



02/04/24 תאריך הפקה:
 31/03/24 תאריך קריאה נוכחית:
 01/03/24 תאריך קריאה קודמת:

שם דייר: אינואטייב ב. חיוני קומה 8 צפון
 שם אתר: בית המילניום חשמל דיירים 1 לחודש

לקוח/ה נכבד/ה, אנו מתכבדים להגיש את חישוב צריכת החשמל לתקופה 01/03/24 - 31/03/24:

אינואטייב ב. חיוני קומה 8 צפון - 4 - 21055272(3x63)

| סוג תעריף | סוג צריכה | קריאה קודמת | קריאה נוכחית | סה"כ צריכה בקוט"ש | מחיר לקוט"ש בא"ג | סה"כ לתשלום |
|--------------------------|-----------|-------------|--------------|-------------------|------------------|-------------|
| פרטי חשבון עבור תאריכים: | | | | | | |
| 777 | פסגה | 01/03/24 | 31/03/24 | 88.08 | 39.61 | 34.89 ₪ |
| 778 | גבע | 458.46 | 458.46 | 0.00 | 39.61 | 0.00 ₪ |
| 779 | שפל | 6,606.72 | 7,025.76 | 419.04 | 35.26 | 147.75 ₪ |

סה"כ לדייר:

| פסגה | גבע | שפל | סה"כ | שיא ביקוש |
|---------|--------|----------|----------|-----------|
| 88.08 | 0.00 | 419.04 | 507.12 | 2.85 |
| ₪ 34.89 | ₪ 0.00 | ₪ 147.75 | ₪ 182.64 | |

סה"כ צריכה
 סה"כ לתשלום

| | |
|--------------|-----------------------------------|
| 210.98 ₪ | תשלום קבוע |
| 13.22 ₪ | תשלום עבור גודל חיבור בKVA (3x63) |
| 406.84 ₪ | סה"כ לתשלום |
| לא כולל מע"מ | |

התפלגות חיוב בש"ח לפי תעו"ז

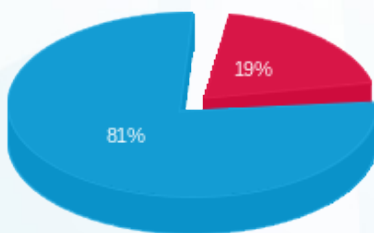

פסגה (₪ 34.89)
 גבע (₪ 0.00)
 שפל (₪ 147.75)

הסטוריית צריכה בקוט"ש

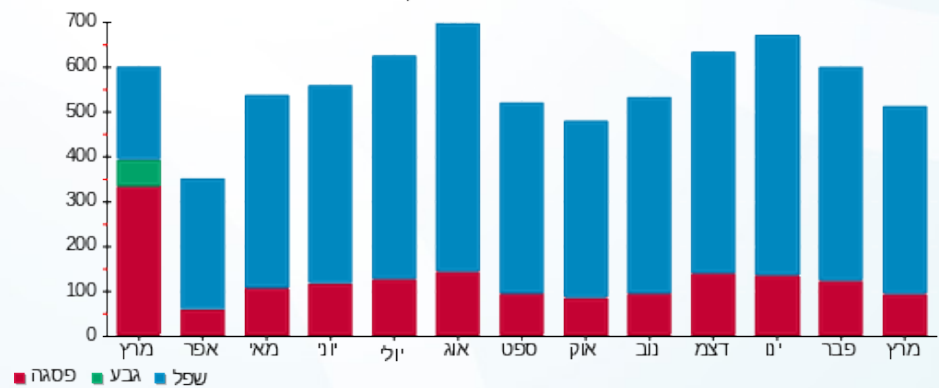

02/04/24 תאריך הפקה:
 31/03/24 תאריך קריאה נוכחית:
 01/03/24 תאריך קריאה קודמת:

שם דייר: אינואטייב חיוני קומה 8 צפון
שם אתר: בית המילניום חשמל דיירים 1 לחודש

לקוח/ה נכבד/ה, אנו מתכבדים להגיש את חישוב צריכת החשמל לתקופה 01/03/24 - 31/03/24:

אינואטייב חיוני קומה 8 צפון - 2 - 21055272(3x125)

| סוג תעריף | סוג צריכה | קריאה קודמת | קריאה נוכחית | סה"כ צריכה בקוט"ש | מחיר לקוט"ש בא"ג | סה"כ לתשלום |
|--------------------------|-----------|-------------|--------------|-------------------|------------------|-------------|
| פרטי חשבון עבור תאריכים: | | | | | | |
| 777 | פסגה | 01/03/24 | 31/03/24 | 110.88 | 39.61 | 43.92 ₪ |
| 778 | גבע | 1,465.12 | 1,465.12 | 0.00 | 39.61 | 0.00 ₪ |
| 779 | שפל | 10,897.12 | 11,505.76 | 608.64 | 35.26 | 214.61 ₪ |

סה"כ לדייר:

| פסגה | גבע | שפל | סה"כ | שיא ביקוש |
|---------|--------|----------|----------|-----------|
| 110.88 | 0.00 | 608.64 | 719.52 | 2.79 |
| ₪ 43.92 | ₪ 0.00 | ₪ 214.61 | ₪ 258.53 | |

סה"כ צריכה
סה"כ לתשלום

| | | |
|----------|-------------------------------------------|---------------------|
| 210.98 ₪ | תשלום קבוע | |
| 26.22 ₪ | תשלום עבור גודל חיבור בKVA (3x125) | |
| 495.73 ₪ | סה"כ לתשלום | לא כולל מע"מ |

התפלגות חיוב בש"ח לפי תעו"ז

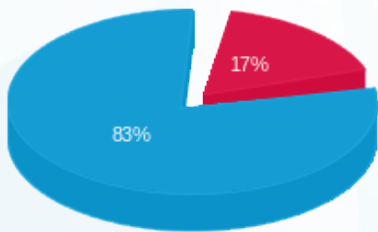

■ פסגה (₪ 43.92)
 ■ גבע (₪ 0.00)
 ■ שפל (₪ 214.61)

הסטוריית צריכה בקוט"ש

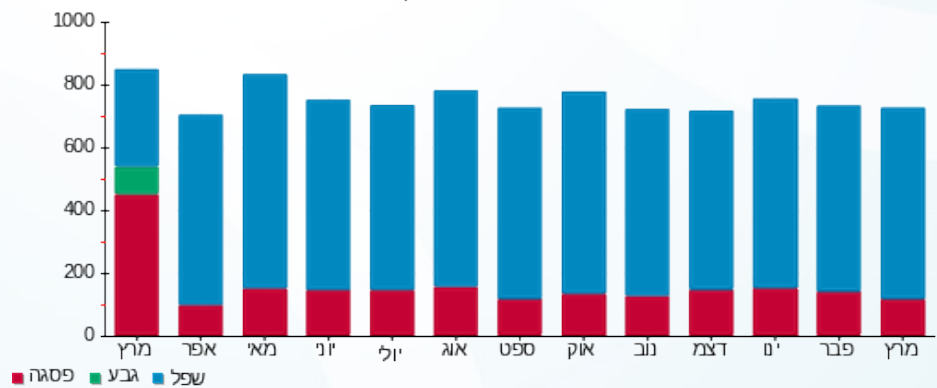

02/04/24 תאריך הפקדה:
 31/03/24 תאריך קריאה נוכחית:
 01/03/24 תאריך קריאה קודמת:

שם דייר: אינואייטיב חיוני קומה 8 דרום
שם אתר: בית המילניום חשמל דיירים 1 לחודש

לקוח/ה נכבד/ה, אנו מתכבדים להגיש את חישוב צריכת החשמל לתקופה 01/03/24 - 31/03/24:

אינואייטיב חיוני קומה 8 דרום - 1 - (3x200)21055272

| סוג תעריף | סוג צריכה | קריאה קודמת | קריאה נוכחית | סה"כ צריכה בקוט"ש | מחיר לקוט"ש בא"ג | סה"כ לתשלום |
|--------------------------|-----------|-------------|--------------|-------------------|------------------|-------------|
| פרטי חשבון עבור תאריכים: | | | | | | |
| 777 | פסגה | 01/03/24 | 31/03/24 | 155.00 | 39.61 | 61.40 ₪ |
| 778 | גבע | 1,798.80 | 1,798.80 | 0.00 | 39.61 | 0.00 ₪ |
| 779 | שפל | 19,246.40 | 20,230.60 | 984.20 | 35.26 | 347.03 ₪ |

סה"כ לדייר:

| פסגה | גבע | שפל | סה"כ | שיא ביקוש |
|---------|--------|----------|----------|-----------|
| 155.00 | 0.00 | 984.20 | 1,139.20 | 11.05 |
| ₪ 61.40 | ₪ 0.00 | ₪ 347.03 | ₪ 408.42 | |

סה"כ צריכה
סה"כ לתשלום

| | | |
|----------|--------------------------------------------|---------------------|
| 210.98 ₪ | תשלום קבוע | |
| 41.96 ₪ | תשלום עבור גודל חיבור ב-KVA (3x200) | |
| 661.36 ₪ | סה"כ לתשלום | לא כולל מע"מ |

02/04/24 תאריך הפקה:
 31/03/24 תאריך קריאה נוכחית:
 01/03/24 תאריך קריאה קודמת:

שם דייר: אינואייטיב מרכז 9
 שם אתר: בית המילניום חשמל דיירים 1 לחודש

לקוח/ה נכבד/ה, אנו מתכבדים להגיש את חישוב צריכת החשמל לתקופה 01/03/24 - 31/03/24:

אינואייטיב מרכז 9 - 2 - 81026673(3x200)

| סה"כ לתשלום | מחיר לקוט"ש בא"ג | סה"כ צריכה בקוט"ש | קריאה נוכחית | קריאה קודמת | סוג צריכה | סוג תעריף |
|-------------|------------------|-------------------|--------------|-------------|--------------------------|-----------|
| | | | 31/03/24 | 01/03/24 | פרטי חשבון עבור תאריכים: | |
| ₪ 56.03 | 39.61 | 141.45 | 71,247.00 | 71,105.55 | פסגה | 777 |
| ₪ 0.00 | 39.61 | 0.00 | 21,131.70 | 21,131.70 | גבע | 778 |
| ₪ 309.37 | 35.26 | 877.40 | 71,957.00 | 71,079.60 | שפל | 779 |

סה"כ לדייר:

| שיא ביקוש | סה"כ | שפל | גבע | פסגה |
|-----------|----------|----------|--------|---------|
| 1.95 | 1,018.85 | 877.40 | 0.00 | 141.45 |
| | ₪ 365.40 | ₪ 309.37 | ₪ 0.00 | ₪ 56.03 |

סה"כ צריכה
 סה"כ לתשלום

| | | |
|----------|-------------------------------------------|---------------------|
| ₪ 210.98 | תשלום קבוע | |
| ₪ 41.96 | תשלום עבור גודל חיבור בKVA (3x200) | |
| ₪ 618.34 | סה"כ לתשלום | לא כולל מע"מ |

02/04/24 תאריך הפקה:
 31/03/24 תאריך קריאה נוכחית:
 01/03/24 תאריך קריאה קודמת:

שם דייר: אינואייטיב קומה 9 - דרום
 שם אתר: בית המילניום חשמל דיירים 1 לחודש

לקוח/ה נכבד/ה, אנו מתכבדים להגיש את חישוב צריכת החשמל לתקופה 01/03/24 - 31/03/24:

אינואייטיב קומה 9 - דרום - 8 - (3x200)81026673

| סה"כ לתשלום | מחיר לקוט"ש בא"ג | סה"כ צריכה בקוט"ש | קריאה נוכחית | קריאה קודמת | סוג צריכה | סוג תעריף |
|-------------|------------------|-------------------|--------------|-------------|--------------------------|-----------|
| | | | 31/03/24 | 01/03/24 | פרטי חשבון עבור תאריכים: | |
| 247.25 ₪ | 39.61 | 624.20 | 239,238.60 | 238,614.40 | פסגה | 777 |
| 0.00 ₪ | 39.61 | 0.00 | 63,769.20 | 63,769.20 | גבע | 778 |
| 1,235.37 ₪ | 35.26 | 3,503.60 | 220,275.60 | 216,772.00 | שפל | 779 |

סה"כ לדייר:

| שיא ביקוש | סה"כ | שפל | גבע | פסגה |
|-----------|------------|------------|--------|----------|
| 8.20 | 4,127.80 | 3,503.60 | 0.00 | 624.20 |
| | 1,482.61 ₪ | 1,235.37 ₪ | 0.00 ₪ | 247.25 ₪ |

סה"כ צריכה
 סה"כ לתשלום

| | | |
|------------|-----------------------------------|--------------|
| 210.98 ₪ | תשלום קבוע | |
| 41.96 ₪ | תשלום עבור גודל חיבור KVA (3x200) | |
| 1,735.55 ₪ | סה"כ לתשלום | לא כולל מע"מ |



02/04/24 תאריך הפקה:
 31/03/24 תאריך קריאה נוכחית:
 01/03/24 תאריך קריאה קודמת:

שם דייר: פתאל קומה 10
 שם אתר: בית המילניום חשמל דיירים 1 לחודש

לקוח/ה נכבד/ה, אנו מתכבדים להגיש את חישוב צריכת החשמל לתקופה 01/03/24 - 31/03/24:

פתאל קומה 10 - 1 - 21262328 (3x250)

| סוג תעריף | סוג צריכה | קריאה קודמת | קריאה נוכחית | סה"כ צריכה בקוט"ש | מחיר לקוט"ש בא"ג | סה"כ לתשלום |
|--------------------------|-----------|-------------|--------------|-------------------|------------------|-------------|
| פרטי חשבון עבור תאריכים: | | | | | | |
| 777 | פסגה | 01/03/24 | 31/03/24 | 1,182.30 | 39.61 | 468.31 ₪ |
| 778 | גבע | 6,584.60 | 6,584.60 | 0.00 | 39.61 | 0.00 ₪ |
| 779 | שפל | 76,316.00 | 81,824.10 | 5,508.10 | 35.26 | 1,942.16 ₪ |

סה"כ לדייר:

| פסגה | גבע | שפל | סה"כ | שיא ביקוש |
|----------|--------|------------|------------|-----------|
| 1,182.30 | 0.00 | 5,508.10 | 6,690.40 | 51.77 |
| 468.31 ₪ | 0.00 ₪ | 1,942.16 ₪ | 2,410.47 ₪ | |

סה"כ צריכה
 סה"כ לתשלום

| | | |
|------------|-------------------------------------|--------------|
| 210.98 ₪ | תשלום קבוע | |
| 52.45 ₪ | תשלום עבור גודל חיבור ב KVA (3x250) | |
| 2,673.89 ₪ | סה"כ לתשלום | לא כולל מע"מ |

התפלגות חיוב בש"ח לפי תע"ז

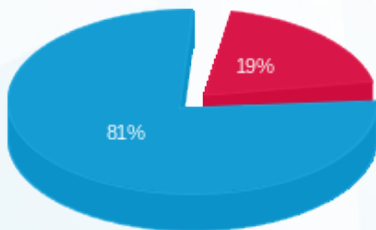

פסגה (468.31 ₪) - 81%
 גבע (0.00 ₪) - 0%
 שפל (1,942.16 ₪) - 19%

הסטוריית צריכה בקוט"ש

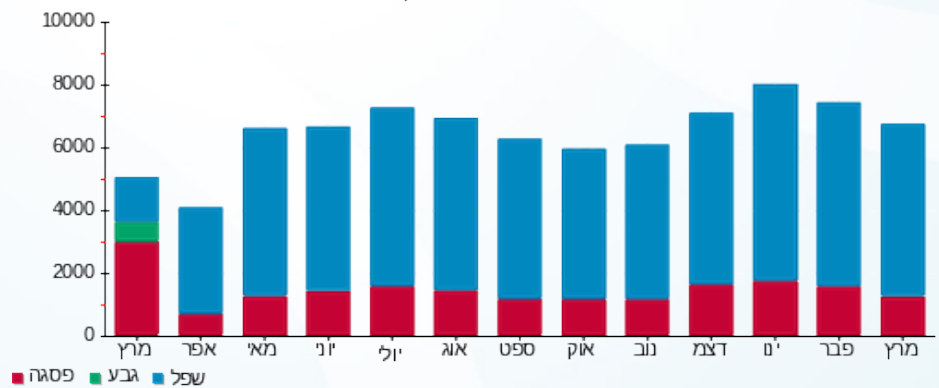

02/04/24 תאריך הפקה:
 31/03/24 תאריך קריאה נוכחית:
 01/03/24 תאריך קריאה קודמת:

שם דייר: צפון 9 ב. חיוני ק. 9 - אינואיטיב
 שם אתר: בית המילניום חשמל דיירים 1 לחודש

לקוח/ה נכבד/ה, אנו מתכבדים להגיש את חישוב צריכת החשמל לתקופה 01/03/24 - 31/03/24:

צפון 9 ב. חיוני ק. 9 - אינואיטיב - 5 - 81026673(3x200)

| סוג תעריף | סוג צריכה | קריאה קודמת | קריאה נוכחית | סה"כ צריכה בקוט"ש | מחיר לקוט"ש בא"ג | סה"כ לתשלום |
|--------------------------|-----------|-------------|--------------|-------------------|------------------|-------------|
| פרטי חשבון עבור תאריכים: | | | | | | |
| 777 | פסגה | 01/03/24 | 31/03/24 | 436.00 | 39.61 | 172.70 ₪ |
| 778 | גבע | 69,355.00 | 69,355.00 | 0.00 | 39.61 | 0.00 ₪ |
| 779 | שפל | 243,554.40 | 246,170.20 | 2,615.80 | 35.26 | 922.33 ₪ |

סה"כ לדייר:

| פסגה | גבע | שפל | סה"כ | שיא ביקוש |
|----------|--------|----------|------------|-----------|
| 436.00 | 0.00 | 2,615.80 | 3,051.80 | 7.20 |
| 172.70 ₪ | 0.00 ₪ | 922.33 ₪ | 1,095.03 ₪ | |

סה"כ צריכה
 סה"כ לתשלום

| | | |
|------------|-------------------------------------|--------------|
| 210.98 ₪ | תשלום קבוע | |
| 41.96 ₪ | תשלום עבור גודל חיבור ב KVA (3x200) | |
| 1,347.97 ₪ | סה"כ לתשלום | לא כולל מע"מ |



02/04/24 תאריך הפקה:
 31/03/24 תאריך קריאה נוכחית:
 01/03/24 תאריך קריאה קודמת:

שם דייר: צפון 9 חיוני ק. 9 - אינואייטיב
 שם אתר: בית המילניום חשמל דיירים 1 לחודש

לקוח/ה נכבד/ה, אנו מתכבדים להגיש את חישוב צריכת החשמל לתקופה 01/03/24 - 31/03/24:

צפון 9 חיוני ק. 9 - אינואייטיב - 3 - 81026673(3x160)

| סוג תעריף | סוג צריכה | קריאה קודמת | קריאה נוכחית | סה"כ צריכה בקוט"ש | מחיר לקוט"ש בא"ג | סה"כ לתשלום |
|--------------------------|-----------|-------------|--------------|-------------------|------------------|-------------|
| פרטי חשבון עבור תאריכים: | | | | | | |
| 777 | פסגה | 01/03/24 | 31/03/24 | 115.00 | 39.61 | 45.55 ₪ |
| 778 | גבע | 22,806.80 | 22,806.80 | 0.00 | 39.61 | 0.00 ₪ |
| 779 | שפל | 67,031.80 | 67,705.60 | 673.80 | 35.26 | 237.58 ₪ |

סה"כ לדייר:

| פסגה | גבע | שפל | סה"כ | שיא ביקוש |
|---------|--------|----------|----------|-----------|
| 115.00 | 0.00 | 673.80 | 788.80 | 1.80 |
| 45.55 ₪ | 0.00 ₪ | 237.58 ₪ | 283.13 ₪ | |

סה"כ צריכה
 סה"כ לתשלום

| | | |
|----------|-------------------------------------|--------------|
| 210.98 ₪ | תשלום קבוע | |
| 33.57 ₪ | תשלום עבור גודל חיבור ב-KVA (3x160) | |
| 527.68 ₪ | סה"כ לתשלום | לא כולל מע"מ |



02/04/24 תאריך הפקה:
 31/03/24 תאריך קריאה נוכחית:
 01/03/24 תאריך קריאה קודמת:

שם דייר: ק. 8 דרייבו טכנולוגיות בע"מ
 שם אתר: בית המילניום חשמל דיירים 1 לחודש

לקוח/ה נכבד/ה, אנו מתכבדים להגיש את חישוב צריכת החשמל לתקופה 01/03/24 - 31/03/24:

ק. 8 דרייבו טכנולוגיות בע"מ - 3 - 21055272 (3x100)

| סוג תעריף | סוג צריכה | קריאה קודמת | קריאה נוכחית | סה"כ צריכה בקוט"ש | מחיר לקוט"ש בא"ג | סה"כ לתשלום |
|--------------------------|-----------|-------------|--------------|-------------------|------------------|-------------|
| פרטי חשבון עבור תאריכים: | | | | | | |
| 777 | פסגה | 01/03/24 | 31/03/24 | 309.30 | 39.61 | 122.51 ₪ |
| 778 | גבע | 3,146.00 | 3,146.00 | 0.00 | 39.61 | 0.00 ₪ |
| 779 | שפל | 27,287.90 | 28,849.20 | 1,561.30 | 35.26 | 550.51 ₪ |

סה"כ לדייר:

| פסגה | גבע | שפל | סה"כ | שיא ביקוש |
|----------|--------|----------|----------|-----------|
| 309.30 | 0.00 | 1,561.30 | 1,870.60 | 7.52 |
| 122.51 ₪ | 0.00 ₪ | 550.51 ₪ | 673.03 ₪ | |

סה"כ צריכה
 סה"כ לתשלום

| | | |
|----------|--------------------------------------------|---------------------|
| 210.98 ₪ | תשלום קבוע | |
| 20.98 ₪ | תשלום עבור גודל חיבור ב KVA (3x100) | |
| 904.99 ₪ | סה"כ לתשלום | לא כולל מע"מ |

התפלגות חיוב בש"ח לפי תעו"ז

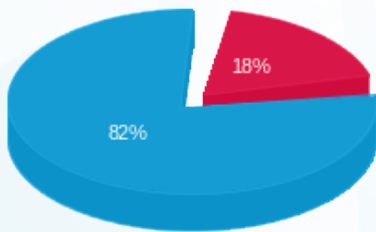

■ פסגה (122.51 ₪)
 ■ גבע (0.00 ₪)
 ■ שפל (550.51 ₪)

הסטוריית צריכה בקוט"ש

