

03/04/24 תאריך הפקדה:
 31/03/24 תאריך קריאה נוכחית:
 01/03/24 תאריך קריאה קודמת:

שם דייר: בזק חדר הדרכה
 שם אתר: עזריאלי חולון 2

לקוח/ה נכבד/ה, אנו מתכבדים להגיש את חישוב צריכת החשמל לתקופה 01/03/24 - 31/03/24:

בזק חדר הדרכה - 1 - 21262377(3x25)

| סוג תעריף | סוג צריכה | קריאה קודמת | קריאה נוכחית | סה"כ צריכה בקוט"ש | מחיר לקוט"ש בא"ג | סה"כ לתשלום |
|--------------------------|-----------|-------------|--------------|-------------------|------------------|-------------|
| פרטי חשבון עבור תאריכים: | | | | | | |
| 777 | פסגה | 01/03/24 | 31/03/24 | 2.30 | 39.61 | 0.91 ₪ |
| 778 | גבע | 53.80 | 53.80 | 0.00 | 39.61 | 0.00 ₪ |
| 779 | שפל | 729.10 | 762.40 | 33.30 | 35.26 | 11.74 ₪ |

סה"כ לדייר:

| פסגה | גבע | שפל | סה"כ | שיא ביקוש |
|--------|--------|---------|---------|-----------|
| 2.30 | 0.00 | 33.30 | 35.60 | 1.11 |
| 0.91 ₪ | 0.00 ₪ | 11.74 ₪ | 12.65 ₪ | |

סה"כ צריכה
 סה"כ לתשלום

| | | |
|----------|--|---------------------|
| 226.74 ₪ | תשלום קבוע | |
| 5.24 ₪ | תשלום עבור גודל חיבור בKVA (3x25) | |
| 244.64 ₪ | סה"כ לתשלום | לא כולל מע"מ |

התפלגות חיוב בש"ח לפי תעו"ז

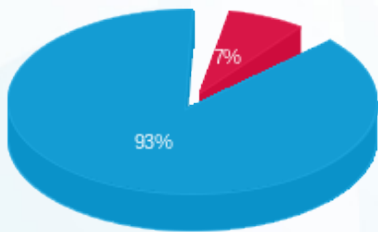

פסגה (0.91 ₪) ■
 גבע (0.00 ₪) ■
 שפל (11.74 ₪) ■

הסטוריית צריכה בקוט"ש

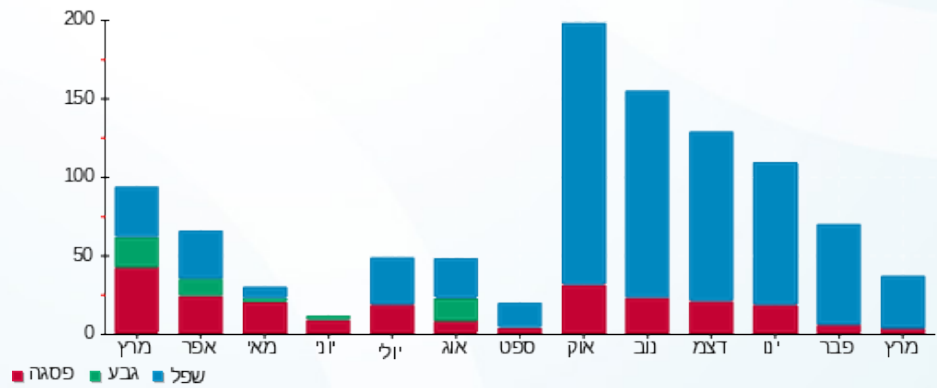

03/04/24 תאריך הפקה:
 31/03/24 תאריך קריאה נוכחית:
 01/03/24 תאריך קריאה קודמת:

שם דייר: בזק לוח חשמל ממ"מ דרומי ק.01
 שם אתר: עזריאלי חולון 2

לקוח/ה נכבד/ה, אנו מתכבדים להגיש את חישוב צריכת החשמל לתקופה 01/03/24 - 31/03/24:

קומה 01 בזק לוח חשמל ממ"מ דרומי - 2 - 19051887(3x25)

| סוג תעריף | סוג צריכה | קריאה קודמת | קריאה נוכחית | סה"כ צריכה בקוט"ש | מחיר לקוט"ש בא"ג | סה"כ לתשלום |
|--------------------------|-----------|-------------|--------------|-------------------|------------------|-------------|
| פרטי חשבון עבור תאריכים: | | | | | | |
| 777 | פסגה | 01/03/24 | 31/03/24 | 26.90 | 39.61 | 10.66 ₪ |
| 778 | גבע | 1,069.65 | 1,069.65 | 0.00 | 39.61 | 0.00 ₪ |
| 779 | שפל | 5,339.80 | 5,489.55 | 149.75 | 35.26 | 52.80 ₪ |

סה"כ לדייר:

| פסגה | גבע | שפל | סה"כ | שיא ביקוש |
|---------|--------|---------|---------|-----------|
| 26.90 | 0.00 | 149.75 | 176.65 | 32.60 |
| 10.66 ₪ | 0.00 ₪ | 52.80 ₪ | 63.46 ₪ | |

סה"כ צריכה
 סה"כ לתשלום

| | | |
|----------|--|---------------------|
| 226.74 ₪ | תשלום קבוע | |
| 5.24 ₪ | תשלום עבור גודל חיבור בKVA (3x25) | |
| 295.44 ₪ | סה"כ לתשלום | לא כולל מע"מ |

התפלגות חיוב בש"ח לפי תע"ז

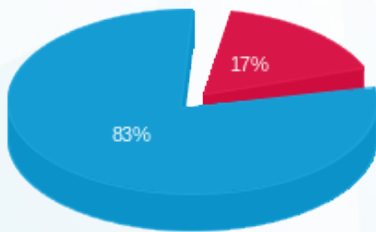

■ פסגה (10.66 ₪)
 ■ גבע (0.00 ₪)
 ■ שפל (52.80 ₪)

הסטוריית צריכה בקוט"ש

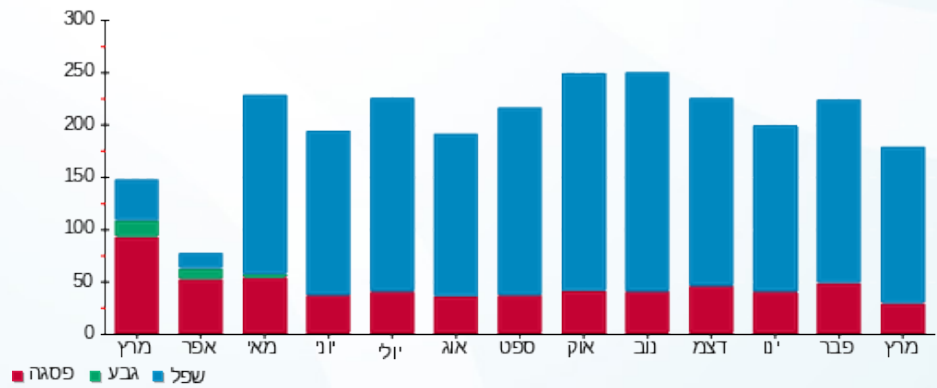

03/04/24 תאריך הפקה:
 31/03/24 תאריך קריאה נוכחית:
 01/03/24 תאריך קריאה קודמת:

שם דייר: בזק לוח חשמל ממ"מ דרומי ק.02
 שם אתר: עזריאלי חולון 2

לקוח/ה נכבד/ה, אנו מתכבדים להגיש את חישוב צריכת החשמל לתקופה 01/03/24 - 31/03/24:

קומה 02 בזק לוח חשמל ממ"מ דרומי - 2 - 19051806(3x25)

| סוג תעריף | סוג צריכה | קריאה קודמת | קריאה נוכחית | סה"כ צריכה בקוט"ש | מחיר לקוט"ש בא"ג | סה"כ לתשלום |
|--------------------------|-----------|-------------|--------------|-------------------|------------------|-------------|
| פרטי חשבון עבור תאריכים: | | | | | | |
| 777 | פסגה | 01/03/24 | 31/03/24 | 29.15 | 39.61 | 11.55 ₪ |
| 778 | גבע | 1,235.90 | 1,235.90 | 0.00 | 39.61 | 0.00 ₪ |
| 779 | שפל | 5,914.75 | 6,094.80 | 180.05 | 35.26 | 63.49 ₪ |

סה"כ לדייר:

| פסגה | גבע | שפל | סה"כ | שיא ביקוש |
|---------|--------|---------|---------|-----------|
| 29.15 | 0.00 | 180.05 | 209.20 | 65.09 |
| 11.55 ₪ | 0.00 ₪ | 63.49 ₪ | 75.03 ₪ | |

סה"כ צריכה
 סה"כ לתשלום

| | | |
|----------|--|---------------------|
| 226.74 ₪ | תשלום קבוע | |
| 5.24 ₪ | תשלום עבור גודל חיבור בKVA (3x25) | |
| 307.02 ₪ | סה"כ לתשלום | לא כולל מע"מ |

התפלגות חיוב בש"ח לפי תע"ז

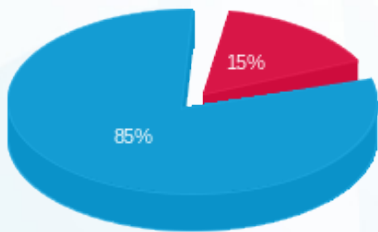

פסגה (11.55 ₪)
 גבע (0.00 ₪)
 שפל (63.49 ₪)

הסטוריית צריכה בקוט"ש

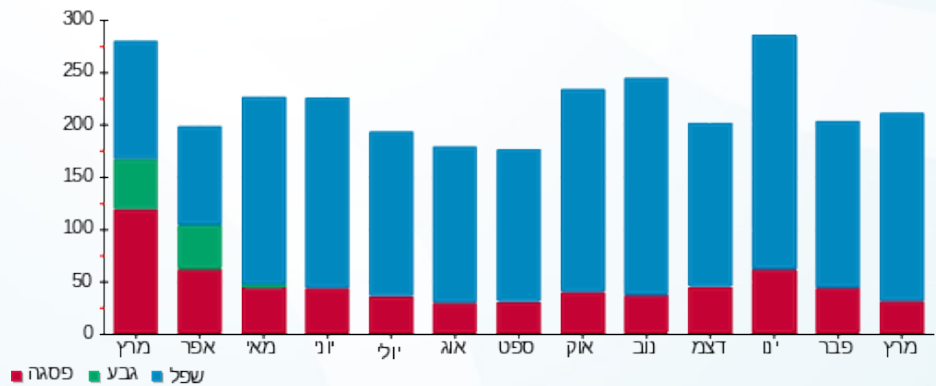

03/04/24 תאריך הפקה:
 31/03/24 תאריך קריאה נוכחית:
 01/03/24 תאריך קריאה קודמת:

שם דייר: בזק לוח חשמל ממ"מ דרומי ק.03
 שם אתר: עזריאלי חולון 2

לקוח/ה נכבד/ה, אנו מתכבדים להגיש את חישוב צריכת החשמל לתקופה 01/03/24 - 31/03/24:

קומה 03 בזק לוח חשמל ממ"מ דרומי - 2 - 19051886(3x25)

| סוג תעריף | סוג צריכה | קריאה קודמת | קריאה נוכחית | סה"כ צריכה בקוט"ש | מחיר לקוט"ש בא"ג | סה"כ לתשלום |
|--------------------------|-----------|-------------|--------------|-------------------|------------------|-------------|
| פרטי חשבון עבור תאריכים: | | | | | | |
| 777 | פסגה | 01/03/24 | 31/03/24 | 29.85 | 39.61 | 11.82 ₪ |
| 778 | גבע | 1,573.25 | 1,573.25 | 0.00 | 39.61 | 0.00 ₪ |
| 779 | שפל | 7,536.25 | 7,712.05 | 175.80 | 35.26 | 61.99 ₪ |

סה"כ לדיר:

| פסגה | גבע | שפל | סה"כ | שיא ביקוש |
|---------|--------|---------|---------|-----------|
| 29.85 | 0.00 | 175.80 | 205.65 | 32.54 |
| 11.82 ₪ | 0.00 ₪ | 61.99 ₪ | 73.81 ₪ | |

סה"כ צריכה
 סה"כ לתשלום

| | | |
|----------|--|---------------------|
| 226.74 ₪ | תשלום קבוע | |
| 5.24 ₪ | תשלום עבור גודל חיבור בKVA (3x25) | |
| 305.80 ₪ | סה"כ לתשלום | לא כולל מע"מ |

התפלגות חיוב בש"ח לפי תעו"ז

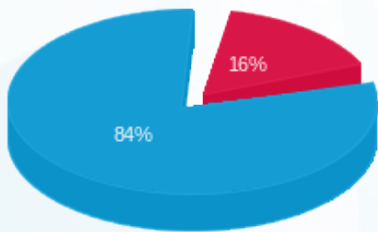

■ פסגה (11.82 ₪)
 ■ גבע (0.00 ₪)
 ■ שפל (61.99 ₪)

הסטוריית צריכה בקוט"ש

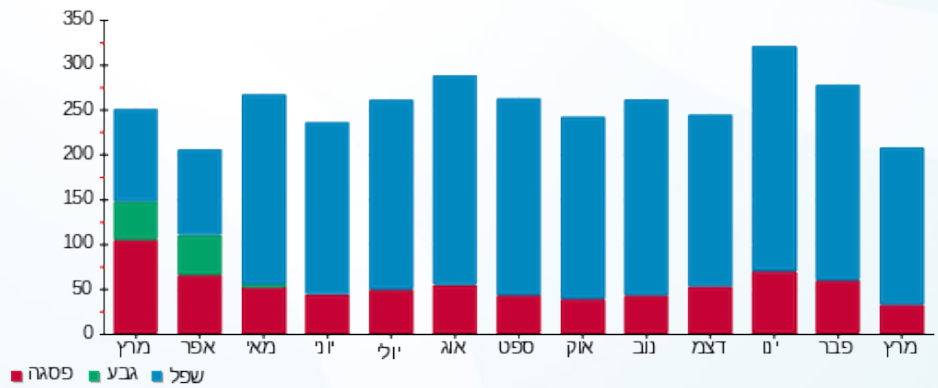

03/04/24 תאריך הפקה:
 31/03/24 תאריך קריאה נוכחית:
 01/03/24 תאריך קריאה קודמת:

שם דייר: בזק לוח חשמל ממ"מ דרומי ק.04
 שם אתר: עזריאלי חולון 2

לקוח/ה נכבד/ה, אנו מתכבדים להגיש את חישוב צריכת החשמל לתקופה 01/03/24 - 31/03/24:

קומה 04 בזק לוח חשמל ממ"מ דרומי - 2 - 19051893(3x25)

| סוג תעריף | סוג צריכה | קריאה קודמת | קריאה נוכחית | סה"כ צריכה בקוט"ש | מחיר לקוט"ש בא"ג | סה"כ לתשלום |
|--------------------------|-----------|-------------|--------------|-------------------|------------------|-------------|
| פרטי חשבון עבור תאריכים: | | | | | | |
| 777 | פסגה | 01/03/24 | 31/03/24 | 40.35 | 39.61 | 15.98 ₪ |
| 778 | גבע | 1,413.15 | 1,413.15 | 0.00 | 39.61 | 0.00 ₪ |
| 779 | שפל | 6,910.25 | 7,139.00 | 228.75 | 35.26 | 80.66 ₪ |

סה"כ לדייר:

| פסגה | גבע | שפל | סה"כ | שיא ביקוש |
|---------|--------|---------|---------|-----------|
| 40.35 | 0.00 | 228.75 | 269.10 | 65.41 |
| 15.98 ₪ | 0.00 ₪ | 80.66 ₪ | 96.64 ₪ | |

סה"כ צריכה
 סה"כ לתשלום

| | | |
|----------|--|---------------------|
| 226.74 ₪ | תשלום קבוע | |
| 5.24 ₪ | תשלום עבור גודל חיבור בKVA (3x25) | |
| 328.62 ₪ | סה"כ לתשלום | לא כולל מע"מ |

התפלגות חיוב בש"ח לפי תעו"ז

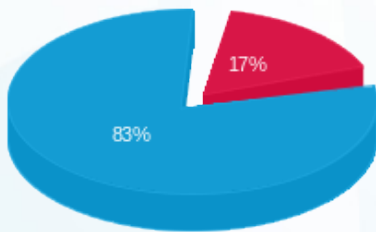

פסגה (15.98 ₪)
 גבע (0.00 ₪)
 שפל (80.66 ₪)

הסטוריית צריכה בקוט"ש

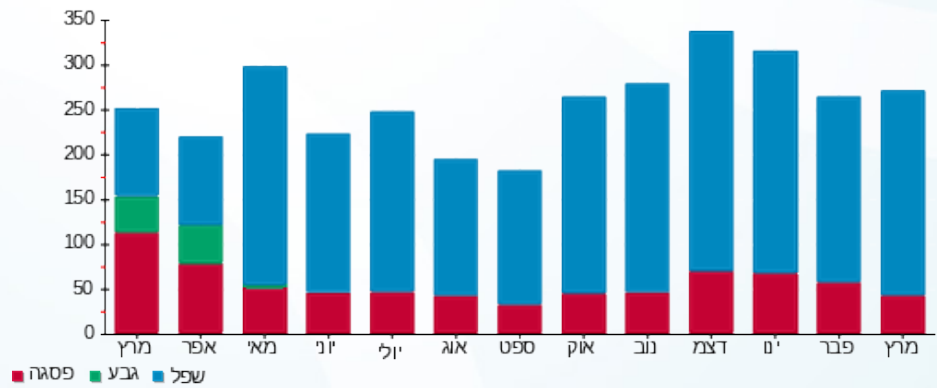



03/04/24 תאריך הפקה:
 31/03/24 תאריך קריאה נוכחית:
 01/03/24 תאריך קריאה קודמת:

שם דייר: בזק לוח חשמל ממ"מ דרומי ק.05
 שם אתר: עזריאלי חולון 2

לקוח/ה נכבד/ה, אנו מתכבדים להגיש את חישוב צריכת החשמל לתקופה 01/03/24 - 31/03/24:

קומה 05 בזק לוח חשמל ממ"מ דרומי - 2 - 19051885(3x25)

| סוג תעריף | סוג צריכה | קריאה קודמת | קריאה נוכחית | סה"כ צריכה בקוט"ש | מחיר לקוט"ש בא"ג | סה"כ לתשלום |
|--------------------------|-----------|-------------|--------------|-------------------|------------------|-------------|
| פרטי חשבון עבור תאריכים: | | | | | | |
| 777 | פסגה | 01/03/24 | 31/03/24 | 31.05 | 39.61 | 12.30 ₪ |
| 778 | גבע | 1,126.50 | 1,126.50 | 0.00 | 39.61 | 0.00 ₪ |
| 779 | שפל | 5,378.25 | 5,530.65 | 152.40 | 35.26 | 53.74 ₪ |

סה"כ לדייר:

| פסגה | גבע | שפל | סה"כ | שיא ביקוש |
|---------|--------|---------|---------|-----------|
| 31.05 | 0.00 | 152.40 | 183.45 | 97.85 |
| 12.30 ₪ | 0.00 ₪ | 53.74 ₪ | 66.04 ₪ | |

סה"כ צריכה
 סה"כ לתשלום

| | | |
|----------|-----------------------------------|--------------|
| 226.74 ₪ | תשלום קבוע | |
| 5.24 ₪ | תשלום עבור גודל חיבור בKVA (3x25) | |
| 298.02 ₪ | סה"כ לתשלום | לא כולל מע"מ |

התפלגות חיוב בש"ח לפי תע"ז

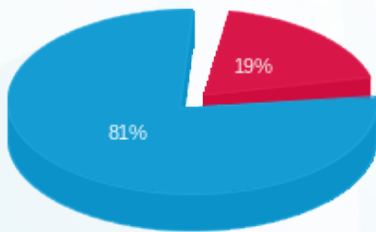

■ פסגה (12.30 ₪)
 ■ גבע (0.00 ₪)
 ■ שפל (53.74 ₪)

הסטוריית צריכה בקוט"ש

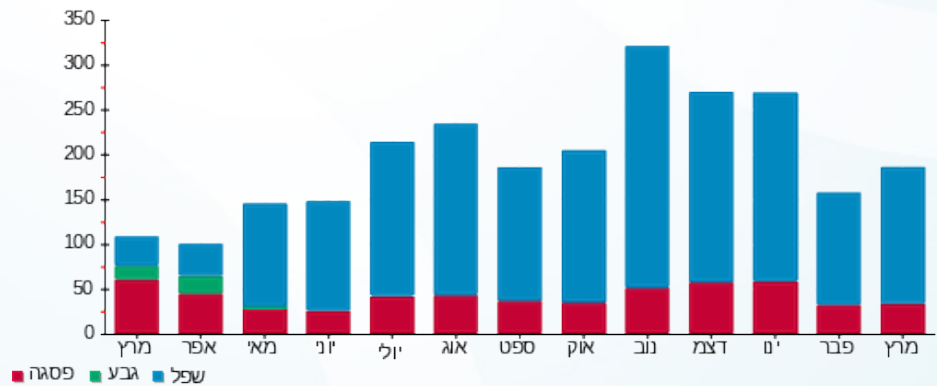



03/04/24 תאריך הפקה:
 31/03/24 תאריך קריאה נוכחית:
 01/03/24 תאריך קריאה קודמת:

שם דייר: בזק לוח חשמל ממ"מ דרומי ק.06
 שם אתר: עזריאלי חולון 2

לקוח/ה נכבד/ה, אנו מתכבדים להגיש את חישוב צריכת החשמל לתקופה 01/03/24 - 31/03/24:

קומה 06 בזק לוח חשמל ממ"מ דרומי - 2 - 19050706(3x25)

| סה"כ לתשלום | מחיר לקוט"ש בא"ג | סה"כ צריכה בקוט"ש | קריאה נוכחית | קריאה קודמת | סוג צריכה | סוג תעריף |
|-------------|------------------|-------------------|--------------|-------------|-----------|--------------------------|
| | | | 31/03/24 | 01/03/24 | | פרטי חשבון עבור תאריכים: |
| 7.43 ₪ | 39.61 | 18.75 | 1,739.75 | 1,721.00 | פסגה | 777 |
| 0.00 ₪ | 39.61 | 0.00 | 587.30 | 587.30 | גבע | 778 |
| 43.46 ₪ | 35.26 | 123.25 | 3,734.05 | 3,610.80 | שפל | 779 |

סה"כ לדייר:

| שיא ביקוש | סה"כ | שפל | גבע | פסגה |
|-----------|---------|---------|--------|--------|
| 98.14 | 142.00 | 123.25 | 0.00 | 18.75 |
| | 50.88 ₪ | 43.46 ₪ | 0.00 ₪ | 7.43 ₪ |

סה"כ צריכה
 סה"כ לתשלום

| | | |
|----------|--|---------------------|
| 226.74 ₪ | תשלום קבוע | |
| 5.24 ₪ | תשלום עבור גודל חיבור בKVA (3x25) | |
| 282.87 ₪ | סה"כ לתשלום | לא כולל מע"מ |

התפלגות חיוב בש"ח לפי תעו"ז

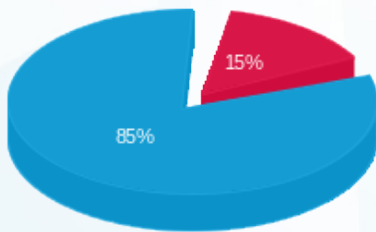

פסגה (7.43 ₪)
 גבע (0.00 ₪)
 שפל (43.46 ₪)

הסטוריית צריכה בקוט"ש

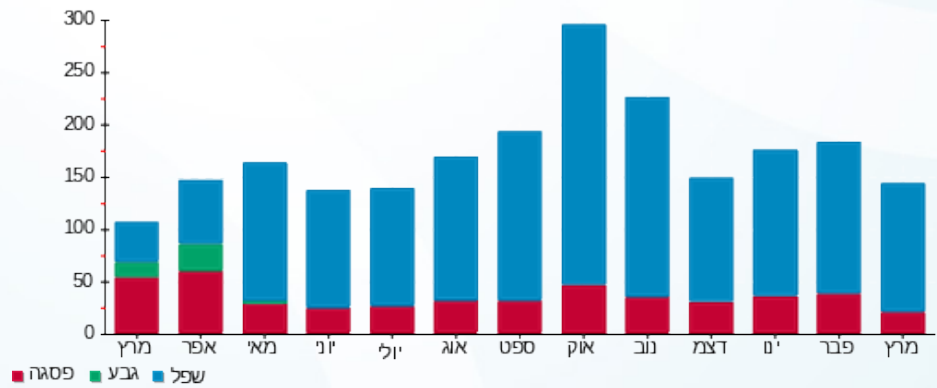

03/04/24 תאריך הפקה:
 31/03/24 תאריך קריאה נוכחית:
 01/03/24 תאריך קריאה קודמת:

שם דייר: בזק לוח חשמל ממ"מ דרומי ק.07
 שם אתר: עזריאלי חולון 2

לקוח/ה נכבד/ה, אנו מתכבדים להגיש את חישוב צריכת החשמל לתקופה 01/03/24 - 31/03/24:

קומה 07 בזק לוח חשמל ממ"מ דרומי - 2 - 19051822(3x25)

| סוג תעריף | סוג צריכה | קריאה קודמת | קריאה נוכחית | סה"כ צריכה בקוט"ש | מחיר לקוט"ש בא"ג | סה"כ לתשלום |
|--------------------------|-----------|-------------|--------------|-------------------|------------------|-------------|
| פרטי חשבון עבור תאריכים: | | | | | | |
| 777 | פסגה | 01/03/24 | 31/03/24 | 46.55 | 39.61 | 18.44 ₪ |
| 778 | גבע | 1,460.45 | 1,460.45 | 0.00 | 39.61 | 0.00 ₪ |
| 779 | שפל | 8,140.65 | 8,418.50 | 277.85 | 35.26 | 97.97 ₪ |

סה"כ לדייר:

| פסגה | גבע | שפל | סה"כ | שיא ביקוש |
|---------|--------|---------|----------|-----------|
| 46.55 | 0.00 | 277.85 | 324.40 | 97.84 |
| 18.44 ₪ | 0.00 ₪ | 97.97 ₪ | 116.41 ₪ | |

סה"כ צריכה
 סה"כ לתשלום

| | | |
|----------|--|---------------------|
| 226.74 ₪ | תשלום קבוע | |
| 5.24 ₪ | תשלום עבור גודל חיבור בKVA (3x25) | |
| 348.39 ₪ | סה"כ לתשלום | לא כולל מע"מ |

התפלגות חיוב בש"ח לפי תעו"ז

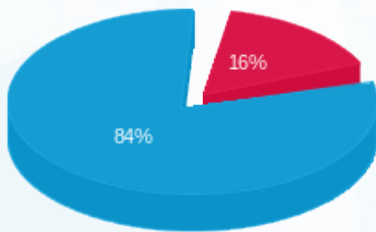

פסגה (18.44 ₪)
 גבע (0.00 ₪)
 שפל (97.97 ₪)

הסטוריית צריכה בקוט"ש

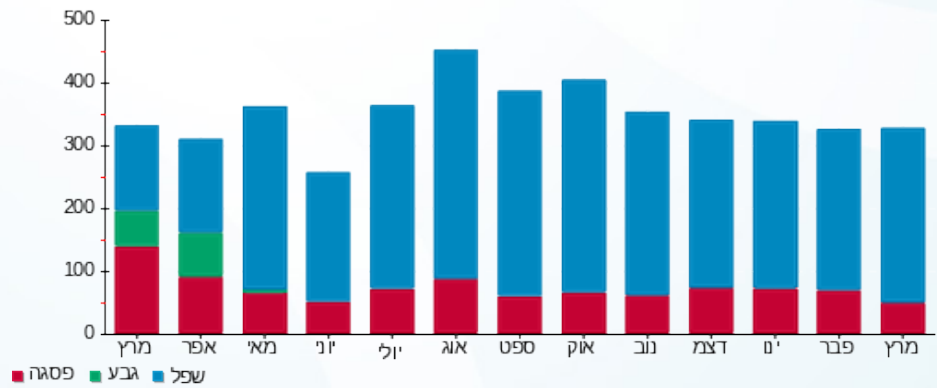

03/04/24 תאריך הפקה:
 31/03/24 תאריך קריאה נוכחית:
 01/03/24 תאריך קריאה קודמת:

שם דייר: בזק לוח חשמל ממ"מ צפוני ק.01
 שם אתר: עזריאלי חולון 2

לקוח/ה נכבד/ה, אנו מתכבדים להגיש את חישוב צריכת החשמל לתקופה 01/03/24 - 31/03/24:

קומה 01 בזק לוח חשמל ממ"מ צפוני - 3 - 19051887(3x25)

| סוג תעריף | סוג צריכה | קריאה קודמת | קריאה נוכחית | סה"כ צריכה בקוט"ש | מחיר לקוט"ש בא"ג | סה"כ לתשלום |
|--------------------------|-----------|-------------|--------------|-------------------|------------------|-------------|
| פרטי חשבון עבור תאריכים: | | | | | | |
| 777 | פסגה | 01/03/24 | 31/03/24 | 58.10 | 39.61 | 23.01 ₪ |
| 778 | גבע | 1,089.55 | 1,089.55 | 0.00 | 39.61 | 0.00 ₪ |
| 779 | שפל | 6,675.35 | 7,006.65 | 331.30 | 35.26 | 116.82 ₪ |

סה"כ לדייר:

| פסגה | גבע | שפל | סה"כ | שיא ביקוש |
|---------|--------|----------|----------|-----------|
| 58.10 | 0.00 | 331.30 | 389.40 | 97.97 |
| ₪ 23.01 | ₪ 0.00 | ₪ 116.82 | ₪ 139.83 | |

סה"כ צריכה
 סה"כ לתשלום

| | | |
|----------|--|---------------------|
| 226.74 ₪ | תשלום קבוע | |
| 5.24 ₪ | תשלום עבור גודל חיבור בKVA (3x25) | |
| 371.81 ₪ | סה"כ לתשלום | לא כולל מע"מ |

התפלגות חיוב בש"ח לפי תעו"ז

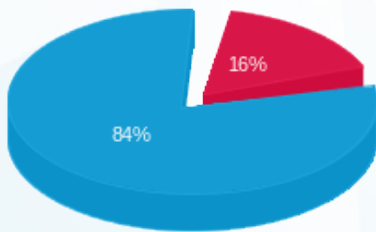

פסגה (23.01 ₪)
 גבע (0.00 ₪)
 שפל (116.82 ₪)

הסטוריית צריכה בקוט"ש

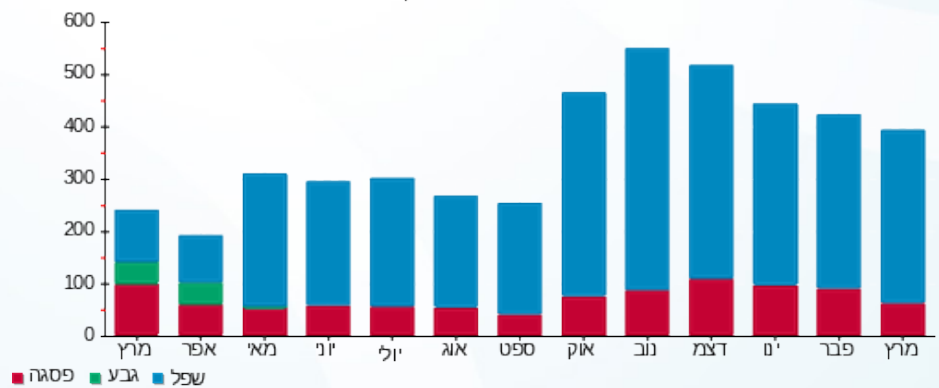

03/04/24 תאריך הפקה:
 31/03/24 תאריך קריאה נוכחית:
 01/03/24 תאריך קריאה קודמת:

שם דייר: בזק לוח חשמל ממ"מ צפוני ק.02
 שם אתר: עזריאלי חולון 2

לקוח/ה נכבד/ה, אנו מתכבדים להגיש את חישוב צריכת החשמל לתקופה 01/03/24 - 31/03/24:

קומה 02 בזק לוח חשמל ממ"מ צפוני - 3 - 19051806(3x25)

| סוג תעריף | סוג צריכה | קריאה קודמת | קריאה נוכחית | סה"כ צריכה בקוט"ש | מחיר לקוט"ש בא"ג | סה"כ לתשלום |
|--------------------------|-----------|-------------|--------------|-------------------|------------------|-------------|
| פרטי חשבון עבור תאריכים: | | | | | | |
| 777 | פסגה | 01/03/24 | 31/03/24 | 39.60 | 39.61 | 15.69 ₪ |
| 778 | גבע | 1,476.65 | 1,476.65 | 0.00 | 39.61 | 0.00 ₪ |
| 779 | שפל | 7,170.20 | 7,407.50 | 237.30 | 35.26 | 83.67 ₪ |

סה"כ לדייר:

| פסגה | גבע | שפל | סה"כ | שיא ביקוש |
|---------|--------|---------|---------|-----------|
| 39.60 | 0.00 | 237.30 | 276.90 | 32.57 |
| 15.69 ₪ | 0.00 ₪ | 83.67 ₪ | 99.36 ₪ | |

סה"כ צריכה
 סה"כ לתשלום

| | | |
|----------|--|---------------------|
| 226.74 ₪ | תשלום קבוע | |
| 5.24 ₪ | תשלום עבור גודל חיבור בKVA (3x25) | |
| 331.34 ₪ | סה"כ לתשלום | לא כולל מע"מ |

התפלגות חיוב בש"ח לפי תעו"ז

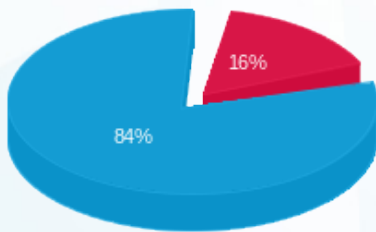

פסגה (15.69 ₪)
 גבע (0.00 ₪)
 שפל (83.67 ₪)

הסטוריית צריכה בקוט"ש

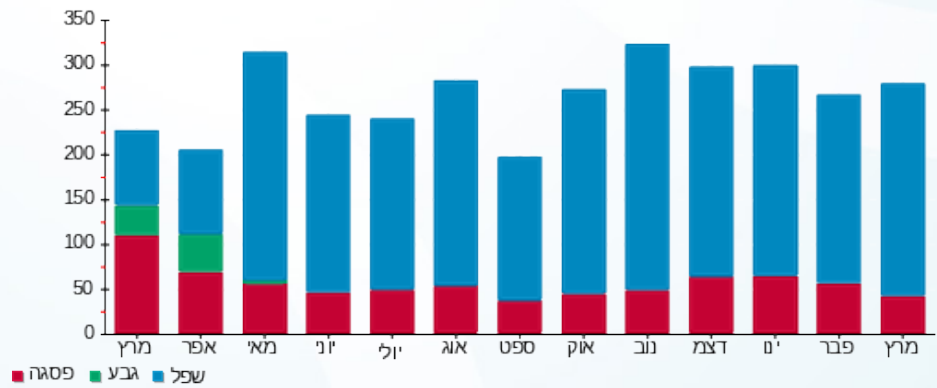



03/04/24 תאריך הפקה:
 31/03/24 תאריך קריאה נוכחית:
 01/03/24 תאריך קריאה קודמת:

שם דייר: בזק לוח חשמל ממ"מ צפוני ק.03
 שם אתר: עזריאלי חולון 2

לקוח/ה נכבד/ה, אנו מתכבדים להגיש את חישוב צריכת החשמל לתקופה 01/03/24 - 31/03/24:

קומה 03 בזק לוח חשמל ממ"מ צפוני - 3 - 19051886(3x25)

| סוג תעריף | סוג צריכה | קריאה קודמת | קריאה נוכחית | סה"כ צריכה בקוט"ש | מחיר לקוט"ש בא"ג | סה"כ לתשלום |
|--------------------------|-----------|-------------|--------------|-------------------|------------------|-------------|
| פרטי חשבון עבור תאריכים: | | | | | | |
| 777 | פסגה | 01/03/24 | 31/03/24 | 35.70 | 39.61 | 14.14 ₪ |
| 778 | גבע | 1,170.05 | 1,170.05 | 0.00 | 39.61 | 0.00 ₪ |
| 779 | שפל | 5,922.15 | 6,121.65 | 199.50 | 35.26 | 70.34 ₪ |

סה"כ לדייר:

| פסגה | גבע | שפל | סה"כ | שיא ביקוש |
|---------|--------|---------|---------|-----------|
| 35.70 | 0.00 | 199.50 | 235.20 | 32.59 |
| 14.14 ₪ | 0.00 ₪ | 70.34 ₪ | 84.48 ₪ | |

סה"כ צריכה
 סה"כ לתשלום

| | |
|--------------|-----------------------------------|
| 226.74 ₪ | תשלום קבוע |
| 5.24 ₪ | תשלום עבור גודל חיבור בKVA (3x25) |
| 316.47 ₪ | סה"כ לתשלום |
| לא כולל מע"מ | |

התפלגות חיוב בש"ח לפי תעו"ז

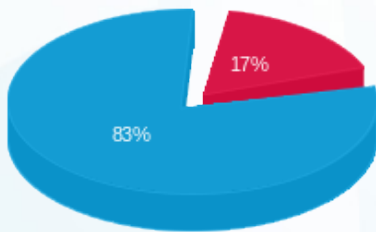

פסגה (14.14 ₪)
 גבע (0.00 ₪)
 שפל (70.34 ₪)

הסטוריית צריכה בקוט"ש

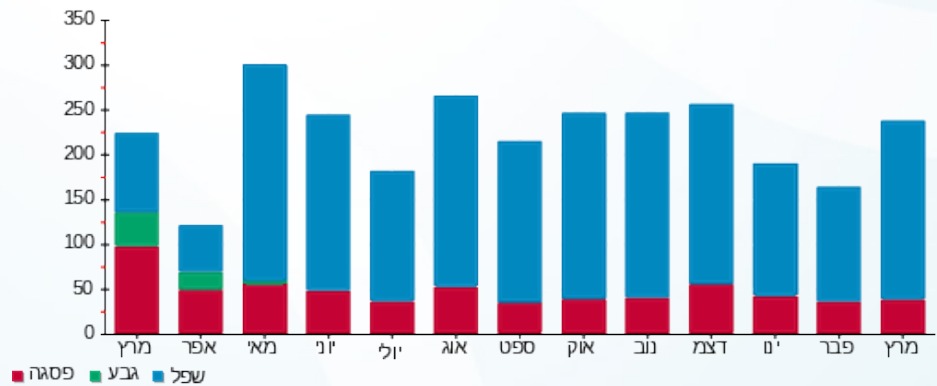

03/04/24 תאריך הפקה:
 31/03/24 תאריך קריאה נוכחית:
 01/03/24 תאריך קריאה קודמת:

שם דייר: בזק לוח חשמל ממ"מ צפוני ק.04
 שם אתר: עזריאלי חולון 2

לקוח/ה נכבד/ה, אנו מתכבדים להגיש את חישוב צריכת החשמל לתקופה 01/03/24 - 31/03/24:

קומה 04 בזק לוח חשמל ממ"מ צפוני - 3 - 19051893(3x25)

| סוג תעריף | סוג צריכה | קריאה קודמת | קריאה נוכחית | סה"כ צריכה בקוט"ש | מחיר לקוט"ש בא"ג | סה"כ לתשלום |
|--------------------------|-----------|-------------|--------------|-------------------|------------------|-------------|
| פרטי חשבון עבור תאריכים: | | | | | | |
| 777 | פסגה | 01/03/24 | 31/03/24 | 31.85 | 39.61 | 12.62 ₪ |
| 778 | גבע | 1,202.90 | 1,202.90 | 0.00 | 39.61 | 0.00 ₪ |
| 779 | שפל | 5,580.10 | 5,760.80 | 180.70 | 35.26 | 63.71 ₪ |

סה"כ לדייר:

| פסגה | גבע | שפל | סה"כ | שיא ביקוש |
|---------|--------|---------|---------|-----------|
| 31.85 | 0.00 | 180.70 | 212.55 | 65.20 |
| 12.62 ₪ | 0.00 ₪ | 63.71 ₪ | 76.33 ₪ | |

סה"כ צריכה
 סה"כ לתשלום

| | | |
|----------|--|---------------------|
| 226.74 ₪ | תשלום קבוע | |
| 5.24 ₪ | תשלום עבור גודל חיבור בKVA (3x25) | |
| 308.32 ₪ | סה"כ לתשלום | לא כולל מע"מ |

התפלגות חיוב בש"ח לפי תע"ז

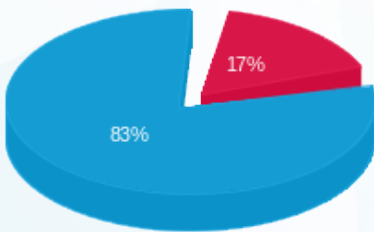

■ פסגה (12.62 ₪)
 ■ גבע (0.00 ₪)
 ■ שפל (63.71 ₪)

הסטוריית צריכה בקוט"ש

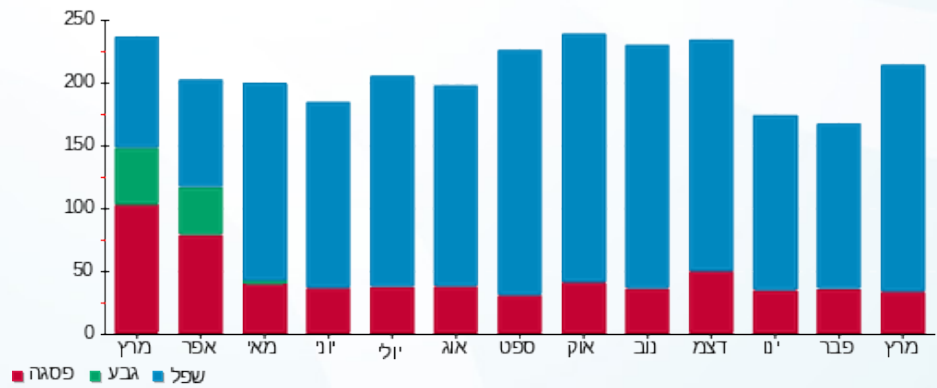

03/04/24 תאריך הפקה:
 31/03/24 תאריך קריאה נוכחית:
 01/03/24 תאריך קריאה קודמת:

שם דייר: בזק לוח חשמל ממ"מ צפוני ק.05
 שם אתר: עזריאלי חולון 2

לקוח/ה נכבד/ה, אנו מתכבדים להגיש את חישוב צריכת החשמל לתקופה 01/03/24 - 31/03/24:

קומה 05 בזק לוח חשמל ממ"מ צפוני - 3 - 19051885(3x25)

| סוג תעריף | סוג צריכה | קריאה קודמת | קריאה נוכחית | סה"כ צריכה בקוט"ש | מחיר לקוט"ש בא"ג | סה"כ לתשלום |
|--------------------------|-----------|-------------|--------------|-------------------|------------------|-------------|
| פרטי חשבון עבור תאריכים: | | | | | | |
| 777 | פסגה | 01/03/24 | 31/03/24 | 37.75 | 39.61 | 14.95 ₪ |
| 778 | גבע | 1,427.85 | 1,427.85 | 0.00 | 39.61 | 0.00 ₪ |
| 779 | שפל | 7,378.45 | 7,582.10 | 203.65 | 35.26 | 71.81 ₪ |

סה"כ לדייר:

| פסגה | גבע | שפל | סה"כ | שיא ביקוש |
|---------|--------|---------|---------|-----------|
| 37.75 | 0.00 | 203.65 | 241.40 | 98.10 |
| 14.95 ₪ | 0.00 ₪ | 71.81 ₪ | 86.76 ₪ | |

סה"כ צריכה
 סה"כ לתשלום

| | | |
|----------|--|---------------------|
| 226.74 ₪ | תשלום קבוע | |
| 5.24 ₪ | תשלום עבור גודל חיבור בKVA (3x25) | |
| 318.74 ₪ | סה"כ לתשלום | לא כולל מע"מ |

התפלגות חיוב בש"ח לפי תעו"ז

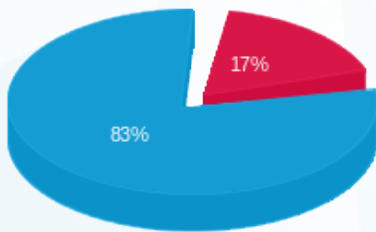

פסגה (14.95 ₪)
 גבע (0.00 ₪)
 שפל (71.81 ₪)

הסטוריית צריכה בקוט"ש

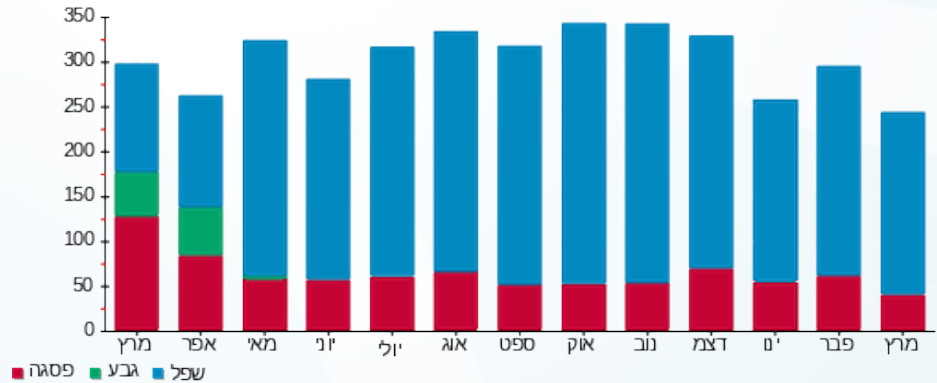

03/04/24 תאריך הפקה:
 31/03/24 תאריך קריאה נוכחית:
 01/03/24 תאריך קריאה קודמת:

שם דייר: בזק לוח חשמל ממ"מ צפוני ק.06
 שם אתר: עזריאלי חולון 2

לקוח/ה נכבד/ה, אנו מתכבדים להגיש את חישוב צריכת החשמל לתקופה 01/03/24 - 31/03/24:

קומה 06 בזק לוח חשמל ממ"מ צפוני - 3 - 19050706(3x25)

| סוג תעריף | סוג צריכה | קריאה קודמת | קריאה נוכחית | סה"כ צריכה בקוט"ש | מחיר לקוט"ש בא"ג | סה"כ לתשלום |
|--------------------------|-----------|-------------|--------------|-------------------|------------------|-------------|
| פרטי חשבון עבור תאריכים: | | | | | | |
| 777 | פסגה | 01/03/24 | 31/03/24 | 44.15 | 39.61 | 17.49 ₪ |
| 778 | גבע | 1,354.00 | 1,354.00 | 0.00 | 39.61 | 0.00 ₪ |
| 779 | שפל | 6,700.75 | 6,943.10 | 242.35 | 35.26 | 85.45 ₪ |

סה"כ לדייר:

| פסגה | גבע | שפל | סה"כ | שיא ביקוש |
|---------|--------|---------|----------|-----------|
| 44.15 | 0.00 | 242.35 | 286.50 | 65.36 |
| 17.49 ₪ | 0.00 ₪ | 85.45 ₪ | 102.94 ₪ | |

סה"כ צריכה
 סה"כ לתשלום

| | | |
|----------|--|---------------------|
| 226.74 ₪ | תשלום קבוע | |
| 5.24 ₪ | תשלום עבור גודל חיבור בKVA (3x25) | |
| 334.93 ₪ | סה"כ לתשלום | לא כולל מע"מ |

התפלגות חיוב בש"ח לפי תעו"ז

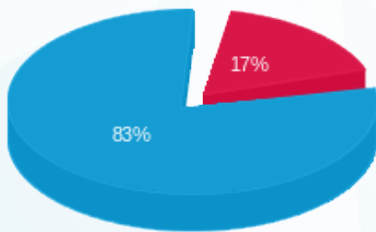

פסגה (17.49 ₪)
 גבע (0.00 ₪)
 שפל (85.45 ₪)

הסטוריית צריכה בקוט"ש

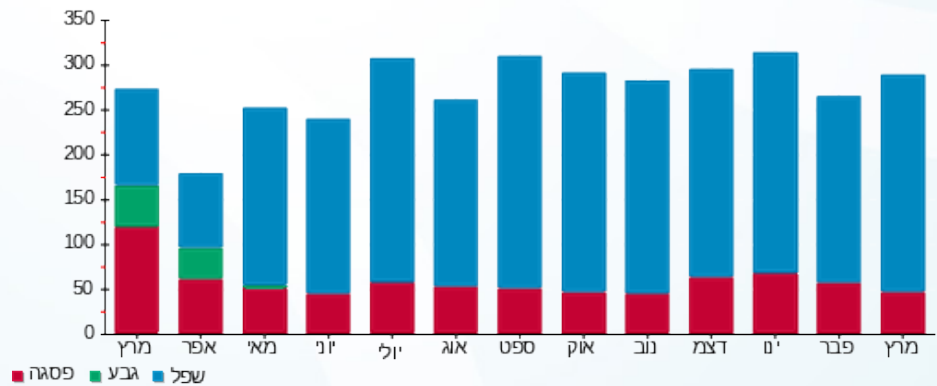

03/04/24 תאריך הפקה:
 31/03/24 תאריך קריאה נוכחית:
 01/03/24 תאריך קריאה קודמת:

שם דייר: בזק לוח חשמל ממ"מ צפוני ק.07
 שם אתר: עזריאלי חולון 2

לקוח/ה נכבד/ה, אנו מתכבדים להגיש את חישוב צריכת החשמל לתקופה 01/03/24 - 31/03/24:

קומה 07 בזק לוח חשמל ממ"מ צפוני - 3 - 19051822(3x25)

| סוג תעריף | סוג צריכה | קריאה קודמת | קריאה נוכחית | סה"כ צריכה בקוט"ש | מחיר לקוט"ש בא"ג | סה"כ לתשלום |
|--------------------------|-----------|-------------|--------------|-------------------|------------------|-------------|
| פרטי חשבון עבור תאריכים: | | | | | | |
| 777 | פסגה | 01/03/24 | 31/03/24 | 32.15 | 39.61 | 12.73 ₪ |
| 778 | גבע | 1,342.15 | 1,342.15 | 0.00 | 39.61 | 0.00 ₪ |
| 779 | שפל | 6,480.30 | 6,668.40 | 188.10 | 35.26 | 66.32 ₪ |

סה"כ לדייר:

| פסגה | גבע | שפל | סה"כ | שיא ביקוש |
|---------|--------|---------|---------|-----------|
| 32.15 | 0.00 | 188.10 | 220.25 | 97.76 |
| 12.73 ₪ | 0.00 ₪ | 66.32 ₪ | 79.06 ₪ | |

סה"כ צריכה
 סה"כ לתשלום

| | | |
|----------|--|---------------------|
| 226.74 ₪ | תשלום קבוע | |
| 5.24 ₪ | תשלום עבור גודל חיבור בKVA (3x25) | |
| 311.04 ₪ | סה"כ לתשלום | לא כולל מע"מ |

התפלגות חיוב בש"ח לפי תעו"ז

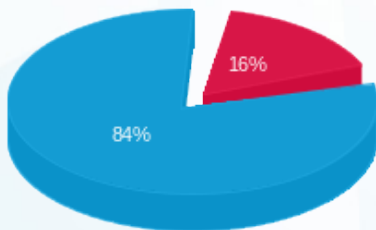

■ פסגה (12.73 ₪)
 ■ גבע (0.00 ₪)
 ■ שפל (66.32 ₪)

הסטוריית צריכה בקוט"ש

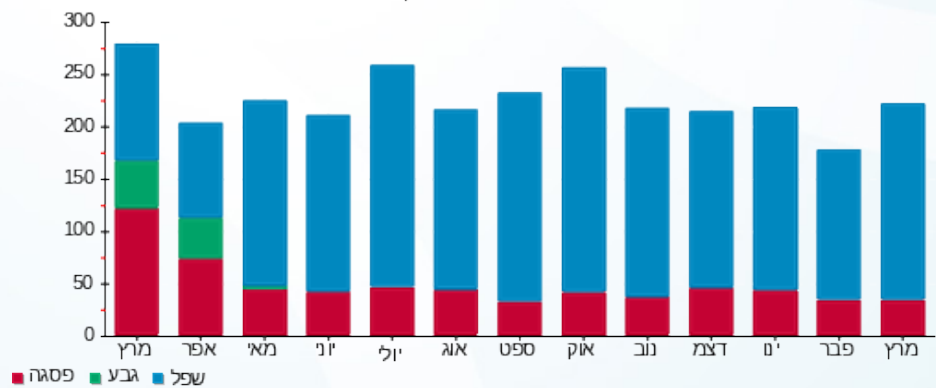



03/04/24

תאריך הפקדה:

שם דייר: בזק לוח ראשי ק.01

31/03/24

תאריך קריאה נוכחית:

שם אתר: עזריאלי חולון 2

01/03/24

תאריך קריאה קודמת:

לקוח/ה נכבד/ה, אנו מתכבדים להגיש את חישוב צריכת החשמל לתקופה 01/03/24 - 31/03/24:

קומה 01 בזק לוח ראשי - 1 - 18075287(3x800)

| סוג תעריף | סוג צריכה | קריאה קודמת | קריאה נוכחית | סה"כ צריכה בקוט"ש | מחיר לקוט"ש בא"ג | סה"כ לתשלום |
|--------------------------|-----------|-------------|--------------|-------------------|------------------|-------------|
| פרטי חשבון עבור תאריכים: | | | | | | |
| 777 | פסגה | 01/03/24 | 31/03/24 | 1,414.10 | 39.61 | 560.13 ₪ |
| 778 | גבע | 77,589.10 | 77,589.10 | 0.00 | 39.61 | 0.00 ₪ |
| 779 | שפל | 364,290.10 | 375,970.50 | 11,680.40 | 35.26 | 4,118.51 ₪ |

סה"כ לדייר:

| פסגה | גבע | שפל | סה"כ | שיא ביקוש |
|----------|--------|------------|------------|-----------|
| 1,414.10 | 0.00 | 11,680.40 | 13,094.50 | |
| 560.13 ₪ | 0.00 ₪ | 4,118.51 ₪ | 4,678.63 ₪ | |

סה"כ צריכה

סה"כ לתשלום

| | | |
|------------|------------------------------------|--------------|
| 226.74 ₪ | תשלום קבוע | |
| 167.84 ₪ | תשלום עבור גודל חיבור בKVA (3x800) | |
| 5,073.21 ₪ | סה"כ לתשלום | לא כולל מע"מ |

התפלגות חיוב בש"ח לפי תע"ז

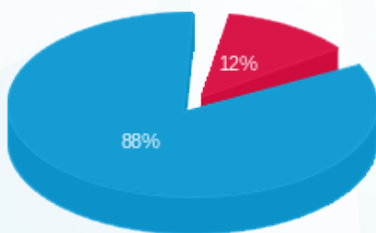

- פסגה (560.13 ₪) - 88%
- גבע (0.00 ₪) - 12%
- שפל (4,118.51 ₪) - 0%

הסטוריית צריכה בקוט"ש

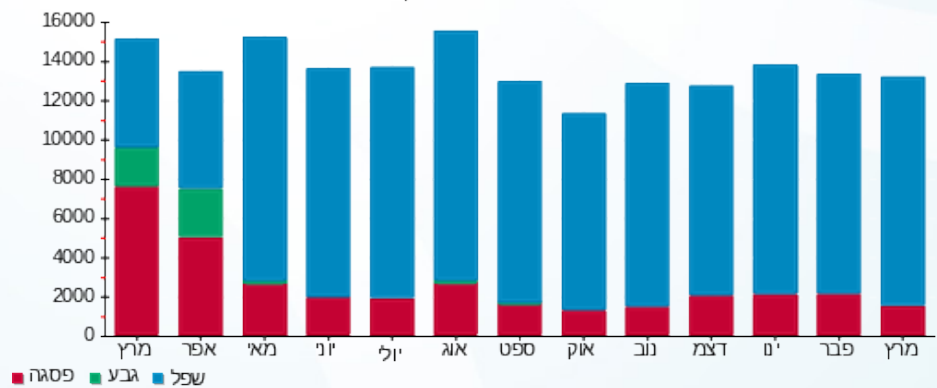



03/04/24

תאריך הפקה:

שם דייר: בזק לוח ראשי ק.02

31/03/24

תאריך קריאה נוכחית:

שם אתר: עזריאלי חולון 2

01/03/24

תאריך קריאה קודמת:

לקוח/ה נכבד/ה, אנו מתכבדים להגיש את חישוב צריכת החשמל לתקופה 01/03/24 - 31/03/24:

קומה 02 בזק לוח ראשי - 1 - 18075221(3x630)

| סוג תעריף | סוג צריכה | קריאה קודמת | קריאה נוכחית | סה"כ צריכה בקוט"ש | מחיר לקוט"ש בא"ג | סה"כ לתשלום |
|--------------------------|-----------|-------------|--------------|-------------------|------------------|-------------|
| פרטי חשבון עבור תאריכים: | | | | | | |
| 777 | פסגה | 01/03/24 | 31/03/24 | 740.00 | 39.61 | 293.11 ₪ |
| 778 | גבע | 79,194.20 | 79,194.20 | 0.00 | 39.61 | 0.00 ₪ |
| 779 | שפל | 417,743.10 | 430,440.20 | 12,697.10 | 35.26 | 4,477.00 ₪ |

סה"כ לדייר:

| פסגה | גבע | שפל | סה"כ | שיא ביקוש |
|----------|--------|------------|------------|-----------|
| 740.00 | 0.00 | 12,697.10 | 13,437.10 | |
| 293.11 ₪ | 0.00 ₪ | 4,477.00 ₪ | 4,770.11 ₪ | |

סה"כ צריכה

סה"כ לתשלום

| | | |
|------------|------------------------------------|--------------|
| 226.74 ₪ | תשלום קבוע | |
| 132.17 ₪ | תשלום עבור גודל חיבור בKVA (3x630) | |
| 5,129.02 ₪ | סה"כ לתשלום | לא כולל מע"מ |

התפלגות חיוב בש"ח לפי תעו"ז

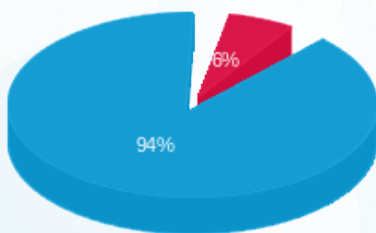

- פסגה (293.11 ₪)
- גבע (0.00 ₪)
- שפל (4,477.00 ₪)

הסטוריית צריכה בקוט"ש

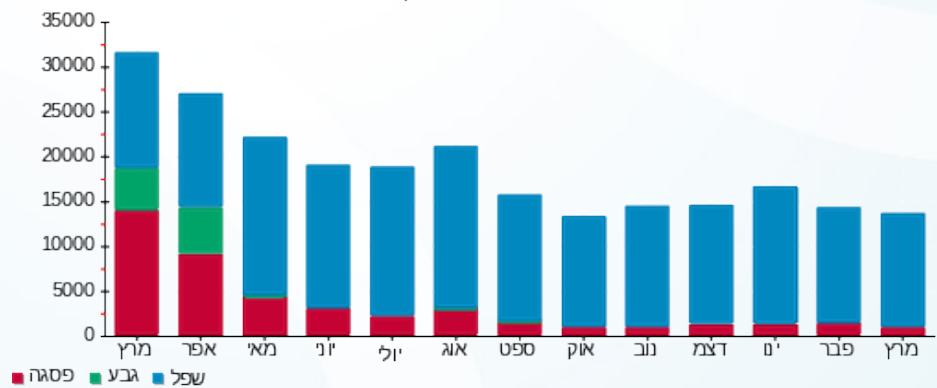



03/04/24

תאריך הפקה:

שם דייר: בזק לוח ראשי ק.03

31/03/24

תאריך קריאה נוכחית:

שם אתר: עזריאלי חולון 2

01/03/24

תאריך קריאה קודמת:

לקוח/ה נכבד/ה, אנו מתכבדים להגיש את חישוב צריכת החשמל לתקופה 01/03/24 - 31/03/24:

קומה 03 בזק לוח ראשי - 1 - 18075339(3x630)

| סוג תעריף | סוג צריכה | קריאה קודמת | קריאה נוכחית | סה"כ צריכה בקוט"ש | מחיר לקוט"ש בא"ג | סה"כ לתשלום |
|--------------------------|-----------|-------------|--------------|-------------------|------------------|-------------|
| פרטי חשבון עבור תאריכים: | | | | | | |
| 777 | פסגה | 01/03/24 | 31/03/24 | 713.20 | 39.61 | 282.50 ₪ |
| 778 | גבע | 65,609.30 | 65,609.30 | 0.00 | 39.61 | 0.00 ₪ |
| 779 | שפל | 327,896.90 | 341,951.30 | 14,054.40 | 35.26 | 4,955.58 ₪ |

סה"כ לדייר:

| פסגה | גבע | שפל | סה"כ | שיא ביקוש |
|----------|--------|------------|------------|-----------|
| 713.20 | 0.00 | 14,054.40 | 14,767.60 | |
| 282.50 ₪ | 0.00 ₪ | 4,955.58 ₪ | 5,238.08 ₪ | |

סה"כ צריכה

סה"כ לתשלום

| | | |
|------------|---|---------------------|
| 226.74 ₪ | תשלום קבוע | |
| 132.17 ₪ | תשלום עבור גודל חיבור בKVA (3x630) | |
| 5,596.99 ₪ | סה"כ לתשלום | לא כולל מע"מ |

התפלגות חיוב בש"ח לפי תעו"ז

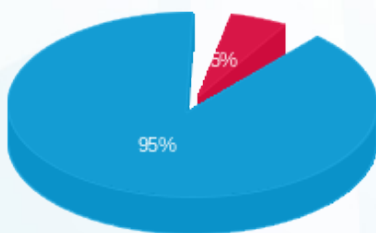

- פסגה (282.50 ₪) - 5%
- גבע (0.00 ₪)
- שפל (4,955.58 ₪) - 95%

הסטוריית צריכה בקוט"ש

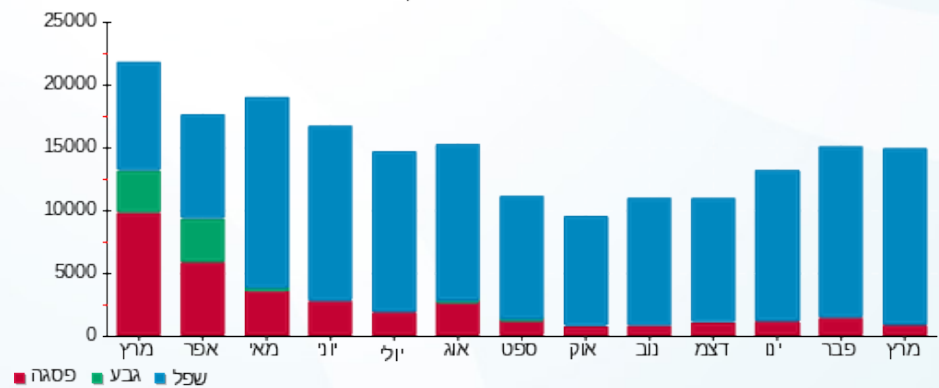



03/04/24 תאריך הפקה:
 31/03/24 תאריך קריאה נוכחית:
 01/03/24 תאריך קריאה קודמת:

שם דייר: בזק לוח ראשי ק.04
 שם אתר: עזריאלי חולון 2

לקוח/ה נכבד/ה, אנו מתכבדים להגיש את חישוב צריכת החשמל לתקופה 01/03/24 - 31/03/24:

קומה 04 בזק לוח ראשי - 1 - 18075338(3x630)

| סוג תעריף | סוג צריכה | קריאה קודמת | קריאה נוכחית | סה"כ צריכה בקוט"ש | מחיר לקוט"ש בא"ג | סה"כ לתשלום |
|--------------------------|-----------|-------------|--------------|-------------------|------------------|-------------|
| פרטי חשבון עבור תאריכים: | | | | | | |
| | | 01/03/24 | 31/03/24 | | | |
| 777 | פסגה | 240,083.90 | 240,769.60 | 685.70 | 39.61 | 271.61 ₪ |
| 778 | גבע | 77,107.90 | 77,107.90 | 0.00 | 39.61 | 0.00 ₪ |
| 779 | שפל | 381,331.90 | 396,510.90 | 15,179.00 | 35.26 | 5,352.12 ₪ |

סה"כ לדייר:

| פסגה | גבע | שפל | סה"כ | שיא ביקוש |
|----------|--------|------------|------------|-----------|
| 685.70 | 0.00 | 15,179.00 | 15,864.70 | |
| 271.61 ₪ | 0.00 ₪ | 5,352.12 ₪ | 5,623.72 ₪ | |

סה"כ צריכה
 סה"כ לתשלום

| | | |
|------------|------------------------------------|--------------|
| 226.74 ₪ | תשלום קבוע | |
| 132.17 ₪ | תשלום עבור גודל חיבור בKVA (3x630) | |
| 5,982.63 ₪ | סה"כ לתשלום | לא כולל מע"מ |

התפלגות חיוב בש"ח לפי תע"ז

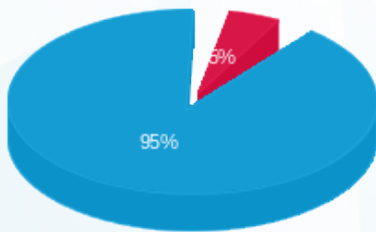

■ פסגה (271.61 ₪)
 ■ גבע (0.00 ₪)
 ■ שפל (5,352.12 ₪)

הסטוריית צריכה בקוט"ש

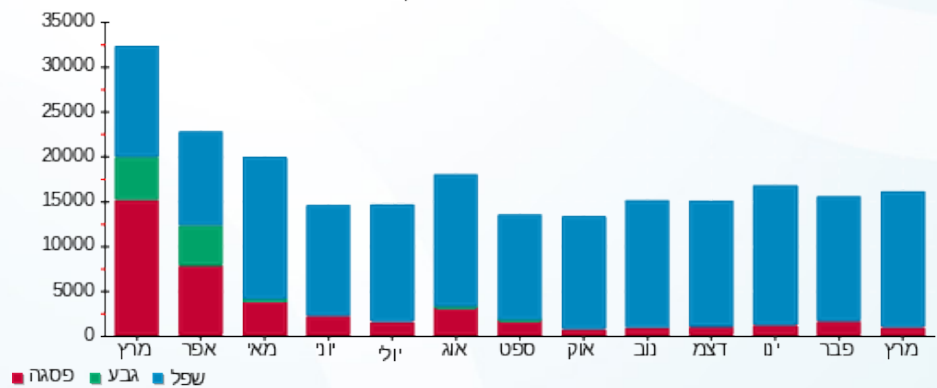

03/04/24 תאריך הפקה:
 31/03/24 תאריך קריאה נוכחית:
 01/03/24 תאריך קריאה קודמת:

שם דייר: בזק לוח ראשי ק.05
 שם אתר: עזריאלי חולון 2

לקוח/ה נכבד/ה, אנו מתכבדים להגיש את חישוב צריכת החשמל לתקופה 01/03/24 - 31/03/24:

קומה 05 בזק לוח ראש - 1 - 18075282(3x630)

| סוג תעריף | סוג צריכה | קריאה קודמת | קריאה נוכחית | סה"כ צריכה בקוט"ש | מחיר לקוט"ש בא"ג | סה"כ לתשלום |
|--------------------------|-----------|-------------|--------------|-------------------|------------------|-------------|
| פרטי חשבון עבור תאריכים: | | | | | | |
| 777 | פסגה | 01/03/24 | 31/03/24 | 585.40 | 39.61 | 231.88 ₪ |
| 778 | גבע | 52,173.10 | 52,173.10 | 0.00 | 39.61 | 0.00 ₪ |
| 779 | שפל | 273,248.10 | 283,418.60 | 10,170.50 | 35.26 | 3,586.12 ₪ |

סה"כ לדייר:

| פסגה | גבע | שפל | סה"כ | שיא ביקוש |
|----------|--------|------------|------------|-----------|
| 585.40 | 0.00 | 10,170.50 | 10,755.90 | |
| 231.88 ₪ | 0.00 ₪ | 3,586.12 ₪ | 3,818.00 ₪ | |

סה"כ צריכה
 סה"כ לתשלום

| | | |
|------------|---|---------------------|
| 226.74 ₪ | תשלום קבוע | |
| 132.17 ₪ | תשלום עבור גודל חיבור בKVA (3x630) | |
| 4,176.91 ₪ | סה"כ לתשלום | לא כולל מע"מ |

התפלגות חיוב בש"ח לפי תעו"ז

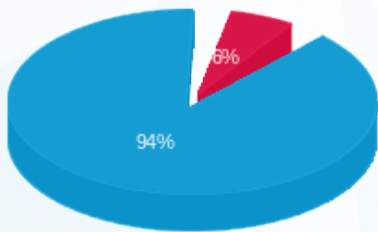

■ פסגה (231.88 ₪)
 ■ גבע (0.00 ₪)
 ■ שפל (3,586.12 ₪)

הסטוריית צריכה בקוט"ש

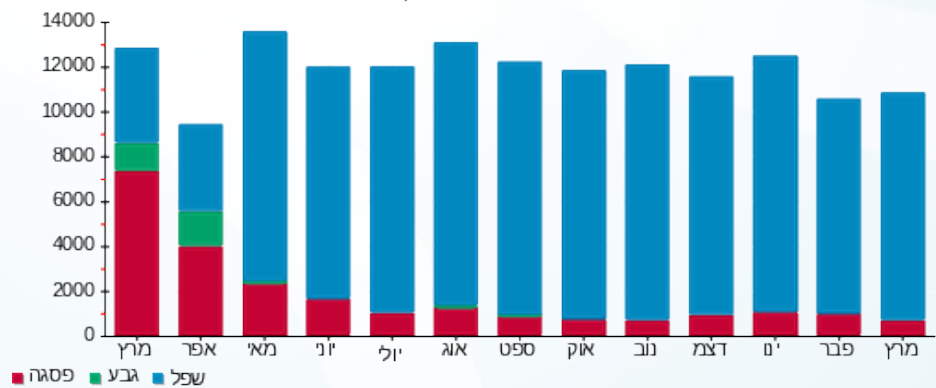



03/04/24 תאריך הפקה:
 31/03/24 תאריך קריאה נוכחית:
 01/03/24 תאריך קריאה קודמת:

שם דייר: בזק לוח ראשי ק.06
 שם אתר: עזריאלי חולון 2

לקוח/ה נכבד/ה, אנו מתכבדים להגיש את חישוב צריכת החשמל לתקופה 01/03/24 - 31/03/24:

קומה 06 בזק לוח ראשי - 1 - 18075267(3x630)

| סוג תעריף | סוג צריכה | קריאה קודמת | קריאה נוכחית | סה"כ צריכה בקוט"ש | מחיר לקוט"ש בא"ג | סה"כ לתשלום |
|--------------------------|-----------|-------------|--------------|-------------------|------------------|-------------|
| פרטי חשבון עבור תאריכים: | | | | | | |
| 777 | פסגה | 01/03/24 | 31/03/24 | 1,060.70 | 39.61 | 420.14 ₪ |
| 778 | גבע | 70,675.00 | 70,675.00 | 0.00 | 39.61 | 0.00 ₪ |
| 779 | שפל | 348,008.70 | 362,224.60 | 14,215.90 | 35.26 | 5,012.53 ₪ |

סה"כ לדייר:

| פסגה | גבע | שפל | סה"כ | שיא ביקוש |
|----------|--------|------------|------------|-----------|
| 1,060.70 | 0.00 | 14,215.90 | 15,276.60 | |
| 420.14 ₪ | 0.00 ₪ | 5,012.53 ₪ | 5,432.67 ₪ | |

סה"כ צריכה
 סה"כ לתשלום

| | | |
|------------|------------------------------------|--------------|
| 226.74 ₪ | תשלום קבוע | |
| 132.17 ₪ | תשלום עבור גודל חיבור בKVA (3x630) | |
| 5,791.58 ₪ | סה"כ לתשלום | לא כולל מע"מ |

התפלגות חיוב בש"ח לפי תע"ז

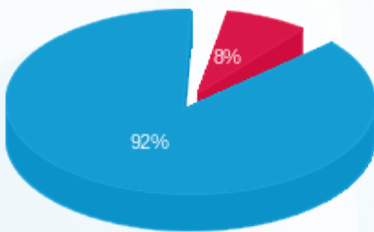

■ פסגה (420.14 ₪)
 ■ גבע (0.00 ₪)
 ■ שפל (5,012.53 ₪)

הסטוריית צריכה בקוט"ש

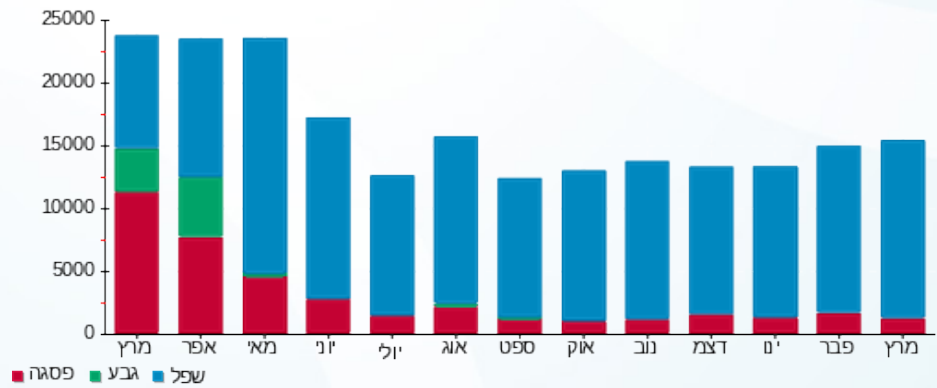

03/04/24 תאריך הפקה:
 31/03/24 תאריך קריאה נוכחית:
 01/03/24 תאריך קריאה קודמת:

שם דייר: בזק לוח ראשי ק.07
 שם אתר: עזריאלי חולון 2

לקוח/ה נכבד/ה, אנו מתכבדים להגיש את חישוב צריכת החשמל לתקופה 01/03/24 - 31/03/24:

קומה 07 בזק לוח ראשי - 1 - 18075211(3x630)

| סה"כ לתשלום | מחיר לקוט"ש בא"ג | סה"כ צריכה בקוט"ש | קריאה נוכחית | קריאה קודמת | סוג צריכה | סוג תעריף |
|-------------|------------------|-------------------|--------------|-------------|--------------------------|-----------|
| | | | 31/03/24 | 01/03/24 | פרטי חשבון עבור תאריכים: | |
| 188.98 ₪ | 39.61 | 477.10 | 158,889.80 | 158,412.70 | פסגה | 777 |
| 0.00 ₪ | 39.61 | 0.00 | 49,286.40 | 49,286.40 | גבע | 778 |
| 2,997.35 ₪ | 35.26 | 8,500.70 | 264,228.70 | 255,728.00 | שפל | 779 |

סה"כ לדייר:

| שיא ביקוש | סה"כ | שפל | גבע | פסגה |
|-----------|------------|------------|--------|----------|
| | 8,977.80 | 8,500.70 | 0.00 | 477.10 |
| | 3,186.33 ₪ | 2,997.35 ₪ | 0.00 ₪ | 188.98 ₪ |

סה"כ צריכה
 סה"כ לתשלום

| | | |
|------------|---|---------------------|
| 226.74 ₪ | תשלום קבוע | |
| 132.17 ₪ | תשלום עבור גודל חיבור בKVA (3x630) | |
| 3,545.24 ₪ | סה"כ לתשלום | לא כולל מע"מ |

התפלגות חיוב בש"ח לפי תעו"ז

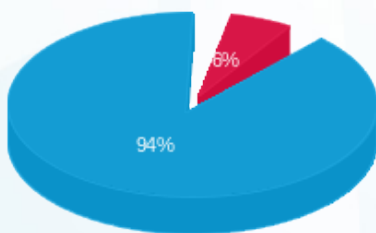

■ פסגה (188.98 ₪)
 ■ גבע (0.00 ₪)
 ■ שפל (2,997.35 ₪)

הסטוריית צריכה בקוט"ש

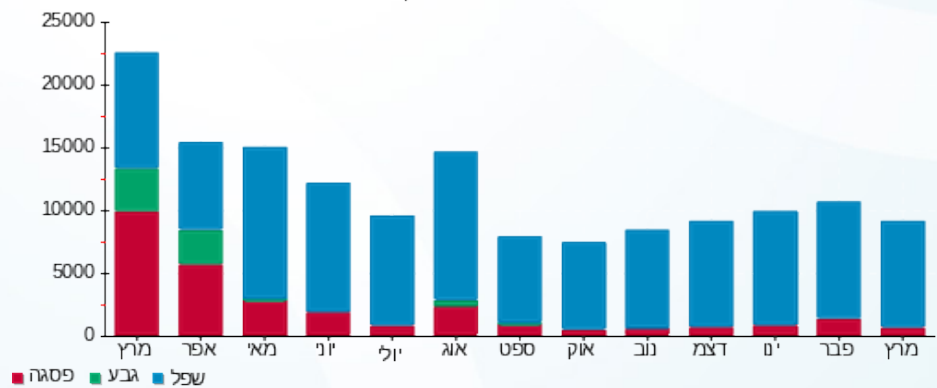

03/04/24 תאריך הפקה:
 31/03/24 תאריך קריאה נוכחית:
 01/03/24 תאריך קריאה קודמת:

שם דייר: בזק לוח ראשי שדה חיוני ק.01
 שם אתר: עזריאלי חולון 2

לקוח/ה נכבד/ה, אנו מתכבדים להגיש את חישוב צריכת החשמל לתקופה 01/03/24 - 31/03/24:

קומה 01 בזק לוח ראשי שדה חיוני - 1 - 19051887(3x160)

| סוג תעריף | סוג צריכה | קריאה קודמת | קריאה נוכחית | סה"כ צריכה בקוט"ש | מחיר לקוט"ש בא"ג | סה"כ לתשלום |
|--------------------------|-----------|-------------|--------------|-------------------|------------------|-------------|
| פרטי חשבון עבור תאריכים: | | | | | | |
| 777 | פסגה | 01/03/24 | 31/03/24 | 166.90 | 39.61 | 66.11 ₪ |
| 778 | גבע | 8,471.80 | 8,471.80 | 0.00 | 39.61 | 0.00 ₪ |
| 779 | שפל | 39,985.20 | 41,083.00 | 1,097.80 | 35.26 | 387.08 ₪ |

סה"כ לדיר:

| פסגה | גבע | שפל | סה"כ | שיא ביקוש |
|---------|--------|----------|----------|-----------|
| 166.90 | 0.00 | 1,097.80 | 1,264.70 | 196.01 |
| ₪ 66.11 | ₪ 0.00 | ₪ 387.08 | ₪ 453.19 | |

סה"כ צריכה
 סה"כ לתשלום

| | | |
|----------|---|---------------------|
| 226.74 ₪ | תשלום קבוע | |
| 33.57 ₪ | תשלום עבור גודל חיבור בKVA (3x160) | |
| 713.50 ₪ | סה"כ לתשלום | לא כולל מע"מ |

התפלגות חיוב בש"ח לפי תעו"ז

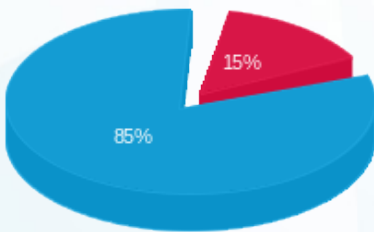

פסגה (₪ 66.11)
 גבע (₪ 0.00)
 שפל (₪ 387.08)

הסטוריית צריכה בקוט"ש

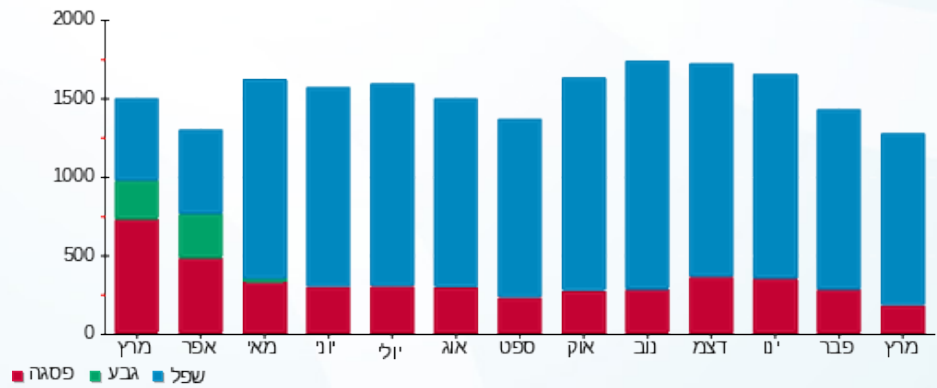



03/04/24 תאריך הפקה:
 31/03/24 תאריך קריאה נוכחית:
 01/03/24 תאריך קריאה קודמת:

שם דייר: בזק לוח ראשי שדה חיוני ק.02
 שם אתר: עזריאלי חולון 2

לקוח/ה נכבד/ה, אנו מתכבדים להגיש את חישוב צריכת החשמל לתקופה 01/03/24 - 31/03/24:

קומה 02 בזק לוח ראשי שדה חיוני - 1 - 19051806(3x160)

| סוג תעריף | סוג צריכה | קריאה קודמת | קריאה נוכחית | סה"כ צריכה בקוט"ש | מחיר לקוט"ש בא"ג | סה"כ לתשלום |
|-----------|-----------|-------------|--------------|-------------------|--------------------------|-------------|
| | | | 31/03/24 | 01/03/24 | פרטי חשבון עבור תאריכים: | |
| 777 | פסגה | 21,511.30 | 21,727.60 | 216.30 | 39.61 | 85.68 ₪ |
| 778 | גבע | 9,547.30 | 9,547.30 | 0.00 | 39.61 | 0.00 ₪ |
| 779 | שפל | 44,286.40 | 45,681.00 | 1,394.60 | 35.26 | 491.74 ₪ |

סה"כ לדייר:

| פסגה | גבע | שפל | סה"כ | שיא ביקוש |
|---------|--------|----------|----------|-----------|
| 216.30 | 0.00 | 1,394.60 | 1,610.90 | 194.88 |
| 85.68 ₪ | 0.00 ₪ | 491.74 ₪ | 577.41 ₪ | |

סה"כ צריכה
 סה"כ לתשלום

| | | |
|----------|------------------------------------|--------------|
| 226.74 ₪ | תשלום קבוע | |
| 33.57 ₪ | תשלום עבור גודל חיבור בKVA (3x160) | |
| 837.72 ₪ | סה"כ לתשלום | לא כולל מע"מ |

התפלגות חיוב בש"ח לפי תעו"ז

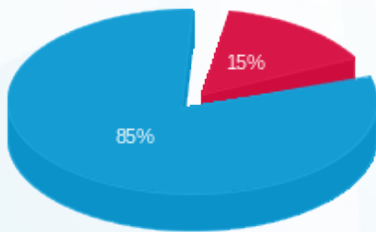

פסגה (85.68 ₪)
 גבע (0.00 ₪)
 שפל (491.74 ₪)

הסטוריית צריכה בקוט"ש

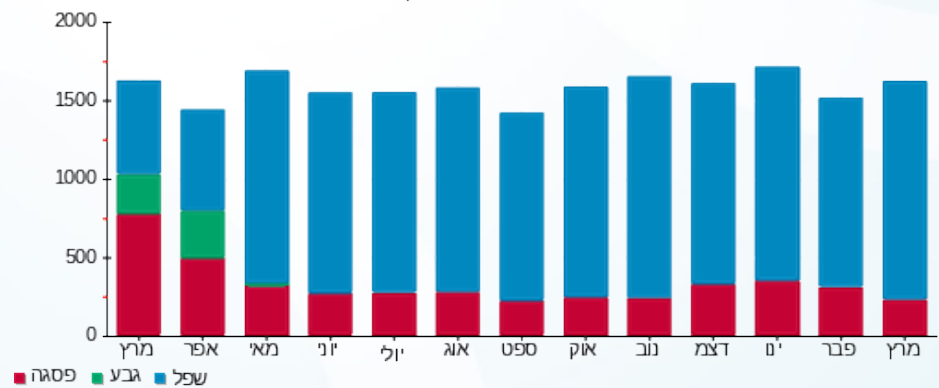



03/04/24 תאריך הפקדה:
 31/03/24 תאריך קריאה נוכחית:
 01/03/24 תאריך קריאה קודמת:

שם דייר: בזק לוח ראשי שדה חיוני ק.03
 שם אתר: עזריאלי חולון 2

לקוח/ה נכבד/ה, אנו מתכבדים להגיש את חישוב צריכת החשמל לתקופה 01/03/24 - 31/03/24:

קומה 03 בזק לוח ראשי שדה חיוני - 1 - 19051886(3x160)

| סוג תעריף | סוג צריכה | קריאה קודמת | קריאה נוכחית | סה"כ צריכה בקוט"ש | מחיר לקוט"ש בא"ג | סה"כ לתשלום |
|--------------------------|-----------|-------------|--------------|-------------------|------------------|-------------|
| פרטי חשבון עבור תאריכים: | | | | | | |
| 777 | פסגה | 01/03/24 | 31/03/24 | 202.90 | 39.61 | 80.37 ₪ |
| 778 | גבע | 8,663.30 | 8,663.30 | 0.00 | 39.61 | 0.00 ₪ |
| 779 | שפל | 40,237.20 | 41,471.70 | 1,234.50 | 35.26 | 435.28 ₪ |

סה"כ לדייר:

| פסגה | גבע | שפל | סה"כ | שיא ביקוש |
|---------|--------|----------|----------|-----------|
| 202.90 | 0.00 | 1,234.50 | 1,437.40 | 195.16 |
| ₪ 80.37 | ₪ 0.00 | ₪ 435.28 | ₪ 515.65 | |

סה"כ צריכה
 סה"כ לתשלום

| | | |
|----------|------------------------------------|--------------|
| 226.74 ₪ | תשלום קבוע | |
| 33.57 ₪ | תשלום עבור גודל חיבור בKVA (3x160) | |
| 775.96 ₪ | סה"כ לתשלום | לא כולל מע"מ |

התפלגות חיוב בש"ח לפי תעו"ז

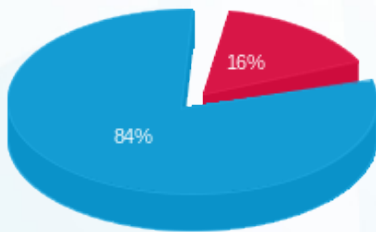

פסגה (₪ 80.37)
 גבע (₪ 0.00)
 שפל (₪ 435.28)

הסטוריית צריכה בקוט"ש

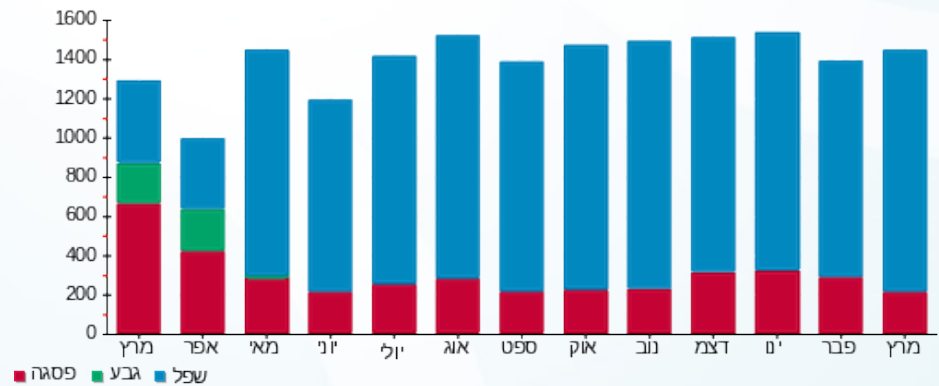

03/04/24 תאריך הפקה:
 31/03/24 תאריך קריאה נוכחית:
 01/03/24 תאריך קריאה קודמת:

שם דייר: בזק לוח ראשי שדה חיוני ק.04
 שם אתר: עזריאלי חולון 2

לקוח/ה נכבד/ה, אנו מתכבדים להגיש את חישוב צריכת החשמל לתקופה 01/03/24 - 31/03/24:

קומה 04 בזק לוח ראשי שדה חיוני - 1 - 19051893(3x160)

| סוג תעריף | סוג צריכה | קריאה קודמת | קריאה נוכחית | סה"כ צריכה בקוט"ש | מחיר לקוט"ש בא"ג | סה"כ לתשלום |
|--------------------------|-----------|-------------|--------------|-------------------|------------------|-------------|
| פרטי חשבון עבור תאריכים: | | | | | | |
| 777 | פסגה | 01/03/24 | 31/03/24 | 212.00 | 39.61 | 83.97 ₪ |
| 778 | גבע | 8,871.50 | 8,871.50 | 0.00 | 39.61 | 0.00 ₪ |
| 779 | שפל | 39,270.60 | 40,454.30 | 1,183.70 | 35.26 | 417.37 ₪ |

סה"כ לדייר:

| פסגה | גבע | שפל | סה"כ | שיא ביקוש |
|---------|--------|----------|----------|-----------|
| 212.00 | 0.00 | 1,183.70 | 1,395.70 | 196.15 |
| ₪ 83.97 | ₪ 0.00 | ₪ 417.37 | ₪ 501.35 | |

סה"כ צריכה
 סה"כ לתשלום

| | | |
|----------|---|---------------------|
| 226.74 ₪ | תשלום קבוע | |
| 33.57 ₪ | תשלום עבור גודל חיבור בKVA (3x160) | |
| 761.65 ₪ | סה"כ לתשלום | לא כולל מע"מ |

התפלגות חיוב בש"ח לפי תעו"ז

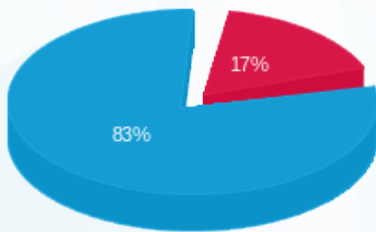

פסגה (₪ 83.97) ■
 גבע (₪ 0.00) ■
 שפל (₪ 417.37) ■

הסטוריית צריכה בקוט"ש

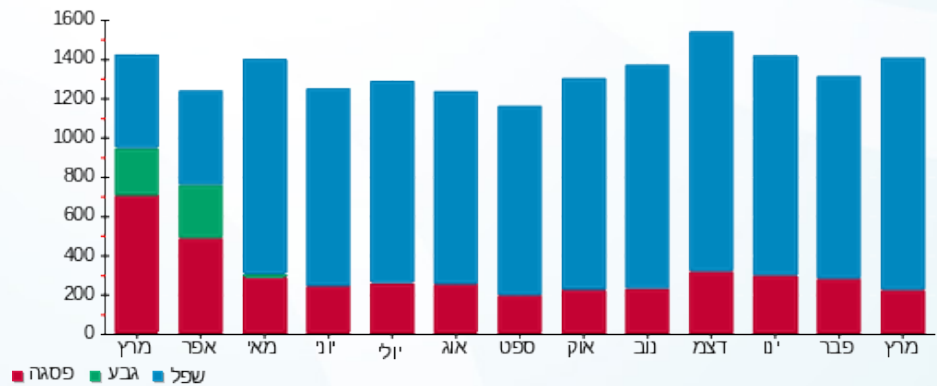

03/04/24 תאריך הפקה:
 31/03/24 תאריך קריאה נוכחית:
 01/03/24 תאריך קריאה קודמת:

שם דייר: בזק לוח ראשי שדה חיוני ק.05
 שם אתר: עזריאלי חולון 2

לקוח/ה נכבד/ה, אנו מתכבדים להגיש את חישוב צריכת החשמל לתקופה 01/03/24 - 31/03/24:

קומה 05 בזק לוח ראשי שדה חיוני - 1 - 19051885(3x160)

| סוג תעריף | סוג צריכה | קריאה קודמת | קריאה נוכחית | סה"כ צריכה בקוט"ש | מחיר לקוט"ש בא"ג | סה"כ לתשלום |
|--------------------------|-----------|-------------|--------------|-------------------|------------------|-------------|
| פרטי חשבון עבור תאריכים: | | | | | | |
| 777 | פסגה | 01/03/24 | 31/03/24 | 202.70 | 39.61 | 80.29 ₪ |
| 778 | גבע | 8,914.80 | 8,914.80 | 0.00 | 39.61 | 0.00 ₪ |
| 779 | שפל | 39,436.30 | 40,468.40 | 1,032.10 | 35.26 | 363.92 ₪ |

סה"כ לדייר:

| פסגה | גבע | שפל | סה"כ | שיא ביקוש |
|---------|--------|----------|----------|-----------|
| 202.70 | 0.00 | 1,032.10 | 1,234.80 | 194.91 |
| 80.29 ₪ | 0.00 ₪ | 363.92 ₪ | 444.21 ₪ | |

סה"כ צריכה
 סה"כ לתשלום

| | | |
|----------|------------------------------------|--------------|
| 226.74 ₪ | תשלום קבוע | |
| 33.57 ₪ | תשלום עבור גודל חיבור בKVA (3x160) | |
| 704.52 ₪ | סה"כ לתשלום | לא כולל מע"מ |

התפלגות חיוב בש"ח לפי תע"ז

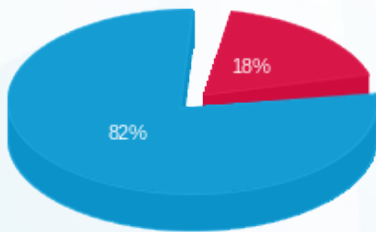

פסגה (80.29 ₪)
 גבע (0.00 ₪)
 שפל (363.92 ₪)

הסטוריית צריכה בקוט"ש

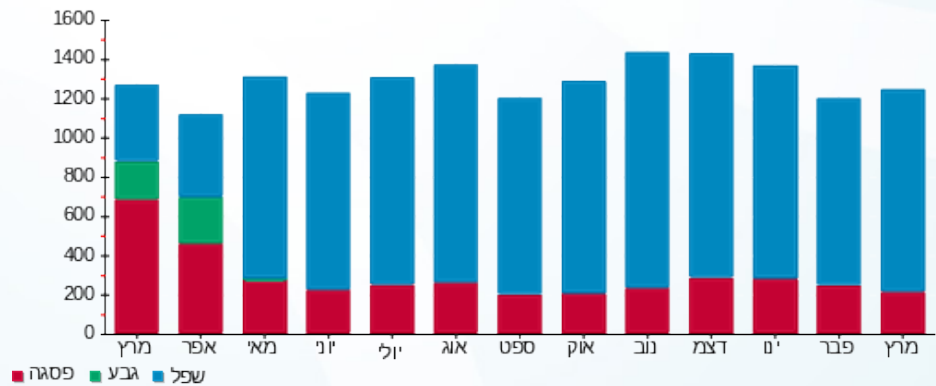

03/04/24 תאריך הפקה:
 31/03/24 תאריך קריאה נוכחית:
 01/03/24 תאריך קריאה קודמת:

שם דייר: בזק לוח ראשי שדה חיוני ק.06
 שם אתר: עזריאלי חולון 2

לקוח/ה נכבד/ה, אנו מתכבדים להגיש את חישוב צריכת החשמל לתקופה 01/03/24 - 31/03/24:

קומה 06 בזק לוח ראשי שדה חיוני - 1 - 19050706(3x160)

| סוג תעריף | סוג צריכה | קריאה קודמת | קריאה נוכחית | סה"כ צריכה בקוט"ש | מחיר לקוט"ש בא"ג | סה"כ לתשלום |
|--------------------------|-----------|-------------|--------------|-------------------|------------------|-------------|
| פרטי חשבון עבור תאריכים: | | | | | | |
| 777 | פסגה | 01/03/24 | 31/03/24 | 182.00 | 39.61 | 72.09 ₪ |
| 778 | גבע | 7,709.80 | 7,709.80 | 0.00 | 39.61 | 0.00 ₪ |
| 779 | שפל | 34,740.80 | 35,729.20 | 988.40 | 35.26 | 348.51 ₪ |

סה"כ לדייר:

| פסגה | גבע | שפל | סה"כ | שיא ביקוש |
|---------|--------|----------|----------|-----------|
| 182.00 | 0.00 | 988.40 | 1,170.40 | 196.47 |
| ₪ 72.09 | ₪ 0.00 | ₪ 348.51 | ₪ 420.60 | |

סה"כ צריכה
 סה"כ לתשלום

| | | |
|----------|------------------------------------|--------------|
| 226.74 ₪ | תשלום קבוע | |
| 33.57 ₪ | תשלום עבור גודל חיבור בKVA (3x160) | |
| 680.91 ₪ | סה"כ לתשלום | לא כולל מע"מ |

התפלגות חיוב בש"ח לפי תעו"ז

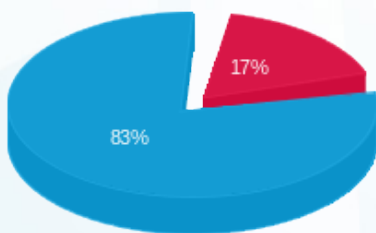

פסגה (₪ 72.09)
 גבע (₪ 0.00)
 שפל (₪ 348.51)

הסטוריית צריכה בקוט"ש

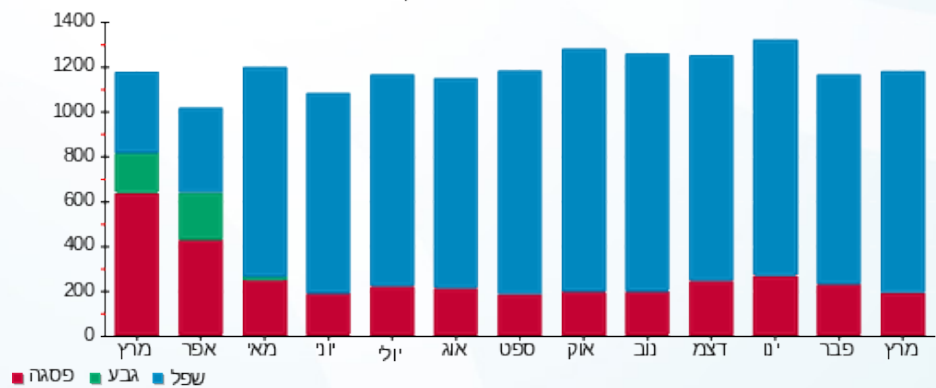



03/04/24 תאריך הפקה:
 31/03/24 תאריך קריאה נוכחית:
 01/03/24 תאריך קריאה קודמת:

שם דייר: בזק לוח ראשי שדה חיוני ק.07
 שם אתר: עזריאלי חולון 2

לקוח/ה נכבד/ה, אנו מתכבדים להגיש את חישוב צריכת החשמל לתקופה 01/03/24 - 31/03/24:

קומה 07 בזק לוח ראשי שדה חיוני - 1 - 19051822(3x160)

| סוג תעריף | סוג צריכה | קריאה קודמת | קריאה נוכחית | סה"כ צריכה בקוט"ש | מחיר לקוט"ש בא"ג | סה"כ לתשלום |
|--------------------------|-----------|-------------|--------------|-------------------|------------------|-------------|
| פרטי חשבון עבור תאריכים: | | | | | | |
| 777 | פסגה | 01/03/24 | 31/03/24 | 213.10 | 39.61 | 84.41 ₪ |
| 778 | גבע | 8,702.70 | 8,702.70 | 0.00 | 39.61 | 0.00 ₪ |
| 779 | שפל | 39,090.30 | 40,133.30 | 1,043.00 | 35.26 | 367.76 ₪ |

סה"כ לדייר:

| פסגה | גבע | שפל | סה"כ | שיא ביקוש |
|---------|--------|----------|----------|-----------|
| 213.10 | 0.00 | 1,043.00 | 1,256.10 | 194.86 |
| ₪ 84.41 | ₪ 0.00 | ₪ 367.76 | ₪ 452.17 | |

סה"כ צריכה
 סה"כ לתשלום

| | | |
|----------|------------------------------------|--------------|
| 226.74 ₪ | תשלום קבוע | |
| 33.57 ₪ | תשלום עבור גודל חיבור בKVA (3x160) | |
| 712.48 ₪ | סה"כ לתשלום | לא כולל מע"מ |

התפלגות חיוב בש"ח לפי תע"ז

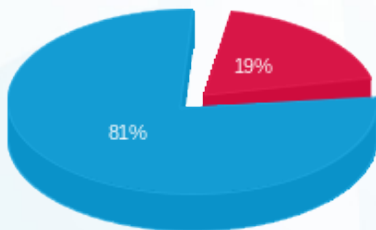

פסגה (₪ 84.41) ■
 גבע (₪ 0.00) ■
 שפל (₪ 367.76) ■

הסטוריית צריכה בקוט"ש

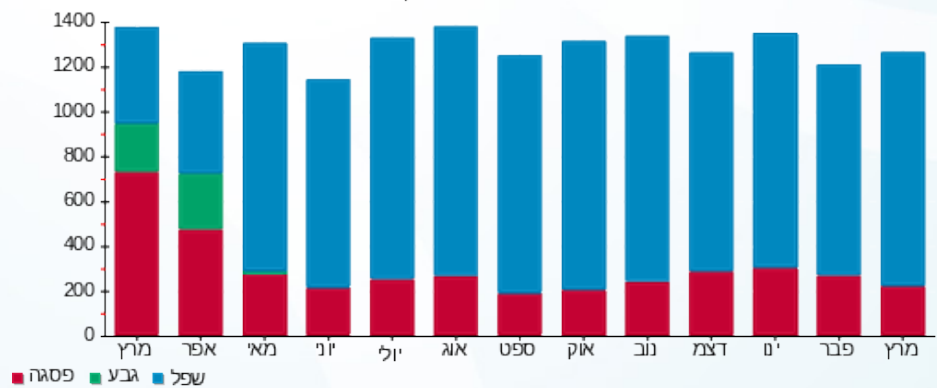



03/04/24

תאריך הפקדה:

שם דייר: בזק מעלית מס' 1

31/03/24

תאריך קריאה נוכחית:

שם אתר: עזריאלי חולון 2

01/03/24

תאריך קריאה קודמת:

לקוח/ה נכבד/ה, אנו מתכבדים להגיש את חישוב צריכת החשמל לתקופה 01/03/24 - 31/03/24:

בזק מעלית מס' 1 - 1 - 19093420(3x63)

| סוג תעריף | סוג צריכה | קריאה קודמת | קריאה נוכחית | סה"כ צריכה בקוט"ש | מחיר לקוט"ש בא"ג | סה"כ לתשלום |
|--------------------------|-----------|-------------|--------------|-------------------|------------------|-------------|
| פרטי חשבון עבור תאריכים: | | | | | | |
| 777 | פסגה | 01/03/24 | 31/03/24 | 60.70 | 39.61 | 24.04 ₪ |
| 778 | גבע | 3,010.10 | 3,010.10 | 0.00 | 39.61 | 0.00 ₪ |
| 779 | שפל | 16,443.30 | 17,376.50 | 933.20 | 35.26 | 329.05 ₪ |

סה"כ לדייר:

| פסגה | גבע | שפל | סה"כ | שיא ביקוש |
|---------|--------|----------|----------|-----------|
| 60.70 | 0.00 | 933.20 | 993.90 | 196.21 |
| 24.04 ₪ | 0.00 ₪ | 329.05 ₪ | 353.09 ₪ | |

סה"כ צריכה

סה"כ לתשלום

| | | |
|----------|--|---------------------|
| 226.74 ₪ | תשלום קבוע | |
| 13.22 ₪ | תשלום עבור גודל חיבור בKVA (3x63) | |
| 593.05 ₪ | סה"כ לתשלום | לא כולל מע"מ |

התפלגות חיוב בש"ח לפי תע"ז

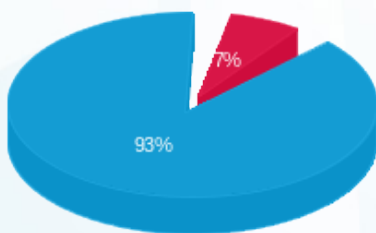

- פסגה (24.04 ₪)
- גבע (0.00 ₪)
- שפל (329.05 ₪)

הסטוריית צריכה בקוט"ש

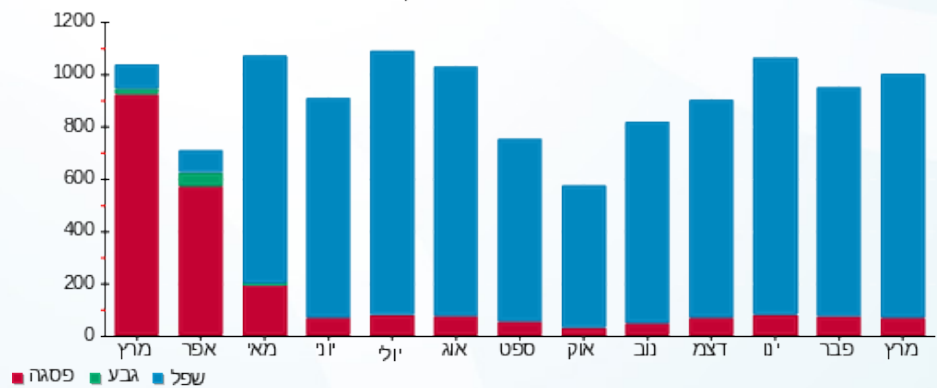



03/04/24

תאריך הפקה:

שם דייר: בזק מעלית מס' 2

31/03/24

תאריך קריאה נוכחית:

שם אתר: עזריאלי חולון 2

01/03/24

תאריך קריאה קודמת:

לקוח/ה נכבד/ה, אנו מתכבדים להגיש את חישוב צריכת החשמל לתקופה 01/03/24 - 31/03/24:

בזק מעלית מס' 2 - 2 - 19093420(3x63)

| סוג תעריף | סוג צריכה | קריאה קודמת | קריאה נוכחית | סה"כ צריכה בקוט"ש | מחיר לקוט"ש בא"ג | סה"כ לתשלום |
|--------------------------|-----------|-------------|--------------|-------------------|------------------|-------------|
| פרטי חשבון עבור תאריכים: | | | | | | |
| 777 | פסגה | 01/03/24 | 31/03/24 | 64.00 | 39.61 | 25.35 ₪ |
| 778 | גבע | 3,480.60 | 3,480.60 | 0.00 | 39.61 | 0.00 ₪ |
| 779 | שפל | 18,210.80 | 19,137.20 | 926.40 | 35.26 | 326.65 ₪ |

סה"כ לדייר:

| פסגה | גבע | שפל | סה"כ | שיא ביקוש |
|---------|--------|----------|----------|-----------|
| 64.00 | 0.00 | 926.40 | 990.40 | 196.13 |
| 25.35 ₪ | 0.00 ₪ | 326.65 ₪ | 352.00 ₪ | |

סה"כ צריכה

סה"כ לתשלום

| | | |
|----------|--|---------------------|
| 226.74 ₪ | תשלום קבוע | |
| 13.22 ₪ | תשלום עבור גודל חיבור בKVA (3x63) | |
| 591.96 ₪ | סה"כ לתשלום | לא כולל מע"מ |

התפלגות חיוב בש"ח לפי תעו"ז

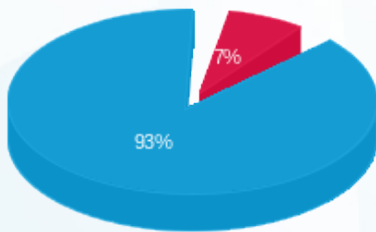

- פסגה (25.35 ₪)
- גבע (0.00 ₪)
- שפל (326.65 ₪)

הסטוריית צריכה בקוט"ש

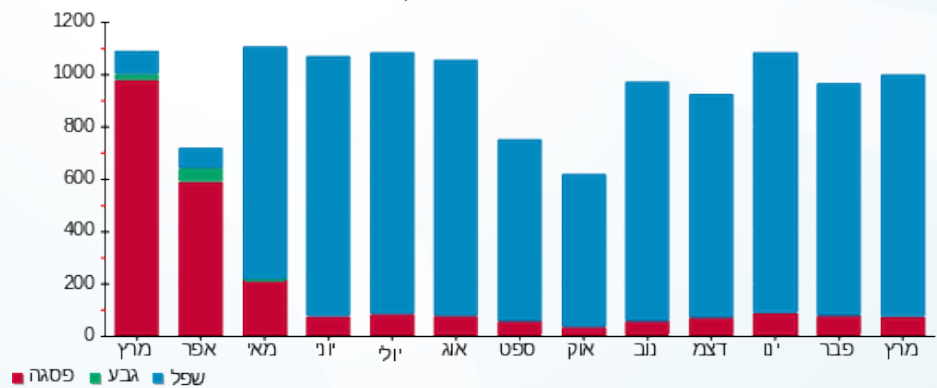



03/04/24

תאריך הפקדה:

שם דייר: בזק מעלית מס' 3

31/03/24

תאריך קריאה נוכחית:

שם אתר: עזריאלי חולון 2

01/03/24

תאריך קריאה קודמת:

לקוח/ה נכבד/ה, אנו מתכבדים להגיש את חישוב צריכת החשמל לתקופה 01/03/24 - 31/03/24:

בזק מעלית מס' 3 - 3 - 19093420(3x63)

| סוג תעריף | סוג צריכה | קריאה קודמת | קריאה נוכחית | סה"כ צריכה בקוט"ש | מחיר לקוט"ש בא"ג | סה"כ לתשלום |
|--------------------------|-----------|-------------|--------------|-------------------|------------------|-------------|
| פרטי חשבון עבור תאריכים: | | | | | | |
| 777 | פסגה | 01/03/24 | 31/03/24 | 1.10 | 39.61 | 0.44 ₪ |
| 778 | גבע | 852.90 | 852.90 | 0.00 | 39.61 | 0.00 ₪ |
| 779 | שפל | 2,906.00 | 2,974.60 | 68.60 | 35.26 | 24.19 ₪ |

סה"כ לדייר:

| פסגה | גבע | שפל | סה"כ | שיא ביקוש |
|--------|--------|---------|---------|-----------|
| 1.10 | 0.00 | 68.60 | 69.70 | 196.13 |
| 0.44 ₪ | 0.00 ₪ | 24.19 ₪ | 24.62 ₪ | |

סה"כ צריכה

סה"כ לתשלום

| | | |
|----------|--|---------------------|
| 226.74 ₪ | תשלום קבוע | |
| 13.22 ₪ | תשלום עבור גודל חיבור בKVA (3x63) | |
| 264.58 ₪ | סה"כ לתשלום | לא כולל מע"מ |

התפלגות חיוב בש"ח לפי תעו"ז

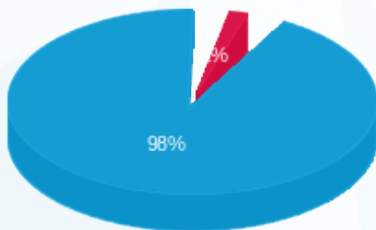

- פסגה (0.44 ₪) - 2%
- גבע (0.00 ₪) - 0%
- שפל (24.19 ₪) - 98%

הסטוריית צריכה בקוט"ש

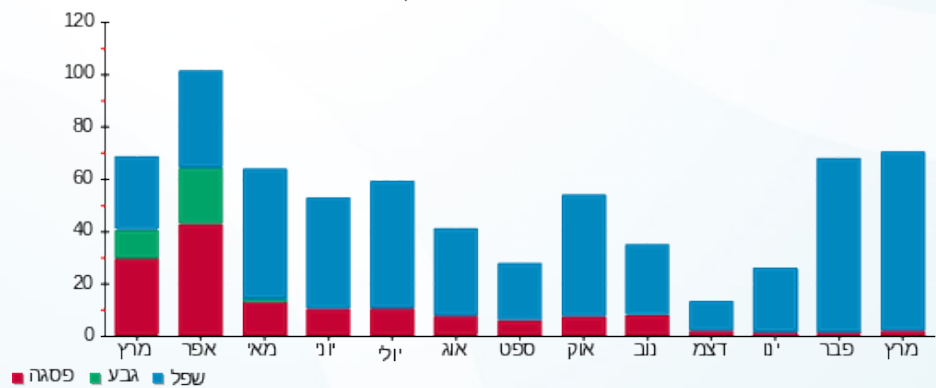



03/04/24

תאריך הפקה:

שם דייר: בזק מעלית מס' 4

31/03/24

תאריך קריאה נוכחית:

שם אתר: עזריאלי חולון 2

01/03/24

תאריך קריאה קודמת:

לקוח/ה נכבד/ה, אנו מתכבדים להגיש את חישוב צריכת החשמל לתקופה 01/03/24 - 31/03/24:

בזק מעלית מס' 4 - 4 - 19093420(3x63)

| סוג תעריף | סוג צריכה | קריאה קודמת | קריאה נוכחית | סה"כ צריכה בקוט"ש | מחיר לקוט"ש בא"ג | סה"כ לתשלום |
|--------------------------|-----------|-------------|--------------|-------------------|------------------|-------------|
| פרטי חשבון עבור תאריכים: | | | | | | |
| 777 | פסגה | 01/03/24 | 31/03/24 | 30.90 | 39.61 | 12.24 ₪ |
| 778 | גבע | 3,141.00 | 3,141.00 | 0.00 | 39.61 | 0.00 ₪ |
| 779 | שפל | 15,460.20 | 16,298.60 | 838.40 | 35.26 | 295.62 ₪ |

סה"כ לדייר:

| פסגה | גבע | שפל | סה"כ | שיא ביקוש |
|---------|--------|----------|----------|-----------|
| 30.90 | 0.00 | 838.40 | 869.30 | 196.07 |
| 12.24 ₪ | 0.00 ₪ | 295.62 ₪ | 307.86 ₪ | |

סה"כ צריכה

סה"כ לתשלום

| | | |
|----------|--|---------------------|
| 226.74 ₪ | תשלום קבוע | |
| 13.22 ₪ | תשלום עבור גודל חיבור בKVA (3x63) | |
| 547.82 ₪ | סה"כ לתשלום | לא כולל מע"מ |

התפלגות חיוב בש"ח לפי תעו"ז

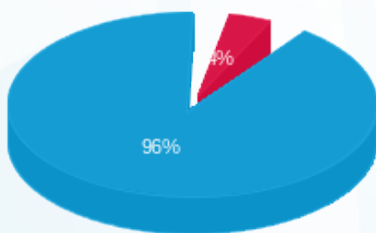

- פסגה (12.24 ₪)
- גבע (0.00 ₪)
- שפל (295.62 ₪)

הסטוריית צריכה בקוט"ש

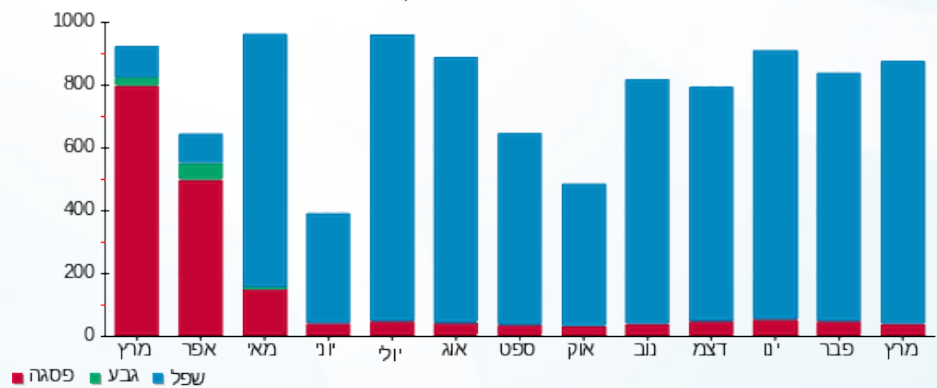



03/04/24

תאריך הפקדה:

שם דייר: בזק מעלית מס' 5

31/03/24

תאריך קריאה נוכחית:

שם אתר: עזריאלי חולון 2

01/03/24

תאריך קריאה קודמת:

לקוח/ה נכבד/ה, אנו מתכבדים להגיש את חישוב צריכת החשמל לתקופה 01/03/24 - 31/03/24:

בזק מעלית מס' 5 - 1 - 19093419(3x63)

| סוג תעריף | סוג צריכה | קריאה קודמת | קריאה נוכחית | סה"כ צריכה בקוט"ש | מחיר לקוט"ש בא"ג | סה"כ לתשלום |
|--------------------------|-----------|-------------|--------------|-------------------|------------------|-------------|
| פרטי חשבון עבור תאריכים: | | | | | | |
| 777 | פסגה | 01/03/24 | 31/03/24 | 151.20 | 39.61 | 59.89 ₪ |
| 778 | גבע | 4,308.80 | 4,308.80 | 0.00 | 39.61 | 0.00 ₪ |
| 779 | שפל | 21,103.20 | 22,242.10 | 1,138.90 | 35.26 | 401.58 ₪ |

סה"כ לדייר:

| פסגה | גבע | שפל | סה"כ | שיא ביקוש |
|---------|--------|----------|----------|-----------|
| 151.20 | 0.00 | 1,138.90 | 1,290.10 | 196.20 |
| ₪ 59.89 | ₪ 0.00 | ₪ 401.58 | ₪ 461.47 | |

סה"כ צריכה

סה"כ לתשלום

| | | |
|----------|--|---------------------|
| ₪ 226.74 | תשלום קבוע | |
| ₪ 13.22 | תשלום עבור גודל חיבור בKVA (3x63) | |
| ₪ 701.42 | סה"כ לתשלום | לא כולל מע"מ |

התפלגות חיוב בש"ח לפי תע"ז

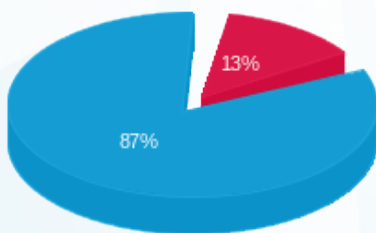

- פסגה (₪ 59.89)
- גבע (₪ 0.00)
- שפל (₪ 401.58)

הסטוריית צריכה בקוט"ש

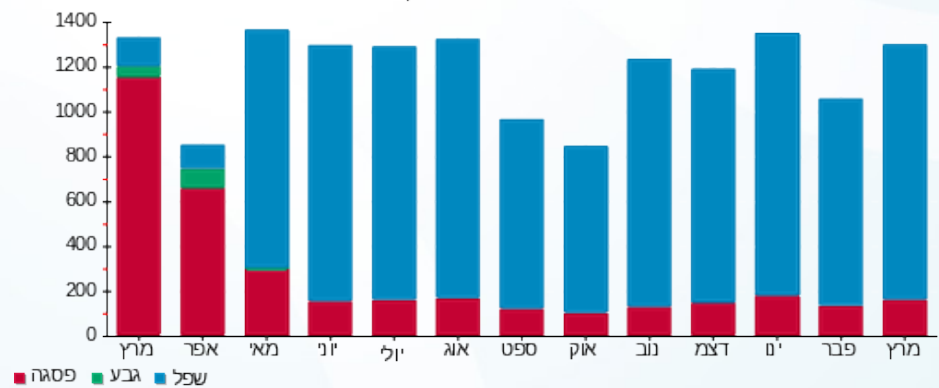

- פסגה
- גבע
- שפל





03/04/24

תאריך הפקה:

שם דייר: בזק מעלית מס' 7

31/03/24

תאריך קריאה נוכחית:

שם אתר: עזריאלי חולון 2

01/03/24

תאריך קריאה קודמת:

לקוח/ה נכבד/ה, אנו מתכבדים להגיש את חישוב צריכת החשמל לתקופה 01/03/24 - 31/03/24:

בזק מעלית מס' 7 - 3 - 19093419(3x63)

| סוג תעריף | סוג צריכה | קריאה קודמת | קריאה נוכחית | סה"כ צריכה בקוט"ש | מחיר לקוט"ש בא"ג | סה"כ לתשלום |
|--------------------------|-----------|-------------|--------------|-------------------|------------------|-------------|
| פרטי חשבון עבור תאריכים: | | | | | | |
| 777 | פסגה | 01/03/24 | 31/03/24 | 14.30 | 39.61 | 5.66 ₪ |
| 778 | גבע | 1,181.30 | 1,181.30 | 0.00 | 39.61 | 0.00 ₪ |
| 779 | שפל | 3,841.00 | 3,926.70 | 85.70 | 35.26 | 30.22 ₪ |

סה"כ לדייר:

| פסגה | גבע | שפל | סה"כ | שיא ביקוש |
|--------|--------|---------|---------|-----------|
| 14.30 | 0.00 | 85.70 | 100.00 | 130.95 |
| 5.66 ₪ | 0.00 ₪ | 30.22 ₪ | 35.88 ₪ | |

סה"כ צריכה

סה"כ לתשלום

| | | |
|----------|--|---------------------|
| 226.74 ₪ | תשלום קבוע | |
| 13.22 ₪ | תשלום עבור גודל חיבור בKVA (3x63) | |
| 275.84 ₪ | סה"כ לתשלום | לא כולל מע"מ |

התפלגות חיוב בש"ח לפי תעו"ז

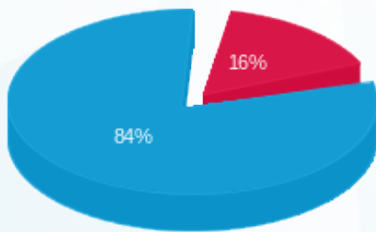

- פסגה (5.66 ₪)
- גבע (0.00 ₪)
- שפל (30.22 ₪)

הסטוריית צריכה בקוט"ש

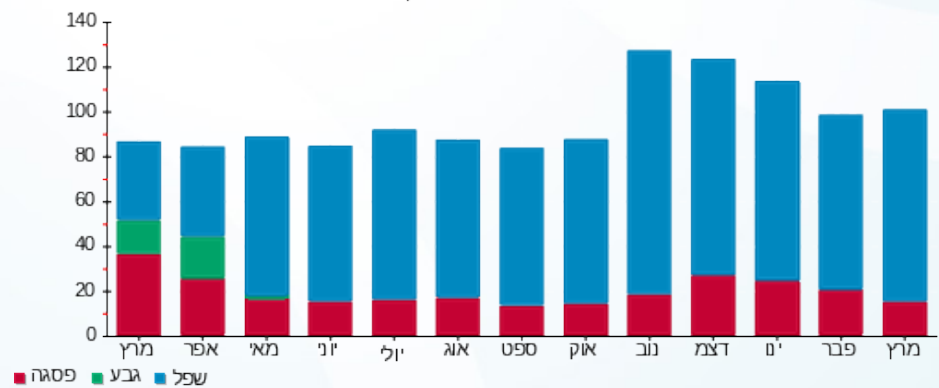

03/04/24 תאריך הפקה:
 31/03/24 תאריך קריאה נוכחית:
 01/03/24 תאריך קריאה קודמת:

שם דייר: בזק מעלית מס' 8
 שם אתר: עזריאלי חולון 2

לקוח/ה נכבד/ה, אנו מתכבדים להגיש את חישוב צריכת החשמל לתקופה 01/03/24 - 31/03/24:

בזק מעלית מס' 8 - 2 - 19093419(3x63)

| סוג תעריף | סוג צריכה | קריאה קודמת | קריאה נוכחית | סה"כ צריכה בקוט"ש | מחיר לקוט"ש בא"ג | סה"כ לתשלום |
|--------------------------|-----------|-------------|--------------|-------------------|------------------|-------------|
| פרטי חשבון עבור תאריכים: | | | | | | |
| 777 | פסגה | 01/03/24 | 31/03/24 | 12.60 | 39.61 | 4.99 ₪ |
| 778 | גבע | 1,233.40 | 1,233.40 | 0.00 | 39.61 | 0.00 ₪ |
| 779 | שפל | 4,007.50 | 4,083.60 | 76.10 | 35.26 | 26.83 ₪ |

סה"כ לדייר:

| פסגה | גבע | שפל | סה"כ | שיא ביקוש |
|--------|--------|---------|---------|-----------|
| 12.60 | 0.00 | 76.10 | 88.70 | 195.79 |
| ₪ 4.99 | ₪ 0.00 | ₪ 26.83 | ₪ 31.82 | |

סה"כ צריכה
 סה"כ לתשלום

| | | |
|----------|--|---------------------|
| 226.74 ₪ | תשלום קבוע | |
| 13.22 ₪ | תשלום עבור גודל חיבור בKVA (3x63) | |
| 271.78 ₪ | סה"כ לתשלום | לא כולל מע"מ |

התפלגות חיוב בש"ח לפי תעו"ז

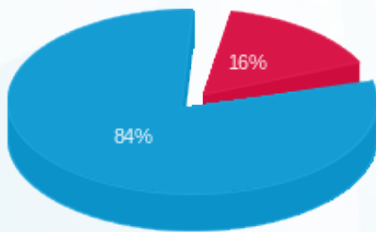

פסגה (₪ 4.99) ■
 גבע (₪ 0.00) ■
 שפל (₪ 26.83) ■

הסטוריית צריכה בקוט"ש

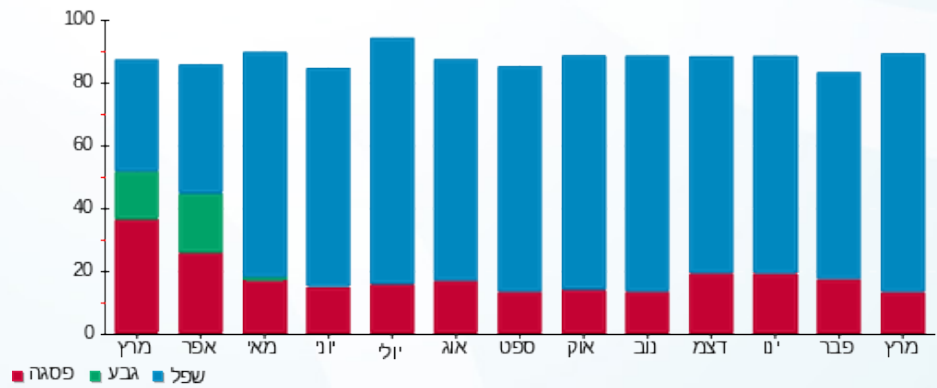



03/04/24 תאריך הפקה:
 31/03/24 תאריך קריאה נוכחית:
 01/03/24 תאריך קריאה קודמת:

שם דייר: בזק סה"כ
שם אתר: עזריאלי חולון 2

לקוח/ה נכבד/ה, אנו מתכבדים להגיש את חישוב צריכת החשמל לתקופה 01/03/24 - 31/03/24:
ראשי שנה 1 - 2 - 17312765 (3x4000)

| סוג תעריף | סוג צריכה | קריאה קודמת | קריאה נוכחית | סה"כ צריכה בקוט"ש | מחיר לקוט"ש בא"ג | סה"כ לתשלום |
|--------------------------|-----------|--------------|--------------|-------------------|------------------|-------------|
| פרטי חשבון עבור תאריכים: | | | | | | |
| 777 | פסגה | 01/03/24 | 31/03/24 | 7,671.00 | 39.61 | 3,038.48 ₪ |
| 778 | גבע | 322,889.50 | 322,889.50 | 0.00 | 39.61 | 0.00 ₪ |
| 779 | שפל | 1,621,298.00 | 1,694,900.00 | 73,602.00 | 35.26 | 25,952.07 ₪ |

תאורת חניון - ראשי שנה בלתי חיוני 1 - 19051823 (3x160)

| סוג תעריף | סוג צריכה | קריאה קודמת | קריאה נוכחית | סה"כ צריכה בקוט"ש | מחיר לקוט"ש בא"ג | סה"כ לתשלום |
|--------------------------|-----------|-------------|--------------|-------------------|------------------|-------------|
| פרטי חשבון עבור תאריכים: | | | | | | |
| 777 | פסגה | 01/03/24 | 31/03/24 | -55.00 | 39.61 | -21.79 ₪ |
| 778 | גבע | 4,059.40 | 4,059.40 | 0.00 | 39.61 | 0.00 ₪ |
| 779 | שפל | 17,187.40 | 17,524.00 | -336.60 | 35.26 | -118.69 ₪ |

ראשי שנה 1 - 3 - 19051899 (3x4000)

| סוג תעריף | סוג צריכה | קריאה קודמת | קריאה נוכחית | סה"כ צריכה בקוט"ש | מחיר לקוט"ש בא"ג | סה"כ לתשלום |
|--------------------------|-----------|--------------|--------------|-------------------|------------------|-------------|
| פרטי חשבון עבור תאריכים: | | | | | | |
| 777 | פסגה | 01/03/24 | 31/03/24 | 14,924.00 | 39.61 | 5,911.40 ₪ |
| 778 | גבע | 785,936.00 | 785,936.00 | 0.00 | 39.61 | 0.00 ₪ |
| 779 | שפל | 3,458,860.00 | 3,583,340.00 | 124,480.00 | 35.26 | 43,891.65 ₪ |

ראשי שנה 1 - 1 - 19093468 (3x4000)

| סוג תעריף | סוג צריכה | קריאה קודמת | קריאה נוכחית | סה"כ צריכה בקוט"ש | מחיר לקוט"ש בא"ג | סה"כ לתשלום |
|--------------------------|-----------|--------------|--------------|-------------------|------------------|-------------|
| פרטי חשבון עבור תאריכים: | | | | | | |
| 777 | פסגה | 01/03/24 | 31/03/24 | 16,676.00 | 39.61 | 6,605.36 ₪ |
| 778 | גבע | 804,812.00 | 804,812.00 | 0.00 | 39.61 | 0.00 ₪ |
| 779 | שפל | 4,008,588.00 | 4,157,072.00 | 148,484.00 | 35.26 | 52,355.46 ₪ |

סה"כ לדיר:

| | | | | |
|------|-----|-----|------|-----------|
| פסגה | גבע | שפל | סה"כ | שיא ביקוש |
|------|-----|-----|------|-----------|





סה"כ לדירה:

| פסגה | גבע | שפל | סה"כ | שיא ביקוש |
|-------------|--------|--------------|--------------|-----------|
| 39,216.00 | 0.00 | 346,229.40 | 385,445.40 | 743.56 |
| 15,533.46 ₪ | 0.00 ₪ | 122,080.49 ₪ | 137,613.94 ₪ | |

סה"כ צריכה

סה"כ לתשלום

| | | |
|--------------|---|---------------------|
| 226.74 ₪ | תשלום קבוע | |
| 2,484.01 ₪ | תשלום עבור גודל חיבור בKVA (3x11840) | |
| 140,324.69 ₪ | סה"כ לתשלום | לא כולל מע"מ |

התפלגות חיוב בש"ח לפי תעו"ז

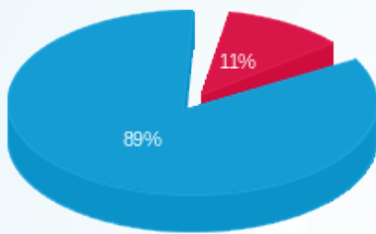

- פסגה (15,533.46 ₪)
- גבע (0.00 ₪)
- שפל (122,080.49 ₪)

הסטוריית צריכה בקוט"ש

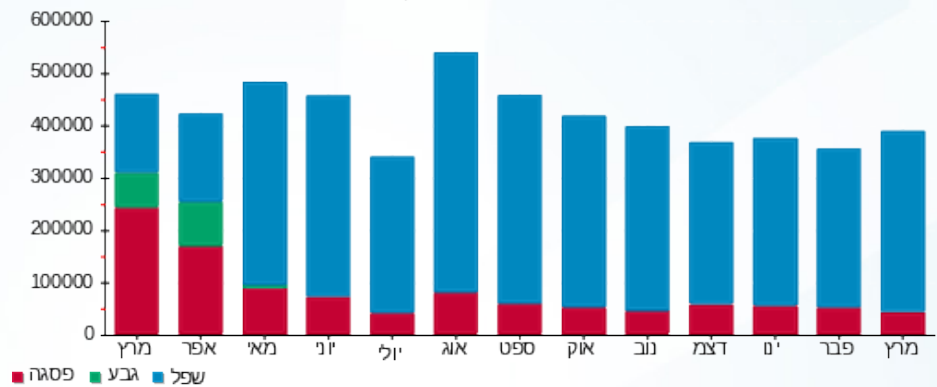

03/04/24 תאריך הפקה:
 31/03/24 תאריך קריאה נוכחי:
 01/03/24 תאריך קריאה קודמת:

שם דייר: בזק ראשי מטבח וחדר אוכל ק.קרקע
 שם אתר: עזריאלי חולון 2

לקוח/ה נכבד/ה, אנו מתכבדים להגיש את חישוב צריכת החשמל לתקופה 01/03/24 - 31/03/24:

קומת קרקע בזק ראשי מטבח וחדר אוכל - 1 - 17312633(3x1250)

| סוג תעריף | סוג צריכה | קריאה קודמת | קריאה נוכחית | סה"כ צריכה בקוט"ש | מחיר לקוט"ש בא"ג | סה"כ לתשלום |
|-----------|-----------|--------------|--------------|--------------------------|------------------|-------------|
| | | 01/03/24 | 31/03/24 | פרטי חשבון עבור תאריכים: | | |
| 777 | פסגה | 1,232,667.40 | 1,244,243.40 | 11,576.00 | 39.61 | 4,585.25 ₪ |
| 778 | גבע | 420,006.80 | 420,006.80 | 0.00 | 39.61 | 0.00 ₪ |
| 779 | שפל | 2,185,884.60 | 2,282,335.20 | 96,450.60 | 35.26 | 34,008.48 ₪ |

סה"כ לדייר:

| פסגה | גבע | שפל | סה"כ | שיא ביקוש |
|------------|--------|-------------|-------------|-----------|
| 11,576.00 | 0.00 | 96,450.60 | 108,026.60 | 394.72 |
| ₪ 4,585.25 | ₪ 0.00 | ₪ 34,008.48 | ₪ 38,593.74 | |

סה"כ צריכה
 סה"כ לתשלום

| | | |
|-------------|--|---------------------|
| 226.74 ₪ | תשלום קבוע | |
| 262.25 ₪ | תשלום עבור גודל חיבור בKVA (3x1250) | |
| 39,082.72 ₪ | סה"כ לתשלום | לא כולל מע"מ |

התפלגות חיוב בש"ח לפי תעו"ז

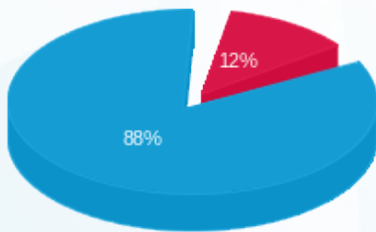

פסגה (4,585.25 ₪) - 12%
 גבע (0.00 ₪)
 שפל (34,008.48 ₪) - 88%

הסטוריית צריכה בקוט"ש

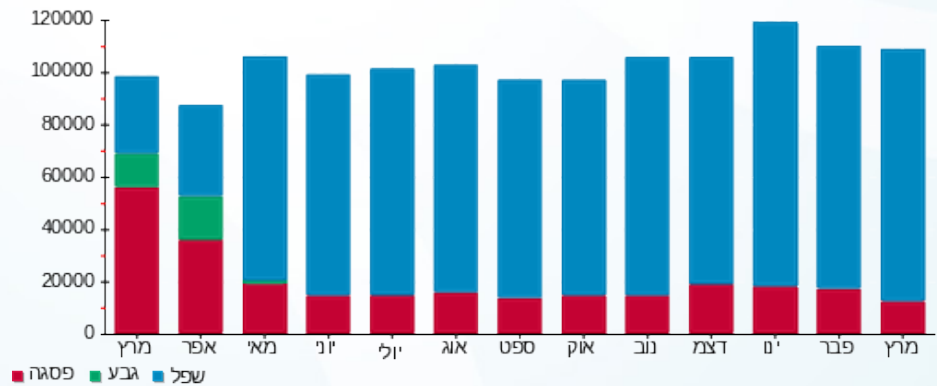



03/04/24 תאריך הפקה:
 31/03/24 תאריך קריאה נוכחית:
 01/03/24 תאריך קריאה קודמת:

שם דייר: הזנה לבורר SHA2
 שם אתר: עזריאלי חולון 2

לקוח/ה נכבד/ה, אנו מתכבדים להגיש את חישוב צריכת החשמל לתקופה 01/03/24 - 31/03/24:

הזנה לבורר 4 - (3x25) SHA2

| סה"כ לתשלום | מחיר לקוט"ש בא"ג | סה"כ צריכה בקוט"ש | קריאה נוכחית | קריאה קודמת | סוג צריכה | סוג תעריף |
|-------------|------------------|-------------------|--------------|-------------|-----------|--------------------------|
| | | | 31/03/24 | 01/03/24 | | פרטי חשבון עבור תאריכים: |
| 113.15 ₪ | 39.61 | 285.65 | 23,927.15 | 23,641.50 | פסגה | 777 |
| 0.00 ₪ | 39.61 | 0.00 | 9,268.50 | 9,268.50 | גבע | 778 |
| 504.36 ₪ | 35.26 | 1,430.40 | 42,478.35 | 41,047.95 | שפל | 779 |

סה"כ לדייר:

| שיא ביקוש | סה"כ | שפל | גבע | פסגה |
|-----------|----------|----------|--------|----------|
| 5.03 | 1,716.05 | 1,430.40 | 0.00 | 285.65 |
| | 617.51 ₪ | 504.36 ₪ | 0.00 ₪ | 113.15 ₪ |

סה"כ צריכה
 סה"כ לתשלום

| | | |
|----------|--|---------------------|
| 226.74 ₪ | תשלום קבוע | |
| 5.24 ₪ | תשלום עבור גודל חיבור בKVA (3x25) | |
| 849.49 ₪ | סה"כ לתשלום | לא כולל מע"מ |

התפלגות חיוב בש"ח לפי תעו"ז

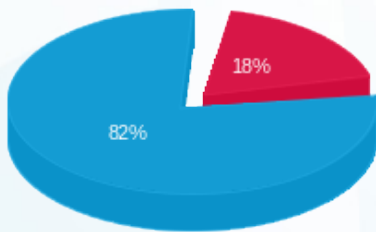

פסגה (113.15 ₪) ■
 גבע (0.00 ₪) ■
 שפל (504.36 ₪) ■

הסטוריית צריכה בקוט"ש

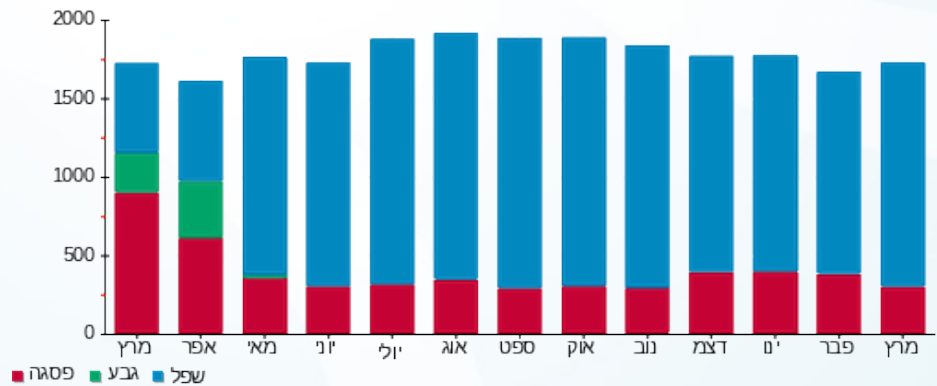

פסגה ■ גבע ■ שפל





03/04/24 תאריך הפקדה:
 31/03/24 תאריך קריאה נוכחית:
 01/03/24 תאריך קריאה קודמת:

שם דייר: הזנה לבורר SHA3
 שם אתר: עזריאלי חולון 2

לקוח/ה נכבד/ה, אנו מתכבדים להגיש את חישוב צריכת החשמל לתקופה 01/03/24 - 31/03/24:

קומה 0 בזק לוח חשמל ממ"מ צפוני - 3 - 19051823(3x25)

| סה"כ לתשלום | מחיר לקוט"ש בא"ג | סה"כ צריכה בקוט"ש | קריאה נוכחית | קריאה קודמת | סוג צריכה | סוג תעריף |
|-------------|------------------|-------------------|--------------|-------------|-----------|--------------------------|
| | | | 31/03/24 | 01/03/24 | | פרטי חשבון עבור תאריכים: |
| 24.58 ₪ | 39.61 | 62.05 | 5,544.20 | 5,482.15 | פסגה | 777 |
| 0.00 ₪ | 39.61 | 0.00 | 1,938.75 | 1,938.75 | גבע | 778 |
| 128.12 ₪ | 35.26 | 363.35 | 10,477.50 | 10,114.15 | שפל | 779 |

סה"כ לדייר:

| שיא ביקוש | סה"כ | שפל | גבע | פסגה |
|-----------|----------|----------|--------|---------|
| 1.87 | 425.40 | 363.35 | 0.00 | 62.05 |
| | 152.70 ₪ | 128.12 ₪ | 0.00 ₪ | 24.58 ₪ |

סה"כ צריכה
 סה"כ לתשלום

| | | |
|----------|--|---------------------|
| 226.74 ₪ | תשלום קבוע | |
| 5.24 ₪ | תשלום עבור גודל חיבור בKVA (3x25) | |
| 384.68 ₪ | סה"כ לתשלום | לא כולל מע"מ |

התפלגות חיוב בש"ח לפי תעו"ז

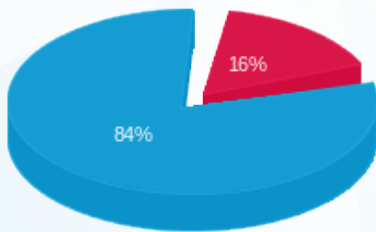

פסגה (24.58 ₪)
 גבע (0.00 ₪)
 שפל (128.12 ₪)

הסטוריית צריכה בקוט"ש

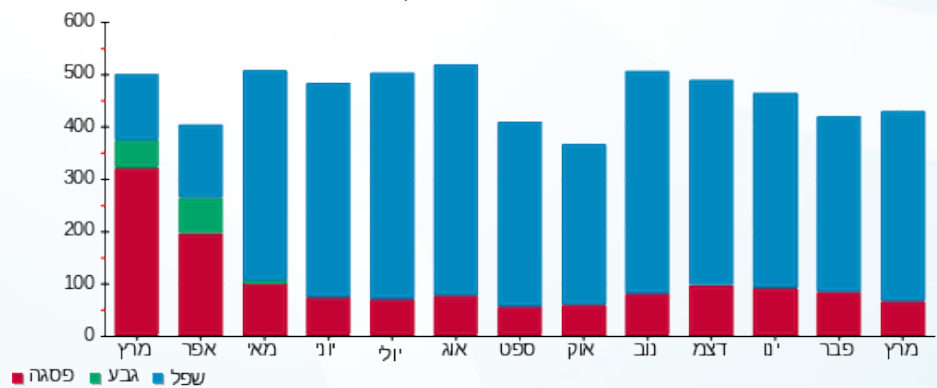



03/04/24 תאריך הפקדה:
 31/03/24 תאריך קריאה נוכחית:
 01/03/24 תאריך קריאה קודמת:

שם דייר: חניון - לוח חלוקה EPO
 שם אתר: עזריאלי חולון 2

לקוח/ה נכבד/ה, אנו מתכבדים להגיש את חישוב צריכת החשמל לתקופה 01/03/24 - 31/03/24:

לוח חלוקה חניון 1 - (3x1250)20281936 EPO

| סה"כ לתשלום | מחיר לקוט"ש בא"ג | סה"כ צריכה בקוט"ש | קריאה נוכחית | קריאה קודמת | סוג צריכה | סוג תעריף |
|-------------|------------------|-------------------|--------------|-------------|-----------|--------------------------|
| | | | 31/03/24 | 01/03/24 | | פרטי חשבון עבור תאריכים: |
| ₪ 696.22 | 39.61 | 1,757.70 | 100,113.40 | 98,355.70 | פסגה | 777 |
| ₪ 0.00 | 39.61 | 0.00 | 39,356.30 | 39,356.30 | גבע | 778 |
| ₪ 3,959.03 | 35.26 | 11,228.10 | 255,470.70 | 244,242.60 | שפל | 779 |

סה"כ לדיר:

| שיא ביקוש | סה"כ | שפל | גבע | פסגה |
|-----------|------------|------------|--------|----------|
| 117.70 | 12,985.80 | 11,228.10 | 0.00 | 1,757.70 |
| | ₪ 4,655.25 | ₪ 3,959.03 | ₪ 0.00 | ₪ 696.22 |

סה"כ צריכה
 סה"כ לתשלום

| | | |
|------------|--|---------------------|
| ₪ 226.74 | תשלום קבוע | |
| ₪ 262.25 | תשלום עבור גודל חיבור בKVA (3x1250) | |
| ₪ 5,144.24 | סה"כ לתשלום | לא כולל מע"מ |

התפלגות חיוב בש"ח לפי תעו"ז

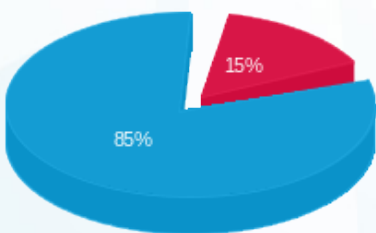

■ פסגה (₪ 696.22)
 ■ גבע (₪ 0.00)
 ■ שפל (₪ 3,959.03)

הסטוריית צריכה בקוט"ש

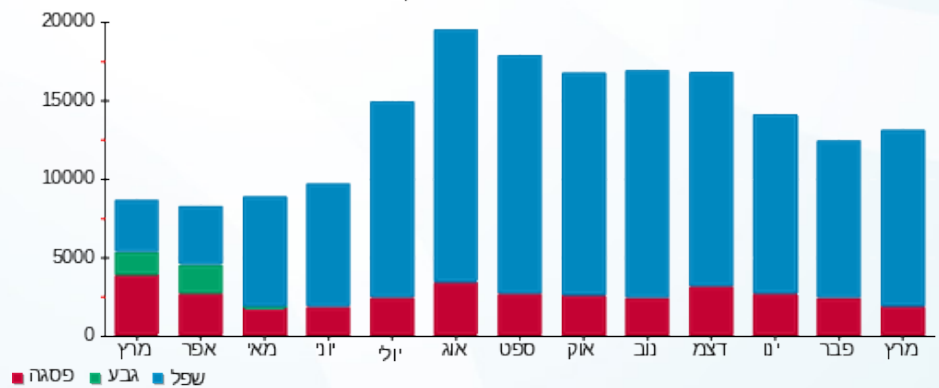

03/04/24 תאריך הפקה:
 31/03/24 תאריך קריאה נוכחית:
 01/03/24 תאריך קריאה קודמת:

שם דייר: חניון - תאורת - ראשי שדה בלתי חיוני
 שם אתר: עזריאלי חולון 2

לקוח/ה נכבד/ה, אנו מתכבדים להגיש את חישוב צריכת החשמל לתקופה 01/03/24 - 31/03/24:

תאורת חניון - ראשי שדה בלתי חיוני קומה 0 - 1 - 19051823 (3x160)

| סוג תעריף | סוג צריכה | קריאה קודמת | קריאה נוכחית | סה"כ צריכה בקוט"ש | מחיר לקוט"ש בא"ג | סה"כ לתשלום |
|--------------------------|-----------|-------------|--------------|-------------------|------------------|-------------|
| פרטי חשבון עבור תאריכים: | | | | | | |
| 777 | פסגה | 01/03/24 | 31/03/24 | 55.00 | 39.61 | 21.79 ₪ |
| 778 | גבע | 4,059.40 | 4,059.40 | 0.00 | 39.61 | 0.00 ₪ |
| 779 | שפל | 17,187.40 | 17,524.00 | 336.60 | 35.26 | 118.69 ₪ |

סה"כ לדייר:

| פסגה | גבע | שפל | סה"כ | שיא ביקוש |
|---------|--------|----------|----------|-----------|
| 55.00 | 0.00 | 336.60 | 391.60 | 0.91 |
| 21.79 ₪ | 0.00 ₪ | 118.69 ₪ | 140.47 ₪ | |

סה"כ צריכה
 סה"כ לתשלום

| | | |
|----------|-------------------------------------|--------------|
| 226.74 ₪ | תשלום קבוע | |
| 33.57 ₪ | תשלום עבור גודל חיבור ב KVA (3x160) | |
| 400.78 ₪ | סה"כ לתשלום | לא כולל מע"מ |

התפלגות חיוב בש"ח לפי תעו"ז

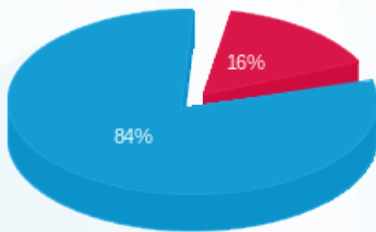

פסגה (21.79 ₪)
 גבע (0.00 ₪)
 שפל (118.69 ₪)

הסטוריית צריכה בקוט"ש

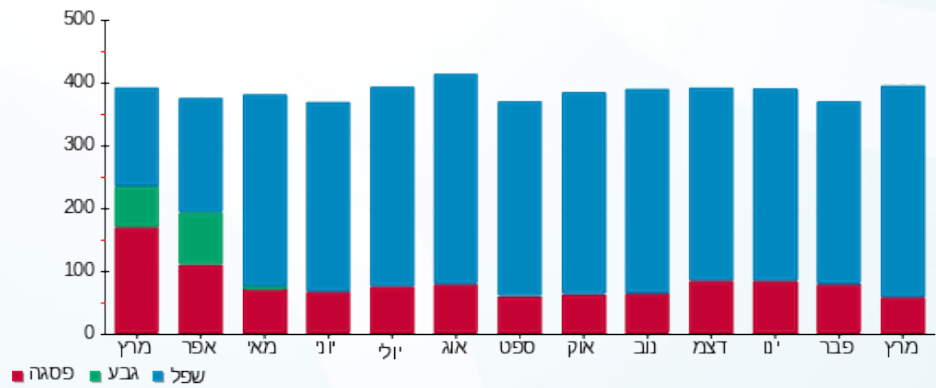



03/04/24

תאריך הפקה:

שם דייר: חניון - תאורת 01- לוח ב.חיוני ראשי מעגלים FC101-FC110

31/03/24

תאריך קריאה נוכחי:

שם אתר: עזריאלי חולון 2

01/03/24

תאריך קריאה קודמת:

לקוח/ה נכבד/ה, אנו מתכבדים להגיש את חישוב צריכת החשמל לתקופה 01/03/24 - 31/03/24:

תאורת חניה - ראשי מעגלים FC101-FC110 לוח ב.חיוני חניון 1 - 1 - 20281884(3x40)

| סוג תעריף | סוג צריכה | קריאה קודמת | קריאה נוכחית | סה"כ צריכה בקוט"ש | מחיר לקוט"ש בא"ג | סה"כ לתשלום |
|--------------------------|-----------|-------------|--------------|-------------------|------------------|-------------|
| פרטי חשבון עבור תאריכים: | | | | | | |
| 777 | פסגה | 01/03/24 | 31/03/24 | 299.30 | 39.61 | 118.55 ₪ |
| 778 | גבע | 6,092.30 | 6,092.30 | 0.00 | 39.61 | 0.00 ₪ |
| 779 | שפל | 23,747.40 | 25,524.10 | 1,776.70 | 35.26 | 626.46 ₪ |

סה"כ לדייר:

| פסגה | גבע | שפל | סה"כ | שיא ביקוש |
|----------|--------|----------|----------|-----------|
| 299.30 | 0.00 | 1,776.70 | 2,076.00 | 6.43 |
| 118.55 ₪ | 0.00 ₪ | 626.46 ₪ | 745.02 ₪ | |

סה"כ צריכה

סה"כ לתשלום

| | | |
|----------|--|---------------------|
| 226.74 ₪ | תשלום קבוע | |
| 8.39 ₪ | תשלום עבור גודל חיבור בKVA (3x40) | |
| 980.15 ₪ | סה"כ לתשלום | לא כולל מע"מ |

התפלגות חיוב בש"ח לפי תעו"ז

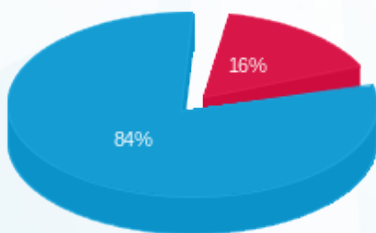

- פסגה (118.55 ₪) - 84%
- גבע (0.00 ₪) - 0%
- שפל (626.46 ₪) - 16%

הסטוריית צריכה בקוט"ש

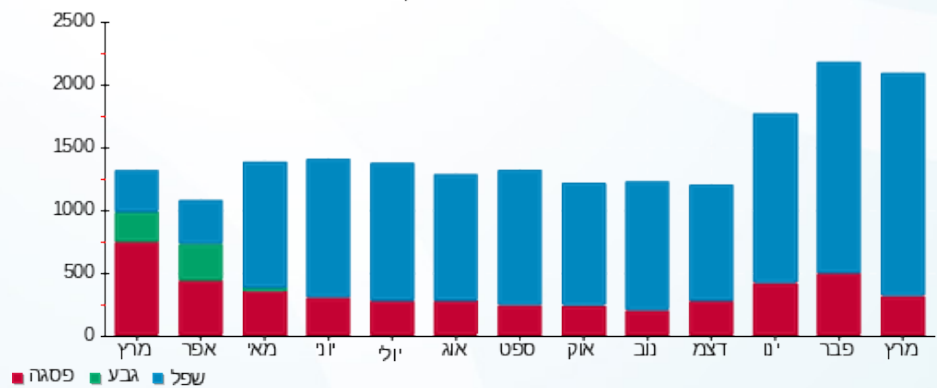



03/04/24

תאריך הפקה:

שם דייר: חניון - תאורת 01- לוח חיוני ראשי מעגלים FC1-FC9

31/03/24

תאריך קריאה נוכחית:

שם אתר: עזריאלי חולון 2

01/03/24

תאריך קריאה קודמת:

לקוח/ה נכבד/ה, אנו מתכבדים להגיש את חישוב צריכת החשמל לתקופה 01/03/24 - 31/03/24:

תאורת חניה - ראשי מעגלים 1 - FC1-FC9 (3x25)20281886

| סוג תעריף | סוג צריכה | קריאה קודמת | קריאה נוכחית | סה"כ צריכה בקוט"ש | מחיר לקוט"ש בא"ג | סה"כ לתשלום |
|-----------|-----------|-------------|--------------|-------------------|------------------|-------------|
| | | 01/03/24 | 31/03/24 | | | |
| 777 | פסגה | 9,860.60 | 10,028.00 | 167.40 | 39.61 | 66.31 ₪ |
| 778 | גבע | 3,979.90 | 3,979.90 | 0.00 | 39.61 | 0.00 ₪ |
| 779 | שפל | 10,228.70 | 10,661.10 | 432.40 | 35.26 | 152.46 ₪ |

סה"כ לדייר:

| פסגה | גבע | שפל | סה"כ | שיא ביקוש |
|---------|--------|----------|----------|-----------|
| 167.40 | 0.00 | 432.40 | 599.80 | 3.72 |
| ₪ 66.31 | ₪ 0.00 | ₪ 152.46 | ₪ 218.77 | |

סה"כ צריכה

סה"כ לתשלום

| | | |
|----------|-----------------------------------|--------------|
| 226.74 ₪ | תשלום קבוע | |
| 5.24 ₪ | תשלום עבור גודל חיבור בKVA (3x25) | |
| 450.76 ₪ | סה"כ לתשלום | לא כולל מע"מ |

התפלגות חיוב בש"ח לפי תעו"ז

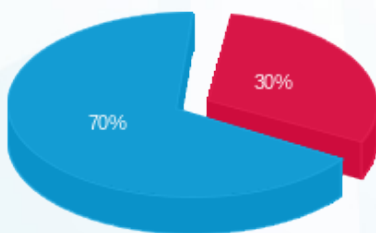

- פסגה (₪ 66.31)
- גבע (₪ 0.00)
- שפל (₪ 152.46)

הסטוריית צריכה בקוט"ש

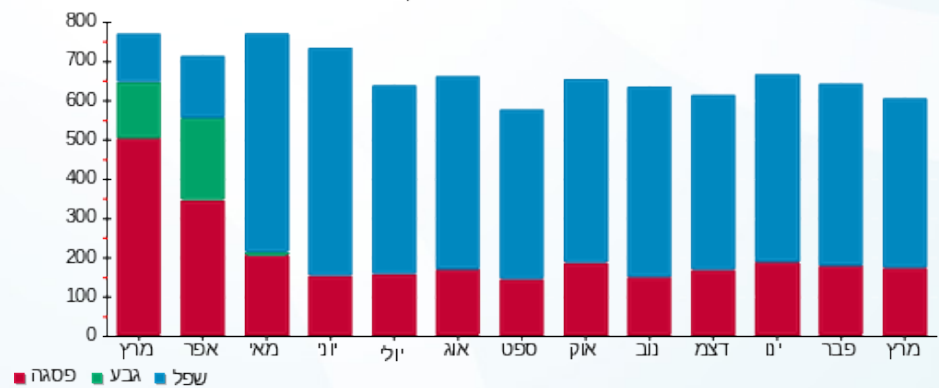

03/04/24

תאריך הפקה:

שם דייר: חניון - תאורת 01- לוח חיוני ראשי מעגלים FC10-FC18

31/03/24

תאריך קריאה נוכחי:

שם אתר: עזריאלי חולון 2

01/03/24

תאריך קריאה קודמת:

לקוח/ה נכבד/ה, אנו מתכבדים להגיש את חישוב צריכת החשמל לתקופה 01/03/24 - 31/03/24:

תאורת חניה - ראשי מעגלים 1 - (3x25)20281885 - FC10-FC18

| סוג תעריף | סוג צריכה | קריאה קודמת | קריאה נוכחית | סה"כ צריכה בקוט"ש | מחיר לקוט"ש בא"ג | סה"כ לתשלום |
|--------------------------|-----------|-------------|--------------|-------------------|------------------|-------------|
| פרטי חשבון עבור תאריכים: | | | | | | |
| 777 | פסגה | 01/03/24 | 31/03/24 | 76.10 | 39.61 | 30.14 ₪ |
| 778 | גבע | 2,771.30 | 2,771.30 | 0.00 | 39.61 | 0.00 ₪ |
| 779 | שפל | 8,338.70 | 8,703.80 | 365.10 | 35.26 | 128.73 ₪ |

סה"כ לדייר:

| פסגה | גבע | שפל | סה"כ | שיא ביקוש |
|---------|--------|----------|----------|-----------|
| 76.10 | 0.00 | 365.10 | 441.20 | 1.32 |
| ₪ 30.14 | ₪ 0.00 | ₪ 128.73 | ₪ 158.88 | |

סה"כ צריכה

סה"כ לתשלום

| | | |
|----------|-----------------------------------|--------------|
| 226.74 ₪ | תשלום קבוע | |
| 5.24 ₪ | תשלום עבור גודל חיבור בKVA (3x25) | |
| 390.86 ₪ | סה"כ לתשלום | לא כולל מע"מ |

התפלגות חיוב בש"ח לפי תעו"ז

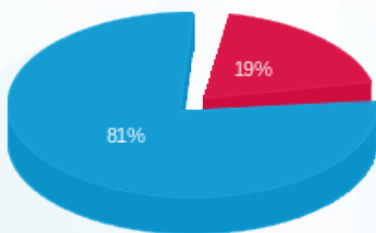

- פסגה (₪ 30.14) 81%
- גבע (₪ 0.00) 19%
- שפל (₪ 128.73) 0%

הסטוריית צריכה בקוט"ש

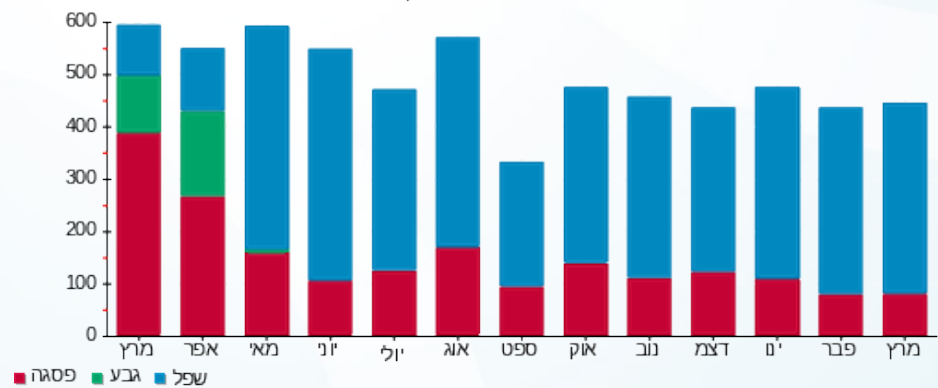

03/04/24 תאריך הפקה:
 31/03/24 תאריך קריאה נוכחית:
 01/03/24 תאריך קריאה קודמת:

שם דייר: חניון - תאורת 02- לוח ב.חיוני רמפות
 שם אתר: עזריאלי חולון 2

לקוח/ה נכבד/ה, אנו מתכבדים להגיש את חישוב צריכת החשמל לתקופה 01/03/24 - 31/03/24:

תאורת רמפות לוח ב.חיוני חניון 2 - 1 - 20281888(3x10)

| סוג תעריף | סוג צריכה | קריאה קודמת | קריאה נוכחית | סה"כ צריכה בקוט"ש | מחיר לקוט"ש בא"ג | סה"כ לתשלום |
|--------------------------|-----------|-------------|--------------|-------------------|------------------|-------------|
| פרטי חשבון עבור תאריכים: | | | | | | |
| 777 | פסגה | 01/03/24 | 31/03/24 | 31.30 | 39.61 | 12.40 ₪ |
| 778 | גבע | 855.30 | 855.30 | 0.00 | 39.61 | 0.00 ₪ |
| 779 | שפל | 4,377.70 | 4,569.20 | 191.50 | 35.26 | 67.52 ₪ |

סה"כ לדייר:

| פסגה | גבע | שפל | סה"כ | שיא ביקוש |
|---------|--------|---------|---------|-----------|
| 31.30 | 0.00 | 191.50 | 222.80 | 1.86 |
| 12.40 ₪ | 0.00 ₪ | 67.52 ₪ | 79.92 ₪ | |

סה"כ צריכה
 סה"כ לתשלום

| | | |
|----------|-----------------------------------|--------------|
| 226.74 ₪ | תשלום קבוע | |
| 2.10 ₪ | תשלום עבור גודל חיבור בKVA (3x10) | |
| 308.76 ₪ | סה"כ לתשלום | לא כולל מע"מ |

התפלגות חיוב בש"ח לפי תעו"ז

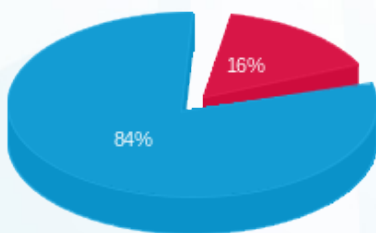

פסגה (12.40 ₪)
 גבע (0.00 ₪)
 שפל (67.52 ₪)

הסטוריית צריכה בקוט"ש

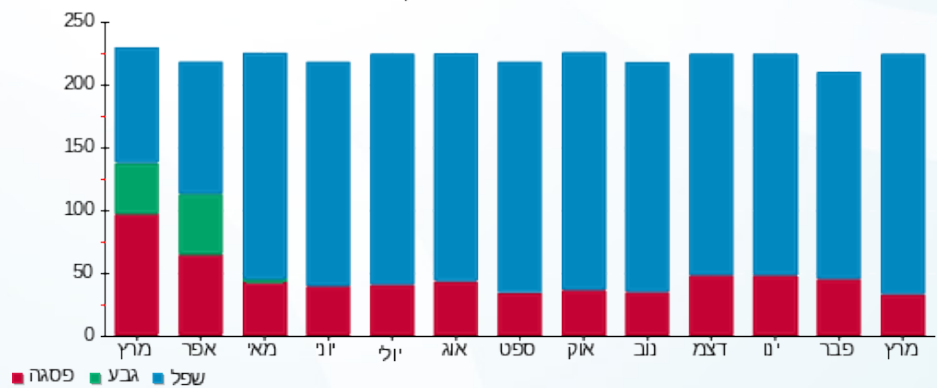

שם דייר: חניון - תאורת 02- לוח ב.חיוני ראשי מעגלים FC101-FC110
 שם אתר: עזריאלי חולון 2
 תאריך הפקה: 03/04/24
 תאריך קריאה נוכחי: 31/03/24
 תאריך קריאה קודמת: 01/03/24

לקוח/ה נכבד/ה, אנו מתכבדים להגיש את חישוב צריכת החשמל לתקופה 01/03/24 - 31/03/24:

ראשי מעגלים FC101-FC110 תאורת חניה לוח ב.חיוני חניון 2 - 1 - 20281887(3x40)

| סוג תעריף | סוג צריכה | קריאה קודמת | קריאה נוכחית | סה"כ צריכה בקוט"ש | מחיר לקוט"ש בא"ג | סה"כ לתשלום |
|--------------------------|-----------|-------------|--------------|-------------------|------------------|-------------|
| פרטי חשבון עבור תאריכים: | | | | | | |
| 777 | פסגה | 01/03/24 | 31/03/24 | 331.30 | 39.61 | 131.23 ₪ |
| 778 | גבע | 9,233.80 | 9,233.80 | 0.00 | 39.61 | 0.00 ₪ |
| 779 | שפל | 46,522.10 | 48,539.40 | 2,017.30 | 35.26 | 711.30 ₪ |

סה"כ לדייר:

| פסגה | גבע | שפל | סה"כ | שיא ביקוש |
|----------|--------|----------|----------|-----------|
| 331.30 | 0.00 | 2,017.30 | 2,348.60 | 7.98 |
| 131.23 ₪ | 0.00 ₪ | 711.30 ₪ | 842.53 ₪ | |

סה"כ צריכה
 סה"כ לתשלום

| | | |
|------------|--|---------------------|
| 226.74 ₪ | תשלום קבוע | |
| 8.39 ₪ | תשלום עבור גודל חיבור בKVA (3x40) | |
| 1,077.66 ₪ | סה"כ לתשלום | לא כולל מע"מ |

התפלגות חיוב בש"ח לפי תעו"ז

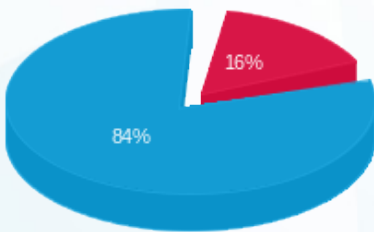

■ פסגה (131.23 ₪)
 ■ גבע (0.00 ₪)
 ■ שפל (711.30 ₪)

הסטוריית צריכה בקוט"ש

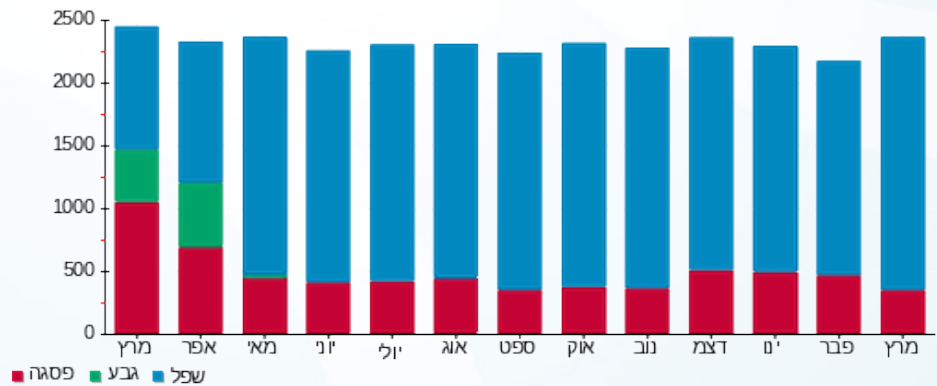

03/04/24 תאריך הפקה:
 31/03/24 תאריך קריאה נוכחית:
 01/03/24 תאריך קריאה קודמת:

שם דייר: חניון - תאורת 02- לוח ב.חיוני רמפות
 שם אתר: עזריאלי חולון 2

לקוח/ה נכבד/ה, אנו מתכבדים להגיש את חישוב צריכת החשמל לתקופה 01/03/24 - 31/03/24:

תאורת רמפות לוח ב.חיוני חניון 1 - 1 - 20281883(3x10)

| סוג תעריף | סוג צריכה | קריאה קודמת | קריאה נוכחית | סה"כ צריכה בקוט"ש | מחיר לקוט"ש בא"ג | סה"כ לתשלום |
|--------------------------|-----------|-------------|--------------|-------------------|------------------|-------------|
| פרטי חשבון עבור תאריכים: | | | | | | |
| 777 | פסגה | 01/03/24 | 31/03/24 | 18.70 | 39.61 | 7.41 ₪ |
| 778 | גבע | 345.50 | 345.50 | 0.00 | 39.61 | 0.00 ₪ |
| 779 | שפל | 1,876.10 | 1,988.70 | 112.60 | 35.26 | 39.70 ₪ |

סה"כ לדייר:

| פסגה | גבע | שפל | סה"כ | שיא ביקוש |
|--------|--------|---------|---------|-----------|
| 18.70 | 0.00 | 112.60 | 131.30 | 0.22 |
| ₪ 7.41 | ₪ 0.00 | ₪ 39.70 | ₪ 47.11 | |

סה"כ צריכה
 סה"כ לתשלום

| | | |
|----------|--|---------------------|
| 226.74 ₪ | תשלום קבוע | |
| 2.10 ₪ | תשלום עבור גודל חיבור בKVA (3x10) | |
| 275.95 ₪ | סה"כ לתשלום | לא כולל מע"מ |

התפלגות חיוב בש"ח לפי תעו"ז

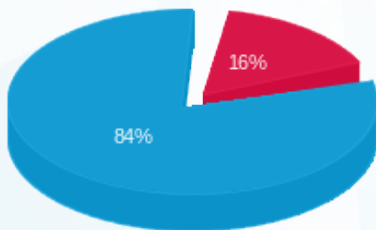

פסגה (₪ 7.41)
 גבע (₪ 0.00)
 שפל (₪ 39.70)

הסטוריית צריכה בקוט"ש

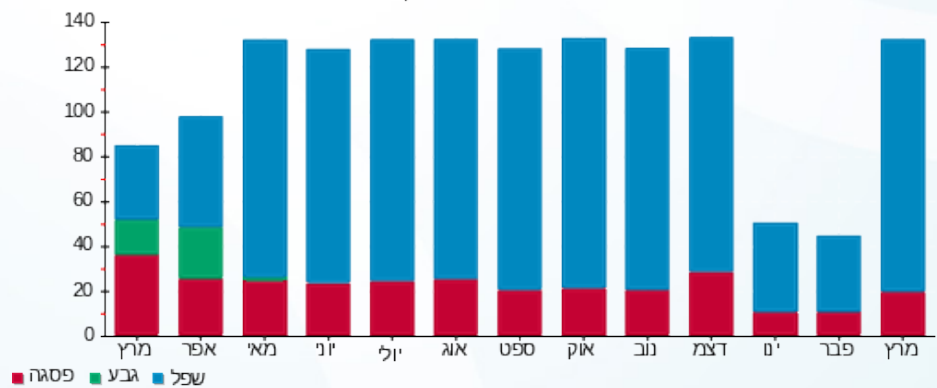

03/04/24

תאריך הפקה:

שם דייר: חניון - תאורת 02- לוח חיוני ראשי מעגלים FC1-FC9

31/03/24

תאריך קריאה נוכחית:

שם אתר: עזריאלי חולון 2

01/03/24

תאריך קריאה קודמת:

לקוח/ה נכבד/ה, אנו מתכבדים להגיש את חישוב צריכת החשמל לתקופה 01/03/24 - 31/03/24:

תאורת חניה - ראשי מעגלים FC1-FC9 לוח חיוני חניון 2 - 1 - 20281892 (3x25)

| סוג תעריף | סוג צריכה | קריאה קודמת | קריאה נוכחית | סה"כ צריכה בקוט"ש | מחיר לקוט"ש בא"ג | סה"כ לתשלום |
|-----------|-----------|-------------|--------------|-------------------|------------------|-------------|
| | | 01/03/24 | 31/03/24 | | | |
| 777 | פסגה | 8,839.60 | 8,981.10 | 141.50 | 39.61 | 56.05 ₪ |
| 778 | גבע | 3,615.60 | 3,615.60 | 0.00 | 39.61 | 0.00 ₪ |
| 779 | שפל | 10,129.60 | 10,545.50 | 415.90 | 35.26 | 146.65 ₪ |

סה"כ לדייר:

| פסגה | גבע | שפל | סה"כ | שיא ביקוש |
|---------|--------|----------|----------|-----------|
| 141.50 | 0.00 | 415.90 | 557.40 | 5.76 |
| ₪ 56.05 | ₪ 0.00 | ₪ 146.65 | ₪ 202.69 | |

סה"כ צריכה

סה"כ לתשלום

| | | |
|----------|--|---------------------|
| 226.74 ₪ | תשלום קבוע | |
| 5.24 ₪ | תשלום עבור גודל חיבור בKVA (3x25) | |
| 434.68 ₪ | סה"כ לתשלום | לא כולל מע"מ |

התפלגות חיוב בש"ח לפי תע"ז

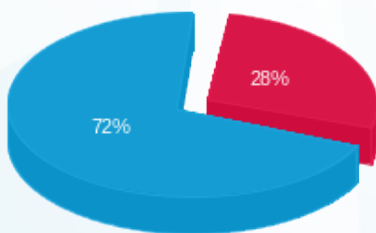

- פסגה (₪ 56.05)
- גבע (₪ 0.00)
- שפל (₪ 146.65)

הסטוריית צריכה בקוט"ש

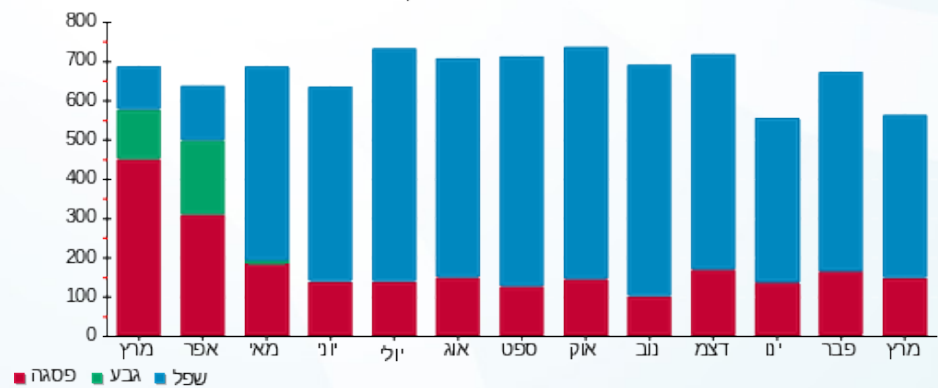

- פסגה
- גבע
- שפל

שם דייר: חניון - תאורת 02- לוח חיוני ראשי מעגלים FC10-FC18
 שם אתר: עזריאלי חולון 2
 תאריך הפקה: 03/04/24
 תאריך קריאה נוכחי: 31/03/24
 תאריך קריאה קודמת: 01/03/24

לקוח/ה נכבד/ה, אנו מתכבדים להגיש את חישוב צריכת החשמל לתקופה 01/03/24 - 31/03/24:

תאורת חניה - ראשי מעגלים FC10-FC18 לוח חיוני חניון 2 - 1 - (3x25)20281937

| סוג תעריף | סוג צריכה | קריאה קודמת | קריאה נוכחית | סה"כ צריכה בקוט"ש | מחיר לקוט"ש בא"ג | סה"כ לתשלום |
|--------------------------|-----------|-------------|--------------|-------------------|------------------|-------------|
| פרטי חשבון עבור תאריכים: | | | | | | |
| 777 | פסגה | 01/03/24 | 31/03/24 | 116.70 | 39.61 | 46.22 ₪ |
| 778 | גבע | 2,847.30 | 2,847.30 | 0.00 | 39.61 | 0.00 ₪ |
| 779 | שפל | 8,248.50 | 8,591.40 | 342.90 | 35.26 | 120.91 ₪ |

סה"כ לדייר:

| פסגה | גבע | שפל | סה"כ | שיא ביקוש |
|---------|--------|----------|----------|-----------|
| 116.70 | 0.00 | 342.90 | 459.60 | 1.23 |
| ₪ 46.22 | ₪ 0.00 | ₪ 120.91 | ₪ 167.13 | |

סה"כ צריכה
 סה"כ לתשלום

| | | |
|----------|--|---------------------|
| 226.74 ₪ | תשלום קבוע | |
| 5.24 ₪ | תשלום עבור גודל חיבור בKVA (3x25) | |
| 399.12 ₪ | סה"כ לתשלום | לא כולל מע"מ |

התפלגות חיוב בש"ח לפי תע"ז

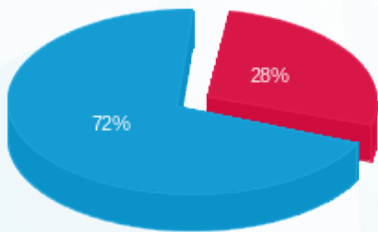

פסגה (₪ 46.22)
 גבע (₪ 0.00)
 שפל (₪ 120.91)

הסטוריית צריכה בקוט"ש

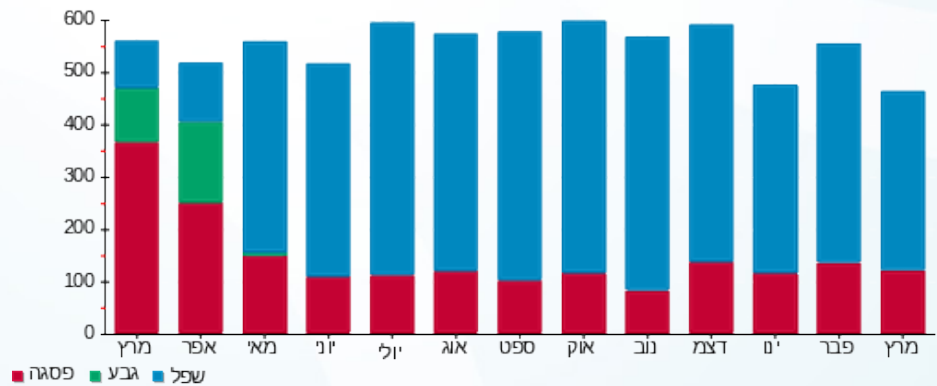

שם דייר: חניון - תאורת 03- לוח ב.חיוני ראשי מעגלים FC101-FC110
 שם אתר: עזריאלי חולון 2
 תאריך הפקה: 03/04/24
 תאריך קריאה נוכחי: 31/03/24
 תאריך קריאה קודמת: 01/03/24

לקוח/ה נכבד/ה, אנו מתכבדים להגיש את חישוב צריכת החשמל לתקופה 01/03/24 - 31/03/24:

תאורת חניה - ראשי מעגלים FC101-FC110 לוח ב.חיוני חניון 3 - 1 - 20281894 (3x40)

| סוג תעריף | סוג צריכה | קריאה קודמת | קריאה נוכחית | סה"כ צריכה בקוט"ש | מחיר לקוט"ש בא"ג | סה"כ לתשלום |
|--------------------------|-----------|-------------|--------------|-------------------|------------------|-------------|
| פרטי חשבון עבור תאריכים: | | | | | | |
| 777 | פסגה | 01/03/24 | 31/03/24 | 256.40 | 39.61 | 101.56 ₪ |
| 778 | גבע | 6,770.20 | 6,770.20 | 0.00 | 39.61 | 0.00 ₪ |
| 779 | שפל | 32,724.10 | 34,283.40 | 1,559.30 | 35.26 | 549.81 ₪ |

סה"כ לדייר:

| פסגה | גבע | שפל | סה"כ | שיא ביקוש |
|----------|--------|----------|----------|-----------|
| 256.40 | 0.00 | 1,559.30 | 1,815.70 | 2.58 |
| 101.56 ₪ | 0.00 ₪ | 549.81 ₪ | 651.37 ₪ | |

סה"כ צריכה
סה"כ לתשלום

| | | |
|----------|--|---------------------|
| 226.74 ₪ | תשלום קבוע | |
| 8.39 ₪ | תשלום עבור גודל חיבור בKVA (3x40) | |
| 886.50 ₪ | סה"כ לתשלום | לא כולל מע"מ |

התפלגות חיוב בש"ח לפי תעו"ז

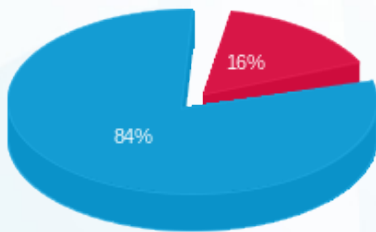

פסגה (101.56 ₪)
 גבע (0.00 ₪)
 שפל (549.81 ₪)

הסטוריית צריכה בקוט"ש

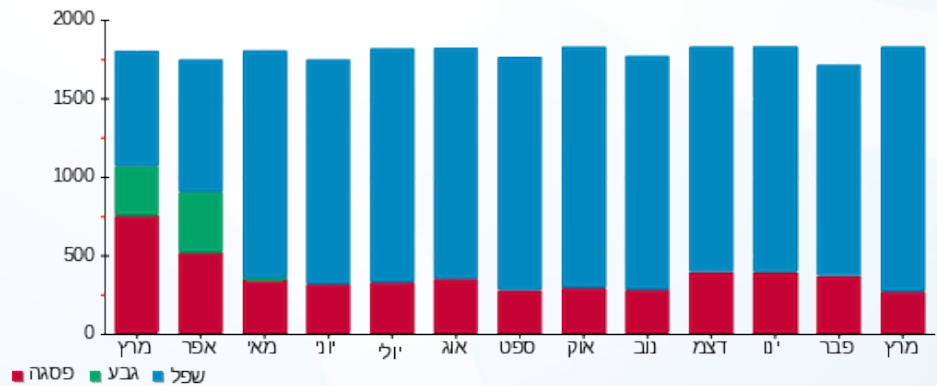

03/04/24 תאריך הפקה:
 31/03/24 תאריך קריאה נוכחית:
 01/03/24 תאריך קריאה קודמת:

שם דייר: חניון - תאורת 03- לוח ב.חיוני רמפות
 שם אתר: עזריאלי חולון 2

לקוח/ה נכבד/ה, אנו מתכבדים להגיש את חישוב צריכת החשמל לתקופה 01/03/24 - 31/03/24:

תאורת רמפות - לוח ב.חיוני חניון 3- - 1 - 20281893 (3x10)

| סוג תעריף | סוג צריכה | קריאה קודמת | קריאה נוכחית | סה"כ צריכה בקוט"ש | מחיר לקוט"ש בא"ג | סה"כ לתשלום |
|--------------------------|-----------|-------------|--------------|-------------------|------------------|-------------|
| פרטי חשבון עבור תאריכים: | | | | | | |
| 777 | פסגה | 01/03/24 | 31/03/24 | 14.80 | 39.61 | 5.86 ₪ |
| 778 | גבע | 370.00 | 370.00 | 0.00 | 39.61 | 0.00 ₪ |
| 779 | שפל | 1,892.60 | 1,982.10 | 89.50 | 35.26 | 31.56 ₪ |

סה"כ לדייר:

| פסגה | גבע | שפל | סה"כ | שיא ביקוש |
|--------|--------|---------|---------|-----------|
| 14.80 | 0.00 | 89.50 | 104.30 | 0.14 |
| 5.86 ₪ | 0.00 ₪ | 31.56 ₪ | 37.42 ₪ | |

סה"כ צריכה
 סה"כ לתשלום

| | | |
|----------|--|---------------------|
| 226.74 ₪ | תשלום קבוע | |
| 2.10 ₪ | תשלום עבור גודל חיבור בKVA (3x10) | |
| 266.26 ₪ | סה"כ לתשלום | לא כולל מע"מ |

התפלגות חיוב בש"ח לפי תעו"ז

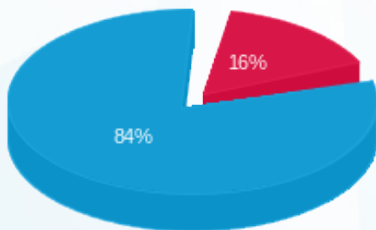

פסגה (5.86 ₪)
 גבע (0.00 ₪)
 שפל (31.56 ₪)

הסטוריית צריכה בקוט"ש

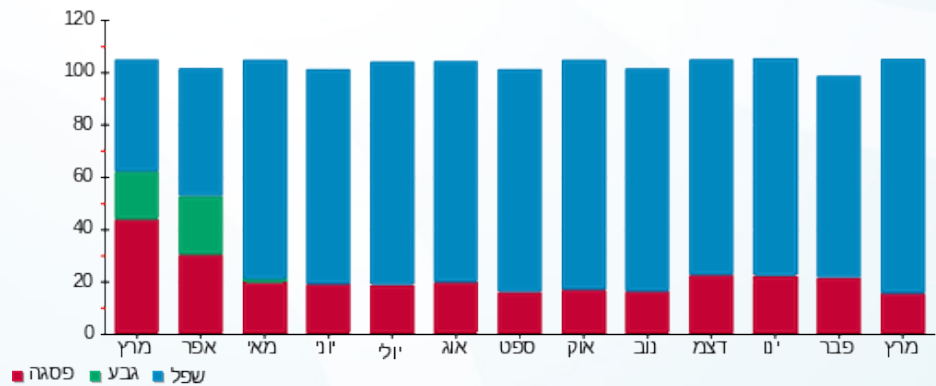

03/04/24

תאריך הפקה:

שם דייר: חניון - תאורת 03- לוח חיוני ראשי מעגלים FC1-FC9

31/03/24

תאריך קריאה נוכחי:

שם אתר: עזריאלי חולון 2

01/03/24

תאריך קריאה קודמת:

לקוח/ה נכבד/ה, אנו מתכבדים להגיש את חישוב צריכת החשמל לתקופה 01/03/24 - 31/03/24:

תאורת חניה - ראשי מעגלים FC1-FC9 לוח חיוני חניון 3- - 1 - 20281889 (3x25)

| סוג תעריף | סוג צריכה | קריאה קודמת | קריאה נוכחית | סה"כ צריכה בקוט"ש | מחיר לקוט"ש בא"ג | סה"כ לתשלום |
|-----------|-----------|-------------|--------------|-------------------|------------------|-------------|
| | | 01/03/24 | 31/03/24 | | | |
| 777 | פסגה | 8,828.70 | 8,979.10 | 150.40 | 39.61 | 59.57 ₪ |
| 778 | גבע | 3,541.60 | 3,541.60 | 0.00 | 39.61 | 0.00 ₪ |
| 779 | שפל | 11,200.70 | 11,641.50 | 440.80 | 35.26 | 155.43 ₪ |

סה"כ לדייר:

| פסגה | גבע | שפל | סה"כ | שיא ביקוש |
|---------|--------|----------|----------|-----------|
| 150.40 | 0.00 | 440.80 | 591.20 | 1.58 |
| ₪ 59.57 | ₪ 0.00 | ₪ 155.43 | ₪ 215.00 | |

סה"כ צריכה

סה"כ לתשלום

| | | |
|----------|--|---------------------|
| 226.74 ₪ | תשלום קבוע | |
| 5.24 ₪ | תשלום עבור גודל חיבור בKVA (3x25) | |
| 446.98 ₪ | סה"כ לתשלום | לא כולל מע"מ |

התפלגות חיוב בש"ח לפי תעו"ז

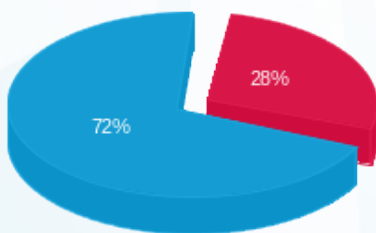

- פסגה (₪ 59.57)
- גבע (₪ 0.00)
- שפל (₪ 155.43)

הסטוריית צריכה בקוט"ש

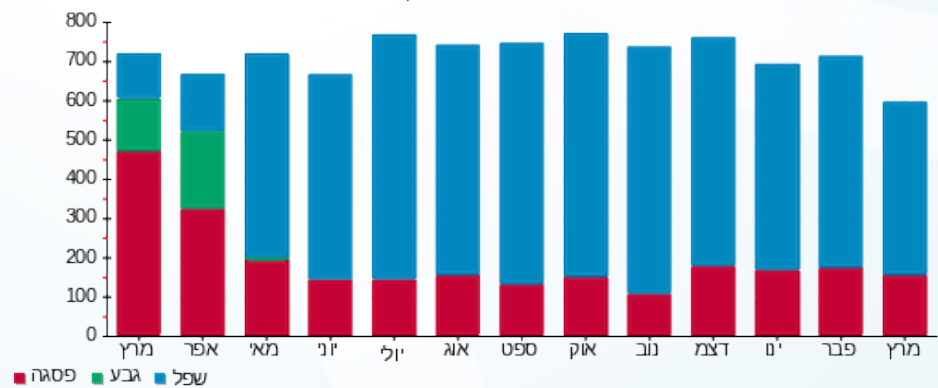

03/04/24

תאריך הפקה:

שם דייר: חניון - תאורת 03- לוח חיוני ראשי מעגלים FC10-FC18

31/03/24

תאריך קריאה נוכחי:

שם אתר: עזריאלי חולון 2

01/03/24

תאריך קריאה קודמת:

לקוח/ה נכבד/ה, אנו מתכבדים להגיש את חישוב צריכת החשמל לתקופה 01/03/24 - 31/03/24:

תאורת חניה - ראשי מעגלים FC10-FC18 לוח חיוני חניון 3 - 1 - (3x25)20281890

| סוג תעריף | סוג צריכה | קריאה קודמת | קריאה נוכחית | סה"כ צריכה בקוט"ש | מחיר לקוט"ש בא"ג | סה"כ לתשלום |
|-----------|-----------|-------------|--------------|-------------------|------------------|-------------|
| | | 01/03/24 | 31/03/24 | | | |
| 777 | פסגה | 7,210.90 | 7,333.90 | 123.00 | 39.61 | 48.72 ₪ |
| 778 | גבע | 2,905.60 | 2,905.60 | 0.00 | 39.61 | 0.00 ₪ |
| 779 | שפל | 8,700.40 | 9,061.90 | 361.50 | 35.26 | 127.46 ₪ |

סה"כ לדייר:

| פסגה | גבע | שפל | סה"כ | שיא ביקוש |
|---------|--------|----------|----------|-----------|
| 123.00 | 0.00 | 361.50 | 484.50 | 1.28 |
| 48.72 ₪ | 0.00 ₪ | 127.46 ₪ | 176.19 ₪ | |

סה"כ צריכה

סה"כ לתשלום

| | | |
|----------|-----------------------------------|--------------|
| 226.74 ₪ | תשלום קבוע | |
| 5.24 ₪ | תשלום עבור גודל חיבור בKVA (3x25) | |
| 408.17 ₪ | סה"כ לתשלום | לא כולל מע"מ |

התפלגות חיוב בש"ח לפי תע"ז

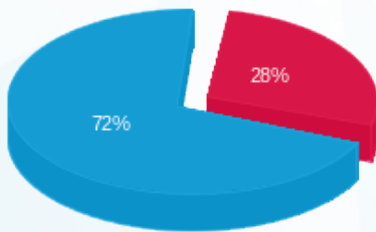

- פסגה (48.72 ₪)
- גבע (0.00 ₪)
- שפל (127.46 ₪)

הסטוריית צריכה בקוט"ש

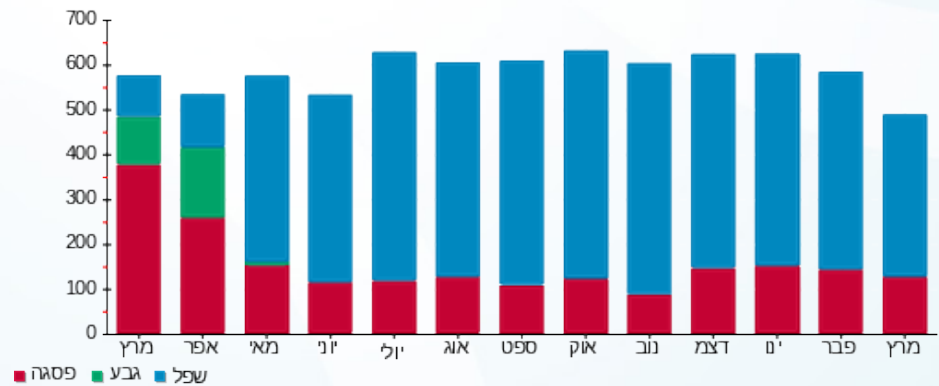



03/04/24

תאריך הפקה:

שם דייר: טעינת רכבים 1

31/03/24

תאריך קריאה נוכחית:

שם אתר: עזריאלי חולון 2

01/03/24

תאריך קריאה קודמת:

לקוח/ה נכבד/ה, אנו מתכבדים להגיש את חישוב צריכת החשמל לתקופה 01/03/24 - 31/03/24:

טעינת רכבים - 1 - 17312713 (3x1000)

| סוג תעריף | סוג צריכה | קריאה קודמת | קריאה נוכחית | סה"כ צריכה בקוט"ש | מחיר לקוט"ש בא"ג | סה"כ לתשלום |
|--------------------------|-----------|-------------|--------------|-------------------|------------------|-------------|
| פרטי חשבון עבור תאריכים: | | | | | | |
| 777 | פסגה | 01/03/24 | 31/03/24 | 371.80 | 39.61 | 147.27 ₪ |
| 778 | גבע | 11,900.30 | 11,900.30 | 0.00 | 39.61 | 0.00 ₪ |
| 779 | שפל | 84,624.70 | 101,695.80 | 17,071.10 | 35.26 | 6,019.27 ₪ |

סה"כ לדייר:

| פסגה | גבע | שפל | סה"כ | שיא ביקוש |
|----------|--------|------------|------------|-----------|
| 371.80 | 0.00 | 17,071.10 | 17,442.90 | 227.52 |
| 147.27 ₪ | 0.00 ₪ | 6,019.27 ₪ | 6,166.54 ₪ | |

סה"כ צריכה

סה"כ לתשלום

| | | |
|------------|--|---------------------|
| 226.74 ₪ | תשלום קבוע | |
| 209.80 ₪ | תשלום עבור גודל חיבור בKVA (3x1000) | |
| 6,603.08 ₪ | סה"כ לתשלום | לא כולל מע"מ |

התפלגות חיוב בש"ח לפי תעו"ז

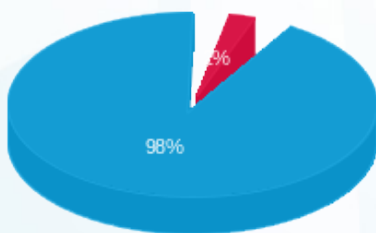

- פסגה (147.27 ₪)
- גבע (0.00 ₪)
- שפל (6,019.27 ₪)

הסטוריית צריכה בקוט"ש

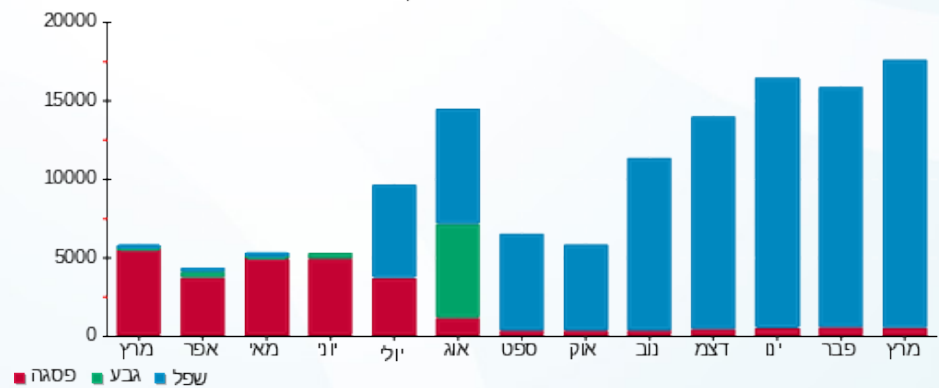

03/04/24 תאריך הפקה:
 31/03/24 תאריך קריאה נוכחית:
 01/03/24 תאריך קריאה קודמת:

שם דייר: טעינת רכבים 2
 שם אתר: עזריאלי חולון 2

לקוח/ה נכבד/ה, אנו מתכבדים להגיש את חישוב צריכת החשמל לתקופה 01/03/24 - 31/03/24:

טעינת רכבים 2 - 1 - 17312634 (3x63)

| סוג תעריף | סוג צריכה | קריאה קודמת | קריאה נוכחית | סה"כ צריכה בקוט"ש | מחיר לקוט"ש בא"ג | סה"כ לתשלום |
|--------------------------|-----------|-------------|--------------|-------------------|------------------|-------------|
| פרטי חשבון עבור תאריכים: | | | | | | |
| 777 | פסגה | 01/03/24 | 31/03/24 | 0.00 | 39.61 | 0.00 ₪ |
| 778 | גבע | 70.50 | 70.50 | 0.00 | 39.61 | 0.00 ₪ |
| 779 | שפל | 2,486.80 | 2,486.80 | 0.00 | 35.26 | 0.00 ₪ |

סה"כ לדייר:

| פסגה | גבע | שפל | סה"כ | שיא ביקוש |
|--------|--------|--------|--------|-----------|
| 0.00 | 0.00 | 0.00 | 0.00 | 11.34 |
| 0.00 ₪ | 0.00 ₪ | 0.00 ₪ | 0.00 ₪ | |

סה"כ צריכה
 סה"כ לתשלום

| | | |
|----------|--|---------------------|
| 226.74 ₪ | תשלום קבוע | |
| 13.22 ₪ | תשלום עבור גודל חיבור בKVA (3x63) | |
| 239.96 ₪ | סה"כ לתשלום | לא כולל מע"מ |

התפלגות חיוב בש"ח לפי תעו"ז

פסגה (0.00 ₪)
 גבע (0.00 ₪)
 שפל (0.00 ₪)

הסטוריית צריכה בקוט"ש

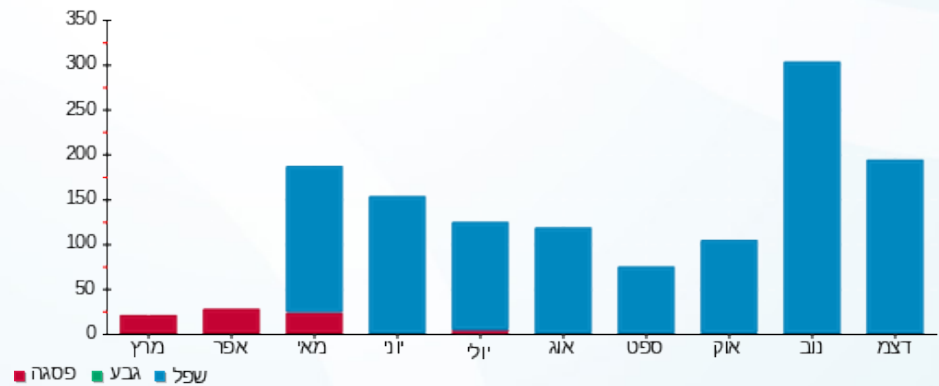



03/04/24 תאריך הפקה:
 31/03/24 תאריך קריאה נוכחית:
 01/03/24 תאריך קריאה קודמת:

שם דייר: טעינת רכבים זמני 1
 שם אתר: עזריאלי חולון 2

לקוח/ה נכבד/ה, אנו מתכבדים להגיש את חישוב צריכת החשמל לתקופה 01/03/24 - 31/03/24:

טעינת רכבים זמני - 1 - (3x63)20281677

| סוג תעריף | סוג צריכה | קריאה קודמת | קריאה נוכחית | סה"כ צריכה בקוט"ש | מחיר לקוט"ש בא"ג | סה"כ לתשלום |
|--------------------------|-----------|-------------|--------------|-------------------|------------------|-------------|
| פרטי חשבון עבור תאריכים: | | | | | | |
| 777 | פסגה | 01/03/24 | 31/03/24 | 0.00 | 39.61 | 0.00 ₪ |
| 778 | גבע | 227.40 | 227.40 | 0.00 | 39.61 | 0.00 ₪ |
| 779 | שפל | 196.20 | 196.20 | 0.00 | 35.26 | 0.00 ₪ |

סה"כ לדייר:

| פסגה | גבע | שפל | סה"כ | שיא ביקוש |
|--------|--------|--------|--------|-----------|
| 0.00 | 0.00 | 0.00 | 0.00 | 17.44 |
| 0.00 ₪ | 0.00 ₪ | 0.00 ₪ | 0.00 ₪ | |

סה"כ צריכה
 סה"כ לתשלום

| | | |
|----------|----------------------------------|--------------|
| 226.74 ₪ | תשלום קבוע | |
| 13.22 ₪ | תשלום עבור גודל חיבור KVA (3x63) | |
| 239.96 ₪ | סה"כ לתשלום | לא כולל מע"מ |



03/04/24 תאריך הפקה:
 31/03/24 תאריך קריאה נוכחית:
 01/03/24 תאריך קריאה קודמת:

שם דייר: טעינת רכבים זמני 2
 שם אתר: עזריאלי חולון 2

לקוח/ה נכבד/ה, אנו מתכבדים להגיש את חישוב צריכת החשמל לתקופה 01/03/24 - 31/03/24:

טעינת רכבים זמני - 1 - (3x40)20281678

| סוג תעריף | סוג צריכה | קריאה קודמת | קריאה נוכחית | סה"כ צריכה בקוט"ש | מחיר לקוט"ש בא"ג | סה"כ לתשלום |
|--------------------------|-----------|-------------|--------------|-------------------|------------------|-------------|
| פרטי חשבון עבור תאריכים: | | | | | | |
| 777 | פסגה | 01/03/24 | 31/03/24 | 0.00 | 39.61 | 0.00 ₪ |
| 778 | גבע | 0.00 | 0.00 | 0.00 | 39.61 | 0.00 ₪ |
| 779 | שפל | 0.00 | 0.00 | 0.00 | 35.26 | 0.00 ₪ |

סה"כ לדייר:

| פסגה | גבע | שפל | סה"כ | שיא ביקוש |
|--------|--------|--------|--------|-----------|
| 0.00 | 0.00 | 0.00 | 0.00 | 0.13 |
| 0.00 ₪ | 0.00 ₪ | 0.00 ₪ | 0.00 ₪ | |

סה"כ צריכה
 סה"כ לתשלום

| | | |
|----------|----------------------------------|--------------|
| 226.74 ₪ | תשלום קבוע | |
| 8.39 ₪ | תשלום עבור גודל חיבור KVA (3x40) | |
| 235.13 ₪ | סה"כ לתשלום | לא כולל מע"מ |



03/04/24

תאריך הפקה:

שם דייר: לוח חרום EG1

31/03/24

תאריך קריאה נוכחית:

שם אתר: עזריאלי חולון 2

01/03/24

תאריך קריאה קודמת:

לקוח/ה נכבד/ה, אנו מתכבדים להגיש את חישוב צריכת החשמל לתקופה 01/03/24 - 31/03/24:

לוח חרום 3 - (3x400)19051898 - EG1

| סה"כ לתשלום | מחיר לקוט"ש בא"ג | סה"כ צריכה בקוט"ש | קריאה נוכחית | קריאה קודמת | סוג צריכה | סוג תעריף |
|-------------|------------------|-------------------|--------------|-------------|-----------|--------------------------|
| | | | 31/03/24 | 01/03/24 | | פרטי חשבון עבור תאריכים: |
| 17.11 ₪ | 39.61 | 43.20 | 25,480.40 | 25,437.20 | פסגה | 777 |
| 0.00 ₪ | 39.61 | 0.00 | 4,810.80 | 4,810.80 | גבע | 778 |
| 419.45 ₪ | 35.26 | 1,189.60 | 24,804.00 | 23,614.40 | שפל | 779 |

סה"כ לדייר:

| שיא ביקוש | סה"כ | שפל | גבע | פסגה |
|-----------|----------|----------|--------|---------|
| 9.04 | 1,232.80 | 1,189.60 | 0.00 | 43.20 |
| | 436.56 ₪ | 419.45 ₪ | 0.00 ₪ | 17.11 ₪ |

סה"כ צריכה

סה"כ לתשלום

| | | |
|----------|---|---------------------|
| 226.74 ₪ | תשלום קבוע | |
| 83.92 ₪ | תשלום עבור גודל חיבור בKVA (3x400) | |
| 747.22 ₪ | סה"כ לתשלום | לא כולל מע"מ |

התפלגות חיוב בש"ח לפי תעו"ז

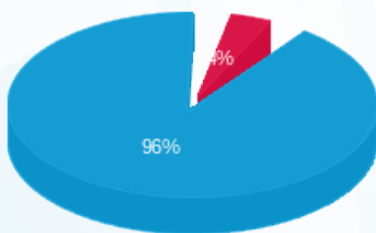

- פסגה (17.11 ₪) 96%
- גבע (0.00 ₪) 4%
- שפל (419.45 ₪) 0%

הסטוריית צריכה בקוט"ש

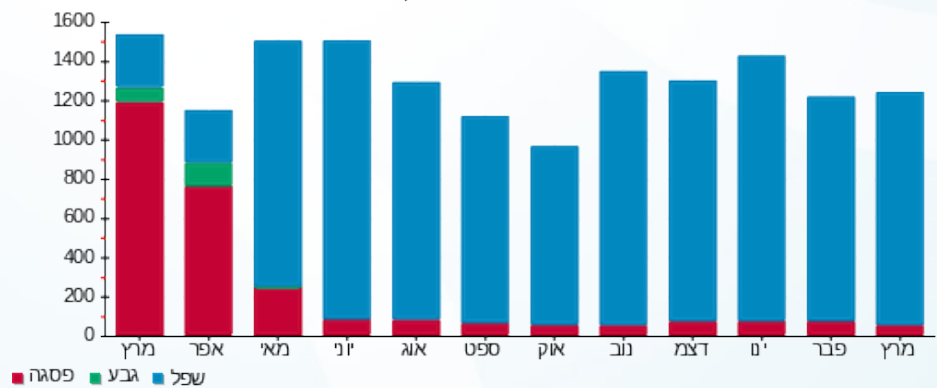

03/04/24 תאריך הפקה:
 31/03/24 תאריך קריאה נוכחית:
 01/03/24 תאריך קריאה קודמת:

שם דייר: לוח חשמל ממ"מ דרומי ק.08
 שם אתר: עזריאלי חולון 2

לקוח/ה נכבד/ה, אנו מתכבדים להגיש את חישוב צריכת החשמל לתקופה 01/03/24 - 31/03/24:

קומה 08 לוח חשמל ממ"מ דרומי - 2 - 19051805(3x25)

| סוג תעריף | סוג צריכה | קריאה קודמת | קריאה נוכחית | סה"כ צריכה בקוט"ש | מחיר לקוט"ש בא"ג | סה"כ לתשלום |
|--------------------------|-----------|-------------|--------------|-------------------|------------------|-------------|
| פרטי חשבון עבור תאריכים: | | | | | | |
| 777 | פסגה | 01/03/24 | 31/03/24 | 0.00 | 39.61 | 0.00 ₪ |
| 778 | גבע | 01/03/24 | 31/03/24 | 0.00 | 39.61 | 0.00 ₪ |
| 779 | שפל | 01/03/24 | 31/03/24 | 0.00 | 35.26 | 0.00 ₪ |

סה"כ לדייר:

| פסגה | גבע | שפל | סה"כ | שיא ביקוש |
|--------|--------|--------|--------|-----------|
| 0.00 | 0.00 | 0.00 | 0.00 | |
| 0.00 ₪ | 0.00 ₪ | 0.00 ₪ | 0.00 ₪ | |

סה"כ צריכה
סה"כ לתשלום

| | | |
|----------|--|---------------------|
| 226.74 ₪ | תשלום קבוע | |
| 5.24 ₪ | תשלום עבור גודל חיבור בKVA (3x25) | |
| 231.98 ₪ | סה"כ לתשלום | לא כולל מע"מ |

התפלגות חיוב בש"ח לפי תע"ז

פסגה (0.00 ₪)
 גבע (0.00 ₪)
 שפל (0.00 ₪)

הסטוריית צריכה בקוט"ש

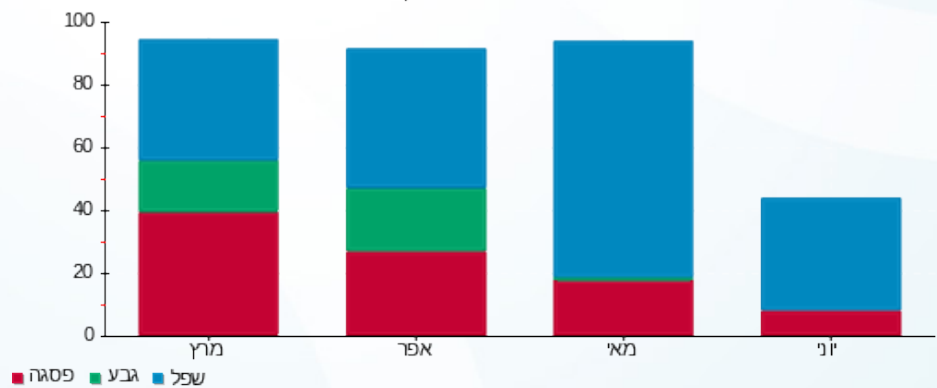

03/04/24 תאריך הפקה:
 31/03/24 תאריך קריאה נוכחית:
 01/03/24 תאריך קריאה קודמת:

שם דייר: לוח חשמל ממ"מ דרומי ק.09
 שם אתר: עזריאלי חולון 2

לקוח/ה נכבד/ה, אנו מתכבדים להגיש את חישוב צריכת החשמל לתקופה 01/03/24 - 31/03/24:

קומה 09 לוח חשמל ממ"מ דרומי - 2 - 19051892(3x25)

| סוג תעריף | סוג צריכה | קריאה קודמת | קריאה נוכחית | סה"כ צריכה בקוט"ש | מחיר לקוט"ש בא"ג | סה"כ לתשלום |
|--------------------------|-----------|-------------|--------------|-------------------|------------------|-------------|
| פרטי חשבון עבור תאריכים: | | | | | | |
| 777 | פסגה | 01/03/24 | 31/03/24 | 0.00 | 39.61 | 0.00 ₪ |
| 778 | גבע | 82.60 | 82.60 | 0.00 | 39.61 | 0.00 ₪ |
| 779 | שפל | 263.65 | 263.65 | 0.00 | 35.26 | 0.00 ₪ |

סה"כ לדייר:

| פסגה | גבע | שפל | סה"כ | שיא ביקוש |
|--------|--------|--------|--------|-----------|
| 0.00 | 0.00 | 0.00 | 0.00 | |
| 0.00 ₪ | 0.00 ₪ | 0.00 ₪ | 0.00 ₪ | |

סה"כ צריכה
 סה"כ לתשלום

| | | |
|----------|-----------------------------------|--------------|
| 226.74 ₪ | תשלום קבוע | |
| 5.24 ₪ | תשלום עבור גודל חיבור בKVA (3x25) | |
| 231.98 ₪ | סה"כ לתשלום | לא כולל מע"מ |

03/04/24 תאריך הפקה:
 31/03/24 תאריך קריאה נוכחית:
 01/03/24 תאריך קריאה קודמת:

שם דייר: לוח חשמל ממ"מ צפוני ק.08
 שם אתר: עזריאלי חולון 2

לקוח/ה נכבד/ה, אנו מתכבדים להגיש את חישוב צריכת החשמל לתקופה 01/03/24 - 31/03/24:

קומה 08 לוח חשמל ממ"מ צפוני - 3 - 19051805 (3x25)

| סוג תעריף | סוג צריכה | קריאה קודמת | קריאה נוכחית | סה"כ צריכה בקוט"ש | מחיר לקוט"ש בא"ג | סה"כ לתשלום |
|--------------------------|-----------|-------------|--------------|-------------------|------------------|-------------|
| פרטי חשבון עבור תאריכים: | | | | | | |
| 777 | פסגה | 01/03/24 | 31/03/24 | 0.00 | 39.61 | 0.00 ₪ |
| 778 | גבע | 88.90 | 88.90 | 0.00 | 39.61 | 0.00 ₪ |
| 779 | שפל | 239.65 | 239.65 | 0.00 | 35.26 | 0.00 ₪ |

סה"כ לדייר:

| פסגה | גבע | שפל | סה"כ | שיא ביקוש |
|--------|--------|--------|--------|-----------|
| 0.00 | 0.00 | 0.00 | 0.00 | |
| 0.00 ₪ | 0.00 ₪ | 0.00 ₪ | 0.00 ₪ | |

סה"כ צריכה
 סה"כ לתשלום

| | | |
|----------|---|---------------------|
| 226.74 ₪ | תשלום קבוע | |
| 5.24 ₪ | תשלום עבור גודל חיבור ב KVA (3x25) | |
| 231.98 ₪ | סה"כ לתשלום | לא כולל מע"מ |

התפלגות חיוב בש"ח לפי תעו"ז

פסגה (0.00 ₪)
 גבע (0.00 ₪)
 שפל (0.00 ₪)

הסטוריית צריכה בקוט"ש

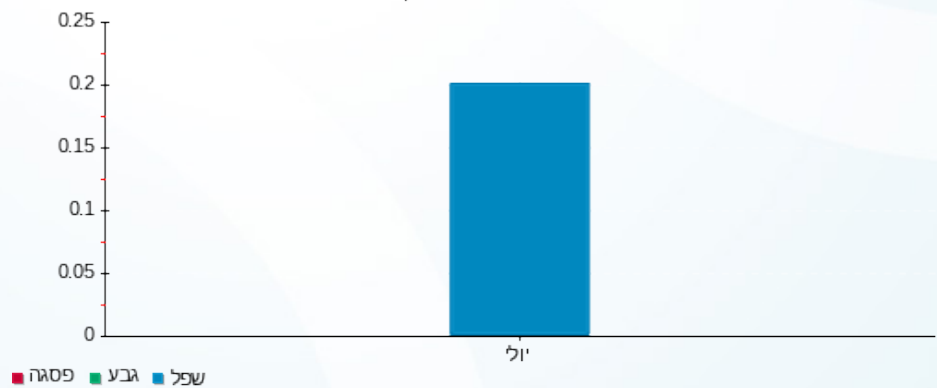

03/04/24 תאריך הפקה:
 31/03/24 תאריך קריאה נוכחית:
 01/03/24 תאריך קריאה קודמת:

שם דייר: לוח חשמל ממ"מ צפוני ק.09
 שם אתר: עזריאלי חולון 2

לקוח/ה נכבד/ה, אנו מתכבדים להגיש את חישוב צריכת החשמל לתקופה 01/03/24 - 31/03/24:

קומה 09 לוח חשמל ממ"מ צפוני - 3 - 19051892(3x25)

| סוג תעריף | סוג צריכה | קריאה קודמת | קריאה נוכחית | סה"כ צריכה בקוט"ש | מחיר לקוט"ש בא"ג | סה"כ לתשלום |
|--------------------------|-----------|-------------|--------------|-------------------|------------------|-------------|
| פרטי חשבון עבור תאריכים: | | | | | | |
| 777 | פסגה | 01/03/24 | 31/03/24 | 0.00 | 39.61 | 0.00 ₪ |
| 778 | גבע | 01/03/24 | 31/03/24 | 0.00 | 39.61 | 0.00 ₪ |
| 779 | שפל | 01/03/24 | 31/03/24 | 0.00 | 35.26 | 0.00 ₪ |

סה"כ לדייר:

| פסגה | גבע | שפל | סה"כ | שיא ביקוש |
|--------|--------|--------|--------|-----------|
| 0.00 | 0.00 | 0.00 | 0.00 | |
| 0.00 ₪ | 0.00 ₪ | 0.00 ₪ | 0.00 ₪ | |

סה"כ צריכה
 סה"כ לתשלום

| | | |
|----------|-----------------------------------|--------------|
| 226.74 ₪ | תשלום קבוע | |
| 5.24 ₪ | תשלום עבור גודל חיבור בKVA (3x25) | |
| 231.98 ₪ | סה"כ לתשלום | לא כולל מע"מ |



03/04/24 תאריך הפקה:
 31/03/24 תאריך קריאה נוכחית:
 01/03/24 תאריך קריאה קודמת:

שם דייר: לוח ראש ממ"מ דרומי ק.10
 שם אתר: עזריאלי חולון 2

לקוח/ה נכבד/ה, אנו מתכבדים להגיש את חישוב צריכת החשמל לתקופה 01/03/24 - 31/03/24:

קומה 10 לוח ראש ממ"מ דרומי - 2 - 19051891(3x25)

| סוג תעריף | סוג צריכה | קריאה קודמת | קריאה נוכחית | סה"כ צריכה בקוט"ש | מחיר לקוט"ש בא"ג | סה"כ לתשלום |
|--------------------------|-----------|-------------|--------------|-------------------|------------------|-------------|
| פרטי חשבון עבור תאריכים: | | | | | | |
| 777 | פסגה | 01/03/24 | 31/03/24 | 6.32 | 39.61 | 2.51 ₪ |
| 778 | גבע | 81.05 | 81.05 | 0.00 | 39.61 | 0.00 ₪ |
| 779 | שפל | 236.90 | 271.25 | 34.35 | 35.26 | 12.11 ₪ |

סה"כ לדייר:

| פסגה | גבע | שפל | סה"כ | שיא ביקוש |
|--------|--------|---------|---------|-----------|
| 6.32 | 0.00 | 34.35 | 40.68 | 32.64 |
| 2.51 ₪ | 0.00 ₪ | 12.11 ₪ | 14.62 ₪ | |

סה"כ צריכה
 סה"כ לתשלום

| | |
|----------|-----------------------------------|
| 226.74 ₪ | תשלום קבוע |
| 5.24 ₪ | תשלום עבור גודל חיבור בKVA (3x25) |
| 246.60 ₪ | סה"כ לתשלום |

לא כולל מע"מ

התפלגות חיוב בש"ח לפי תעו"ז

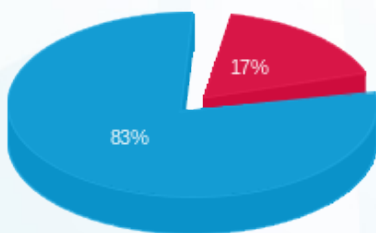

פסגה (2.51 ₪)
 גבע (0.00 ₪)
 שפל (12.11 ₪)

הסטוריית צריכה בקוט"ש

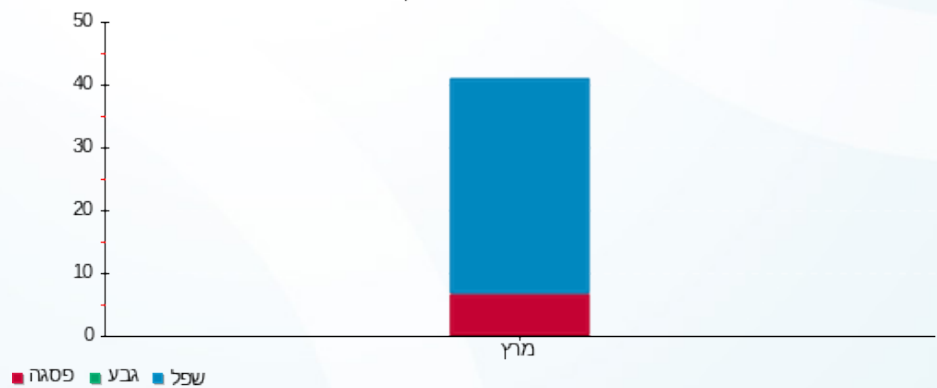

פסגה גבע שפל



03/04/24 תאריך הפקה:
 31/03/24 תאריך קריאה נוכחית:
 01/03/24 תאריך קריאה קודמת:

שם דייר: לוח ראש ממ"מ צפוני ק.10
 שם אתר: עזריאלי חולון 2

לקוח/ה נכבד/ה, אנו מתכבדים להגיש את חישוב צריכת החשמל לתקופה 01/03/24 - 31/03/24:

קומה 10 לוח ראש ממ"מ צפוני - 3 - 19051891(3x25)

| סה"כ לתשלום | מחיר לקוט"ש בא"ג | סה"כ צריכה בקוט"ש | קריאה נוכחית | קריאה קודמת | סוג צריכה | סוג תעריף |
|-------------|------------------|-------------------|--------------|-------------|-----------|--------------------------|
| | | | 31/03/24 | 01/03/24 | | פרטי חשבון עבור תאריכים: |
| 1.07 ₪ | 39.61 | 2.70 | 57.50 | 54.80 | פסגה | 777 |
| 0.00 ₪ | 39.61 | 0.00 | 35.85 | 35.85 | גבע | 778 |
| 7.23 ₪ | 35.26 | 20.50 | 100.65 | 80.15 | שפל | 779 |

סה"כ לדייר:

| שיא ביקוש | סה"כ | שפל | גבע | פסגה |
|-----------|--------|--------|--------|--------|
| 65.47 | 23.20 | 20.50 | 0.00 | 2.70 |
| | 8.30 ₪ | 7.23 ₪ | 0.00 ₪ | 1.07 ₪ |

סה"כ צריכה
 סה"כ לתשלום

| | | |
|----------|--|---------------------|
| 226.74 ₪ | תשלום קבוע | |
| 5.24 ₪ | תשלום עבור גודל חיבור בKVA (3x25) | |
| 240.28 ₪ | סה"כ לתשלום | לא כולל מע"מ |

התפלגות חיוב בש"ח לפי תעו"ז

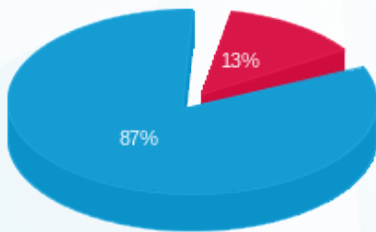

פסגה (1.07 ₪) ■
 גבע (0.00 ₪) ■
 שפל (7.23 ₪) ■

הסטוריית צריכה בקוט"ש

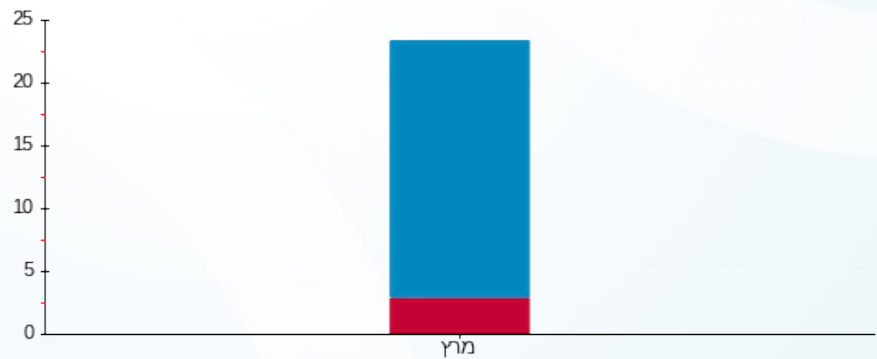

פסגה ■ גבע ■ שפל



03/04/24 תאריך הפקה:
 31/03/24 תאריך קריאה נוכחית:
 01/03/24 תאריך קריאה קודמת:

שם דייר: לוח ראש שדה חיוני ק.10
 שם אתר: עזריאלי חולון 2

לקוח/ה נכבד/ה, אנו מתכבדים להגיש את חישוב צריכת החשמל לתקופה 01/03/24 - 31/03/24:

קומה 10 לוח ראש שדה חיוני - 1 - 19051891 (3x160)

| סוג תעריף | סוג צריכה | קריאה קודמת | קריאה נוכחית | סה"כ צריכה בקוט"ש | מחיר לקוט"ש בא"ג | סה"כ לתשלום |
|--------------------------|-----------|-------------|--------------|-------------------|------------------|-------------|
| פרטי חשבון עבור תאריכים: | | | | | | |
| 777 | פסגה | 01/03/24 | 31/03/24 | 121.90 | 39.61 | 48.28 ₪ |
| 778 | גבע | 4,237.60 | 4,237.60 | 0.00 | 39.61 | 0.00 ₪ |
| 779 | שפל | 16,377.50 | 17,191.00 | 813.50 | 35.26 | 286.84 ₪ |

סה"כ לדייר:

| פסגה | גבע | שפל | סה"כ | שיא ביקוש |
|---------|--------|----------|----------|-----------|
| 121.90 | 0.00 | 813.50 | 935.40 | 195.46 |
| 48.28 ₪ | 0.00 ₪ | 286.84 ₪ | 335.12 ₪ | |

סה"כ צריכה
 סה"כ לתשלום

| | | |
|----------|------------------------------------|--------------|
| 226.74 ₪ | תשלום קבוע | |
| 33.57 ₪ | תשלום עבור גודל חיבור בKVA (3x160) | |
| 595.43 ₪ | סה"כ לתשלום | לא כולל מע"מ |

התפלגות חיוב בש"ח לפי תעו"ז

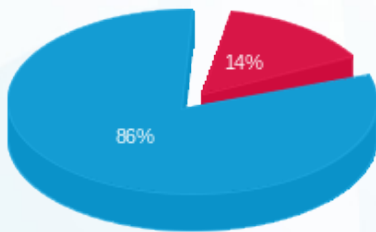

פסגה (48.28 ₪)
 גבע (0.00 ₪)
 שפל (286.84 ₪)

הסטוריית צריכה בקוט"ש

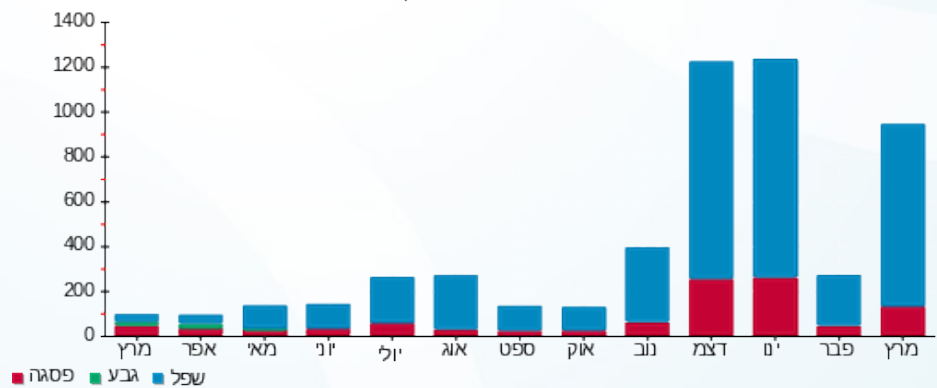



03/04/24

תאריך הפקדה:

שם דייר: לוח ראשי שדה חיוני

31/03/24

תאריך קריאה נוכחית:

שם אתר: עזריאלי חולון 2

01/03/24

תאריך קריאה קודמת:

לקוח/ה נכבד/ה, אנו מתכבדים להגיש את חישוב צריכת החשמל לתקופה 01/03/24 - 31/03/24:

לוח ראשי שדה חיוני - 4 - (3x400)19093310

| סה"כ לתשלום | מחיר לקוט"ש בא"ג | סה"כ צריכה בקוט"ש | קריאה נוכחית | קריאה קודמת | סוג צריכה | סוג תעריף |
|-------------|------------------|-------------------|--------------|-------------|--------------------------|-----------|
| | | | 31/03/24 | 01/03/24 | פרטי חשבון עבור תאריכים: | |
| ₪ 31.37 | 39.61 | 79.20 | 6,006.80 | 5,927.60 | פסגה | 777 |
| ₪ 0.00 | 39.61 | 0.00 | 2,639.60 | 2,639.60 | גבע | 778 |
| ₪ 168.97 | 35.26 | 479.20 | 13,239.20 | 12,760.00 | שפל | 779 |

סה"כ לדייר:

| שיא ביקוש | סה"כ | שפל | גבע | פסגה |
|-----------|----------|----------|--------|---------|
| 0.75 | 558.40 | 479.20 | 0.00 | 79.20 |
| | ₪ 200.34 | ₪ 168.97 | ₪ 0.00 | ₪ 31.37 |

סה"כ צריכה

סה"כ לתשלום

| | | |
|----------|---|---------------------|
| ₪ 226.74 | תשלום קבוע | |
| ₪ 83.92 | תשלום עבור גודל חיבור בKVA (3x400) | |
| ₪ 511.00 | סה"כ לתשלום | לא כולל מע"מ |

התפלגות חיוב בש"ח לפי תעו"ז

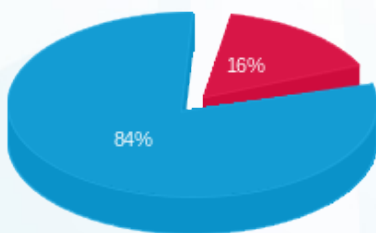

■ פסגה (₪ 31.37) (84%)
■ גבע (₪ 0.00) (16%)
■ שפל (₪ 168.97) (0%)

הסטוריית צריכה בקוט"ש

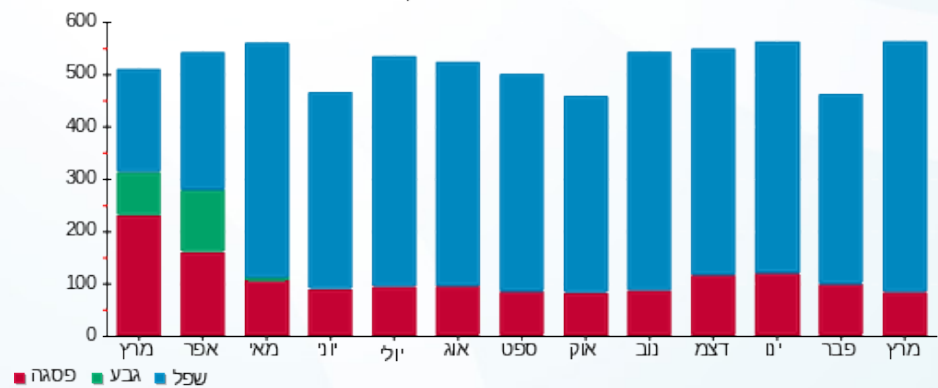



03/04/24 תאריך הפקה:
 31/03/24 תאריך קריאה נוכחית:
 01/03/24 תאריך קריאה קודמת:

שם דייר: לוח ראשי שדה חיוני ק.08
 שם אתר: עזריאלי חולון 2

לקוח/ה נכבד/ה, אנו מתכבדים להגיש את חישוב צריכת החשמל לתקופה 01/03/24 - 31/03/24:

קומה 08 לוח ראשי שדה חיוני 1 - 19051805 (3x160)

| סה"כ לתשלום | מחיר לקוט"ש בא"ג | סה"כ צריכה בקוט"ש | קריאה נוכחית | קריאה קודמת | סוג צריכה | סוג תעריף |
|-------------|------------------|-------------------|--------------|-------------|--------------------------|-----------|
| | | | 31/03/24 | 01/03/24 | פרטי חשבון עבור תאריכים: | |
| ₪ 4.87 | 39.61 | 12.30 | 6,158.20 | 6,145.90 | פסגה | 777 |
| ₪ 0.00 | 39.61 | 0.00 | 3,187.50 | 3,187.50 | גבע | 778 |
| ₪ 58.07 | 35.26 | 164.70 | 11,719.40 | 11,554.70 | שפל | 779 |

סה"כ לדייר:

| שיא ביקוש | סה"כ | שפל | גבע | פסגה |
|-----------|---------|---------|--------|--------|
| 130.78 | 177.00 | 164.70 | 0.00 | 12.30 |
| | ₪ 62.95 | ₪ 58.07 | ₪ 0.00 | ₪ 4.87 |

סה"כ צריכה
 סה"כ לתשלום

| | | |
|----------|---|---------------------|
| ₪ 226.74 | תשלום קבוע | |
| ₪ 33.57 | תשלום עבור גודל חיבור בKVA (3x160) | |
| ₪ 323.25 | סה"כ לתשלום | לא כולל מע"מ |

התפלגות חיוב בש"ח לפי תעו"ז

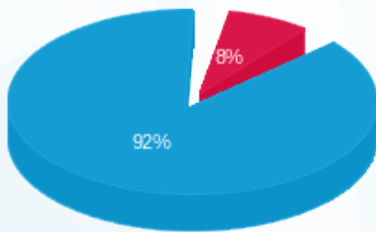

פסגה (₪ 4.87)
 גבע (₪ 0.00)
 שפל (₪ 58.07)

הסטוריית צריכה בקוט"ש

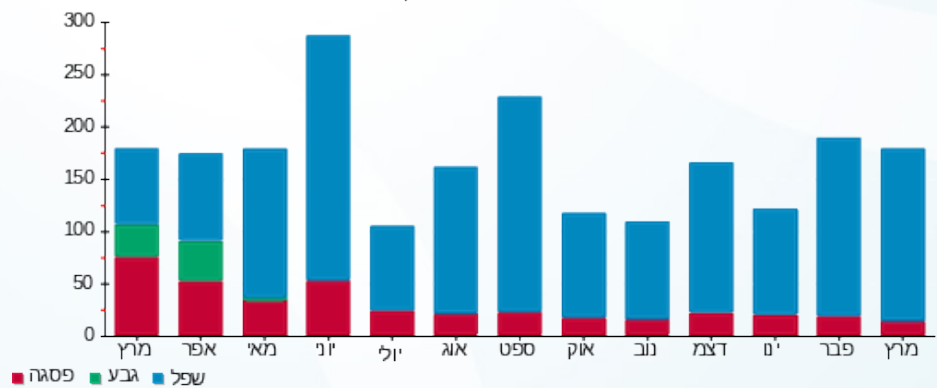



03/04/24 תאריך הפקה:
 31/03/24 תאריך קריאה נוכחית:
 01/03/24 תאריך קריאה קודמת:

שם דייר: לוח ראשי שדה חיוני ק.09
 שם אתר: עזריאלי חולון 2

לקוח/ה נכבד/ה, אנו מתכבדים להגיש את חישוב צריכת החשמל לתקופה 01/03/24 - 31/03/24:

קומה 09 לוח ראשי שדה חיוני 1 - 19051892 (3x160)

| סה"כ לתשלום | מחיר לקוט"ש בא"ג | סה"כ צריכה בקוט"ש | קריאה נוכחית | קריאה קודמת | סוג צריכה | סוג תעריף |
|-------------|------------------|-------------------|--------------|-------------|--------------------------|-----------|
| | | | 31/03/24 | 01/03/24 | פרטי חשבון עבור תאריכים: | |
| ₪ 0.79 | 39.61 | 2.00 | 6,314.50 | 6,312.50 | פסגה | 777 |
| ₪ 0.00 | 39.61 | 0.00 | 3,266.30 | 3,266.30 | גבע | 778 |
| ₪ 70.45 | 35.26 | 199.80 | 11,087.70 | 10,887.90 | שפל | 779 |

סה"כ לדייר:

| שיא ביקוש | סה"כ | שפל | גבע | פסגה |
|-----------|---------|---------|--------|--------|
| 194.97 | 201.80 | 199.80 | 0.00 | 2.00 |
| | ₪ 71.24 | ₪ 70.45 | ₪ 0.00 | ₪ 0.79 |

סה"כ צריכה
 סה"כ לתשלום

| | | |
|----------|--|---------------------|
| ₪ 226.74 | תשלום קבוע | |
| ₪ 33.57 | תשלום עבור גודל חיבור ב KVA (3x160) | |
| ₪ 331.55 | סה"כ לתשלום | לא כולל מע"מ |

התפלגות חיוב בש"ח לפי תעו"ז

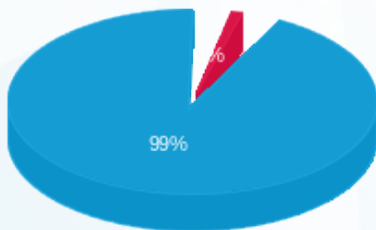

פסגה (₪ 0.79)
 גבע (₪ 0.00)
 שפל (₪ 70.45)

הסטוריית צריכה בקוט"ש

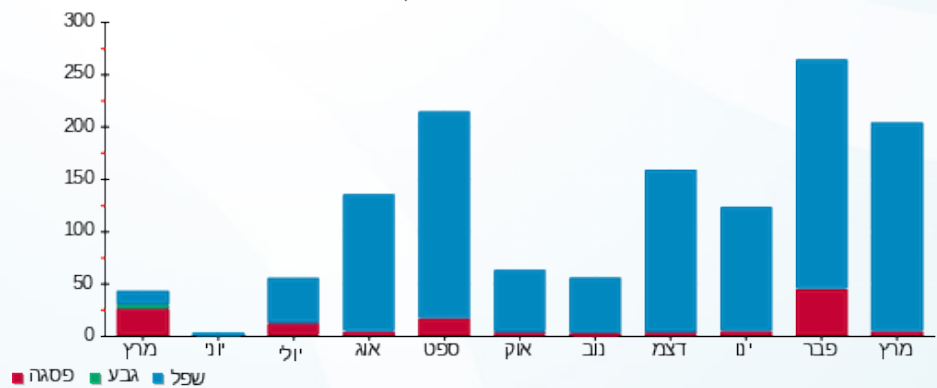

03/04/24 תאריך הפקה:
 31/03/24 תאריך קריאה נוכחית:
 01/03/24 תאריך קריאה קודמת:

שם דייר: מ"א - לוח מ"א גג L אוויר צח 1
 שם אתר: עזריאלי חולון 2

לקוח/ה נכבד/ה, אנו מתכבדים להגיש את חישוב צריכת החשמל לתקופה 01/03/24 - 31/03/24:

לוח מ"א גג L אוויר צח 1 - 19051898 (3x630)

| סה"כ לתשלום | מחיר לקוט"ש בא"ג | סה"כ צריכה בקוט"ש | קריאה נוכחית | קריאה קודמת | סוג צריכה | סוג תעריף |
|-------------|------------------|-------------------|--------------|-------------|--------------------------|-----------|
| | | | 31/03/24 | 01/03/24 | פרטי חשבון עבור תאריכים: | |
| 175.16 ₪ | 39.61 | 442.20 | 63,729.60 | 63,287.40 | פסגה | 777 |
| 0.00 ₪ | 39.61 | 0.00 | 24,620.40 | 24,620.40 | גבע | 778 |
| 1,313.58 ₪ | 35.26 | 3,725.40 | 75,556.80 | 71,831.40 | שפל | 779 |

סה"כ לדייר:

| שיא ביקוש | סה"כ | שפל | גבע | פסגה |
|-----------|------------|------------|--------|----------|
| 7.72 | 4,167.60 | 3,725.40 | 0.00 | 442.20 |
| | 1,488.73 ₪ | 1,313.58 ₪ | 0.00 ₪ | 175.16 ₪ |

סה"כ צריכה
 סה"כ לתשלום

| | | |
|------------|---|---------------------|
| 226.74 ₪ | תשלום קבוע | |
| 132.17 ₪ | תשלום עבור גודל חיבור בKVA (3x630) | |
| 1,847.64 ₪ | סה"כ לתשלום | לא כולל מע"מ |

התפלגות חיוב בש"ח לפי תעו"ז

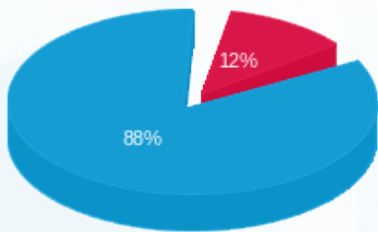

■ פסגה (175.16 ₪)
 ■ גבע (0.00 ₪)
 ■ שפל (1,313.58 ₪)

הסטוריית צריכה בקוט"ש

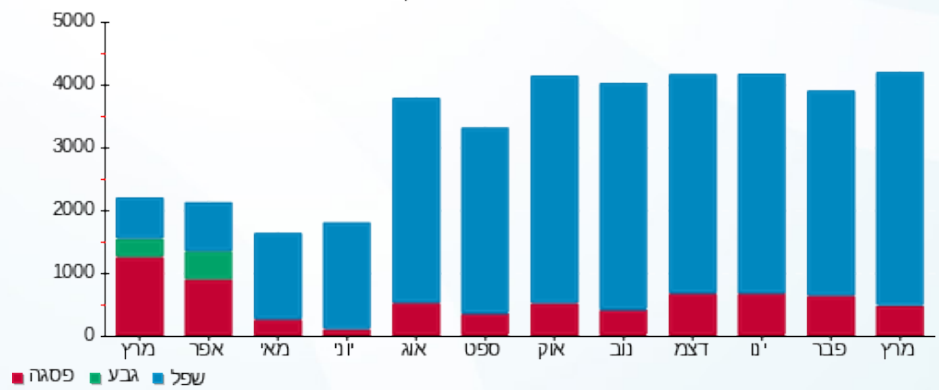

03/04/24 תאריך הפקדה:
 31/03/24 תאריך קריאה נוכחית:
 01/03/24 תאריך קריאה קודמת:

שם דייר: מ"א - לוח מ"א גג R
 שם אתר: עזריאלי חולון 2

לקוח/ה נכבד/ה, אנו מתכבדים להגיש את חישוב צריכת החשמל לתקופה 01/03/24 - 31/03/24:

לוח מ"א גג 3 - 19051899 (3x630) R -

| סה"כ לתשלום | מחיר לקוט"ש בא"ג | סה"כ צריכה בקוט"ש | קריאה נוכחית | קריאה קודמת | סוג צריכה | סוג תעריף |
|-------------|------------------|-------------------|--------------|-------------|-----------|--------------------------|
| | | | 31/03/24 | 01/03/24 | | פרטי חשבון עבור תאריכים: |
| 183.24 ₪ | 39.61 | 462.60 | 67,128.00 | 66,665.40 | פסגה | 777 |
| 0.00 ₪ | 39.61 | 0.00 | 24,225.00 | 24,225.00 | גבע | 778 |
| 1,356.31 ₪ | 35.26 | 3,846.60 | 75,618.60 | 71,772.00 | שפל | 779 |

סה"כ לדייר:

| שיא ביקוש | סה"כ | שפל | גבע | פסגה |
|-----------|------------|------------|--------|----------|
| 8.14 | 4,309.20 | 3,846.60 | 0.00 | 462.60 |
| | 1,539.55 ₪ | 1,356.31 ₪ | 0.00 ₪ | 183.24 ₪ |

סה"כ צריכה
 סה"כ לתשלום

| | | |
|------------|---|---------------------|
| 226.74 ₪ | תשלום קבוע | |
| 132.17 ₪ | תשלום עבור גודל חיבור בKVA (3x630) | |
| 1,898.46 ₪ | סה"כ לתשלום | לא כולל מע"מ |

התפלגות חיוב בש"ח לפי תעו"ז

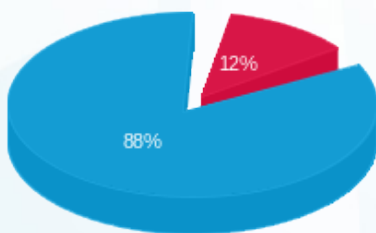

■ פסגה (183.24 ₪)
 ■ גבע (0.00 ₪)
 ■ שפל (1,356.31 ₪)

הסטוריית צריכה בקוט"ש

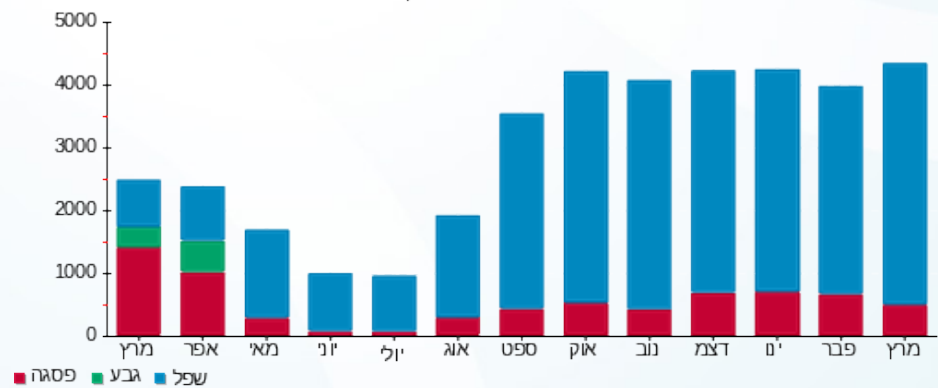



03/04/24

תאריך הפקדה:

שם דייר: מ"א - לוח משאבות

31/03/24

תאריך קריאה נוכחית:

שם אתר: עזריאלי חולון 2

01/03/24

תאריך קריאה קודמת:

לקוח/ה נכבד/ה, אנו מתכבדים להגיש את חישוב צריכת החשמל לתקופה 01/03/24 - 31/03/24:

לוח משאבות - 3 - 19051897(3x400)

| סוג תעריף | סוג צריכה | קריאה קודמת | קריאה נוכחית | סה"כ צריכה בקוט"ש | מחיר לקוט"ש בא"ג | סה"כ לתשלום |
|--------------------------|-----------|-------------|--------------|-------------------|------------------|-------------|
| פרטי חשבון עבור תאריכים: | | | | | | |
| 777 | פסגה | 01/03/24 | 31/03/24 | 982.40 | 39.61 | 389.13 ₪ |
| 778 | גבע | 52,582.40 | 52,582.40 | 0.00 | 39.61 | 0.00 ₪ |
| 779 | שפל | 225,635.20 | 232,831.20 | 7,196.00 | 35.26 | 2,537.31 ₪ |

סה"כ לדייר:

| פסגה | גבע | שפל | סה"כ | שיא ביקוש |
|----------|--------|------------|------------|-----------|
| 982.40 | 0.00 | 7,196.00 | 8,178.40 | 22.76 |
| 389.13 ₪ | 0.00 ₪ | 2,537.31 ₪ | 2,926.44 ₪ | |

סה"כ צריכה

סה"כ לתשלום

| | | |
|------------|---|---------------------|
| 226.74 ₪ | תשלום קבוע | |
| 83.92 ₪ | תשלום עבור גודל חיבור בKVA (3x400) | |
| 3,237.10 ₪ | סה"כ לתשלום | לא כולל מע"מ |

התפלגות חיוב בש"ח לפי תעו"ז

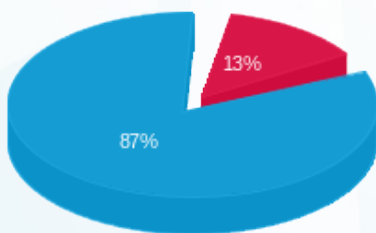

- פסגה (389.13 ₪) - 87%
- גבע (0.00 ₪) - 13%
- שפל (2,537.31 ₪) - 0%

הסטוריית צריכה בקוט"ש

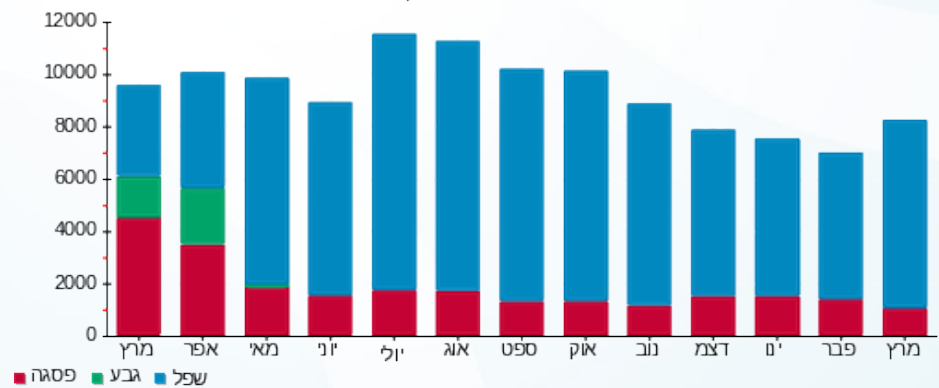



03/04/24 תאריך הפקה:
 31/03/24 תאריך קריאה נוכחית:
 01/03/24 תאריך קריאה קודמת:

שם דייר: מ"א - מפוחי עשן 1-
 שם אתר: עזריאלי חולון 2

לקוח/ה נכבד/ה, אנו מתכבדים להגיש את חישוב צריכת החשמל לתקופה 01/03/24 - 31/03/24:

מפוחי עשן 1 - 1 - (3x100)20065420

| סוג תעריף | סוג צריכה | קריאה קודמת | קריאה נוכחית | סה"כ צריכה בקוט"ש | מחיר לקוט"ש בא"ג | סה"כ לתשלום |
|-----------|-----------|-------------|--------------|-------------------|------------------|-------------|
| | | 01/03/24 | 31/03/24 | | | |
| 777 | פסגה | 3,090.90 | 3,325.80 | 234.90 | 39.61 | 93.04 ₪ |
| 778 | גבע | 602.90 | 602.90 | 0.00 | 39.61 | 0.00 ₪ |
| 779 | שפל | 16,024.70 | 17,959.60 | 1,934.90 | 35.26 | 682.25 ₪ |

סה"כ לדייר:

| פסגה | גבע | שפל | סה"כ | שיא ביקוש |
|---------|--------|----------|----------|-----------|
| 234.90 | 0.00 | 1,934.90 | 2,169.80 | 4.25 |
| 93.04 ₪ | 0.00 ₪ | 682.25 ₪ | 775.29 ₪ | |

סה"כ צריכה
 סה"כ לתשלום

| | | |
|------------|------------------------------------|--------------|
| 226.74 ₪ | תשלום קבוע | |
| 20.98 ₪ | תשלום עבור גודל חיבור בKVA (3x100) | |
| 1,023.01 ₪ | סה"כ לתשלום | לא כולל מע"מ |

התפלגות חיוב בש"ח לפי תעו"ז

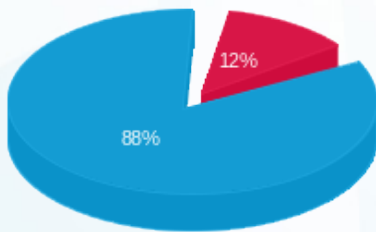

פסגה (93.04 ₪)
 גבע (0.00 ₪)
 שפל (682.25 ₪)

הסטוריית צריכה בקוט"ש

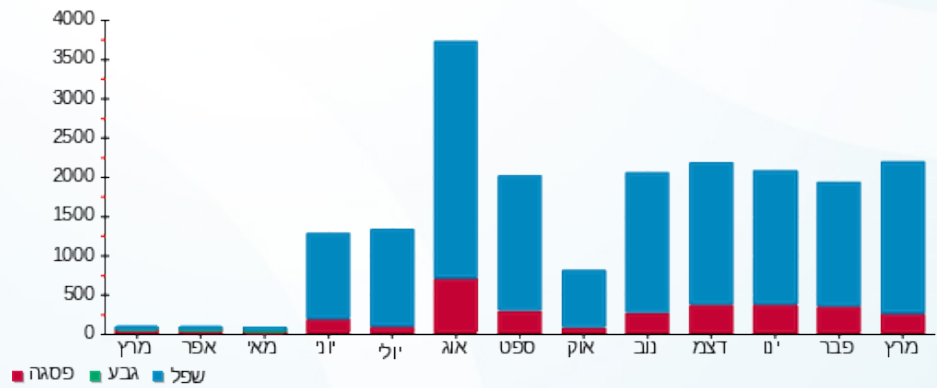



03/04/24

תאריך הפקדה:

שם דייר: מ"א - מפוחי עשן 2-

31/03/24

תאריך קריאה נוכחית:

שם אתר: עזריאלי חולון 2

01/03/24

תאריך קריאה קודמת:

לקוח/ה נכבד/ה, אנו מתכבדים להגיש את חישוב צריכת החשמל לתקופה 01/03/24 - 31/03/24:

מפוחי עשן 2 - - 2 (3x100)

| סוג תעריף | סוג צריכה | קריאה קודמת | קריאה נוכחית | סה"כ צריכה בקוט"ש | מחיר לקוט"ש בא"ג | סה"כ לתשלום |
|--------------------------|-----------|-------------|--------------|-------------------|------------------|-------------|
| פרטי חשבון עבור תאריכים: | | | | | | |
| 777 | פסגה | 01/03/24 | 31/03/24 | 105.50 | 39.61 | 41.79 ₪ |
| 778 | גבע | 430.50 | 430.50 | 0.00 | 39.61 | 0.00 ₪ |
| 779 | שפל | 17,201.10 | 18,251.00 | 1,049.90 | 35.26 | 370.19 ₪ |

סה"כ לדייר:

| פסגה | גבע | שפל | סה"כ | שיא ביקוש |
|---------|--------|----------|----------|-----------|
| 105.50 | 0.00 | 1,049.90 | 1,155.40 | 4.46 |
| ₪ 41.79 | ₪ 0.00 | ₪ 370.19 | ₪ 411.98 | |

סה"כ צריכה

סה"כ לתשלום

| | | |
|----------|------------------------------------|--------------|
| 226.74 ₪ | תשלום קבוע | |
| 20.98 ₪ | תשלום עבור גודל חיבור בKVA (3x100) | |
| 659.70 ₪ | סה"כ לתשלום | לא כולל מע"מ |

התפלגות חיוב בש"ח לפי תעו"ז

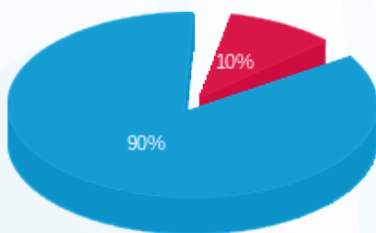

- פסגה (₪ 41.79)
- גבע (₪ 0.00)
- שפל (₪ 370.19)

הסטוריית צריכה בקוט"ש

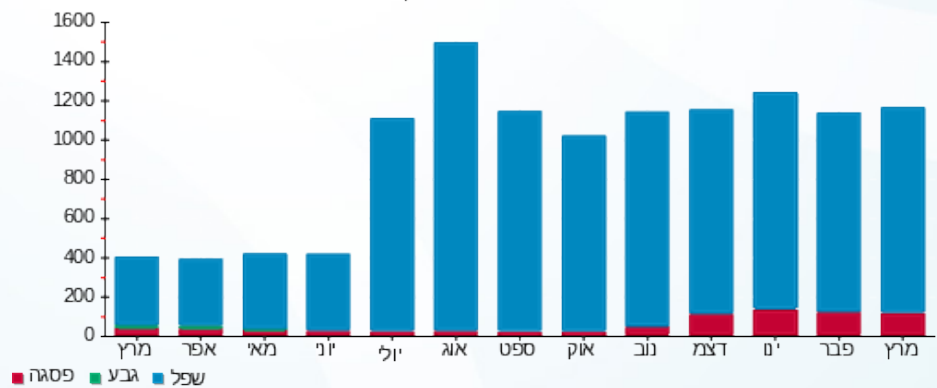

03/04/24 תאריך הפקה:
 31/03/24 תאריך קריאה נוכחית:
 01/03/24 תאריך קריאה קודמת:

שם דייר: מ"א - מפוחי עשן 3-
 שם אתר: עזריאלי חולון 2

לקוח/ה נכבד/ה, אנו מתכבדים להגיש את חישוב צריכת החשמל לתקופה 01/03/24 - 31/03/24:

מפוחי עשן 3 - 3 - 20065420 (3x100)

| סוג תעריף | סוג צריכה | קריאה קודמת | קריאה נוכחית | סה"כ צריכה בקוט"ש | מחיר לקוט"ש בא"ג | סה"כ לתשלום |
|--------------------------|-----------|-------------|--------------|-------------------|------------------|-------------|
| פרטי חשבון עבור תאריכים: | | | | | | |
| 777 | פסגה | 01/03/24 | 31/03/24 | 191.50 | 39.61 | 75.85 ₪ |
| 778 | גבע | 1,549.30 | 1,549.30 | 0.00 | 39.61 | 0.00 ₪ |
| 779 | שפל | 18,411.40 | 19,790.60 | 1,379.20 | 35.26 | 486.31 ₪ |

סה"כ לדיר:

| פסגה | גבע | שפל | סה"כ | שיא ביקוש |
|---------|--------|----------|----------|-----------|
| 191.50 | 0.00 | 1,379.20 | 1,570.70 | 4.48 |
| ₪ 75.85 | ₪ 0.00 | ₪ 486.31 | ₪ 562.16 | |

סה"כ צריכה
 סה"כ לתשלום

| | | |
|----------|---|---------------------|
| 226.74 ₪ | תשלום קבוע | |
| 20.98 ₪ | תשלום עבור גודל חיבור בKVA (3x100) | |
| 809.88 ₪ | סה"כ לתשלום | לא כולל מע"מ |

התפלגות חיוב בש"ח לפי תעו"ז

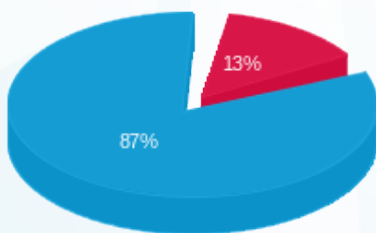

פסגה (₪ 75.85)
 גבע (₪ 0.00)
 שפל (₪ 486.31)

הסטוריית צריכה בקוט"ש

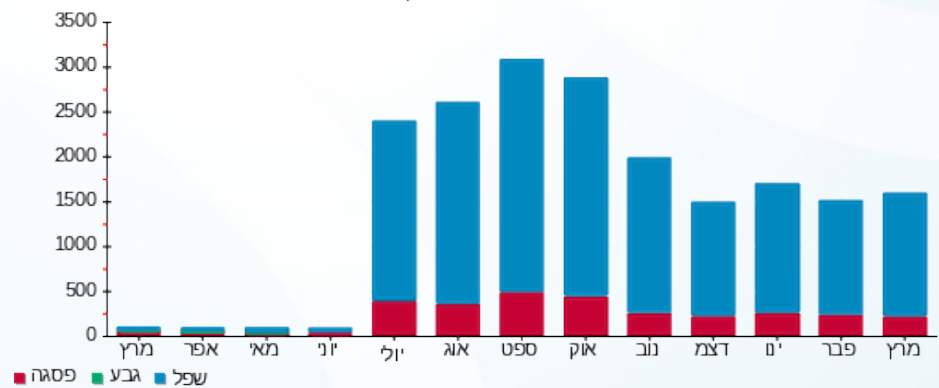

03/04/24 תאריך הפקה:
 31/03/24 תאריך קריאה נוכחית:
 01/03/24 תאריך קריאה קודמת:

שם דייר: מ"א - צ'ילר מס' 1
 שם אתר: עזריאלי חולון 2

לקוח/ה נכבד/ה, אנו מתכבדים להגיש את חישוב צריכת החשמל לתקופה 01/03/24 - 31/03/24:

צ'ילר מס' 1 - 3 - 19093468 (3x1000)

| סוג תעריף | סוג צריכה | קריאה קודמת | קריאה נוכחית | סה"כ צריכה בקוט"ש | מחיר לקוט"ש בא"ג | סה"כ לתשלום |
|--------------------------|-----------|-------------|--------------|-------------------|------------------|-------------|
| פרטי חשבון עבור תאריכים: | | | | | | |
| 777 | פסגה | 01/03/24 | 31/03/24 | 3.00 | 39.61 | 1.19 ₪ |
| 778 | גבע | 108,839.00 | 108,839.00 | 0.00 | 39.61 | 0.00 ₪ |
| 779 | שפל | 433,915.00 | 437,809.00 | 3,894.00 | 35.26 | 1,373.02 ₪ |

סה"כ לדייר:

| פסגה | גבע | שפל | סה"כ | שיא ביקוש |
|--------|--------|------------|------------|-----------|
| 3.00 | 0.00 | 3,894.00 | 3,897.00 | 164.62 |
| 1.19 ₪ | 0.00 ₪ | 1,373.02 ₪ | 1,374.21 ₪ | |

סה"כ צריכה
 סה"כ לתשלום

| | | |
|------------|--|---------------------|
| 226.74 ₪ | תשלום קבוע | |
| 209.80 ₪ | תשלום עבור גודל חיבור בKVA (3x1000) | |
| 1,810.75 ₪ | סה"כ לתשלום | לא כולל מע"מ |

התפלגות חיוב בש"ח לפי תעו"ז

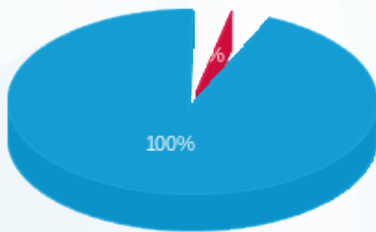

פסגה (1.19 ₪) ■
 גבע (0.00 ₪) ■
 שפל (1,373.02 ₪) ■

הסטוריית צריכה בקוט"ש

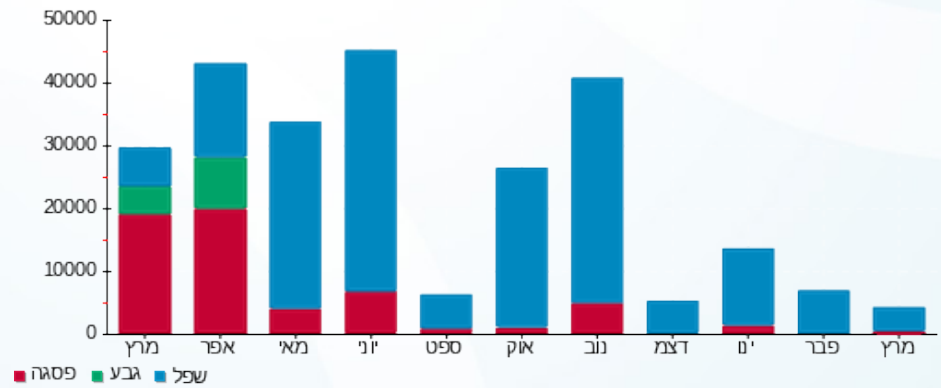

03/04/24 תאריך הפקה:
 31/03/24 תאריך קריאה נוכחית:
 01/03/24 תאריך קריאה קודמת:

שם דייר: מ"א - צ'ילר מס' 2
 שם אתר: עזריאלי חולון 2

לקוח/ה נכבד/ה, אנו מתכבדים להגיש את חישוב צריכת החשמל לתקופה 01/03/24 - 31/03/24:

צ'ילר מס' 2 - 4 - 19093468 (3x1000)

| סוג תעריף | סוג צריכה | קריאה קודמת | קריאה נוכחית | סה"כ צריכה בקוט"ש | מחיר לקוט"ש בא"ג | סה"כ לתשלום |
|--------------------------|-----------|-------------|--------------|-------------------|------------------|-------------|
| פרטי חשבון עבור תאריכים: | | | | | | |
| 777 | פסגה | 01/03/24 | 31/03/24 | 965.00 | 39.61 | 382.24 ₪ |
| 778 | גבע | 103,581.00 | 103,581.00 | 0.00 | 39.61 | 0.00 ₪ |
| 779 | שפל | 555,520.00 | 573,418.00 | 17,898.00 | 35.26 | 6,310.83 ₪ |

סה"כ לדייר:

| פסגה | גבע | שפל | סה"כ | שיא ביקוש |
|----------|--------|------------|------------|-----------|
| 965.00 | 0.00 | 17,898.00 | 18,863.00 | 280.90 |
| 382.24 ₪ | 0.00 ₪ | 6,310.83 ₪ | 6,693.07 ₪ | |

סה"כ צריכה
 סה"כ לתשלום

| | | |
|------------|--|---------------------|
| 226.74 ₪ | תשלום קבוע | |
| 209.80 ₪ | תשלום עבור גודל חיבור בKVA (3x1000) | |
| 7,129.61 ₪ | סה"כ לתשלום | לא כולל מע"מ |

התפלגות חיוב בש"ח לפי תעו"ז

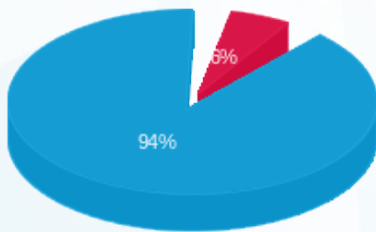

■ פסגה (382.24 ₪)
 ■ גבע (0.00 ₪)
 ■ שפל (6,310.83 ₪)

הסטוריית צריכה בקוט"ש

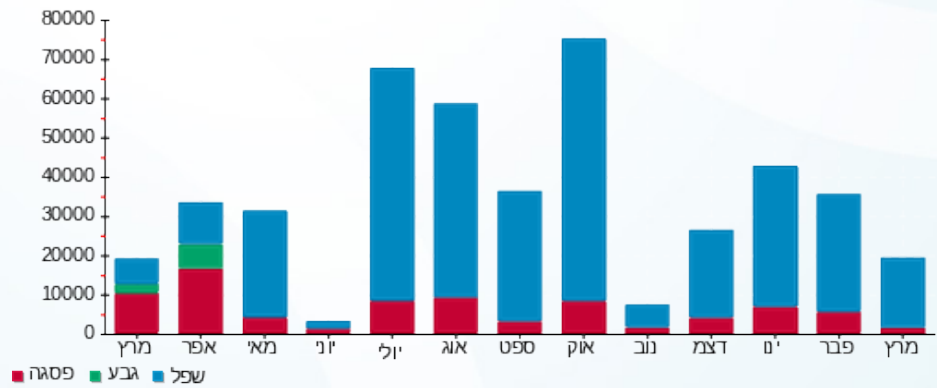

03/04/24 תאריך הפקה:
 31/03/24 תאריך קריאה נוכחית:
 01/03/24 תאריך קריאה קודמת:

שם דייר: מ"א - צ'ילר מס' 3
 שם אתר: עזריאלי חולון 2

לקוח/ה נכבד/ה, אנו מתכבדים להגיש את חישוב צריכת החשמל לתקופה 01/03/24 - 31/03/24:

צ'ילר מס' 3 - 2 - 19051898 (3x1000)

| סוג תעריף | סוג צריכה | קריאה קודמת | קריאה נוכחית | סה"כ צריכה בקוט"ש | מחיר לקוט"ש בא"ג | סה"כ לתשלום |
|--------------------------|-----------|-------------|--------------|-------------------|------------------|-------------|
| פרטי חשבון עבור תאריכים: | | | | | | |
| 777 | פסגה | 01/03/24 | 31/03/24 | 2,015.00 | 39.61 | 798.14 ₪ |
| 778 | גבע | 72,897.00 | 72,897.00 | 0.00 | 39.61 | 0.00 ₪ |
| 779 | שפל | 251,404.00 | 273,568.00 | 22,164.00 | 35.26 | 7,815.03 ₪ |

סה"כ לדייר:

| פסגה | גבע | שפל | סה"כ | שיא ביקוש |
|----------|--------|------------|------------|-----------|
| 2,015.00 | 0.00 | 22,164.00 | 24,179.00 | 147.01 |
| 798.14 ₪ | 0.00 ₪ | 7,815.03 ₪ | 8,613.17 ₪ | |

סה"כ צריכה
 סה"כ לתשלום

| | | |
|------------|--|---------------------|
| 226.74 ₪ | תשלום קבוע | |
| 209.80 ₪ | תשלום עבור גודל חיבור בKVA (3x1000) | |
| 9,049.71 ₪ | סה"כ לתשלום | לא כולל מע"מ |

התפלגות חיוב בש"ח לפי תעו"ז

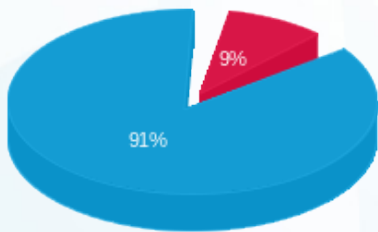

■ פסגה (798.14 ₪)
 ■ גבע (0.00 ₪)
 ■ שפל (7,815.03 ₪)

הסטוריית צריכה בקוט"ש

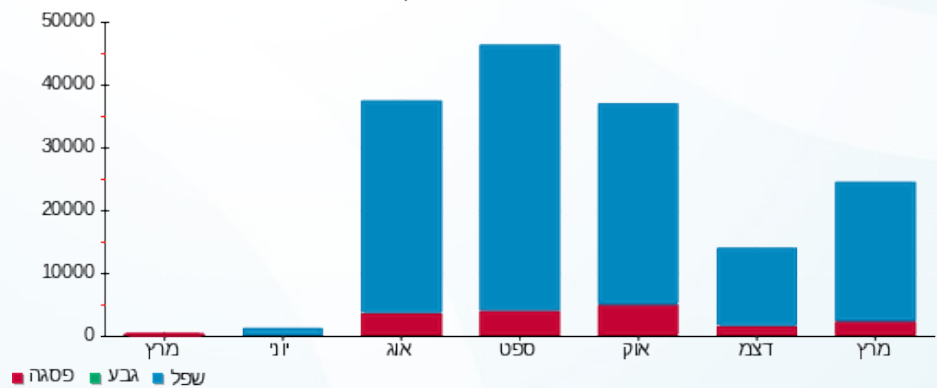

03/04/24 תאריך הפקה:
 31/03/24 תאריך קריאה נוכחית:
 01/03/24 תאריך קריאה קודמת:

שם דייר: מ"א - צ'ילר מס' 4
 שם אתר: עזריאלי חולון 2

לקוח/ה נכבד/ה, אנו מתכבדים להגיש את חישוב צריכת החשמל לתקופה 01/03/24 - 31/03/24:

צ'ילר מס' 4 - 2 - 19051899 (3x1000)

| סוג תעריף | סוג צריכה | קריאה קודמת | קריאה נוכחית | סה"כ צריכה בקוט"ש | מחיר לקוט"ש בא"ג | סה"כ לתשלום |
|--------------------------|-----------|-------------|--------------|-------------------|------------------|-------------|
| פרטי חשבון עבור תאריכים: | | | | | | |
| 777 | פסגה | 01/03/24 | 31/03/24 | 134.00 | 39.61 | 53.08 ₪ |
| 778 | גבע | 155,076.00 | 155,076.00 | 0.00 | 39.61 | 0.00 ₪ |
| 779 | שפל | 629,099.00 | 631,529.00 | 2,430.00 | 35.26 | 856.82 ₪ |

סה"כ לדייר:

| פסגה | גבע | שפל | סה"כ | שיא ביקוש |
|---------|--------|----------|----------|-----------|
| 134.00 | 0.00 | 2,430.00 | 2,564.00 | 66.77 |
| ₪ 53.08 | ₪ 0.00 | ₪ 856.82 | ₪ 909.90 | |

סה"כ צריכה
 סה"כ לתשלום

| | | |
|------------|--|---------------------|
| 226.74 ₪ | תשלום קבוע | |
| 209.80 ₪ | תשלום עבור גודל חיבור בKVA (3x1000) | |
| 1,346.43 ₪ | סה"כ לתשלום | לא כולל מע"מ |

התפלגות חיוב בש"ח לפי תעו"ז

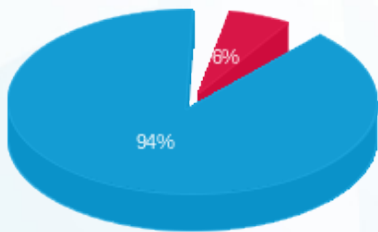

פסגה (₪ 53.08)
 גבע (₪ 0.00)
 שפל (₪ 856.82)

הסטוריית צריכה בקוט"ש

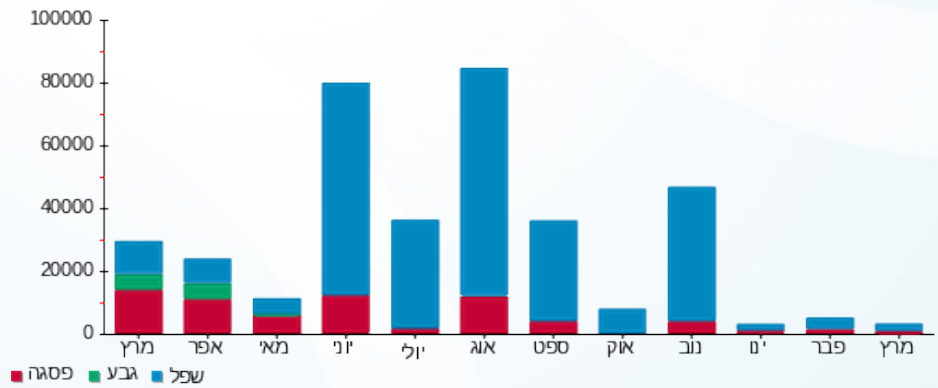



03/04/24

תאריך הפקדה:

שם דייר: מ"א - צ'ילר מס' 5

31/03/24

תאריך קריאה נוכחית:

שם אתר: עזריאלי חולון 2

01/03/24

תאריך קריאה קודמת:

לקוח/ה נכבד/ה, אנו מתכבדים להגיש את חישוב צריכת החשמל לתקופה 01/03/24 - 31/03/24:

צ'ילר מס' 5 - 19051897 (3x1000)

| סוג תעריף | סוג צריכה | קריאה קודמת | קריאה נוכחית | סה"כ צריכה בקוט"ש | מחיר לקוט"ש בא"ג | סה"כ לתשלום |
|--------------------------|-----------|-------------|--------------|-------------------|------------------|-------------|
| פרטי חשבון עבור תאריכים: | | | | | | |
| 777 | פסגה | 01/03/24 | 31/03/24 | 4,264.00 | 39.61 | 1,688.97 ₪ |
| 778 | גבע | 137,823.00 | 137,823.00 | 0.00 | 39.61 | 0.00 ₪ |
| 779 | שפל | 566,080.00 | 594,564.00 | 28,484.00 | 35.26 | 10,043.46 ₪ |

סה"כ לדייר:

| פסגה | גבע | שפל | סה"כ | שיא ביקוש |
|------------|--------|-------------|-------------|-----------|
| 4,264.00 | 0.00 | 28,484.00 | 32,748.00 | 166.42 |
| 1,688.97 ₪ | 0.00 ₪ | 10,043.46 ₪ | 11,732.43 ₪ | |

סה"כ צריכה

סה"כ לתשלום

| | | |
|-------------|-------------------------------------|--------------|
| 226.74 ₪ | תשלום קבוע | |
| 209.80 ₪ | תשלום עבור גודל חיבור בKVA (3x1000) | |
| 12,168.97 ₪ | סה"כ לתשלום | לא כולל מע"מ |

התפלגות חיוב בש"ח לפי תע"ז

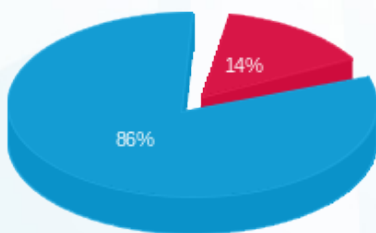

- פסגה (1,688.97 ₪) - 86%
- גבע (0.00 ₪) - 14%
- שפל (10,043.46 ₪) - 0%

הסטוריית צריכה בקוט"ש

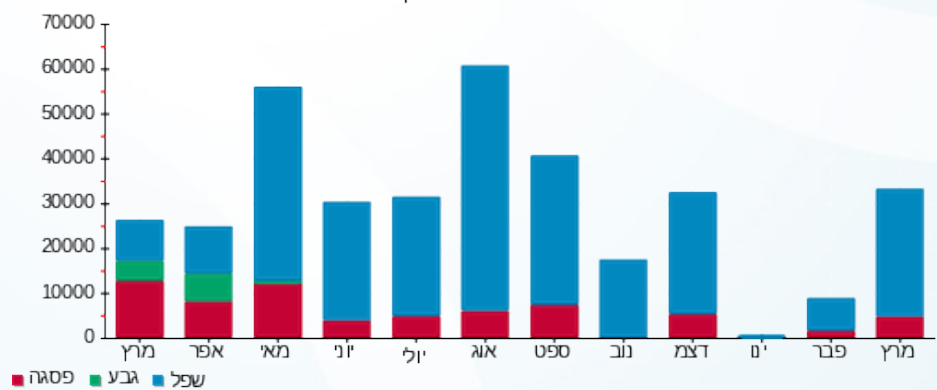

03/04/24 תאריך הפקה:
 31/03/24 תאריך קריאה נוכחית:
 01/03/24 תאריך קריאה קודמת:

שם דייר: מ"א - צ'ילר מס' 6
 שם אתר: עזריאלי חולון 2

לקוח/ה נכבד/ה, אנו מתכבדים להגיש את חישוב צריכת החשמל לתקופה 01/03/24 - 31/03/24:

צ'ילר מס' 6 - 2 - 19051897 (3x1000)

| סוג תעריף | סוג צריכה | קריאה קודמת | קריאה נוכחית | סה"כ צריכה בקוט"ש | מחיר לקוט"ש בא"ג | סה"כ לתשלום |
|--------------------------|-----------|-------------|--------------|-------------------|------------------|-------------|
| פרטי חשבון עבור תאריכים: | | | | | | |
| 777 | פסגה | 01/03/24 | 31/03/24 | 0.00 | 39.61 | 0.00 ₪ |
| 778 | גבע | 67,053.00 | 67,053.00 | 0.00 | 39.61 | 0.00 ₪ |
| 779 | שפל | 169,211.00 | 169,262.00 | 51.00 | 35.26 | 17.98 ₪ |

סה"כ לדייר:

| פסגה | גבע | שפל | סה"כ | שיא ביקוש |
|--------|--------|---------|---------|-----------|
| 0.00 | 0.00 | 51.00 | 51.00 | |
| 0.00 ₪ | 0.00 ₪ | 17.98 ₪ | 17.98 ₪ | |

סה"כ צריכה
 סה"כ לתשלום

| | | |
|----------|--|---------------------|
| 226.74 ₪ | תשלום קבוע | |
| 209.80 ₪ | תשלום עבור גודל חיבור בKVA (3x1000) | |
| 454.52 ₪ | סה"כ לתשלום | לא כולל מע"מ |

התפלגות חיוב בש"ח לפי תעו"ז

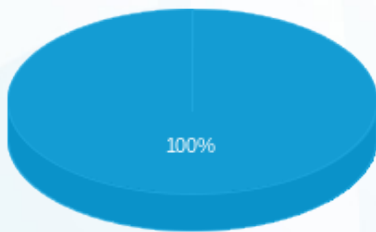

פסגה (0.00 ₪)
 גבע (0.00 ₪)
 שפל (17.98 ₪)

הסטוריית צריכה בקוט"ש

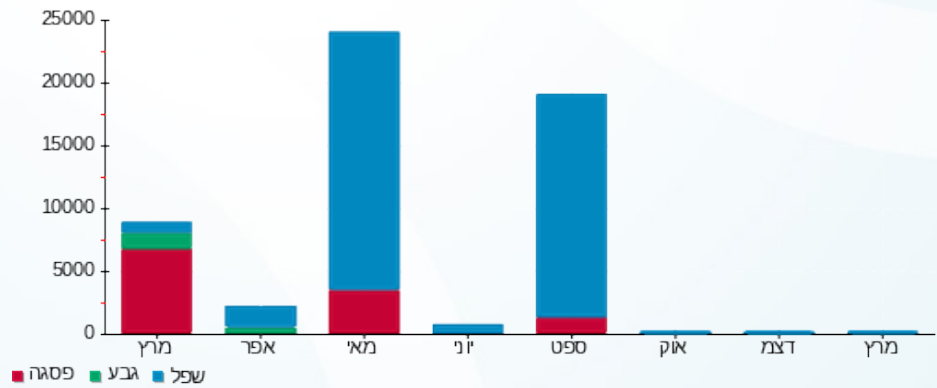

03/04/24 תאריך הפקדה:
 31/03/24 תאריך קריאה נוכחית:
 01/03/24 תאריך קריאה קודמת:

שם דייר: מ"א - ראשי לוח משאבות טבולות
 שם אתר: עזריאלי חולון 2

לקוח/ה נכבד/ה, אנו מתכבדים להגיש את חישוב צריכת החשמל לתקופה 01/03/24 - 31/03/24:

ראשי לוח משאבות טבולות - 1 - 20281836(3x200)

| סוג תעריף | סוג צריכה | קריאה קודמת | קריאה נוכחית | סה"כ צריכה בקוט"ש | מחיר לקוט"ש בא"ג | סה"כ לתשלום |
|--------------------------|-----------|-------------|--------------|-------------------|------------------|-------------|
| פרטי חשבון עבור תאריכים: | | | | | | |
| 777 | פסגה | 01/03/24 | 31/03/24 | 95.40 | 39.61 | נא 37.79 |
| 778 | גבע | 1,940.10 | 1,940.10 | 0.00 | 39.61 | נא 0.00 |
| 779 | שפל | 13,948.90 | 14,612.90 | 664.00 | 35.26 | נא 234.13 |

סה"כ לדייר:

| פסגה | גבע | שפל | סה"כ | שיא ביקוש |
|----------|---------|-----------|-----------|-----------|
| 95.40 | 0.00 | 664.00 | 759.40 | 18.10 |
| נא 37.79 | נא 0.00 | נא 234.13 | נא 271.91 | |

סה"כ צריכה
 סה"כ לתשלום

| | | |
|-----------|---|---------------------|
| 226.74 נא | תשלום קבוע | |
| 41.96 נא | תשלום עבור גודל חיבור בKVA (3x200) | |
| 540.61 נא | סה"כ לתשלום | לא כולל מע"מ |

התפלגות חיוב בש"ח לפי תע"ז

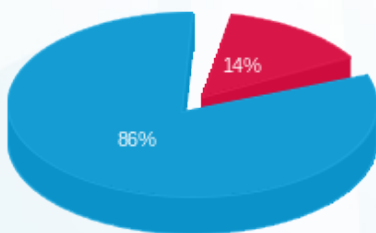

■ פסגה (נא 37.79)
 ■ גבע (נא 0.00)
 ■ שפל (נא 234.13)

הסטוריית צריכה בקוט"ש

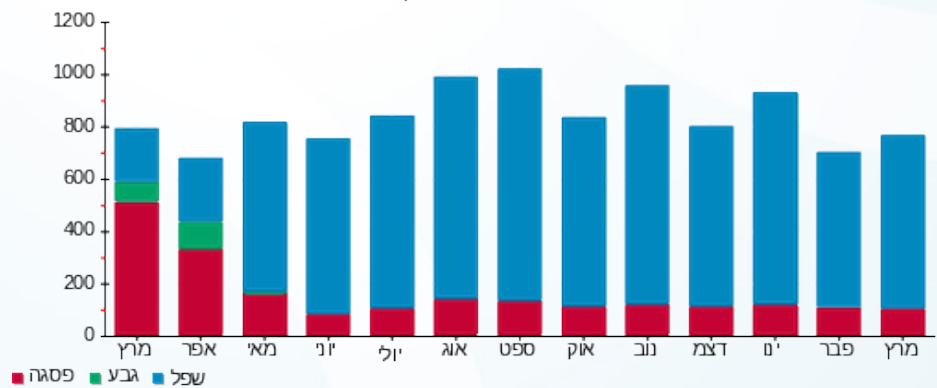



03/04/24 תאריך הפקה:
 31/03/24 תאריך קריאה נוכחית:
 01/03/24 תאריך קריאה קודמת:

שם דייר: פביליון
 שם אתר: עזריאלי חולון 2

לקוח/ה נכבד/ה, אנו מתכבדים להגיש את חישוב צריכת החשמל לתקופה 01/03/24 - 31/03/24:

פביליון - 1 - 20281968 (3x250)

| סוג תעריף | סוג צריכה | קריאה קודמת | קריאה נוכחית | סה"כ צריכה בקוט"ש | מחיר לקוט"ש בא"ג | סה"כ לתשלום |
|-----------|-----------|-------------|--------------|-------------------|------------------|-------------|
| | | 01/03/24 | 31/03/24 | | | |
| 777 | פסגה | 138,793.90 | 139,878.50 | 1,084.60 | 39.61 | 429.61 ₪ |
| 778 | גבע | 48,671.80 | 48,671.80 | 0.00 | 39.61 | 0.00 ₪ |
| 779 | שפל | 215,038.30 | 223,068.90 | 8,030.60 | 35.26 | 2,831.59 ₪ |

סה"כ לדייר:

| פסגה | גבע | שפל | סה"כ | שיא ביקוש |
|----------|--------|------------|------------|-----------|
| 1,084.60 | 0.00 | 8,030.60 | 9,115.20 | 66.04 |
| 429.61 ₪ | 0.00 ₪ | 2,831.59 ₪ | 3,261.20 ₪ | |

סה"כ צריכה
 סה"כ לתשלום

| | | |
|------------|-------------------------------------|--------------|
| 226.74 ₪ | תשלום קבוע | |
| 52.45 ₪ | תשלום עבור גודל חיבור ב KVA (3x250) | |
| 3,540.39 ₪ | סה"כ לתשלום | לא כולל מע"מ |

התפלגות חיוב בש"ח לפי תעו"ז

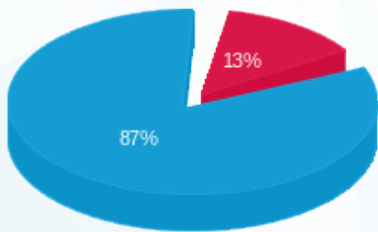

פסגה (429.61 ₪)
 גבע (0.00 ₪)
 שפל (2,831.59 ₪)

הסטוריית צריכה בקוט"ש

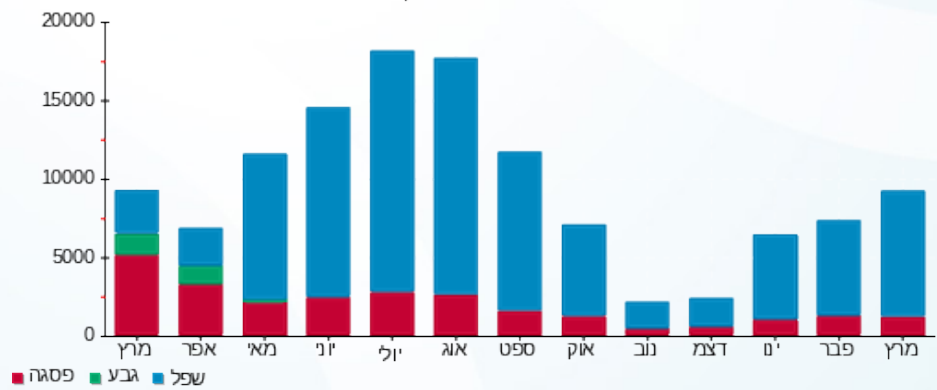

03/04/24 תאריך הפקה:
 31/03/24 תאריך קריאה נוכחית:
 01/03/24 תאריך קריאה קודמת:

שם דייר: פיקוד מעליות מס' 12
 שם אתר: עזריאלי חולון 2

לקוח/ה נכבד/ה, אנו מתכבדים להגיש את חישוב צריכת החשמל לתקופה 01/03/24 - 31/03/24:

פיקוד מעליות מס' 12 - 1 - 19093310 (3x40)

| סוג תעריף | סוג צריכה | קריאה קודמת | קריאה נוכחית | סה"כ צריכה בקוט"ש | מחיר לקוט"ש בא"ג | סה"כ לתשלום |
|--------------------------|-----------|-------------|--------------|-------------------|------------------|-------------|
| פרטי חשבון עבור תאריכים: | | | | | | |
| 777 | פסגה | 01/03/24 | 31/03/24 | 49.50 | 39.61 | 19.61 ₪ |
| 778 | גבע | 3,184.85 | 3,184.85 | 0.00 | 39.61 | 0.00 ₪ |
| 779 | שפל | 16,558.05 | 16,869.35 | 311.30 | 35.26 | 109.76 ₪ |

סה"כ לדייר:

| פסגה | גבע | שפל | סה"כ | שיא ביקוש |
|---------|--------|----------|----------|-----------|
| 49.50 | 0.00 | 311.30 | 360.80 | 0.80 |
| 19.61 ₪ | 0.00 ₪ | 109.76 ₪ | 129.37 ₪ | |

סה"כ צריכה
 סה"כ לתשלום

| | | |
|----------|--|---------------------|
| 226.74 ₪ | תשלום קבוע | |
| 8.39 ₪ | תשלום עבור גודל חיבור בKVA (3x40) | |
| 364.50 ₪ | סה"כ לתשלום | לא כולל מע"מ |

התפלגות חיוב בש"ח לפי תעו"ז

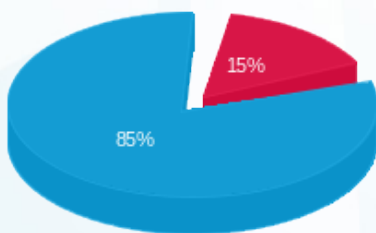

פסגה (19.61 ₪)
 גבע (0.00 ₪)
 שפל (109.76 ₪)

הסטוריית צריכה בקוט"ש

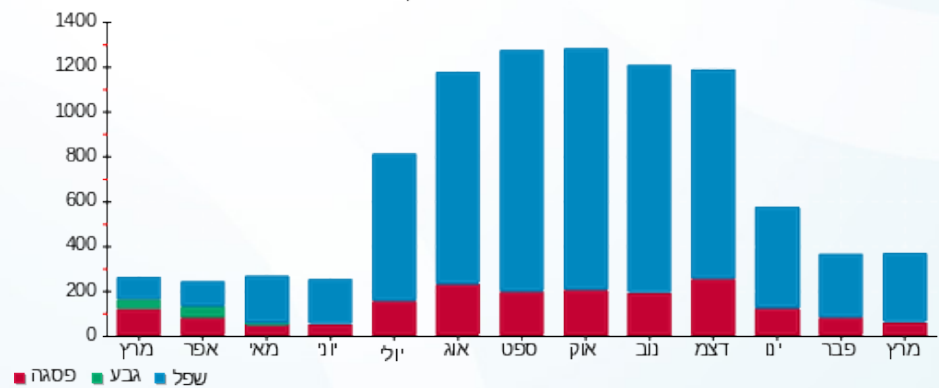



03/04/24

תאריך הפקדה:

שם דייר: פיקוד מעליות מס' 13

31/03/24

תאריך קריאה נוכחית:

שם אתר: עזריאלי חולון 2

01/03/24

תאריך קריאה קודמת:

לקוח/ה נכבד/ה, אנו מתכבדים להגיש את חישוב צריכת החשמל לתקופה 01/03/24 - 31/03/24:

פיקוד מעליות מס' 13 - 2 - 19093310(3x40)

| סוג תעריף | סוג צריכה | קריאה קודמת | קריאה נוכחית | סה"כ צריכה בקוט"ש | מחיר לקוט"ש בא"ג | סה"כ לתשלום |
|--------------------------|-----------|-------------|--------------|-------------------|------------------|-------------|
| פרטי חשבון עבור תאריכים: | | | | | | |
| 777 | פסגה | 01/03/24 | 31/03/24 | 40.35 | 39.61 | 15.98 ₪ |
| 778 | גבע | 1,149.85 | 1,149.85 | 0.00 | 39.61 | 0.00 ₪ |
| 779 | שפל | 4,380.65 | 4,556.35 | 175.70 | 35.26 | 61.95 ₪ |

סה"כ לדייר:

| פסגה | גבע | שפל | סה"כ | שיא ביקוש |
|---------|--------|---------|---------|-----------|
| 40.35 | 0.00 | 175.70 | 216.05 | 1.00 |
| 15.98 ₪ | 0.00 ₪ | 61.95 ₪ | 77.93 ₪ | |

סה"כ צריכה

סה"כ לתשלום

| | | |
|----------|-----------------------------------|--------------|
| 226.74 ₪ | תשלום קבוע | |
| 8.39 ₪ | תשלום עבור גודל חיבור בKVA (3x40) | |
| 313.07 ₪ | סה"כ לתשלום | לא כולל מע"מ |

התפלגות חיוב בש"ח לפי תעו"ז

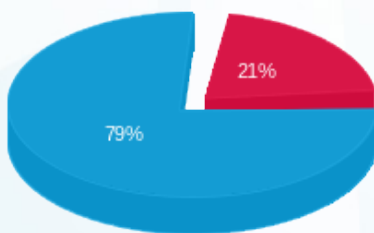

- פסגה (15.98 ₪)
- גבע (0.00 ₪)
- שפל (61.95 ₪)

הסטוריית צריכה בקוט"ש

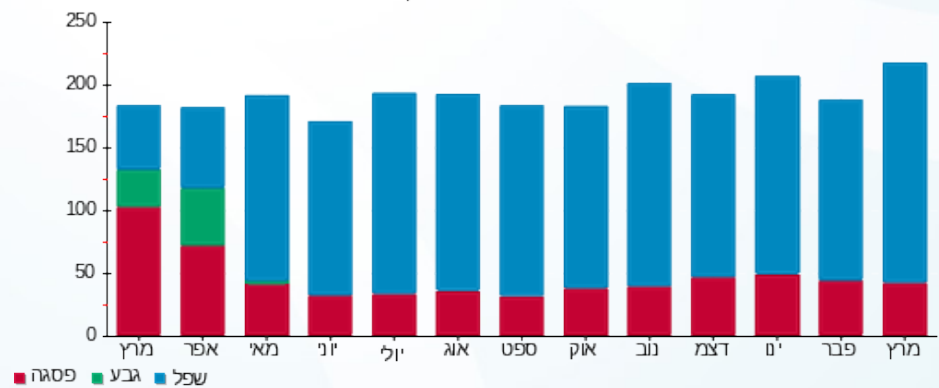

03/04/24 תאריך הפקה:
 31/03/24 תאריך קריאה נוכחית:
 01/03/24 תאריך קריאה קודמת:

שם דייר: פיקוד מעליות מס' 14
 שם אתר: עזריאלי חולון 2

לקוח/ה נכבד/ה, אנו מתכבדים להגיש את חישוב צריכת החשמל לתקופה 01/03/24 - 31/03/24:

פיקוד מעליות מס' 14 - 3 - 19093310 (3x40)

| סה"כ לתשלום | מחיר לקוט"ש בא"ג | סה"כ צריכה בקוט"ש | קריאה נוכחית | קריאה קודמת | סוג צריכה | סוג תעריף |
|-------------|------------------|-------------------|--------------|-------------|-----------|--------------------------|
| | | | 31/03/24 | 01/03/24 | | פרטי חשבון עבור תאריכים: |
| ₪ 0.67 | 39.61 | 1.70 | 148.55 | 146.85 | פסגה | 777 |
| ₪ 0.00 | 39.61 | 0.00 | 53.80 | 53.80 | גבע | 778 |
| ₪ 8.41 | 35.26 | 23.85 | 268.60 | 244.75 | שפל | 779 |

סה"כ לדייר:

| שיא ביקוש | סה"כ | שפל | גבע | פסגה |
|-----------|--------|--------|--------|--------|
| 0.59 | 25.55 | 23.85 | 0.00 | 1.70 |
| | ₪ 9.08 | ₪ 8.41 | ₪ 0.00 | ₪ 0.67 |

סה"כ צריכה
 סה"כ לתשלום

| | | |
|----------|--|---------------------|
| ₪ 226.74 | תשלום קבוע | |
| ₪ 8.39 | תשלום עבור גודל חיבור בKVA (3x40) | |
| ₪ 244.21 | סה"כ לתשלום | לא כולל מע"מ |

התפלגות חיוב בש"ח לפי תעו"ז

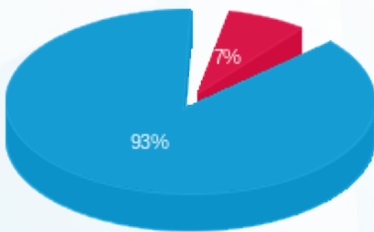

פסגה (0.67 ₪)
 גבע (0.00 ₪)
 שפל (8.41 ₪)

הסטוריית צריכה בקוט"ש

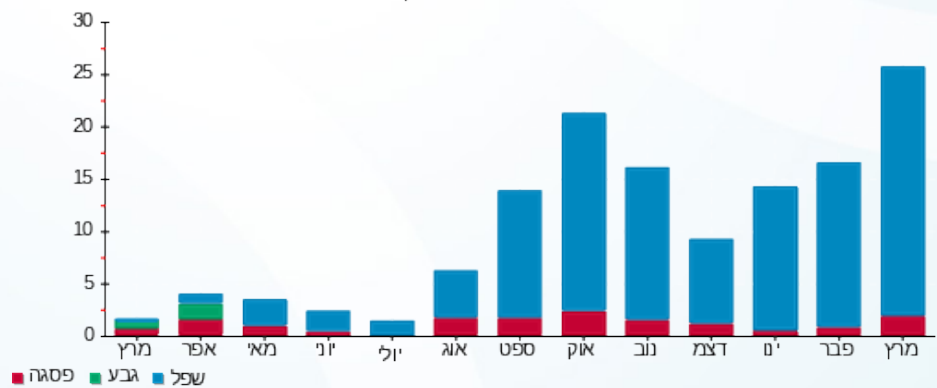



03/04/24 תאריך הפקדה:
 31/03/24 תאריך קריאה נוכחית:
 01/03/24 תאריך קריאה קודמת:

שם דייר: פס צבירה מס' 1
 שם אתר: עזריאלי חולון 2

לקוח/ה נכבד/ה, אנו מתכבדים להגיש את חישוב צריכת החשמל לתקופה 01/03/24 - 31/03/24:

פס צבירה מס' 1 - 2 - 19093468 (3x2500)

| סוג תעריף | סוג צריכה | קריאה קודמת | קריאה נוכחית | סה"כ צריכה בקוט"ש | מחיר לקוט"ש בא"ג | סה"כ לתשלום |
|-----------|-----------|--------------|--------------|--------------------------|------------------|-------------|
| | | 01/03/24 | 31/03/24 | פרטי חשבון עבור תאריכים: | | |
| 777 | פסגה | 1,598,527.50 | 1,612,447.50 | 13,920.00 | 39.61 | 5,513.71 ₪ |
| 778 | גבע | 537,957.50 | 537,957.50 | 0.00 | 39.61 | 0.00 ₪ |
| 779 | שפל | 2,725,490.00 | 2,840,307.50 | 114,817.50 | 35.26 | 40,484.65 ₪ |

סה"כ לדייר:

| פסגה | גבע | שפל | סה"כ | שיא ביקוש |
|------------|--------|-------------|-------------|-----------|
| 13,920.00 | 0.00 | 114,817.50 | 128,737.50 | 398.20 |
| 5,513.71 ₪ | 0.00 ₪ | 40,484.65 ₪ | 45,998.36 ₪ | |

סה"כ צריכה

סה"כ לתשלום

| | | |
|-------------|-------------------------------------|--------------|
| 226.74 ₪ | תשלום קבוע | |
| 524.49 ₪ | תשלום עבור גודל חיבור בKVA (3x2500) | |
| 46,749.60 ₪ | סה"כ לתשלום | לא כולל מע"מ |

התפלגות חיוב בש"ח לפי תע"ז

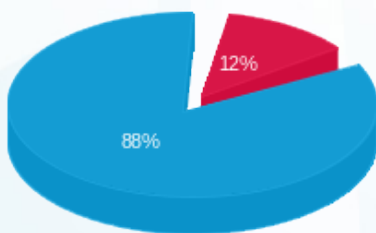

■ פסגה (5,513.71 ₪)
 ■ גבע (0.00 ₪)
 ■ שפל (40,484.65 ₪)

הסטוריית צריכה בקוט"ש

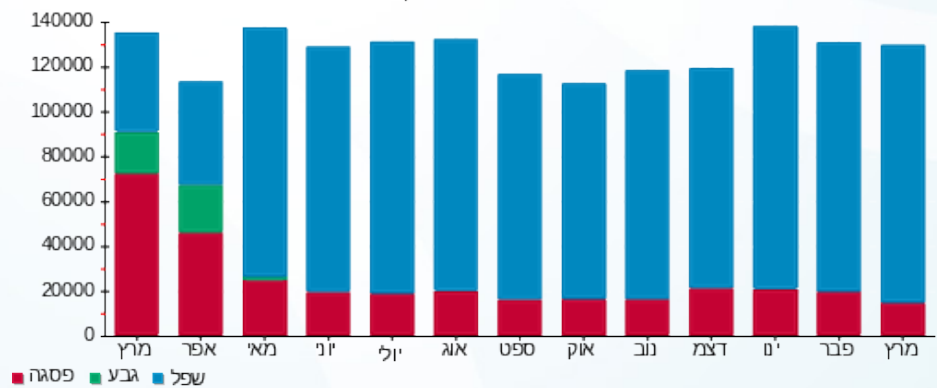



03/04/24

תאריך הפקדה:

שם דייר: פס צבירה מס' 2

31/03/24

תאריך קריאה נוכחית:

שם אתר: עזריאלי חולון 2

01/03/24

תאריך קריאה קודמת:

לקוח/ה נכבד/ה, אנו מתכבדים להגיש את חישוב צריכת החשמל לתקופה 01/03/24 - 31/03/24:

פס צבירה מס' 2 - 4 - 19051898 (3x2500)

| סוג תעריף | סוג צריכה | קריאה קודמת | קריאה נוכחית | סה"כ צריכה בקוט"ש | מחיר לקוט"ש בא"ג | סה"כ לתשלום |
|--------------------------|-----------|--------------|--------------|-------------------|------------------|-------------|
| פרטי חשבון עבור תאריכים: | | | | | | |
| 777 | פסגה | 01/03/24 | 31/03/24 | 4,020.00 | 39.61 | 1,592.32 ₪ |
| 778 | גבע | 269,795.00 | 269,795.00 | 0.00 | 39.61 | 0.00 ₪ |
| 779 | שפל | 1,234,450.00 | 1,281,927.50 | 47,477.50 | 35.26 | 16,740.57 ₪ |

סה"כ לדייר:

| פסגה | גבע | שפל | סה"כ | שיא ביקוש |
|------------|--------|-------------|-------------|-----------|
| 4,020.00 | 0.00 | 47,477.50 | 51,497.50 | 167.48 |
| 1,592.32 ₪ | 0.00 ₪ | 16,740.57 ₪ | 18,332.89 ₪ | |

סה"כ צריכה

סה"כ לתשלום

| | | |
|-------------|---|---------------------|
| 226.74 ₪ | תשלום קבוע | |
| 524.49 ₪ | תשלום עבור גודל חיבור ב KVA (3x2500) | |
| 19,084.12 ₪ | סה"כ לתשלום | לא כולל מע"מ |

התפלגות חיוב בש"ח לפי תעו"ז

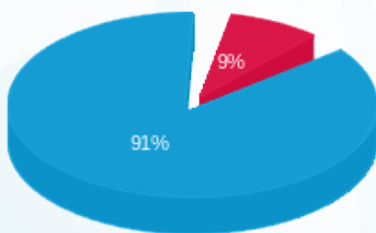

- פסגה (1,592.32 ₪)
- גבע (0.00 ₪)
- שפל (16,740.57 ₪)

הסטוריית צריכה בקוט"ש

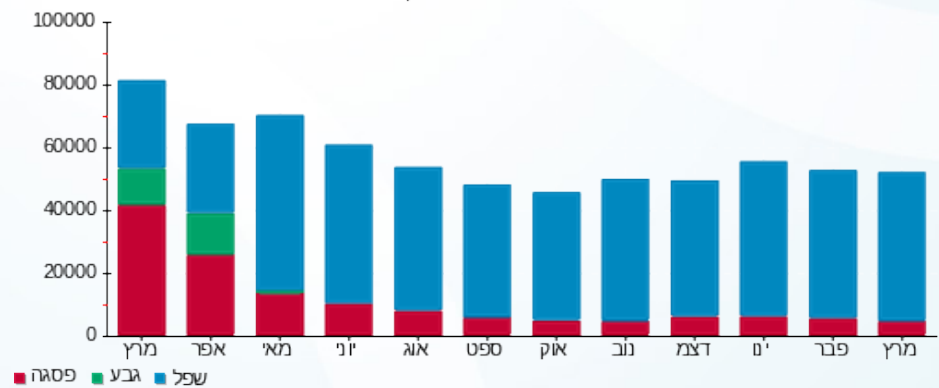



03/04/24 תאריך הפקה:
 31/03/24 תאריך קריאה נוכחית:
 01/03/24 תאריך קריאה קודמת:

שם דייר: פס צבירה מס' 3
 שם אתר: עזריאלי חולון 2

לקוח/ה נכבד/ה, אנו מתכבדים להגיש את חישוב צריכת החשמל לתקופה 01/03/24 - 31/03/24:

פס צבירה מס' 3 - 4 - 19051899 (3x2500)

| סוג תעריף | סוג צריכה | קריאה קודמת | קריאה נוכחית | סה"כ צריכה בקוט"ש | מחיר לקוט"ש בא"ג | סה"כ לתשלום |
|-----------|-----------|-------------|--------------|-------------------|------------------|-------------|
| | | 01/03/24 | 31/03/24 | | | |
| 777 | פסגה | 514,105.00 | 517,472.50 | 3,367.50 | 39.61 | 1,333.87 ₪ |
| 778 | גבע | 156,087.50 | 156,087.50 | 0.00 | 39.61 | 0.00 ₪ |
| 779 | שפל | 851,597.50 | 900,000.00 | 48,402.50 | 35.26 | 17,066.72 ₪ |

סה"כ לדייר:

| פסגה | גבע | שפל | סה"כ | שיא ביקוש |
|------------|--------|-------------|-------------|-----------|
| 3,367.50 | 0.00 | 48,402.50 | 51,770.00 | 326.05 |
| 1,333.87 ₪ | 0.00 ₪ | 17,066.72 ₪ | 18,400.59 ₪ | |

סה"כ צריכה
 סה"כ לתשלום

| | | |
|-------------|--------------------------------------|--------------|
| 226.74 ₪ | תשלום קבוע | |
| 524.49 ₪ | תשלום עבור גודל חיבור ב KVA (3x2500) | |
| 19,151.82 ₪ | סה"כ לתשלום | לא כולל מע"מ |

התפלגות חיוב בש"ח לפי תעו"ז

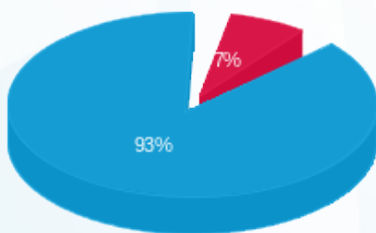

פסגה (1,333.87 ₪) - 7%
 גבע (0.00 ₪) - 0%
 שפל (17,066.72 ₪) - 93%

הסטוריית צריכה בקוט"ש

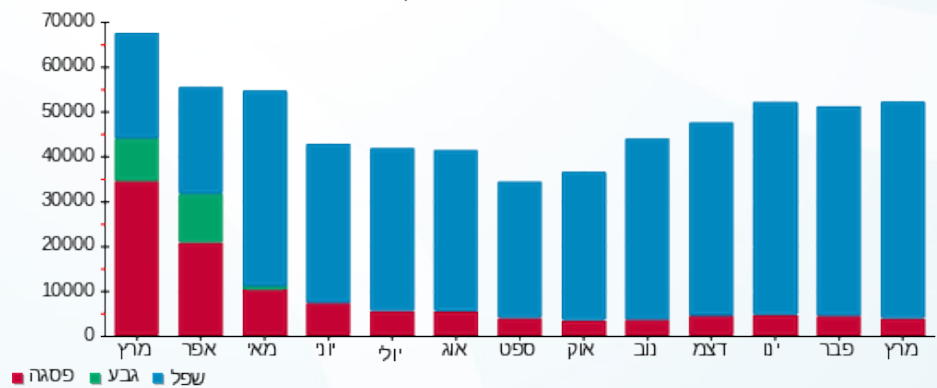



03/04/24

תאריך הפקדה:

שם דייר: ראשי שדה חיוני

31/03/24

תאריך קריאה נוכחית:

שם אתר: עזריאלי חולון 2

01/03/24

תאריך קריאה קודמת:

לקוח/ה נכבד/ה, אנו מתכבדים להגיש את חישוב צריכת החשמל לתקופה 01/03/24 - 31/03/24:

קומה 0 בזק לוח חשמל ממ"מ דרומי - 2 - 19051823 (3x100)

| סוג תעריף | סוג צריכה | קריאה קודמת | קריאה נוכחית | סה"כ צריכה בקוט"ש | מחיר לקוט"ש בא"ג | סה"כ לתשלום |
|--------------------------|-----------|-------------|--------------|-------------------|------------------|-------------|
| פרטי חשבון עבור תאריכים: | | | | | | |
| 777 | פסגה | 01/03/24 | 31/03/24 | 88.40 | 39.61 | 35.02 ₪ |
| 778 | גבע | 2,627.10 | 2,627.10 | 0.00 | 39.61 | 0.00 ₪ |
| 779 | שפל | 11,944.30 | 12,472.10 | 527.80 | 35.26 | 186.10 ₪ |

סה"כ לדייר:

| פסגה | גבע | שפל | סה"כ | שיא ביקוש |
|---------|--------|----------|----------|-----------|
| 88.40 | 0.00 | 527.80 | 616.20 | 2.96 |
| ₪ 35.02 | ₪ 0.00 | ₪ 186.10 | ₪ 221.12 | |

סה"כ צריכה

סה"כ לתשלום

| | | |
|----------|---|---------------------|
| 226.74 ₪ | תשלום קבוע | |
| 20.98 ₪ | תשלום עבור גודל חיבור בKVA (3x100) | |
| 468.84 ₪ | סה"כ לתשלום | לא כולל מע"מ |

התפלגות חיוב בש"ח לפי תעו"ז

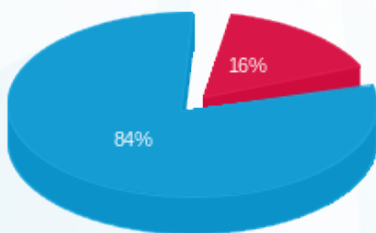

- פסגה (₪ 35.02)
- גבע (₪ 0.00)
- שפל (₪ 186.10)

הסטוריית צריכה בקוט"ש

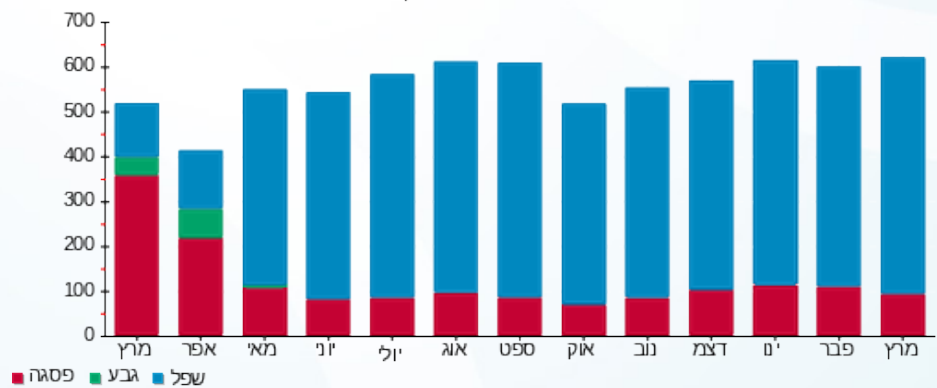



03/04/24

תאריך הפקדה:

שם דייר: ראשי שנאי 1
שם אתר: עזריאלי חולון 2

31/03/24

תאריך קריאה נוכחית:

01/03/24

תאריך קריאה קודמת:

לקוח/ה נכבד/ה, אנו מתכבדים להגיש את חישוב צריכת החשמל לתקופה 01/03/24 - 31/03/24:

ראשי שנאי 1 - 19093468 (3x4000)

| סוג תעריף | סוג צריכה | קריאה קודמת | קריאה נוכחית | סה"כ צריכה בקוט"ש | מחיר לקוט"ש בא"ג | סה"כ לתשלום |
|--------------------------|-----------|--------------|--------------|-------------------|------------------|-------------|
| פרטי חשבון עבור תאריכים: | | | | | | |
| 777 | פסגה | 01/03/24 | 31/03/24 | 16,676.00 | 39.61 | 6,605.36 ₪ |
| 778 | גבע | 804,812.00 | 804,812.00 | 0.00 | 39.61 | 0.00 ₪ |
| 779 | שפל | 4,008,588.00 | 4,157,072.00 | 148,484.00 | 35.26 | 52,355.46 ₪ |

סה"כ לדייר:

| פסגה | גבע | שפל | סה"כ | שיא ביקוש |
|------------|--------|-------------|-------------|-----------|
| 16,676.00 | 0.00 | 148,484.00 | 165,160.00 | 743.56 |
| 6,605.36 ₪ | 0.00 ₪ | 52,355.46 ₪ | 58,960.82 ₪ | |

סה"כ צריכה

סה"כ לתשלום

| | | |
|-------------|--|---------------------|
| 226.74 ₪ | תשלום קבוע | |
| 839.19 ₪ | תשלום עבור גודל חיבור בKVA (3x4000) | |
| 60,026.75 ₪ | סה"כ לתשלום | לא כולל מע"מ |

התפלגות חיוב בש"ח לפי תעו"ז

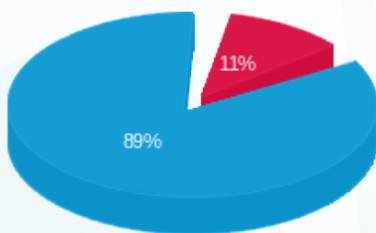

- פסגה (6,605.36 ₪) 89%
- גבע (0.00 ₪) 11%
- שפל (52,355.46 ₪) 0%

הסטוריית צריכה בקוט"ש

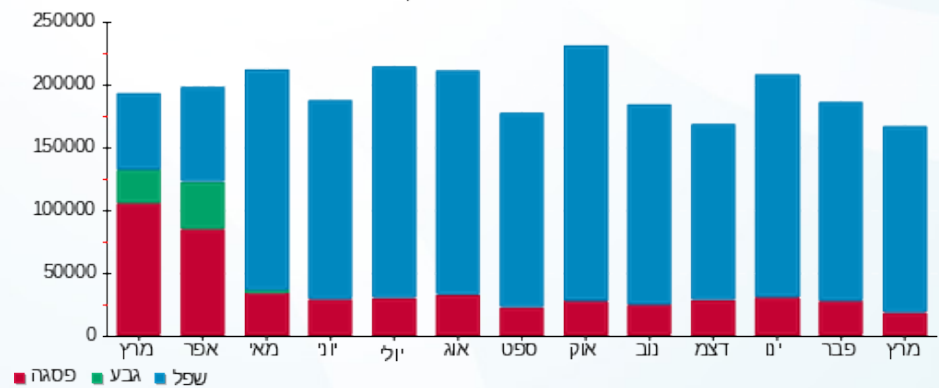

03/04/24 תאריך הפקה:
 31/03/24 תאריך קריאה נוכחית:
 01/03/24 תאריך קריאה קודמת:

שם דייר: ראשי שנאי 2
 שם אתר: עזריאלי חולון 2

לקוח/ה נכבד/ה, אנו מתכבדים להגיש את חישוב צריכת החשמל לתקופה 01/03/24 - 31/03/24:

ראשי שנאי 2 - 1 - 17312765 (3x4000)

| סוג תעריף | סוג צריכה | קריאה קודמת | קריאה נוכחית | סה"כ צריכה בקוט"ש | מחיר לקוט"ש בא"ג | סה"כ לתשלום |
|--------------------------|-----------|--------------|--------------|-------------------|------------------|-------------|
| פרטי חשבון עבור תאריכים: | | | | | | |
| 777 | פסגה | 01/03/24 | 31/03/24 | 984,765.00 | 39.61 | 3,038.48 ₪ |
| 778 | גבע | 322,889.50 | 322,889.50 | 0.00 | 39.61 | 0.00 ₪ |
| 779 | שפל | 1,621,298.00 | 1,694,900.00 | 73,602.00 | 35.26 | 25,952.07 ₪ |

סה"כ לדייר:

| פסגה | גבע | שפל | סה"כ | שיא ביקוש |
|------------|--------|-------------|-------------|-----------|
| 7,671.00 | 0.00 | 73,602.00 | 81,273.00 | 465.60 |
| 3,038.48 ₪ | 0.00 ₪ | 25,952.07 ₪ | 28,990.55 ₪ | |

סה"כ צריכה
 סה"כ לתשלום

| | | |
|-------------|-------------------------------------|--------------|
| 226.74 ₪ | תשלום קבוע | |
| 839.19 ₪ | תשלום עבור גודל חיבור בKVA (3x4000) | |
| 30,056.48 ₪ | סה"כ לתשלום | לא כולל מע"מ |

התפלגות חיוב בש"ח לפי תעו"ז

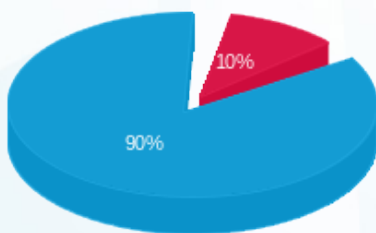

פסגה (3,038.48 ₪) - 90%
 גבע (0.00 ₪) - 10%
 שפל (25,952.07 ₪) - 0%

הסטוריית צריכה בקוט"ש

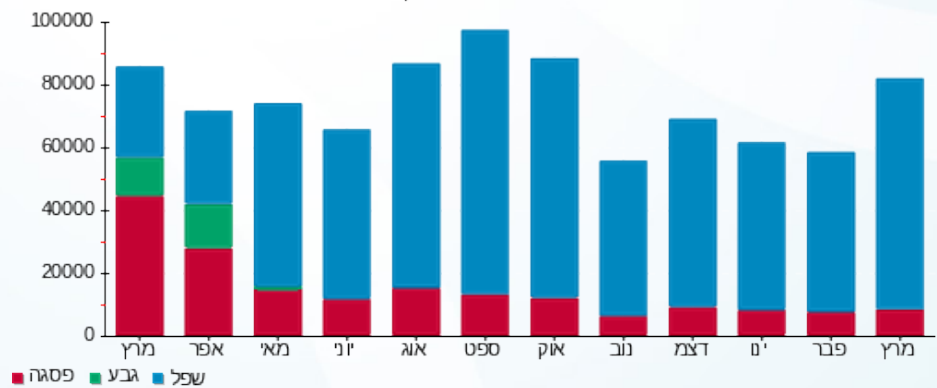



03/04/24 תאריך הפקה:
 31/03/24 תאריך קריאה נוכחית:
 01/03/24 תאריך קריאה קודמת:

שם דייר: ראשי שנאי 3
 שם אתר: עזריאלי חולון 2

לקוח/ה נכבד/ה, אנו מתכבדים להגיש את חישוב צריכת החשמל לתקופה 01/03/24 - 31/03/24:

ראשי שנאי 3 - 1 - 19051899 (3x4000)

| סוג תעריף | סוג צריכה | קריאה קודמת | קריאה נוכחית | סה"כ צריכה בקוט"ש | מחיר לקוט"ש בא"ג | סה"כ לתשלום |
|-----------|-----------|--------------|--------------|--------------------------|------------------|-------------|
| | | 01/03/24 | 31/03/24 | פרטי חשבון עבור תאריכים: | | |
| 777 | פסגה | 2,251,476.00 | 2,266,400.00 | 14,924.00 | 39.61 | 5,911.40 ₪ |
| 778 | גבע | 785,936.00 | 785,936.00 | 0.00 | 39.61 | 0.00 ₪ |
| 779 | שפל | 3,458,860.00 | 3,583,340.00 | 124,480.00 | 35.26 | 43,891.65 ₪ |

סה"כ לדייר:

| פסגה | גבע | שפל | סה"כ | שיא ביקוש |
|------------|--------|-------------|-------------|-----------|
| 14,924.00 | 0.00 | 124,480.00 | 139,404.00 | 533.52 |
| 5,911.40 ₪ | 0.00 ₪ | 43,891.65 ₪ | 49,803.04 ₪ | |

סה"כ צריכה
 סה"כ לתשלום

| | | |
|-------------|-------------------------------------|--------------|
| 226.74 ₪ | תשלום קבוע | |
| 839.19 ₪ | תשלום עבור גודל חיבור בKVA (3x4000) | |
| 50,868.98 ₪ | סה"כ לתשלום | לא כולל מע"מ |

התפלגות חיוב בש"ח לפי תעו"ז

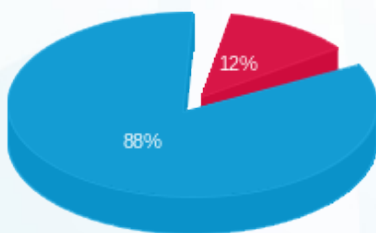

פסגה (5,911.40 ₪) 88%
 גבע (0.00 ₪) 12%
 שפל (43,891.65 ₪) 0%

הסטוריית צריכה בקוט"ש

