

07/04/24 תאריך הפקה:
 25/03/24 תאריך קריאה נוכחי:
 26/02/24 תאריך קריאה קודמת:

שם דייר: בית קפה - בורשבסקי מיכאל
 שם אתר: וורקר חולון

לקוח/ה נכבד/ה, אנו מתכבדים להגיש את חישוב צריכת החשמל לתקופה 25/03/24 - 26/02/24:

בורשבסקי מיכאל - 4 - 19093186(3x100)

| סוג תעריף | סוג צריכה | קריאה קודמת | קריאה נוכחית | סה"כ צריכה בקוט"ש | מחיר לקוט"ש בא"ג | סה"כ לתשלום |
|--------------------------|-----------|-------------|--------------|-------------------|------------------|-------------|
| פרטי חשבון עבור תאריכים: | | | | | | |
| 777 | פסגה | 26/02/24 | 29/02/24 | 126.60 | 99.61 | 126.11 ₪ |
| 778 | גבע | 4,308.60 | 4,308.60 | 0.00 | 36.12 | 0.00 ₪ |
| 779 | שפל | 56,135.00 | 57,015.80 | 880.80 | 36.12 | 318.14 ₪ |
| פרטי חשבון עבור תאריכים: | | | | | | |
| 777 | פסגה | 01/03/24 | 25/03/24 | 597.30 | 39.61 | 236.59 ₪ |
| 778 | גבע | 4,308.60 | 4,308.60 | 0.00 | 39.61 | 0.00 ₪ |
| 779 | שפל | 57,015.80 | 62,708.50 | 5,692.70 | 35.26 | 2,007.25 ₪ |

סה"כ לדייר:

| פסגה | גבע | שפל | סה"כ | שיא ביקוש |
|----------|--------|------------|------------|-----------|
| 723.90 | 0.00 | 6,573.50 | 7,297.40 | 49.72 |
| ₪ 362.70 | ₪ 0.00 | ₪ 2,325.39 | ₪ 2,688.09 | |

סה"כ צריכה
 סה"כ לתשלום

| | | |
|------------|------------------------------------|--------------|
| 226.74 ₪ | תשלום קבוע | |
| 19.63 ₪ | תשלום עבור גודל חיבור בKVA (3x100) | |
| 2,934.45 ₪ | סה"כ לתשלום | לא כולל מע"מ |

התפלגות חיוב בש"ח לפי תעו"ז

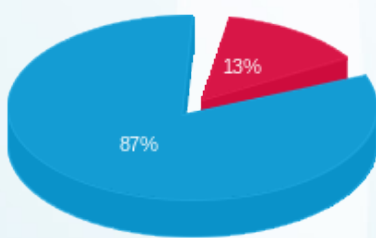

פסגה (₪ 362.70)
 גבע (₪ 0.00)
 שפל (₪ 2,325.39)

הסטוריית צריכה בקוט"ש

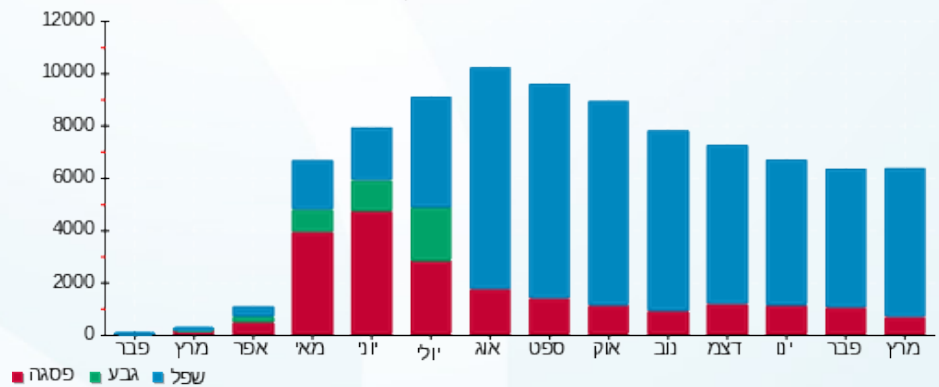

07/04/24 תאריך הפקה:
 25/03/24 תאריך קריאה נוכחי:
 26/02/24 תאריך קריאה קודמת:

שם דייר: וורקר
 שם אתר: וורקר חולון

לקוח/ה נכבד/ה, אנו מתכבדים להגיש את חישוב צריכת החשמל לתקופה 25/03/24 - 26/02/24:

וורקר - 4 - 19093198(3x400)

| סוג תעריף | סוג צריכה | קריאה קודמת | קריאה נוכחית | סה"כ צריכה בקוט"ש | מחיר לקוט"ש בא"ג | סה"כ לתשלום |
|--------------------------|-----------|-------------|--------------|-------------------|------------------|-------------|
| פרטי חשבון עבור תאריכים: | | | | | | |
| 777 | פסגה | 26/02/24 | 29/02/24 | 140.40 | 99.61 | 139.85 ₪ |
| 778 | גבע | 39,625.20 | 39,625.20 | 0.00 | 36.12 | 0.00 ₪ |
| 779 | שפל | 161,596.80 | 162,531.20 | 934.40 | 36.12 | 337.51 ₪ |
| פרטי חשבון עבור תאריכים: | | | | | | |
| 777 | פסגה | 160,946.00 | 161,619.20 | 673.20 | 39.61 | 266.65 ₪ |
| 778 | גבע | 39,625.20 | 39,625.20 | 0.00 | 39.61 | 0.00 ₪ |
| 779 | שפל | 162,531.20 | 168,460.00 | 5,928.80 | 35.26 | 2,090.49 ₪ |

סה"כ לדייר:

| פסגה | גבע | שפל | סה"כ | שיא ביקוש |
|----------|--------|------------|------------|-----------|
| 813.60 | 0.00 | 6,863.20 | 7,676.80 | 63.48 |
| ₪ 406.51 | ₪ 0.00 | ₪ 2,428.00 | ₪ 2,834.51 | |

סה"כ צריכה
 סה"כ לתשלום

| | | |
|------------|------------------------------------|--------------|
| 226.74 ₪ | תשלום קבוע | |
| 78.50 ₪ | תשלום עבור גודל חיבור בKVA (3x400) | |
| 3,139.75 ₪ | סה"כ לתשלום | לא כולל מע"מ |

התפלגות חיוב בש"ח לפי תעו"ז

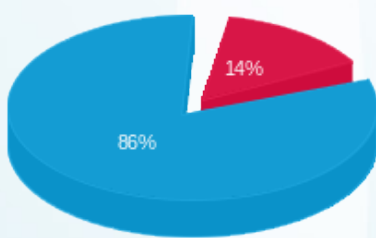

פסגה (406.51 ₪) ■
 גבע (0.00 ₪) ■
 שפל (2,428.00 ₪) ■

הסטוריית צריכה בקוט"ש

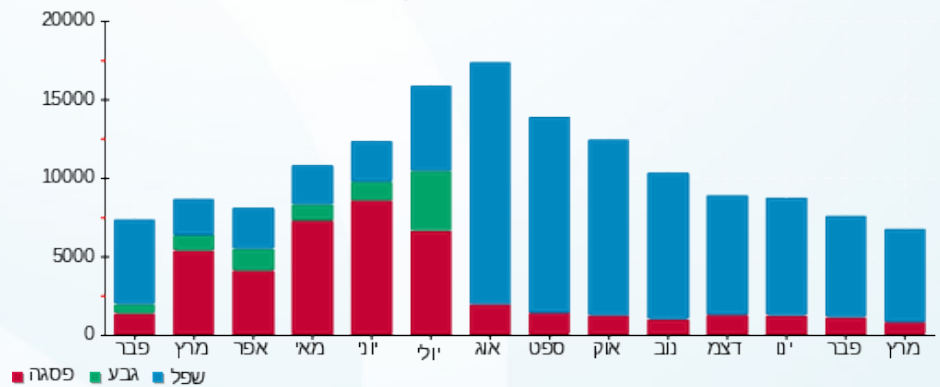

07/04/24

תאריך הפקה:

שם דייר: קומה 01 יחי 1.6 רודניק אלה חברת עורכי דין
שם אתר: וורקר חולון

25/03/24

תאריך קריאה נוכחי:

26/02/24

תאריך קריאה קודמת:

לקוח/ה נכבד/ה, אנו מתכבדים להגיש את חישוב צריכת החשמל לתקופה 26/02/24 - 25/03/24:

קומה 01 יחי 1.6 רודניק אלה חברת עורכי דין - 2 - 19093108(3x63)

| סוג תעריף | סוג צריכה | קריאה קודמת | קריאה נוכחית | סה"כ צריכה בקוט"ש | מחיר לקוט"ש בא"ג | סה"כ לתשלום |
|--------------------------|-----------|-------------|--------------|-------------------|------------------|-------------|
| פרטי חשבון עבור תאריכים: | | | | | | |
| 777 | פסגה | 26/02/24 | 29/02/24 | 13.60 | 99.61 | 13.55 ₪ |
| 778 | גבע | 2,353.70 | 2,353.70 | 0.00 | 36.12 | 0.00 ₪ |
| 779 | שפל | 10,538.10 | 10,604.20 | 66.10 | 36.12 | 23.88 ₪ |
| פרטי חשבון עבור תאריכים: | | | | | | |
| 777 | פסגה | 01/03/24 | 25/03/24 | 69.50 | 39.61 | 27.53 ₪ |
| 778 | גבע | 2,353.70 | 2,353.70 | 0.00 | 39.61 | 0.00 ₪ |
| 779 | שפל | 10,604.20 | 11,054.70 | 450.50 | 35.26 | 158.85 ₪ |

סה"כ לדייר:

| פסגה | גבע | שפל | סה"כ | שיא ביקוש |
|---------|--------|----------|----------|-----------|
| 83.10 | 0.00 | 516.60 | 599.70 | 5.55 |
| ₪ 41.08 | ₪ 0.00 | ₪ 182.72 | ₪ 223.80 | |

סה"כ צריכה
סה"כ לתשלום

| | | |
|----------|-----------------------------------|--------------|
| 40.74 ₪ | תשלום קבוע | |
| 12.36 ₪ | תשלום עבור גודל חיבור בKVA (3x63) | |
| 276.90 ₪ | סה"כ לתשלום | לא כולל מע"מ |

התפלגות חיוב בש"ח לפי תעו"ז

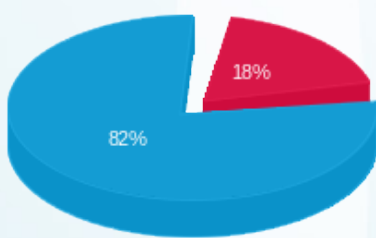

פסגה (41.08 ₪)
גבע (0.00 ₪)
שפל (182.72 ₪)

הסטוריית צריכה בקוט"ש

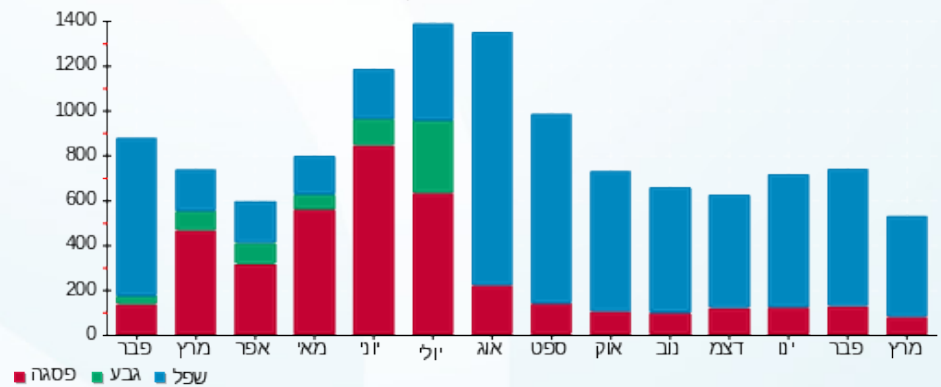

07/04/24

תאריך הפקדה:

שם דייר: קומה 01 - מכללת פאר תפנית חולון בע"מ
שם אתר: וורקר חולון

25/03/24

תאריך קריאה נוכחי:

26/02/24

תאריך קריאה קודמת:

לקוח/ה נכבד/ה, אנו מתכבדים להגיש את חישוב צריכת החשמל לתקופה 26/02/24 - 25/03/24:

קומה 01 - מכללת פאר תפנית חולון בע"מ - 4 - 19093108(3x63)

| סוג תעריף | סוג צריכה | קריאה קודמת | קריאה נוכחית | סה"כ צריכה בקוט"ש | מחיר לקוט"ש בא"ג | סה"כ לתשלום |
|--------------------------|-----------|-------------|--------------|-------------------|------------------|-------------|
| פרטי חשבון עבור תאריכים: | | | | | | |
| 777 | פסגה | 26/02/24 | 29/02/24 | 91.70 | 99.61 | 91.34 ₪ |
| 778 | גבע | 10,719.60 | 10,719.60 | 0.00 | 36.12 | 0.00 ₪ |
| 779 | שפל | 27,414.60 | 27,605.90 | 191.30 | 36.12 | 69.10 ₪ |
| פרטי חשבון עבור תאריכים: | | | | | | |
| 777 | פסגה | 36,488.50 | 36,951.80 | 463.30 | 39.61 | 183.51 ₪ |
| 778 | גבע | 10,719.60 | 10,719.60 | 0.00 | 39.61 | 0.00 ₪ |
| 779 | שפל | 27,605.90 | 28,972.30 | 1,366.40 | 35.26 | 481.79 ₪ |

סה"כ לדייר:

| פסגה | גבע | שפל | סה"כ | שיא ביקוש |
|----------|--------|----------|----------|-----------|
| 555.00 | 0.00 | 1,557.70 | 2,112.70 | 23.72 |
| ₪ 274.86 | ₪ 0.00 | ₪ 550.89 | ₪ 825.75 | |

סה"כ צריכה
סה"כ לתשלום

| | | |
|----------|-----------------------------------|--------------|
| 40.74 ₪ | תשלום קבוע | |
| 12.36 ₪ | תשלום עבור גודל חיבור בKVA (3x63) | |
| 878.85 ₪ | סה"כ לתשלום | לא כולל מע"מ |

התפלגות חיוב בש"ח לפי תעו"ז

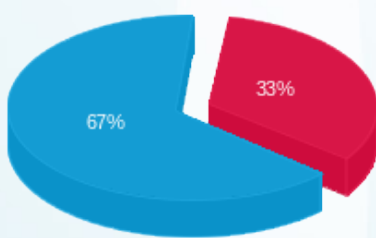

פסגה (₪ 274.86) ■
גבע (₪ 0.00) ■
שפל (₪ 550.89) ■

הסטוריית צריכה בקוט"ש

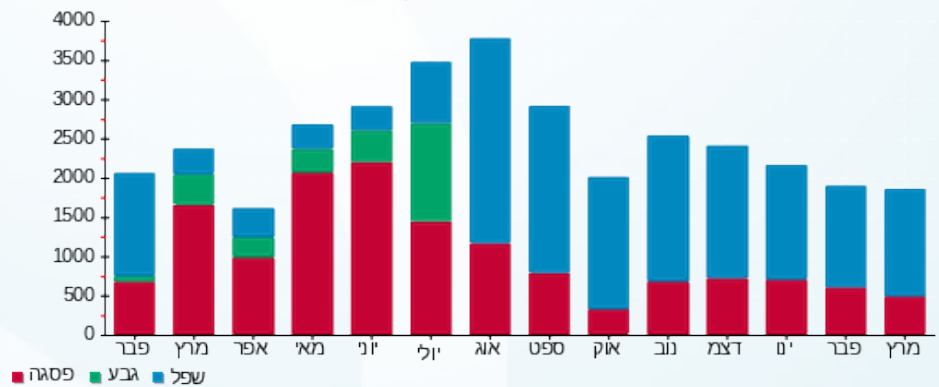

07/04/24 תאריך הפקדה:
 25/03/24 תאריך קריאה נוכחי:
 26/02/24 תאריך קריאה קודמת:

שם דייר: קומה 01 יחי 1.4 - עידן חי
 שם אתר: וורקר חולון

לקוח/ה נכבד/ה, אנו מתכבדים להגיש את חישוב צריכת החשמל לתקופה 26/02/24 - 25/03/24:

קומה 01 יחי 1.4 - עידן חי - 4 - 19093200(3x63)

| סוג תעריף | סוג צריכה | קריאה קודמת | קריאה נוכחית | סה"כ צריכה בקוט"ש | מחיר לקוט"ש בא"ג | סה"כ לתשלום |
|--------------------------|-----------|-------------|--------------|-------------------|------------------|-------------|
| פרטי חשבון עבור תאריכים: | | | | | | |
| 777 | פסגה | 26/02/24 | 29/02/24 | 11.00 | 99.61 | 10.96 ₪ |
| 778 | גבע | 1,649.20 | 1,649.20 | 0.00 | 36.12 | 0.00 ₪ |
| 779 | שפל | 9,106.50 | 9,217.50 | 111.00 | 36.12 | 40.09 ₪ |
| פרטי חשבון עבור תאריכים: | | | | | | |
| 777 | פסגה | 01/03/24 | 25/03/24 | 88.20 | 39.61 | 34.94 ₪ |
| 778 | גבע | 1,649.20 | 1,649.20 | 0.00 | 39.61 | 0.00 ₪ |
| 779 | שפל | 9,217.50 | 9,845.20 | 627.70 | 35.26 | 221.33 ₪ |

סה"כ לדייר:

| פסגה | גבע | שפל | סה"כ | שיא ביקוש |
|---------|--------|----------|----------|-----------|
| 99.20 | 0.00 | 738.70 | 837.90 | 16.04 |
| ₪ 45.89 | ₪ 0.00 | ₪ 261.42 | ₪ 307.31 | |

סה"כ צריכה
סה"כ לתשלום

| | | |
|----------|--|---------------------|
| 40.74 ₪ | תשלום קבוע | |
| 12.36 ₪ | תשלום עבור גודל חיבור בKVA (3x63) | |
| 360.42 ₪ | סה"כ לתשלום | לא כולל מע"מ |

התפלגות חיוב בש"ח לפי תעו"ז

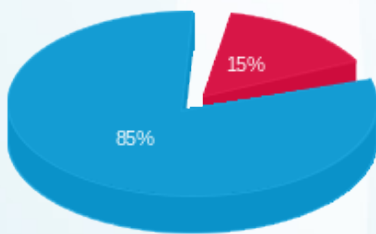

פסגה (₪ 45.89) ■
 גבע (₪ 0.00) ■
 שפל (₪ 261.42) ■

הסטוריית צריכה בקוט"ש

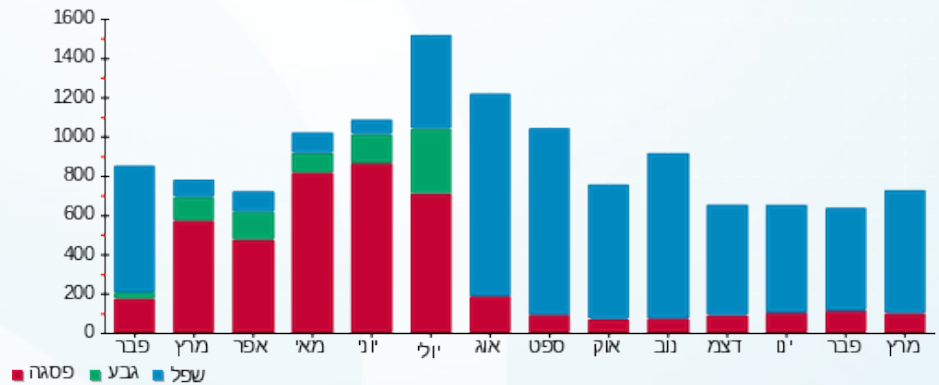

07/04/24

תאריך הפקה:

שם דייר: קומה 01 יחי 1.5 - אם ג' יבוא ושיווק בע"מ
שם אתר: וורקר חולון

25/03/24

תאריך קריאה נוכחי:

26/02/24

תאריך קריאה קודמת:

לקוח/ה נכבד/ה, אנו מתכבדים להגיש את חישוב צריכת החשמל לתקופה 26/02/24 - 25/03/24:

קומה 01 יחי 1.5 - אם ג' יבוא ושיווק בע"מ - 1 - 19093108(3x63)

| סוג תעריף | סוג צריכה | קריאה קודמת | קריאה נוכחית | סה"כ צריכה בקוט"ש | מחיר לקוט"ש בא"ג | סה"כ לתשלום |
|--------------------------|-----------|-------------|--------------|-------------------|------------------|-------------|
| פרטי חשבון עבור תאריכים: | | | | | | |
| | | 26/02/24 | 29/02/24 | | | |
| 777 | פסגה | 15,144.10 | 15,158.20 | 14.10 | 99.61 | 14.05 ₪ |
| 778 | גבע | 1,614.50 | 1,614.50 | 0.00 | 36.12 | 0.00 ₪ |
| 779 | שפל | 11,273.30 | 11,378.00 | 104.70 | 36.12 | 37.82 ₪ |
| פרטי חשבון עבור תאריכים: | | | | | | |
| | | 01/03/24 | 25/03/24 | | | |
| 777 | פסגה | 15,158.20 | 15,241.50 | 83.30 | 39.61 | 33.00 ₪ |
| 778 | גבע | 1,614.50 | 1,614.50 | 0.00 | 39.61 | 0.00 ₪ |
| 779 | שפל | 11,378.00 | 12,063.80 | 685.80 | 35.26 | 241.81 ₪ |

סה"כ לדייר:

| פסגה | גבע | שפל | סה"כ | שיא ביקוש |
|---------|--------|----------|----------|-----------|
| 97.40 | 0.00 | 790.50 | 887.90 | 17.14 |
| ₪ 47.04 | ₪ 0.00 | ₪ 279.63 | ₪ 326.67 | |

סה"כ צריכה
סה"כ לתשלום

| | | |
|----------|-----------------------------------|--------------|
| 40.74 ₪ | תשלום קבוע | |
| 12.36 ₪ | תשלום עבור גודל חיבור בKVA (3x63) | |
| 379.78 ₪ | סה"כ לתשלום | לא כולל מע"מ |

התפלגות חיוב בש"ח לפי תעו"ז

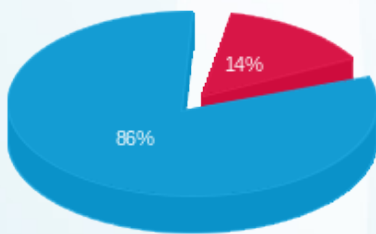

פסגה (₪ 47.04) ■
גבע (₪ 0.00) ■
שפל (₪ 279.63) ■

הסטוריית צריכה בקוט"ש

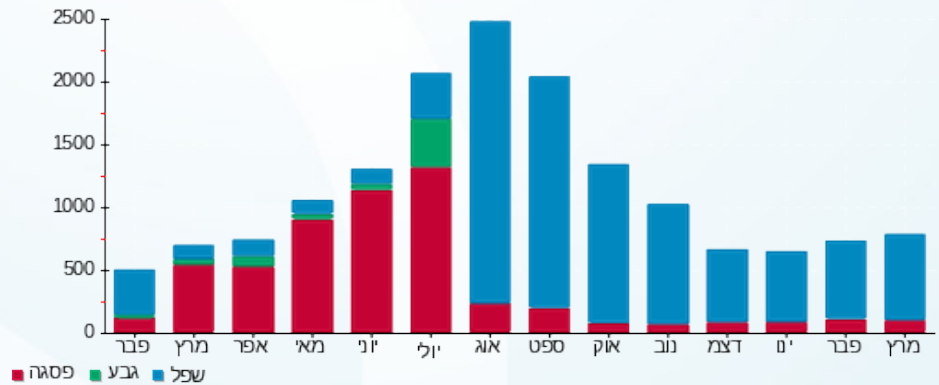

07/04/24 תאריך הפקה:
 25/03/24 תאריך קריאה נוכחי:
 26/02/24 תאריך קריאה קודמת:

שם דייר: קומה 01 יחידה 1.2 ONE PLACE
 שם אתר: וורקר חולון

לקוח/ה נכבד/ה, אנו מתכבדים להגיש את חישוב צריכת החשמל לתקופה 26/02/24 - 25/03/24:

קומה 01 יחידה 1.2 - 2 - ONE PLACE - (3x40)19093200

| סה"כ לתשלום | מחיר לקוט"ש בא"ג | סה"כ צריכה בקוט"ש | קריאה נוכחית | קריאה קודמת | סוג צריכה | סוג תעריף |
|-------------|------------------|-------------------|--------------|-------------|--------------------------|-----------|
| | | | 29/02/24 | 26/02/24 | פרטי חשבון עבור תאריכים: | |
| ₪ 6.97 | 99.61 | 7.00 | 1,588.20 | 1,581.20 | פסגה | 777 |
| ₪ 0.00 | 36.12 | 0.00 | 317.70 | 317.70 | גבע | 778 |
| ₪ 6.50 | 36.12 | 18.00 | 2,280.40 | 2,262.40 | שפל | 779 |
| | | | 25/03/24 | 01/03/24 | פרטי חשבון עבור תאריכים: | |
| ₪ 7.88 | 39.61 | 19.90 | 1,608.10 | 1,588.20 | פסגה | 777 |
| ₪ 0.00 | 39.61 | 0.00 | 317.70 | 317.70 | גבע | 778 |
| ₪ 38.15 | 35.26 | 108.20 | 2,388.60 | 2,280.40 | שפל | 779 |

סה"כ לדייר:

| שיא ביקוש | סה"כ | שפל | גבע | פסגה |
|-----------|---------|---------|--------|---------|
| 12.03 | 153.10 | 126.20 | 0.00 | 26.90 |
| | ₪ 59.51 | ₪ 44.65 | ₪ 0.00 | ₪ 14.86 |

סה"כ צריכה
 סה"כ לתשלום

| | | |
|----------|--|---------------------|
| ₪ 40.74 | תשלום קבוע | |
| ₪ 7.85 | תשלום עבור גודל חיבור בKVA (3x40) | |
| ₪ 108.10 | סה"כ לתשלום | לא כולל מע"מ |

התפלגות חיוב בש"ח לפי תעו"ז

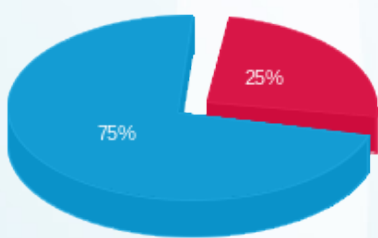

פסגה (₪ 14.86) (25%)
 גבע (₪ 0.00) (0%)
 שפל (₪ 44.65) (75%)

הסטוריית צריכה בקוט"ש

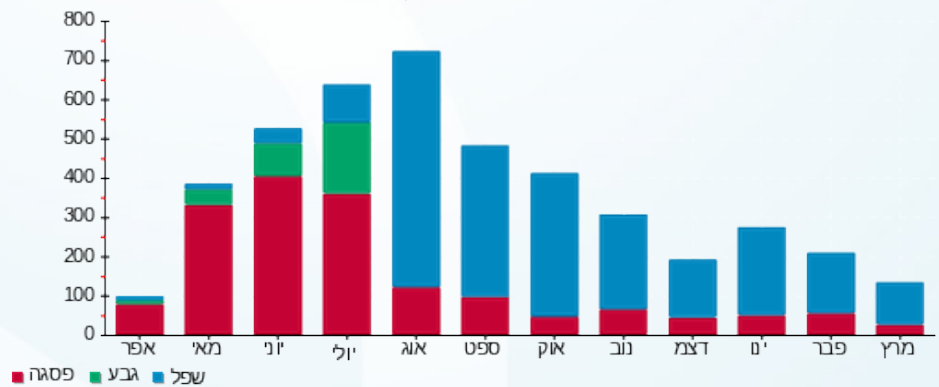



07/04/24

תאריך הפקה:

שם דייר: קומה 02 - טרייד מוביל

25/03/24

תאריך קריאה נוכחית:

שם אתר: וורקר חולון

26/02/24

תאריך קריאה קודמת:

לקוח/ה נכבד/ה, אנו מתכבדים להגיש את חישוב צריכת החשמל לתקופה 26/02/24 - 25/03/24:

טרייד מוביל - 2 - 19093196(3x63)

| סוג תעריף | סוג צריכה | קריאה קודמת | קריאה נוכחית | סה"כ צריכה בקוט"ש | מחיר לקוט"ש בא"ג | סה"כ לתשלום |
|--------------------------|-----------|-------------|--------------|-------------------|------------------|-------------|
| פרטי חשבון עבור תאריכים: | | | | | | |
| 777 | פסגה | 26/02/24 | 29/02/24 | 26.70 | 99.61 | 26.60 ₪ |
| 778 | גבע | 1,555.90 | 1,555.90 | 0.00 | 36.12 | 0.00 ₪ |
| 779 | שפל | 15,390.30 | 15,587.90 | 197.60 | 36.12 | 71.37 ₪ |
| פרטי חשבון עבור תאריכים: | | | | | | |
| 777 | פסגה | 01/03/24 | 25/03/24 | 113.80 | 39.61 | 45.08 ₪ |
| 778 | גבע | 1,555.90 | 1,555.90 | 0.00 | 39.61 | 0.00 ₪ |
| 779 | שפל | 15,587.90 | 16,681.10 | 1,093.20 | 35.26 | 385.46 ₪ |

סה"כ לדייר:

| פסגה | גבע | שפל | סה"כ | שיא ביקוש |
|---------|--------|----------|----------|-----------|
| 140.50 | 0.00 | 1,290.80 | 1,431.30 | 136.43 |
| ₪ 71.67 | ₪ 0.00 | ₪ 456.84 | ₪ 528.51 | |

סה"כ צריכה

סה"כ לתשלום

| | | |
|----------|-----------------------------------|--------------|
| 40.74 ₪ | תשלום קבוע | |
| 12.36 ₪ | תשלום עבור גודל חיבור בKVA (3x63) | |
| 581.61 ₪ | סה"כ לתשלום | לא כולל מע"מ |

התפלגות חיוב בש"ח לפי תעו"ז

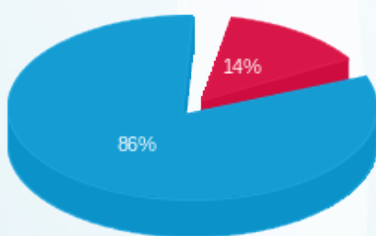

פסגה (71.67 ₪) 86%
גבע (0.00 ₪) 0%
שפל (456.84 ₪) 14%

הסטוריית צריכה בקוט"ש

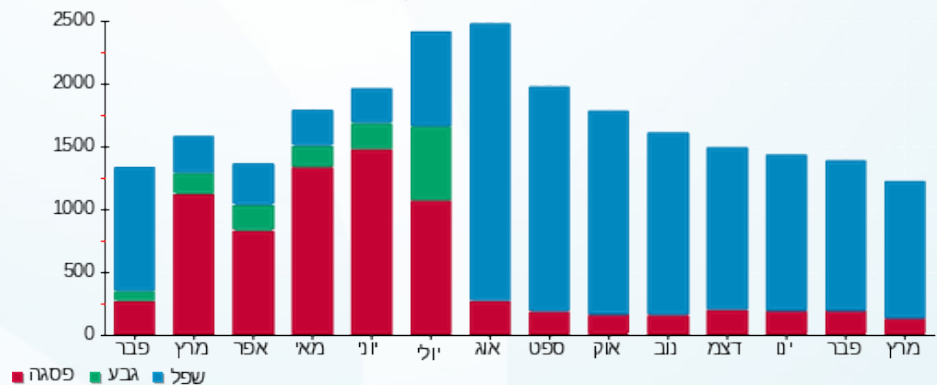



07/04/24

תאריך הפקדה:

שם דייר: קומה 03 - אילן אוזן

25/03/24

תאריך קריאה נוכחי:

שם אתר: וורקר חולון

26/02/24

תאריך קריאה קודמת:

לקוח/ה נכבד/ה, אנו מתכבדים להגיש את חישוב צריכת החשמל לתקופה 26/02/24 - 25/03/24:

קומה 03 - אילן אוזן - 1 - 19093195 (3x63)

| סוג תעריף | סוג צריכה | קריאה קודמת | קריאה נוכחית | סה"כ צריכה בקוט"ש | מחיר לקוט"ש בא"ג | סה"כ לתשלום |
|--------------------------|-----------|-------------|--------------|-------------------|------------------|-------------|
| פרטי חשבון עבור תאריכים: | | | | | | |
| 777 | פסגה | 26/02/24 | 29/02/24 | 5.90 | 99.61 | 13,680.90 |
| 778 | גבע | 2,142.50 | 2,142.50 | 0.00 | 36.12 | 2,142.50 |
| 779 | שפל | 8,386.40 | 8,438.00 | 51.60 | 36.12 | 8,438.00 |
| פרטי חשבון עבור תאריכים: | | | | | | |
| 777 | פסגה | 01/03/24 | 25/03/24 | 35.50 | 39.61 | 13,716.40 |
| 778 | גבע | 2,142.50 | 2,142.50 | 0.00 | 39.61 | 2,142.50 |
| 779 | שפל | 8,438.00 | 8,754.00 | 316.00 | 35.26 | 8,754.00 |

סה"כ לדייר:

| פסגה | גבע | שפל | סה"כ | שיא ביקוש |
|---------|--------|----------|----------|-----------|
| 41.40 | 0.00 | 367.60 | 409.00 | 8.91 |
| 19.94 ₪ | 0.00 ₪ | 130.06 ₪ | 150.00 ₪ | |

סה"כ צריכה
סה"כ לתשלום

| | | |
|----------|-----------------------------------|--------------|
| 40.74 ₪ | תשלום קבוע | |
| 12.36 ₪ | תשלום עבור גודל חיבור בKVA (3x63) | |
| 203.10 ₪ | סה"כ לתשלום | לא כולל מע"מ |

התפלגות חיוב בש"ח לפי תעו"ז

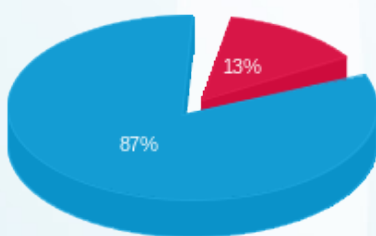

פסגה (19.94 ₪) ■
גבע (0.00 ₪) ■
שפל (130.06 ₪) ■

הסטוריית צריכה בקוט"ש

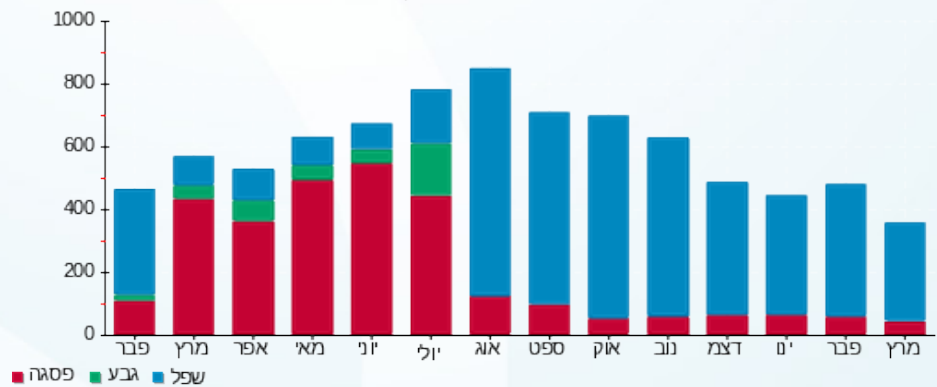

07/04/24 תאריך הפקה:
 25/03/24 תאריך קריאה נוכחי:
 26/02/24 תאריך קריאה קודמת:

שם דייר: קומה 03 - יחי 3.7 שלי ובניו בע"מ
 שם אתר: וורקר חולון

לקוח/ה נכבד/ה, אנו מתכבדים להגיש את חישוב צריכת החשמל לתקופה 25/03/24 - 26/02/24:

קומה 03 - יחי 3.7 שלי ובניו בע"מ - 3 - 19093195 (3x63)

| סוג תעריף | סוג צריכה | קריאה קודמת | קריאה נוכחית | סה"כ צריכה בקוט"ש | מחיר לקוט"ש בא"ג | סה"כ לתשלום |
|--------------------------|-----------|-------------|--------------|-------------------|------------------|-------------|
| פרטי חשבון עבור תאריכים: | | | | | | |
| 777 | פסגה | 26/02/24 | 29/02/24 | 4.10 | 99.61 | 4.08 ₪ |
| 778 | גבע | 780.80 | 780.80 | 0.00 | 36.12 | 0.00 ₪ |
| 779 | שפל | 3,663.30 | 3,685.80 | 22.50 | 36.12 | 8.13 ₪ |
| פרטי חשבון עבור תאריכים: | | | | | | |
| 777 | פסגה | 01/03/24 | 25/03/24 | 18.20 | 39.61 | 7.21 ₪ |
| 778 | גבע | 780.80 | 780.80 | 0.00 | 39.61 | 0.00 ₪ |
| 779 | שפל | 3,685.80 | 3,839.30 | 153.50 | 35.26 | 54.12 ₪ |

סה"כ לדייר:

| שיא ביקוש | סה"כ | שפל | גבע | פסגה |
|-----------|---------|---------|--------|---------|
| 4.12 | 198.30 | 176.00 | 0.00 | 22.30 |
| | ₪ 73.54 | ₪ 62.25 | ₪ 0.00 | ₪ 11.29 |

סה"כ צריכה
 סה"כ לתשלום

| | | |
|----------|-----------------------------------|--------------|
| 40.74 ₪ | תשלום קבוע | |
| 12.36 ₪ | תשלום עבור גודל חיבור בKVA (3x63) | |
| 126.65 ₪ | סה"כ לתשלום | לא כולל מע"מ |

התפלגות חיוב בש"ח לפי תעו"ז

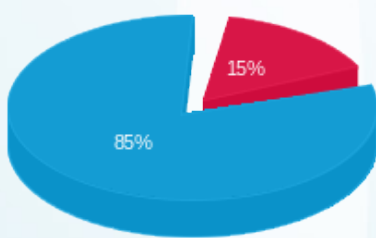

פסגה (11.29 ₪)
 גבע (0.00 ₪)
 שפל (62.25 ₪)

הסטוריית צריכה בקוט"ש



07/04/24

תאריך הפקה:

שם דייר: קומה 03 - יחידה 3.11 אינוביטן פריים נ. ט בע"מ
שם אתר: וורקר חולון

25/03/24

תאריך קריאה נוכחי:

26/02/24

תאריך קריאה קודמת:

לקוח/ה נכבד/ה, אנו מתכבדים להגיש את חישוב צריכת החשמל לתקופה 25/03/24 - 26/02/24:

קומה 03 - יחידה 3.11 אינוביטן פריים נ. ט בע"מ - 1 - 20065532(3x63)

| סוג תעריף | סוג צריכה | קריאה קודמת | קריאה נוכחית | סה"כ צריכה בקוט"ש | מחיר לקוט"ש בא"ג | סה"כ לתשלום |
|--------------------------|-----------|-------------|--------------|-------------------|------------------|-------------|
| פרטי חשבון עבור תאריכים: | | | | | | |
| 777 | פסגה | 26/02/24 | 29/02/24 | 3.96 | 99.61 | 3.94 ₪ |
| 778 | גבע | 822.00 | 822.00 | 0.00 | 36.12 | 0.00 ₪ |
| 779 | שפל | 4,410.12 | 4,427.70 | 17.58 | 36.12 | 6.35 ₪ |
| פרטי חשבון עבור תאריכים: | | | | | | |
| 777 | פסגה | 01/03/24 | 25/03/24 | 16.38 | 39.61 | 6.49 ₪ |
| 778 | גבע | 822.00 | 822.00 | 0.00 | 39.61 | 0.00 ₪ |
| 779 | שפל | 4,427.70 | 4,545.54 | 117.84 | 35.26 | 41.55 ₪ |

סה"כ לדייר:

| פסגה | גבע | שפל | סה"כ | שיא ביקוש |
|---------|--------|---------|---------|-----------|
| 20.34 | 0.00 | 135.42 | 155.76 | 2.71 |
| 10.43 ₪ | 0.00 ₪ | 47.90 ₪ | 58.33 ₪ | |

סה"כ צריכה
סה"כ לתשלום

| | | |
|----------|-----------------------------------|--------------|
| 40.74 ₪ | תשלום קבוע | |
| 12.36 ₪ | תשלום עבור גודל חיבור בKVA (3x63) | |
| 111.44 ₪ | סה"כ לתשלום | לא כולל מע"מ |

התפלגות חיוב בש"ח לפי תעו"ז

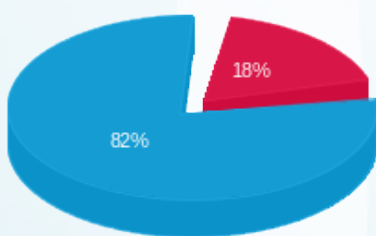

פסגה (10.43 ₪) 18%
גבע (0.00 ₪)
שפל (10.43 ₪) 82%

הסטוריית צריכה בקוט"ש

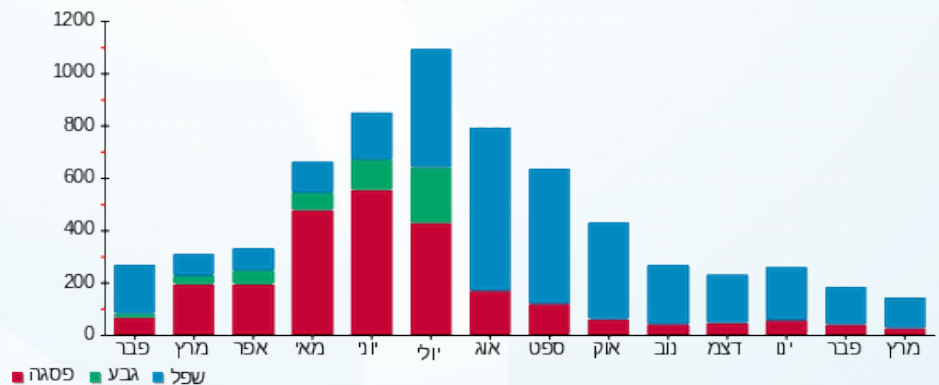

07/04/24 תאריך הפקדה:
 25/03/24 תאריך קריאה נוכחי:
 26/02/24 תאריך קריאה קודמת:

שם דייר: קומה 03 - כהן, ברדה ושות'
 שם אתר: וורקר חולון

לקוח/ה נכבד/ה, אנו מתכבדים להגיש את חישוב צריכת החשמל לתקופה 26/02/24 - 25/03/24:

קומה 03 - כהן, ברדה ושות' - 2 - 19093195(3x63)

| סוג תעריף | סוג צריכה | קריאה קודמת | קריאה נוכחית | סה"כ צריכה בקוט"ש | מחיר לקוט"ש בא"ג | סה"כ לתשלום |
|--------------------------|-----------|-------------|--------------|-------------------|------------------|-------------|
| פרטי חשבון עבור תאריכים: | | | | | | |
| 777 | פסגה | 26/02/24 | 29/02/24 | 17.20 | 99.61 | 17.13 ₪ |
| 778 | גבע | 8,750.90 | 8,750.90 | 0.00 | 36.12 | 0.00 ₪ |
| 779 | שפל | 34,991.00 | 35,094.00 | 103.00 | 36.12 | 37.20 ₪ |
| פרטי חשבון עבור תאריכים: | | | | | | |
| 777 | פסגה | 01/03/24 | 25/03/24 | 45.40 | 39.61 | 17.98 ₪ |
| 778 | גבע | 8,750.90 | 8,750.90 | 0.00 | 39.61 | 0.00 ₪ |
| 779 | שפל | 35,094.00 | 35,641.40 | 547.40 | 35.26 | 193.01 ₪ |

סה"כ לדייר:

| פסגה | גבע | שפל | סה"כ | שיא ביקוש |
|---------|--------|----------|----------|-----------|
| 62.60 | 0.00 | 650.40 | 713.00 | 10.83 |
| ₪ 35.12 | ₪ 0.00 | ₪ 230.22 | ₪ 265.33 | |

סה"כ צריכה
 סה"כ לתשלום

| | | |
|----------|-----------------------------------|--------------|
| 40.74 ₪ | תשלום קבוע | |
| 12.36 ₪ | תשלום עבור גודל חיבור בKVA (3x63) | |
| 318.44 ₪ | סה"כ לתשלום | לא כולל מע"מ |

התפלגות חיוב בש"ח לפי תעו"ז

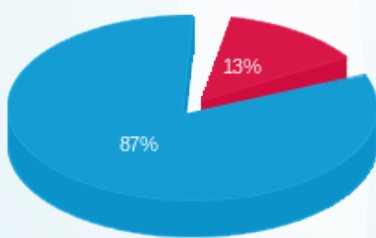

פסגה (₪ 35.12) ■
 גבע (₪ 0.00) ■
 שפל (₪ 230.22) ■

הסטוריית צריכה בקוט"ש

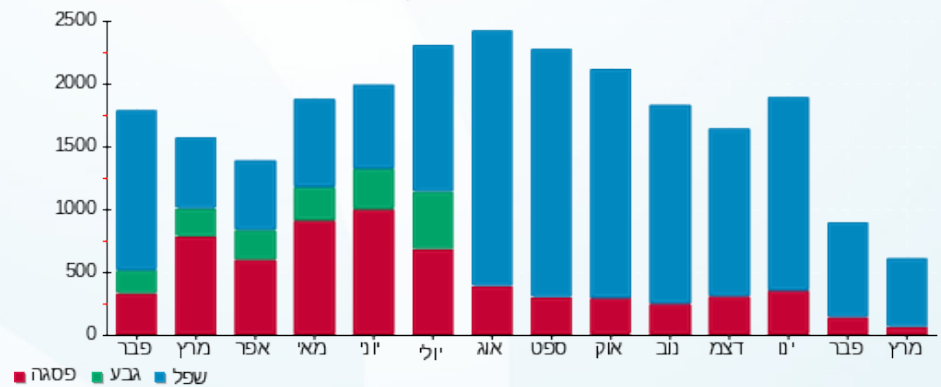



07/04/24

תאריך הפקה:

שם דייר: קומה 03 - מסלולים פיננסים

25/03/24

תאריך קריאה נוכחית:

שם אתר: וורקר חולון

26/02/24

תאריך קריאה קודמת:

לקוח/ה נכבד/ה, אנו מתכבדים להגיש את חישוב צריכת החשמל לתקופה 25/03/24 - 26/02/24:

קומה 03 - מסלולים פיננסים - 4 - 19093195(3x63)

| סוג תעריף | סוג צריכה | קריאה קודמת | קריאה נוכחית | סה"כ צריכה בקוט"ש | מחיר לקוט"ש בא"ג | סה"כ לתשלום |
|--------------------------|-----------|-------------|--------------|-------------------|------------------|-------------|
| פרטי חשבון עבור תאריכים: | | | | | | |
| 777 | פסגה | 26/02/24 | 29/02/24 | 30.00 | 99.61 | 29.88 ₪ |
| 778 | גבע | 3,985.20 | 3,985.20 | 0.00 | 36.12 | 0.00 ₪ |
| 779 | שפל | 15,968.30 | 16,084.70 | 116.40 | 36.12 | 42.04 ₪ |
| פרטי חשבון עבור תאריכים: | | | | | | |
| 777 | פסגה | 01/03/24 | 25/03/24 | 132.70 | 39.61 | 52.56 ₪ |
| 778 | גבע | 3,985.20 | 3,985.20 | 0.00 | 39.61 | 0.00 ₪ |
| 779 | שפל | 16,084.70 | 16,856.00 | 771.30 | 35.26 | 271.96 ₪ |

סה"כ לדייר:

| פסגה | גבע | שפל | סה"כ | שיא ביקוש |
|---------|--------|----------|----------|-----------|
| 162.70 | 0.00 | 887.70 | 1,050.40 | 10.10 |
| ₪ 82.45 | ₪ 0.00 | ₪ 314.00 | ₪ 396.45 | |

סה"כ צריכה

סה"כ לתשלום

| | | |
|----------|-----------------------------------|--------------|
| 40.74 ₪ | תשלום קבוע | |
| 12.36 ₪ | תשלום עבור גודל חיבור בKVA (3x63) | |
| 449.55 ₪ | סה"כ לתשלום | לא כולל מע"מ |

התפלגות חיוב בש"ח לפי תעו"ז

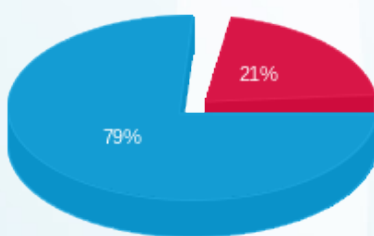

פסגה (₪ 82.45) ■
גבע (₪ 0.00) ■
שפל (₪ 314.00) ■

הסטוריית צריכה בקוט"ש

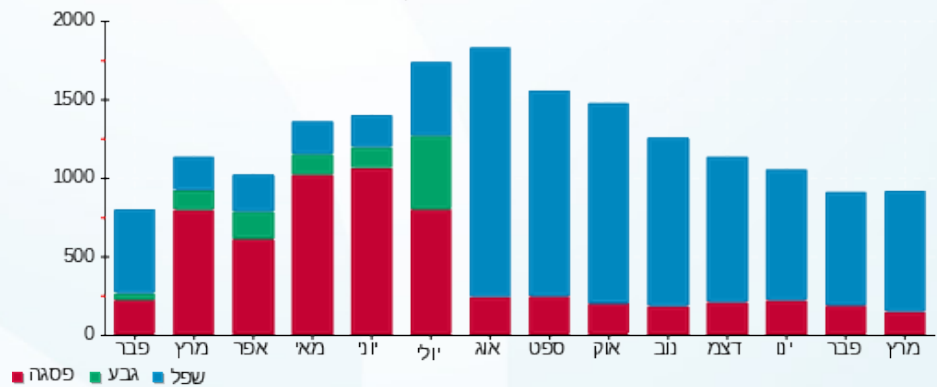

07/04/24 תאריך הפקה:
 25/03/24 תאריך קריאה נוכחית:
 26/02/24 תאריך קריאה קודמת:

שם דייר: קומה 03 - אחים כהן - הלבשה והנעלה
 שם אתר: וורקר חולון
 תאריך כניסה: 29/02/24

לקוח/ה נכבד/ה, אנו מתכבדים להגיש את חישוב צריכת החשמל לתקופה 25/03/24 - 29/02/24:

קומה 03 - אחים כהן - הלבשה והנעלה - 4 - 19093180 (3x63)

| סוג תעריף | סוג צריכה | קריאה קודמת | קריאה נוכחית | סה"כ צריכה בקוט"ש | מחיר לקוט"ש בא"ג | סה"כ לתשלום |
|--------------------------|-----------|-------------|--------------|-------------------|------------------|-------------|
| פרטי חשבון עבור תאריכים: | | | | | | |
| 777 | פסגה | 29/02/24 | 29/02/24 | 11,219.10 | 99.61 | 3.88 ₪ |
| 778 | גבע | 3,099.40 | 3,099.40 | 0.00 | 36.12 | 0.00 ₪ |
| 779 | שפל | 9,024.60 | 9,043.50 | 18.90 | 36.12 | 6.83 ₪ |
| פרטי חשבון עבור תאריכים: | | | | | | |
| 777 | פסגה | 01/03/24 | 25/03/24 | 11,226.10 | 39.61 | 2.77 ₪ |
| 778 | גבע | 3,099.40 | 3,099.40 | 0.00 | 39.61 | 0.00 ₪ |
| 779 | שפל | 9,043.50 | 9,107.90 | 64.40 | 35.26 | 22.71 ₪ |

סה"כ לדייר:

| פסגה | גבע | שפל | סה"כ | שיא ביקוש |
|--------|--------|---------|---------|-----------|
| 10.90 | 0.00 | 83.30 | 94.20 | 9.62 |
| ₪ 6.66 | ₪ 0.00 | ₪ 29.53 | ₪ 36.19 | |

סה"כ צריכה
 סה"כ לתשלום

| | | |
|---------|--|---------------------|
| 40.74 ₪ | תשלום קבוע | |
| 11.09 ₪ | תשלום עבור גודל חיבור בKVA (3x63) | |
| 88.02 ₪ | סה"כ לתשלום | לא כולל מע"מ |

התפלגות חיוב בש"ח לפי תעו"ז

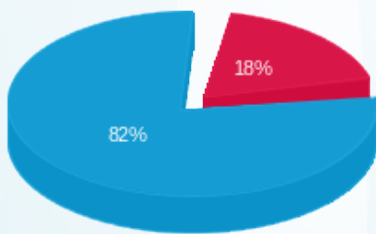

פסגה (6.66 ₪)
 גבע (0.00 ₪)
 שפל (29.53 ₪)

הסטוריית צריכה בקוט"ש

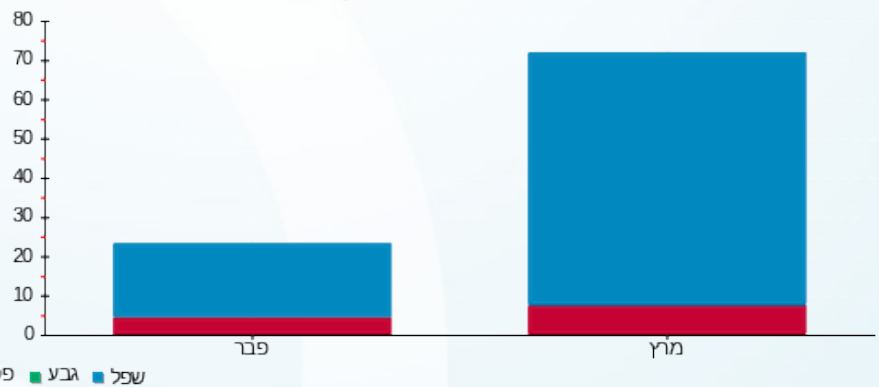

07/04/24 תאריך הפקדה:
 25/03/24 תאריך קריאה נוכחית:
 26/02/24 תאריך קריאה קודמת:

שם דייר: קומה 03 יחי 3.1 - גלובליקה
 שם אתר: וורקר חולון

לקוח/ה נכבד/ה, אנו מתכבדים להגיש את חישוב צריכת החשמל לתקופה 26/02/24 - 25/03/24:

קומה 03 יחי 3.1 - גלובליקה - 1 - 19093180(3x63)

| סה"כ לתשלום | מחיר לקוט"ש בא"ג | סה"כ צריכה בקוט"ש | קריאה נוכחית | קריאה קודמת | סוג צריכה | סוג תעריף |
|-------------|------------------|-------------------|--------------|-------------|--------------------------|-----------|
| | | | 29/02/24 | 26/02/24 | פרטי חשבון עבור תאריכים: | |
| ₪ 8.87 | 99.61 | 8.90 | 7,680.40 | 7,671.50 | פסגה | 777 |
| ₪ 0.00 | 36.12 | 0.00 | 1,658.60 | 1,658.60 | גבע | 778 |
| ₪ 20.15 | 36.12 | 55.80 | 6,762.30 | 6,706.50 | שפל | 779 |
| | | | 25/03/24 | 01/03/24 | פרטי חשבון עבור תאריכים: | |
| ₪ 12.75 | 39.61 | 32.20 | 7,712.60 | 7,680.40 | פסגה | 777 |
| ₪ 0.00 | 39.61 | 0.00 | 1,658.60 | 1,658.60 | גבע | 778 |
| ₪ 111.88 | 35.26 | 317.30 | 7,079.60 | 6,762.30 | שפל | 779 |

סה"כ לדייר:

| שיא ביקוש | סה"כ | שפל | גבע | פסגה | סה"כ צריכה |
|-----------|----------|----------|--------|---------|-------------|
| 4.46 | 414.20 | 373.10 | 0.00 | 41.10 | סה"כ לתשלום |
| | ₪ 153.65 | ₪ 132.03 | ₪ 0.00 | ₪ 21.62 | |

| | | |
|----------|--|---------------------|
| ₪ 40.74 | תשלום קבוע | |
| ₪ 12.36 | תשלום עבור גודל חיבור בKVA (3x63) | |
| ₪ 206.76 | סה"כ לתשלום | לא כולל מע"מ |

התפלגות חיוב בש"ח לפי תעו"ז

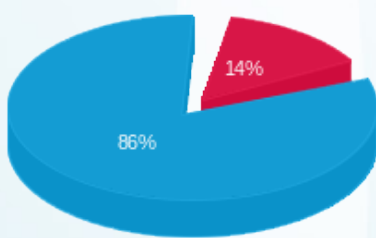

פסגה (₪ 21.62)
 גבע (₪ 0.00)
 שפל (₪ 132.03)

הסטוריית צריכה בקוט"ש

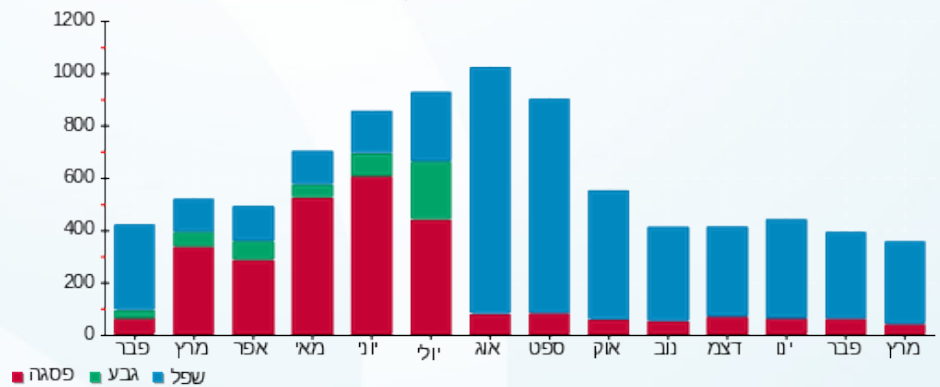

07/04/24

תאריך הפקדה:

שם דייר: קומה 03 יחי 3.10 - א.ע. ברק אחזקות
שם אתר: וורקר חולון

25/03/24

תאריך קריאה נוכחית:

26/02/24

תאריך קריאה קודמת:

לקוח/ה נכבד/ה, אנו מתכבדים להגיש את חישוב צריכת החשמל לתקופה **25/03/24 - 26/02/24**:

קומה 03 יחי 3.10 - א.ע. ברק אחזקות - 4 - 20065532(3x63)

| סוג תעריף | סוג צריכה | קריאה קודמת | קריאה נוכחית | סה"כ צריכה בקוט"ש | מחיר לקוט"ש בא"ג | סה"כ לתשלום |
|--------------------------|-----------|-------------|--------------|-------------------|------------------|-------------|
| פרטי חשבון עבור תאריכים: | | | | | | |
| 777 | פסגה | 26/02/24 | 29/02/24 | 2,586.72 | 99.61 | 2.03 ₪ |
| 778 | גבע | 593.22 | 593.22 | 0.00 | 36.12 | 0.00 ₪ |
| 779 | שפל | 2,855.94 | 2,870.04 | 14.10 | 36.12 | 5.09 ₪ |
| פרטי חשבון עבור תאריכים: | | | | | | |
| 777 | פסגה | 01/03/24 | 25/03/24 | 2,600.28 | 39.61 | 5.37 ₪ |
| 778 | גבע | 593.22 | 593.22 | 0.00 | 39.61 | 0.00 ₪ |
| 779 | שפל | 2,870.04 | 2,960.34 | 90.30 | 35.26 | 31.84 ₪ |

סה"כ לדייר:

| פסגה | גבע | שפל | סה"כ | שיא ביקוש |
|--------|--------|---------|---------|-----------|
| 15.60 | 0.00 | 104.40 | 120.00 | 3.52 |
| ₪ 7.40 | ₪ 0.00 | ₪ 36.93 | ₪ 44.34 | |

סה"כ צריכה
סה"כ לתשלום

| | | |
|---------|-----------------------------------|--------------|
| 40.74 ₪ | תשלום קבוע | |
| 12.36 ₪ | תשלום עבור גודל חיבור בKVA (3x63) | |
| 97.44 ₪ | סה"כ לתשלום | לא כולל מע"מ |

התפלגות חיוב בש"ח לפי תעו"ז

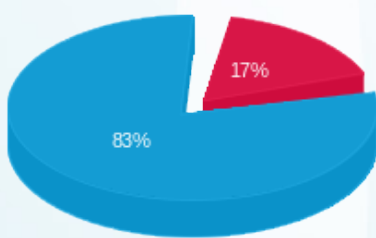

פסגה (7.40 ₪)
גבע (0.00 ₪)
שפל (36.93 ₪)

הסטוריית צריכה בקוט"ש

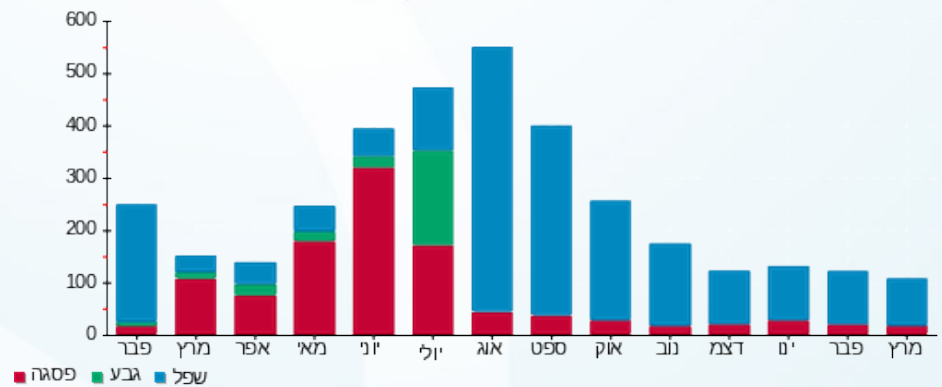

07/04/24

תאריך הפקה:

שם דייר: קומה 03 יחי 3.3 - מיכאל אזולאי רו"ח
שם אתר: וורקר חולון

25/03/24

תאריך קריאה נוכחי:

26/02/24

תאריך קריאה קודמת:

לקוח/ה נכבד/ה, אנו מתכבדים להגיש את חישוב צריכת החשמל לתקופה 26/02/24 - 25/03/24:

קומה 03 יחי 3.3 - מיכאל אזולאי רו"ח - 3 - 19093180(3x63)

| סוג תעריף | סוג צריכה | קריאה קודמת | קריאה נוכחית | סה"כ צריכה בקוט"ש | מחיר לקוט"ש בא"ג | סה"כ לתשלום |
|--------------------------|-----------|-------------|--------------|-------------------|------------------|-------------|
| פרטי חשבון עבור תאריכים: | | | | | | |
| 777 | פסגה | 26/02/24 | 29/02/24 | 6.90 | 99.61 | 6.87 ₪ |
| 778 | גבע | 2,187.80 | 2,187.80 | 0.00 | 36.12 | 0.00 ₪ |
| 779 | שפל | 9,594.60 | 9,653.00 | 58.40 | 36.12 | 21.09 ₪ |
| פרטי חשבון עבור תאריכים: | | | | | | |
| 777 | פסגה | 01/03/24 | 25/03/24 | 36.50 | 39.61 | 14.46 ₪ |
| 778 | גבע | 2,187.80 | 2,187.80 | 0.00 | 39.61 | 0.00 ₪ |
| 779 | שפל | 9,653.00 | 10,080.70 | 427.70 | 35.26 | 150.81 ₪ |

סה"כ לדייר:

| פסגה | גבע | שפל | סה"כ | שיא ביקוש |
|---------|--------|----------|----------|-----------|
| 43.40 | 0.00 | 486.10 | 529.50 | 7.65 |
| ₪ 21.33 | ₪ 0.00 | ₪ 171.90 | ₪ 193.23 | |

סה"כ צריכה
סה"כ לתשלום

| | | |
|----------|-----------------------------------|--------------|
| 40.74 ₪ | תשלום קבוע | |
| 12.36 ₪ | תשלום עבור גודל חיבור בKVA (3x63) | |
| 246.34 ₪ | סה"כ לתשלום | לא כולל מע"מ |

התפלגות חיוב בש"ח לפי תעו"ז

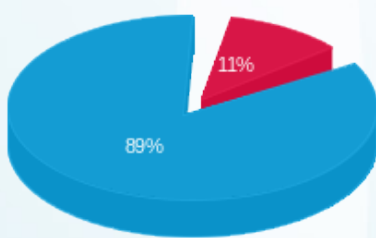

פסגה (21.33 ₪)
גבע (0.00 ₪)
שפל (171.90 ₪)

הסטוריית צריכה בקוט"ש

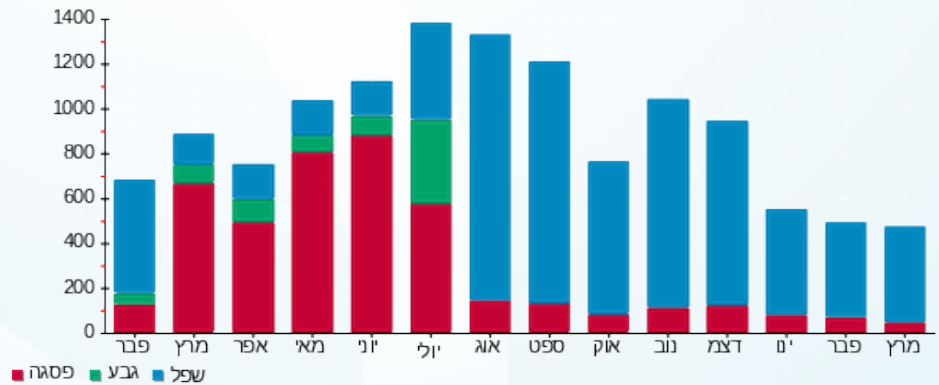

07/04/24 תאריך הפקה:
 25/03/24 תאריך קריאה נוכחית:
 26/02/24 תאריך קריאה קודמת:

שם דייר: קומה 04 - ד"ר קרופניק פלוס בע"מ
 שם אתר: וורקר חולון

לקוח/ה נכבד/ה, אנו מתכבדים להגיש את חישוב צריכת החשמל לתקופה 25/03/24 - 26/02/24:

ק. 4 - ד"ר קרופניק פלוס בע"מ - 1 - 19093178(3x80)

| סוג תעריף | סוג צריכה | קריאה קודמת | קריאה נוכחית | סה"כ צריכה בקוט"ש | מחיר לקוט"ש בא"ג | סה"כ לתשלום |
|--------------------------|-----------|-------------|--------------|-------------------|------------------|-------------|
| פרטי חשבון עבור תאריכים: | | | | | | |
| 777 | פסגה | 26/02/24 | 29/02/24 | 10.10 | 99.61 | 10.06 ₪ |
| 778 | גבע | 1,733.30 | 1,733.30 | 0.00 | 36.12 | 0.00 ₪ |
| 779 | שפל | 13,670.60 | 13,768.90 | 98.30 | 36.12 | 35.51 ₪ |
| פרטי חשבון עבור תאריכים: | | | | | | |
| 777 | פסגה | 01/03/24 | 25/03/24 | 137.20 | 39.61 | 54.34 ₪ |
| 778 | גבע | 1,733.30 | 1,733.30 | 0.00 | 39.61 | 0.00 ₪ |
| 779 | שפל | 13,768.90 | 14,541.50 | 772.60 | 35.26 | 272.42 ₪ |

סה"כ לדייר:

| פסגה | גבע | שפל | סה"כ | שיא ביקוש |
|---------|--------|----------|----------|-----------|
| 147.30 | 0.00 | 870.90 | 1,018.20 | 135.60 |
| ₪ 64.41 | ₪ 0.00 | ₪ 307.92 | ₪ 372.33 | |

סה"כ צריכה
 סה"כ לתשלום

| | | |
|----------|-----------------------------------|--------------|
| 40.74 ₪ | תשלום קבוע | |
| 15.70 ₪ | תשלום עבור גודל חיבור בKVA (3x80) | |
| 428.77 ₪ | סה"כ לתשלום | לא כולל מע"מ |

התפלגות חיוב בש"ח לפי תעו"ז

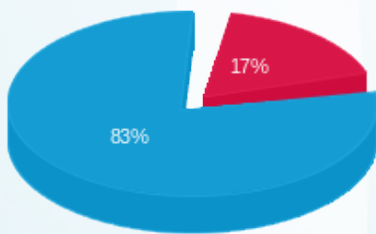

פסגה (64.41 ₪) ■
 גבע (0.00 ₪) ■
 שפל (307.92 ₪) ■

הסטוריית צריכה בקוט"ש

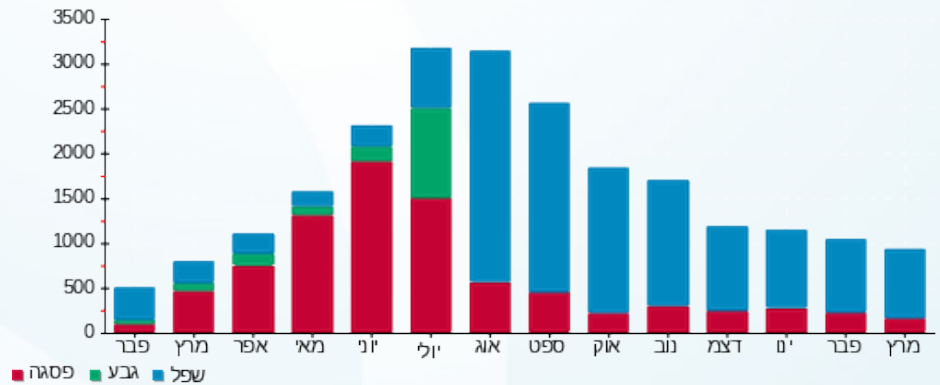



07/04/24

תאריך הפקה:

שם דייר: קומה 04 - יחי 4.8 פתרונות פיננסים מתקדמים ידע שווה כסף
שם אתר: וורקר חולון

25/03/24

תאריך קריאה נוכחי:

26/02/24

תאריך קריאה קודמת:

לקוח/ה נכבד/ה, אנו מתכבדים להגיש את חישוב צריכת החשמל לתקופה 25/03/24 - 26/02/24:

קומה 04 - יחי 4.8 פתרונות פיננסים מתקדמים ידע שווה כסף - 2 - 19093179(3x80)

| סוג תעריף | סוג צריכה | קריאה קודמת | קריאה נוכחית | סה"כ צריכה בקוט"ש | מחיר לקוט"ש בא"ג | סה"כ לתשלום |
|--------------------------|-----------|-------------|--------------|-------------------|------------------|-------------|
| פרטי חשבון עבור תאריכים: | | | | | | |
| 777 | פסגה | 26/02/24 | 29/02/24 | 16.10 | 99.61 | 16.04 ₪ |
| 778 | גבע | 295.60 | 295.60 | 0.00 | 36.12 | 0.00 ₪ |
| 779 | שפל | 3,189.80 | 3,272.10 | 82.30 | 36.12 | 29.73 ₪ |
| פרטי חשבון עבור תאריכים: | | | | | | |
| 777 | פסגה | 01/03/24 | 25/03/24 | 65.80 | 39.61 | 26.06 ₪ |
| 778 | גבע | 295.60 | 295.60 | 0.00 | 39.61 | 0.00 ₪ |
| 779 | שפל | 3,272.10 | 3,850.20 | 578.10 | 35.26 | 203.84 ₪ |

סה"כ לדייר:

| פסגה | גבע | שפל | סה"כ | שיא ביקוש |
|---------|--------|----------|----------|-----------|
| 81.90 | 0.00 | 660.40 | 742.30 | 7.61 |
| ₪ 42.10 | ₪ 0.00 | ₪ 233.56 | ₪ 275.67 | |

סה"כ צריכה

סה"כ לתשלום

| | | |
|----------|-----------------------------------|--------------|
| 40.74 ₪ | תשלום קבוע | |
| 15.70 ₪ | תשלום עבור גודל חיבור בKVA (3x80) | |
| 332.11 ₪ | סה"כ לתשלום | לא כולל מע"מ |

התפלגות חיוב בש"ח לפי תעו"ז

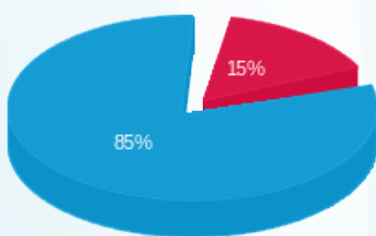

פסגה (₪ 42.10) ■
גבע (₪ 0.00) ■
שפל (₪ 233.56) ■

הסטוריית צריכה בקוט"ש

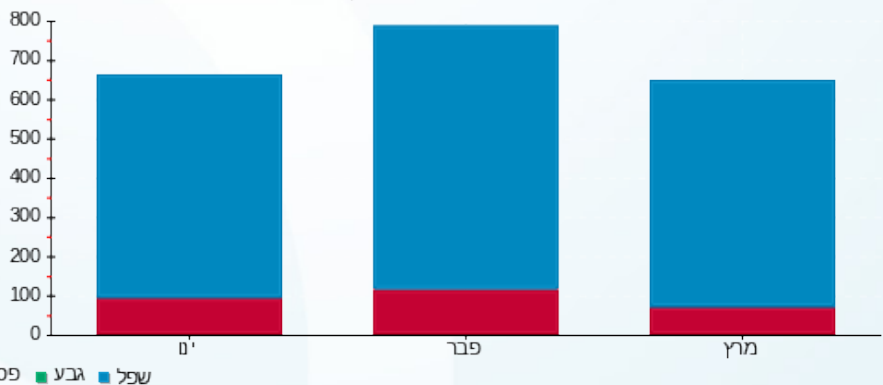



07/04/24

תאריך הפקה:

שם דייר: קומה 04 - סולומון חוויה

25/03/24

תאריך קריאה נוכחי:

שם אתר: וורקר חולון

26/02/24

תאריך קריאה קודמת:

לקוח/ה נכבד/ה, אנו מתכבדים להגיש את חישוב צריכת החשמל לתקופה 26/02/24 - 25/03/24:

קומה 04 - סולומון חוויה - 3 - 19093179(3x80)

| סה"כ לתשלום | מחיר לקוט"ש בא"ג | סה"כ צריכה בקוט"ש | קריאה נוכחית | קריאה קודמת | סוג צריכה | סוג תעריף |
|-------------|------------------|-------------------|--------------|-------------|--------------------------|-----------|
| | | | 29/02/24 | 26/02/24 | פרטי חשבון עבור תאריכים: | |
| 40.94 ₪ | 99.61 | 41.10 | 51,356.70 | 51,315.60 | פסגה | 777 |
| 0.00 ₪ | 36.12 | 0.00 | 13,154.40 | 13,154.40 | גבע | 778 |
| 116.88 ₪ | 36.12 | 323.60 | 49,057.10 | 48,733.50 | שפל | 779 |
| | | | 25/03/24 | 01/03/24 | פרטי חשבון עבור תאריכים: | |
| 73.40 ₪ | 39.61 | 185.30 | 51,542.00 | 51,356.70 | פסגה | 777 |
| 0.00 ₪ | 39.61 | 0.00 | 13,154.40 | 13,154.40 | גבע | 778 |
| 745.57 ₪ | 35.26 | 2,114.50 | 51,171.60 | 49,057.10 | שפל | 779 |

סה"כ לדייר:

| שיא ביקוש | סה"כ | שפל | גבע | פסגה |
|-----------|----------|----------|--------|----------|
| 31.27 | 2,664.50 | 2,438.10 | 0.00 | 226.40 |
| | ₪ 976.79 | ₪ 862.46 | ₪ 0.00 | ₪ 114.34 |

סה"כ צריכה
סה"כ לתשלום

| | | |
|------------|--|---------------------|
| 40.74 ₪ | תשלום קבוע | |
| 15.70 ₪ | תשלום עבור גודל חיבור בKVA (3x80) | |
| 1,033.24 ₪ | סה"כ לתשלום | לא כולל מע"מ |

התפלגות חיוב בש"ח לפי תעו"ז

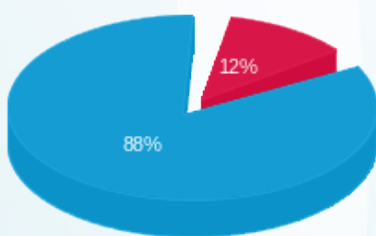

פסגה (114.34 ₪) ■
גבע (0.00 ₪) ■
שפל (862.46 ₪) ■

הסטוריית צריכה בקוט"ש

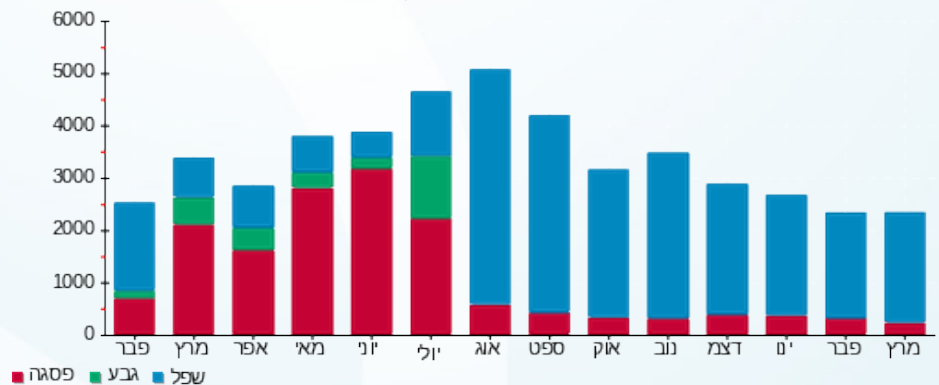

07/04/24 תאריך הפקה:
 25/03/24 תאריך קריאה נוכחי:
 26/02/24 תאריך קריאה קודמת:

שם דייר: קומה 04 - עמותת לב זהב
 שם אתר: וורקר חולון

לקוח/ה נכבד/ה, אנו מתכבדים להגיש את חישוב צריכת החשמל לתקופה 25/03/24 - 26/02/24:

קומה 04 - עמותת לב זהב - 1 - 19093179(3x80)

| סוג תעריף | סוג צריכה | קריאה קודמת | קריאה נוכחית | סה"כ צריכה בקוט"ש | מחיר לקוט"ש בא"ג | סה"כ לתשלום |
|--------------------------|-----------|-------------|--------------|-------------------|------------------|-------------|
| פרטי חשבון עבור תאריכים: | | | | | | |
| 777 | פסגה | 26/02/24 | 29/02/24 | 15.30 | 99.61 | 15.24 ₪ |
| 778 | גבע | 6,447.80 | 6,447.80 | 0.00 | 36.12 | 0.00 ₪ |
| 779 | שפל | 28,025.10 | 28,209.70 | 184.60 | 36.12 | 66.68 ₪ |
| פרטי חשבון עבור תאריכים: | | | | | | |
| 777 | פסגה | 01/03/24 | 25/03/24 | 82.50 | 39.61 | 32.68 ₪ |
| 778 | גבע | 6,447.80 | 6,447.80 | 0.00 | 39.61 | 0.00 ₪ |
| 779 | שפל | 28,209.70 | 29,519.10 | 1,309.40 | 35.26 | 461.69 ₪ |

סה"כ לדייר:

| פסגה | גבע | שפל | סה"כ | שיא ביקוש |
|---------|--------|----------|----------|-----------|
| 97.80 | 0.00 | 1,494.00 | 1,591.80 | 16.52 |
| ₪ 47.92 | ₪ 0.00 | ₪ 528.37 | ₪ 576.29 | |

סה"כ צריכה
 סה"כ לתשלום

| | | |
|----------|-----------------------------------|--------------|
| 40.74 ₪ | תשלום קבוע | |
| 15.70 ₪ | תשלום עבור גודל חיבור בKVA (3x80) | |
| 632.73 ₪ | סה"כ לתשלום | לא כולל מע"מ |

התפלגות חיוב בש"ח לפי תעו"ז

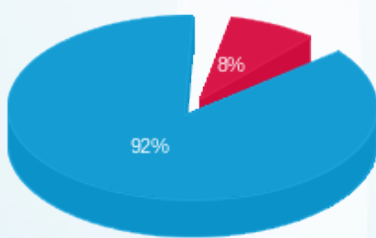

פסגה (47.92 ₪)
 גבע (0.00 ₪)
 שפל (528.37 ₪)

הסטוריית צריכה בקוט"ש

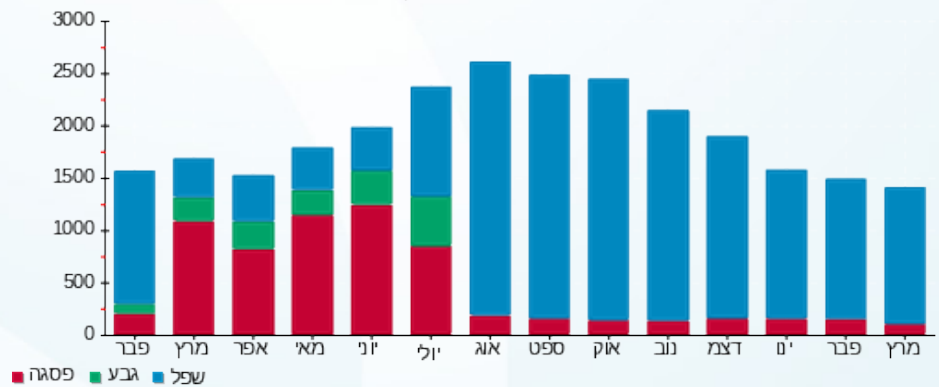



07/04/24

תאריך הפקה:

שם דייר: קומה 06 - קרקעות עתיד

25/03/24

תאריך קריאה נוכחי:

שם אתר: וורקר חולון

26/02/24

תאריך קריאה קודמת:

לקוח/ה נכבד/ה, אנו מתכבדים להגיש את חישוב צריכת החשמל לתקופה 25/03/24 - 26/02/24:

ק. 6 - קרקעות עתיד - 4 - 19093181(3x80)

| סוג תעריף | סוג צריכה | קריאה קודמת | קריאה נוכחית | סה"כ צריכה בקוט"ש | מחיר לקוט"ש בא"ג | סה"כ לתשלום |
|--------------------------|-----------|-------------|--------------|-------------------|------------------|-------------|
| פרטי חשבון עבור תאריכים: | | | | | | |
| 777 | פסגה | 26/02/24 | 29/02/24 | 4.40 | 99.61 | 4.38 ₪ |
| 778 | גבע | 633.00 | 633.00 | 0.00 | 36.12 | 0.00 ₪ |
| 779 | שפל | 4,855.40 | 4,921.70 | 66.30 | 36.12 | 23.95 ₪ |
| פרטי חשבון עבור תאריכים: | | | | | | |
| 777 | פסגה | 01/03/24 | 25/03/24 | 29.20 | 39.61 | 11.57 ₪ |
| 778 | גבע | 633.00 | 633.00 | 0.00 | 39.61 | 0.00 ₪ |
| 779 | שפל | 4,921.70 | 5,248.20 | 326.50 | 35.26 | 115.12 ₪ |

סה"כ לדייר:

| פסגה | גבע | שפל | סה"כ | שיא ביקוש |
|---------|--------|----------|----------|-----------|
| 33.60 | 0.00 | 392.80 | 426.40 | 11.76 |
| 15.95 ₪ | 0.00 ₪ | 139.07 ₪ | 155.02 ₪ | |

סה"כ צריכה

סה"כ לתשלום

| | | |
|----------|-----------------------------------|--------------|
| 40.74 ₪ | תשלום קבוע | |
| 15.70 ₪ | תשלום עבור גודל חיבור בKVA (3x80) | |
| 211.46 ₪ | סה"כ לתשלום | לא כולל מע"מ |

התפלגות חיוב בש"ח לפי תעו"ז

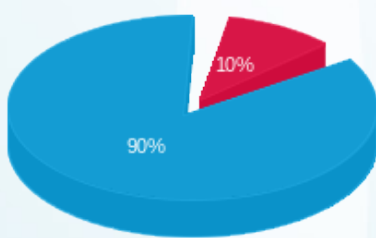

פסגה (15.95 ₪)
גבע (0.00 ₪)
שפל (139.07 ₪)

הסטוריית צריכה בקוט"ש

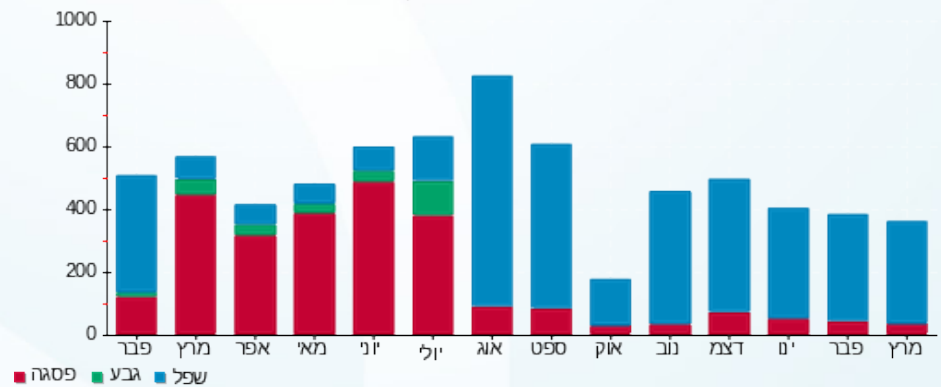

07/04/24

תאריך הפקה:

שם דייר: קומה 06 - גוטקט פתרונות טכנולוגיה בע"מ
שם אתר: וורקר חולון

25/03/24

תאריך קריאה נוכחי:

26/02/24

תאריך קריאה קודמת:

לקוח/ה נכבד/ה, אנו מתכבדים להגיש את חישוב צריכת החשמל לתקופה 25/03/24 - 26/02/24:

ק. 6 - גוטקט פתרונות טכנולוגיה בע"מ - 2 - 19093188(3x80)

| סוג תעריף | סוג צריכה | קריאה קודמת | קריאה נוכחית | סה"כ צריכה בקוט"ש | מחיר לקוט"ש בא"ג | סה"כ לתשלום |
|--------------------------|-----------|-------------|--------------|-------------------|------------------|-------------|
| פרטי חשבון עבור תאריכים: | | | | | | |
| 777 | פסגה | 26/02/24 | 29/02/24 | 18.50 | 99.61 | 18.43 ₪ |
| 778 | גבע | 614.50 | 614.50 | 0.00 | 36.12 | 0.00 ₪ |
| 779 | שפל | 8,507.70 | 8,608.90 | 101.20 | 36.12 | 36.55 ₪ |
| פרטי חשבון עבור תאריכים: | | | | | | |
| 777 | פסגה | 01/03/24 | 25/03/24 | 78.00 | 39.61 | 30.90 ₪ |
| 778 | גבע | 614.50 | 614.50 | 0.00 | 39.61 | 0.00 ₪ |
| 779 | שפל | 8,608.90 | 9,148.20 | 539.30 | 35.26 | 190.16 ₪ |

סה"כ לדייר:

| פסגה | גבע | שפל | סה"כ | שיא ביקוש |
|---------|--------|----------|----------|-----------|
| 96.50 | 0.00 | 640.50 | 737.00 | 10.07 |
| ₪ 49.32 | ₪ 0.00 | ₪ 226.71 | ₪ 276.03 | |

סה"כ צריכה
סה"כ לתשלום

| | | |
|----------|-----------------------------------|--------------|
| 40.74 ₪ | תשלום קבוע | |
| 15.70 ₪ | תשלום עבור גודל חיבור בKVA (3x80) | |
| 332.48 ₪ | סה"כ לתשלום | לא כולל מע"מ |

התפלגות חיוב בש"ח לפי תעו"ז

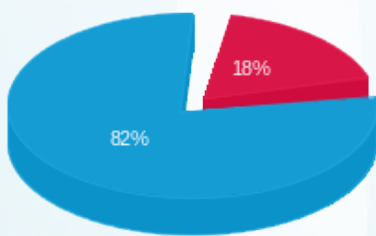

פסגה (₪ 49.32) 18%
גבע (₪ 0.00) 0%
שפל (₪ 226.71) 82%

הסטוריית צריכה בקוט"ש

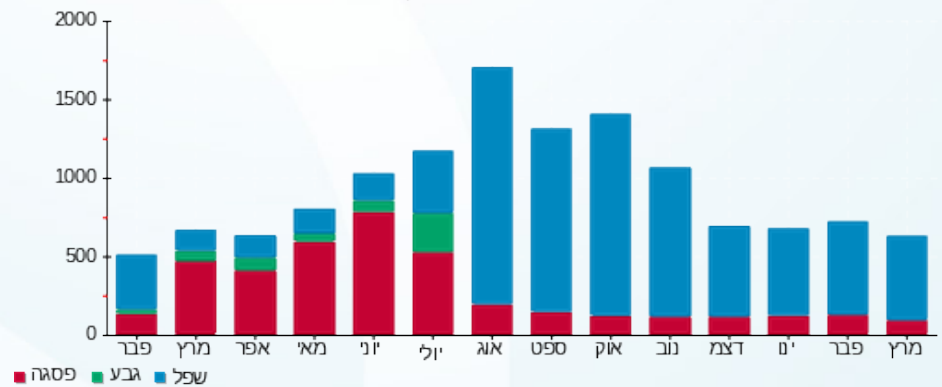



07/04/24

תאריך הפקה:

שם דייר: קומה 06 בלה כהן ושות' - אילן כהן
שם אתר: וורקר חולון

25/03/24

תאריך קריאה נוכחי:

26/02/24

תאריך קריאה קודמת:

לקוח/ה נכבד/ה, אנו מתכבדים להגיש את חישוב צריכת החשמל לתקופה 25/03/24 - 26/02/24:

קומה 06 בלה כהן ושות' - אילן כהן - 1 - 19093181(3x80)

| סה"כ לתשלום | מחיר לקוט"ש בא"ג | סה"כ צריכה בקוט"ש | קריאה נוכחית | קריאה קודמת | סוג צריכה | סוג תעריף |
|-------------|------------------|-------------------|--------------|-------------|--------------------------|-----------|
| | | | 29/02/24 | 26/02/24 | פרטי חשבון עבור תאריכים: | |
| 25.40 ₪ | 99.61 | 25.50 | 44,596.90 | 44,571.40 | פסגה | 777 |
| 0.00 ₪ | 36.12 | 0.00 | 13,018.90 | 13,018.90 | גבע | 778 |
| 63.46 ₪ | 36.12 | 175.70 | 46,943.40 | 46,767.70 | שפל | 779 |
| | | | 25/03/24 | 01/03/24 | פרטי חשבון עבור תאריכים: | |
| 49.91 ₪ | 39.61 | 126.00 | 44,722.90 | 44,596.90 | פסגה | 777 |
| 0.00 ₪ | 39.61 | 0.00 | 13,018.90 | 13,018.90 | גבע | 778 |
| 396.29 ₪ | 35.26 | 1,123.90 | 48,067.30 | 46,943.40 | שפל | 779 |

סה"כ לדייר:

| שיא ביקוש | סה"כ | שפל | גבע | פסגה |
|-----------|----------|----------|--------|---------|
| 18.82 | 1,451.10 | 1,299.60 | 0.00 | 151.50 |
| | ₪ 535.06 | ₪ 459.75 | ₪ 0.00 | ₪ 75.31 |

סה"כ צריכה
סה"כ לתשלום

| | | |
|----------|--|---------------------|
| 40.74 ₪ | תשלום קבוע | |
| 15.70 ₪ | תשלום עבור גודל חיבור בKVA (3x80) | |
| 591.50 ₪ | סה"כ לתשלום | לא כולל מע"מ |

התפלגות חיוב בש"ח לפי תעו"ז

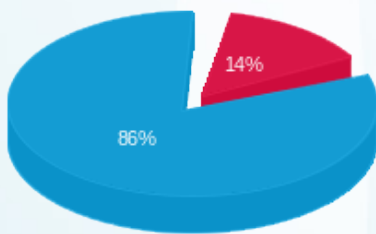

פסגה (75.31 ₪) ■
גבע (0.00 ₪) ■
שפל (459.75 ₪) ■

הסטוריית צריכה בקוט"ש

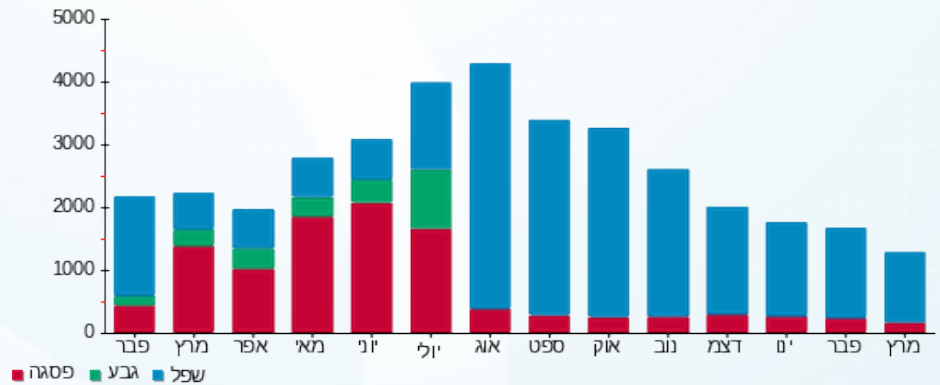

07/04/24

תאריך הפקה:

שם דייר: קומה 06 יחי 6.2+6.3 - סייפר סוכנות לביטוח (2011) בע"מ

25/03/24

תאריך קריאה נוכחי:

שם אתר: וורקר חולון

26/02/24

תאריך קריאה קודמת:

לקוח/ה נכבד/ה, אנו מתכבדים להגיש את חישוב צריכת החשמל לתקופה 25/03/24 - 26/02/24:

קומה 06 יחי 6.2+6.3 - סייפר סוכנות לביטוח (2011) בע"מ - 2 - 19093181(3x80)

| סוג תעריף | סוג צריכה | קריאה קודמת | קריאה נוכחית | סה"כ צריכה בקוט"ש | מחיר לקוט"ש בא"ג | סה"כ לתשלום |
|--------------------------|-----------|-------------|--------------|-------------------|------------------|-------------|
| פרטי חשבון עבור תאריכים: | | | | | | |
| | | 26/02/24 | 29/02/24 | | | |
| 777 | פסגה | 2,512.20 | 2,514.50 | 2.30 | 99.61 | 2.29 ₪ |
| 778 | גבע | 353.40 | 353.40 | 0.00 | 36.12 | 0.00 ₪ |
| 779 | שפל | 2,625.60 | 2,635.20 | 9.60 | 36.12 | 3.47 ₪ |
| פרטי חשבון עבור תאריכים: | | | | | | |
| | | 01/03/24 | 25/03/24 | | | |
| 777 | פסגה | 2,514.50 | 2,526.80 | 12.30 | 39.61 | 4.87 ₪ |
| 778 | גבע | 353.40 | 353.40 | 0.00 | 39.61 | 0.00 ₪ |
| 779 | שפל | 2,635.20 | 2,781.60 | 146.40 | 35.26 | 51.62 ₪ |

קומה 06 יחי 6.2+6.3 - סייפר סוכנות לביטוח (2011) בע"מ - 3 - 19093181(3x80)

| סוג תעריף | סוג צריכה | קריאה קודמת | קריאה נוכחית | סה"כ צריכה בקוט"ש | מחיר לקוט"ש בא"ג | סה"כ לתשלום |
|--------------------------|-----------|-------------|--------------|-------------------|------------------|-------------|
| פרטי חשבון עבור תאריכים: | | | | | | |
| | | 26/02/24 | 29/02/24 | | | |
| 777 | פסגה | 22,085.00 | 22,104.60 | 19.60 | 99.61 | 19.52 ₪ |
| 778 | גבע | 3,895.50 | 3,895.50 | 0.00 | 36.12 | 0.00 ₪ |
| 779 | שפל | 23,003.70 | 23,221.60 | 217.90 | 36.12 | 78.71 ₪ |
| פרטי חשבון עבור תאריכים: | | | | | | |
| | | 01/03/24 | 25/03/24 | | | |
| 777 | פסגה | 22,104.60 | 22,181.60 | 77.00 | 39.61 | 30.50 ₪ |
| 778 | גבע | 3,895.50 | 3,895.50 | 0.00 | 39.61 | 0.00 ₪ |
| 779 | שפל | 23,221.60 | 24,519.10 | 1,297.50 | 35.26 | 457.50 ₪ |

סה"כ לדייר:

| פסגה | גבע | שפל | סה"כ | שיא ביקוש |
|---------|--------|----------|----------|-----------|
| 111.20 | 0.00 | 1,671.40 | 1,782.60 | 20.21 |
| ₪ 57.19 | ₪ 0.00 | ₪ 591.29 | ₪ 648.48 | |

סה"כ צריכה

סה"כ לתשלום

| | | |
|----------|------------------------------------|--------------|
| 40.74 ₪ | תשלום קבוע | |
| 31.40 ₪ | תשלום עבור גודל חיבור בKVA (3x160) | |
| 720.62 ₪ | סה"כ לתשלום | לא כולל מע"מ |



התפלגות חיוב בש"ח לפי תעו"ז

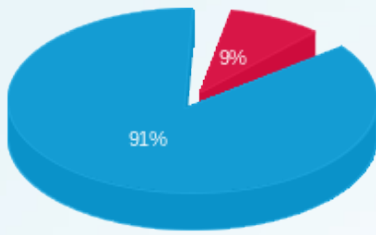

■ פסגה (57.19 ש"ח)
■ גבע (0.00 ש"ח)
■ שפל (591.29 ש"ח)

הסטוריית צריכה בקוט"ש

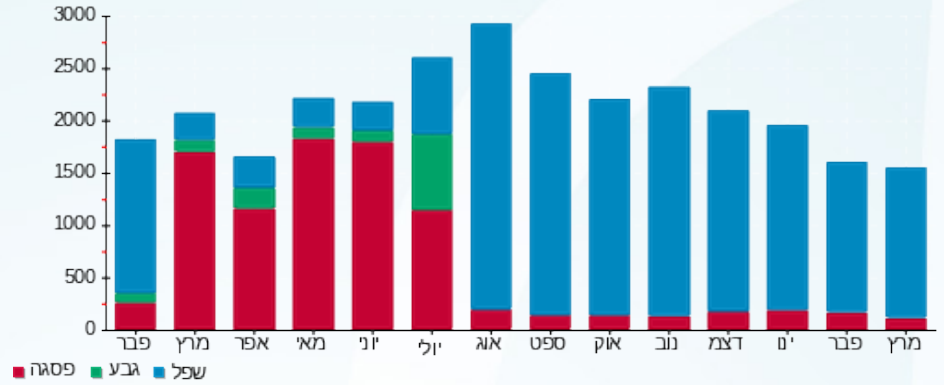



07/04/24

תאריך הפקה:

שם דייר: קומה 06 יחידה 6.8 - ד"פ פח וצבע בע"מ
שם אתר: וורקר חולון

25/03/24

תאריך קריאה נוכחי:

26/02/24

תאריך קריאה קודמת:

לקוח/ה נכבד/ה, אנו מתכבדים להגיש את חישוב צריכת החשמל לתקופה 25/03/24 - 26/02/24:

קומה 06 יחידה 6.8 - ד"פ פח וצבע בע"מ - 4 - 19093188(3x80)

| סוג תעריף | סוג צריכה | קריאה קודמת | קריאה נוכחית | סה"כ צריכה בקוט"ש | מחיר לקוט"ש בא"ג | סה"כ לתשלום |
|--------------------------|-----------|-------------|--------------|-------------------|------------------|-------------|
| פרטי חשבון עבור תאריכים: | | | | | | |
| 777 | פסגה | 26/02/24 | 29/02/24 | 73.20 | 99.61 | 72.91 ₪ |
| 778 | גבע | 7,662.50 | 7,662.50 | 0.00 | 36.12 | 0.00 ₪ |
| 779 | שפל | 38,883.70 | 39,187.70 | 304.00 | 36.12 | 109.80 ₪ |
| פרטי חשבון עבור תאריכים: | | | | | | |
| 777 | פסגה | 01/03/24 | 25/03/24 | 321.90 | 39.61 | 127.50 ₪ |
| 778 | גבע | 7,662.50 | 7,662.50 | 0.00 | 39.61 | 0.00 ₪ |
| 779 | שפל | 39,187.70 | 41,191.30 | 2,003.60 | 35.26 | 706.47 ₪ |

סה"כ לדייר:

| שיא ביקוש | סה"כ | שפל | גבע | פסגה |
|-----------|------------|----------|--------|----------|
| 27.72 | 2,702.70 | 2,307.60 | 0.00 | 395.10 |
| | 1,016.69 ₪ | 816.27 ₪ | 0.00 ₪ | 200.42 ₪ |

סה"כ צריכה

סה"כ לתשלום

| | | |
|------------|-----------------------------------|--------------|
| 40.74 ₪ | תשלום קבוע | |
| 15.70 ₪ | תשלום עבור גודל חיבור בKVA (3x80) | |
| 1,073.13 ₪ | סה"כ לתשלום | לא כולל מע"מ |

התפלגות חיוב בש"ח לפי תעו"ז

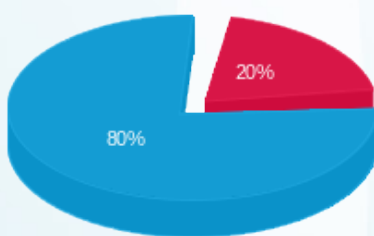

פסגה (200.42 ₪) ■
גבע (0.00 ₪) ■
שפל (816.27 ₪) ■

הסטוריית צריכה בקוט"ש

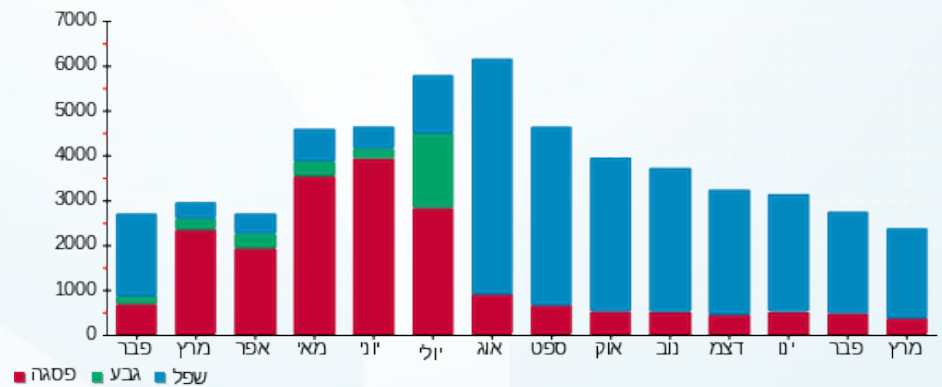



07/04/24

תאריך הפקה:

שם דייר: קומה 07 אינפורמט יחידה 7.4

25/03/24

תאריך קריאה נוכח:

שם אתר: וורקר חולון

26/02/24

תאריך קריאה קודמת:

לקוח/ה נכבד/ה, אנו מתכבדים להגיש את חישוב צריכת החשמל לתקופה 26/02/24 - 25/03/24:

קומה 07 אינפורמט יחידה 7.4 - 4 - 19093199 (3x63)

| סה"כ לתשלום | מחיר לקוט"ש בא"ג | סה"כ צריכה בקוט"ש | קריאה נוכחית | קריאה קודמת | סוג צריכה | סוג תעריף |
|-------------|------------------|-------------------|--------------|-------------|--------------------------|-----------|
| | | | 29/02/24 | 26/02/24 | פרטי חשבון עבור תאריכים: | |
| ₪ 9.36 | 99.61 | 9.40 | 4,361.00 | 4,351.60 | פסגה | 777 |
| ₪ 0.00 | 36.12 | 0.00 | 524.40 | 524.40 | גבע | 778 |
| ₪ 45.91 | 36.12 | 127.10 | 8,748.90 | 8,621.80 | שפל | 779 |
| | | | 25/03/24 | 01/03/24 | פרטי חשבון עבור תאריכים: | |
| ₪ 13.19 | 39.61 | 33.30 | 4,394.30 | 4,361.00 | פסגה | 777 |
| ₪ 0.00 | 39.61 | 0.00 | 524.40 | 524.40 | גבע | 778 |
| ₪ 264.87 | 35.26 | 751.20 | 9,500.10 | 8,748.90 | שפל | 779 |

סה"כ לדייר:

| שיא ביקוש | סה"כ | שפל | גבע | פסגה |
|-----------|----------|----------|--------|---------|
| 13.07 | 921.00 | 878.30 | 0.00 | 42.70 |
| | ₪ 333.34 | ₪ 310.78 | ₪ 0.00 | ₪ 22.55 |

סה"כ צריכה
סה"כ לתשלום

| | | |
|----------|--|---------------------|
| ₪ 40.74 | תשלום קבוע | |
| ₪ 12.36 | תשלום עבור גודל חיבור בKVA (3x63) | |
| ₪ 386.44 | סה"כ לתשלום | לא כולל מע"מ |

התפלגות חיוב בש"ח לפי תעו"ז

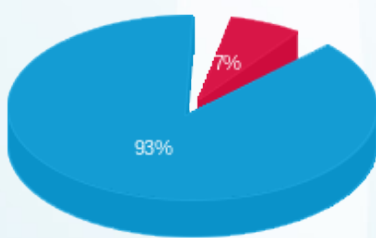

פסגה (₪ 22.55) ■
גבע (₪ 0.00) ■
שפל (₪ 310.78) ■

הסטוריית צריכה בקוט"ש

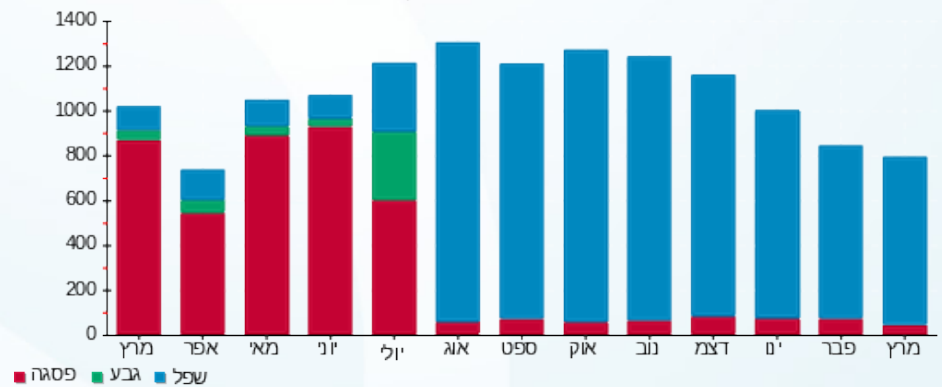

07/04/24

תאריך הפקה:

שם דייר: קומה 07 יחי 7.6 - ביטוסי
שם אתר: וורקר חולון

25/03/24

תאריך קריאה נוכחי:

26/02/24

תאריך קריאה קודמת:

לקוח/ה נכבד/ה, אנו מתכבדים להגיש את חישוב צריכת החשמל לתקופה 26/02/24 - 25/03/24:

קומה 07 יחי 7.6 - ביטוסי - 2 - 19093198(3x63)

| סוג תעריף | סוג צריכה | קריאה קודמת | קריאה נוכחית | סה"כ צריכה בקוט"ש | מחיר לקוט"ש בא"ג | סה"כ לתשלום |
|--------------------------|-----------|-------------|--------------|-------------------|------------------|-------------|
| פרטי חשבון עבור תאריכים: | | | | | | |
| 777 | פסגה | 26/02/24 | 29/02/24 | 8,445.30 | 99.61 | 844.94 |
| 778 | גבע | 1,657.20 | 1,657.20 | 0.00 | 36.12 | 0.00 |
| 779 | שפל | 6,767.60 | 6,811.30 | 43.70 | 36.12 | 1578.12 |
| פרטי חשבון עבור תאריכים: | | | | | | |
| 777 | פסגה | 01/03/24 | 25/03/24 | 8,481.40 | 39.61 | 334.35 |
| 778 | גבע | 1,657.20 | 1,657.20 | 0.00 | 39.61 | 0.00 |
| 779 | שפל | 6,811.30 | 7,080.20 | 268.90 | 35.26 | 9481.16 |

סה"כ לדייר:

| פסגה | גבע | שפל | סה"כ | שיא ביקוש |
|-------|------|--------|--------|-----------|
| 42.50 | 0.00 | 312.60 | 355.10 | 7.15 |
| 20.67 | 0.00 | 110.60 | 131.27 | |

סה"כ צריכה
סה"כ לתשלום

| | | |
|--------|-----------------------------------|--------------|
| 40.74 | תשלום קבוע | |
| 12.36 | תשלום עבור גודל חיבור בKVA (3x63) | |
| 184.38 | סה"כ לתשלום | לא כולל מע"מ |

התפלגות חיוב בש"ח לפי תעו"ז

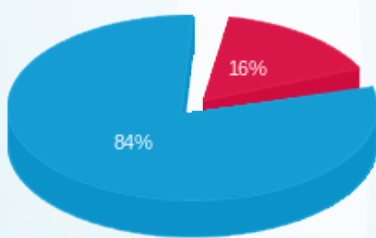

פסגה (20.67 ש"ח)
גבע (0.00 ש"ח)
שפל (110.60 ש"ח)

הסטוריית צריכה בקוט"ש

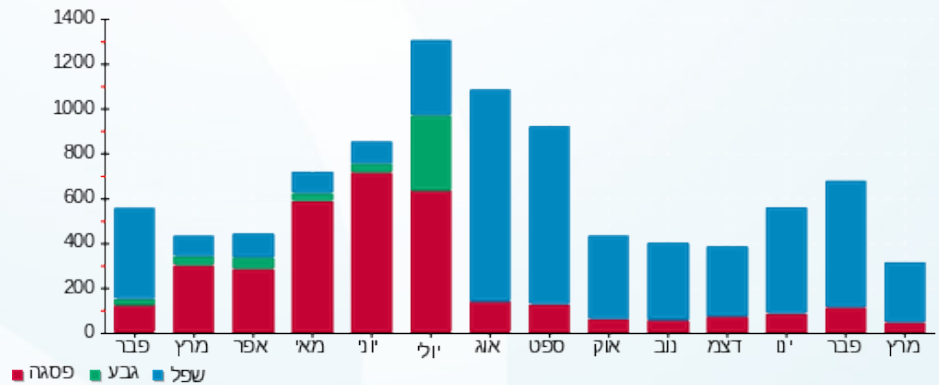

07/04/24 תאריך הפקה:
 25/03/24 תאריך קריאה נוכחית:
 26/02/24 תאריך קריאה קודמת:

שם דייר: קומה 07 - מארי דניאלוב - פטפוטים
 שם אתר: וורקר חולון

לקוח/ה נכבד/ה, אנו מתכבדים להגיש את חישוב צריכת החשמל לתקופה 25/03/24 - 26/02/24:

קומה 07 - מארי דניאלוב - פטפוטים - 3 - 19093199 (3x63)

| סה"כ לתשלום | מחיר לקוט"ש בא"ג | סה"כ צריכה בקוט"ש | קריאה נוכחית | קריאה קודמת | סוג צריכה | סוג תעריף |
|-------------|------------------|-------------------|--------------|-------------|--------------------------|-----------|
| | | | 29/02/24 | 26/02/24 | פרטי חשבון עבור תאריכים: | |
| 10.86 ₪ | 99.61 | 10.90 | 6,743.70 | 6,732.80 | פסגה | 777 |
| 0.00 ₪ | 36.12 | 0.00 | 995.20 | 995.20 | גבע | 778 |
| 16.98 ₪ | 36.12 | 47.00 | 5,212.10 | 5,165.10 | שפל | 779 |
| | | | 25/03/24 | 01/03/24 | פרטי חשבון עבור תאריכים: | |
| 24.32 ₪ | 39.61 | 61.40 | 6,805.10 | 6,743.70 | פסגה | 777 |
| 0.00 ₪ | 39.61 | 0.00 | 995.20 | 995.20 | גבע | 778 |
| 107.79 ₪ | 35.26 | 305.70 | 5,517.80 | 5,212.10 | שפל | 779 |

סה"כ לדייר:

| שיא ביקוש | סה"כ | שפל | גבע | פסגה | סה"כ צריכה |
|-----------|----------|----------|--------|---------|-------------|
| 6.26 | 425.00 | 352.70 | 0.00 | 72.30 | סה"כ לתשלום |
| | 159.94 ₪ | 124.77 ₪ | 0.00 ₪ | 35.18 ₪ | |

| | | |
|----------|--|---------------------|
| 40.74 ₪ | תשלום קבוע | |
| 12.36 ₪ | תשלום עבור גודל חיבור בKVA (3x63) | |
| 213.05 ₪ | סה"כ לתשלום | לא כולל מע"מ |

התפלגות חיוב בש"ח לפי תעו"ז

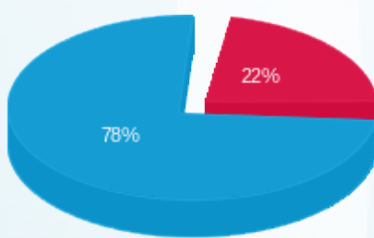

פסגה (35.18 ₪)
 גבע (0.00 ₪)
 שפל (124.77 ₪)

הסטוריית צריכה בקוט"ש

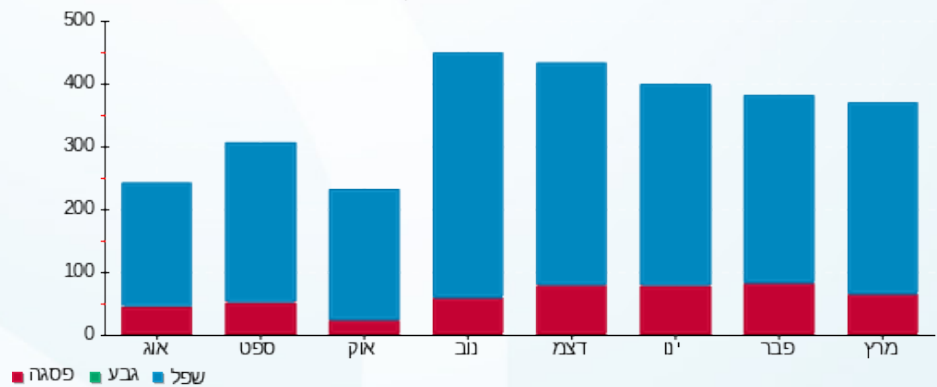

07/04/24 תאריך הפקה:
 25/03/24 תאריך קריאה נוכחי:
 26/02/24 תאריך קריאה קודמת:

שם דייר: קומה 07 אינפרומט מחשבים בע"מ
 שם אתר: וורקר חולון

לקוח/ה נכבד/ה, אנו מתכבדים להגיש את חישוב צריכת החשמל לתקופה 26/02/24 - 25/03/24:

קומה 07 אינפרומט מחשבים בע"מ - 1 - 19093198(3x100)

| סוג תעריף | סוג צריכה | קריאה קודמת | קריאה נוכחית | סה"כ צריכה בקוט"ש | מחיר לקוט"ש בא"ג | סה"כ לתשלום |
|--------------------------|-----------|-------------|--------------|-------------------|------------------|-------------|
| פרטי חשבון עבור תאריכים: | | | | | | |
| 777 | פסגה | 26/02/24 | 29/02/24 | 43.20 | 99.61 | 43.03 ₪ |
| 778 | גבע | 13,431.90 | 13,431.90 | 0.00 | 36.12 | 0.00 ₪ |
| 779 | שפל | 54,023.40 | 54,281.70 | 258.30 | 36.12 | 93.30 ₪ |
| פרטי חשבון עבור תאריכים: | | | | | | |
| 777 | פסגה | 01/03/24 | 25/03/24 | 228.70 | 39.61 | 90.59 ₪ |
| 778 | גבע | 13,431.90 | 13,431.90 | 0.00 | 39.61 | 0.00 ₪ |
| 779 | שפל | 54,281.70 | 56,112.90 | 1,831.20 | 35.26 | 645.68 ₪ |

סה"כ לדייר:

| פסגה | גבע | שפל | סה"כ | שיא ביקוש |
|----------|--------|----------|----------|-----------|
| 271.90 | 0.00 | 2,089.50 | 2,361.40 | 21.56 |
| 133.62 ₪ | 0.00 ₪ | 738.98 ₪ | 872.60 ₪ | |

סה"כ צריכה
 סה"כ לתשלום

| | | |
|----------|---|---------------------|
| 40.74 ₪ | תשלום קבוע | |
| 19.63 ₪ | תשלום עבור גודל חיבור בKVA (3x100) | |
| 932.96 ₪ | סה"כ לתשלום | לא כולל מע"מ |

התפלגות חיוב בש"ח לפי תעו"ז

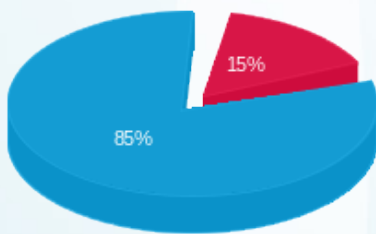

פסגה (133.62 ₪) ■
 גבע (0.00 ₪) ■
 שפל (738.98 ₪) ■

הסטוריית צריכה בקוט"ש

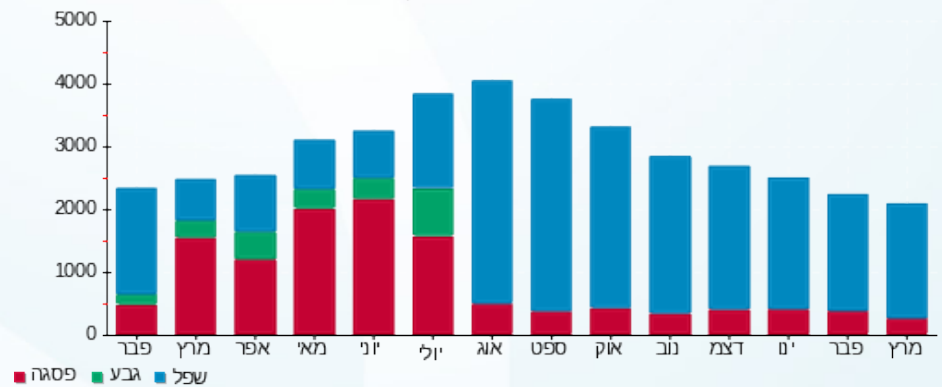

07/04/24

תאריך הפקה:

שם דייר: קומה 07 אר אופק תשתיות תאורה בע"מ
שם אתר: וורקר חולון

25/03/24

תאריך קריאה נוכחי:

26/02/24

תאריך קריאה קודמת:

לקוח/ה נכבד/ה, אנו מתכבדים להגיש את חישוב צריכת החשמל לתקופה 25/03/24 - 26/02/24:

קומה 07 אר אופק תשתיות תאורה בע"מ - 2 - 19093199(3x63)

| סוג תעריף | סוג צריכה | קריאה קודמת | קריאה נוכחית | סה"כ צריכה בקוט"ש | מחיר לקוט"ש בא"ג | סה"כ לתשלום |
|--------------------------|-----------|-------------|--------------|-------------------|------------------|-------------|
| פרטי חשבון עבור תאריכים: | | | | | | |
| 777 | פסגה | 26/02/24 | 29/02/24 | 10.50 | 99.61 | 10.46 ₪ |
| 778 | גבע | 9,153.50 | 9,153.50 | 0.00 | 36.12 | 0.00 ₪ |
| 779 | שפל | 32,364.20 | 32,512.20 | 148.00 | 36.12 | 53.46 ₪ |
| פרטי חשבון עבור תאריכים: | | | | | | |
| 777 | פסגה | 01/03/24 | 25/03/24 | 76.50 | 39.61 | 30.30 ₪ |
| 778 | גבע | 9,153.50 | 9,153.50 | 0.00 | 39.61 | 0.00 ₪ |
| 779 | שפל | 32,512.20 | 33,498.50 | 986.30 | 35.26 | 347.77 ₪ |

סה"כ לדייר:

| פסגה | גבע | שפל | סה"כ | שיא ביקוש |
|---------|--------|----------|----------|-----------|
| 87.00 | 0.00 | 1,134.30 | 1,221.30 | 13.53 |
| ₪ 40.76 | ₪ 0.00 | ₪ 401.23 | ₪ 441.99 | |

סה"כ צריכה
סה"כ לתשלום

| | | |
|----------|-----------------------------------|--------------|
| ₪ 40.74 | תשלום קבוע | |
| ₪ 12.36 | תשלום עבור גודל חיבור בKVA (3x63) | |
| ₪ 495.09 | סה"כ לתשלום | לא כולל מע"מ |

התפלגות חיוב בש"ח לפי תעו"ז

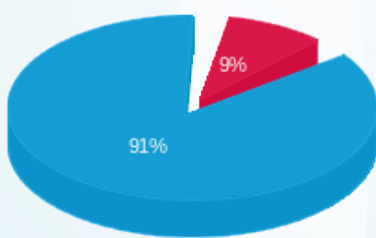

פסגה (₪ 40.76) 9%
גבע (₪ 0.00)
שפל (₪ 401.23) 91%

הסטוריית צריכה בקוט"ש

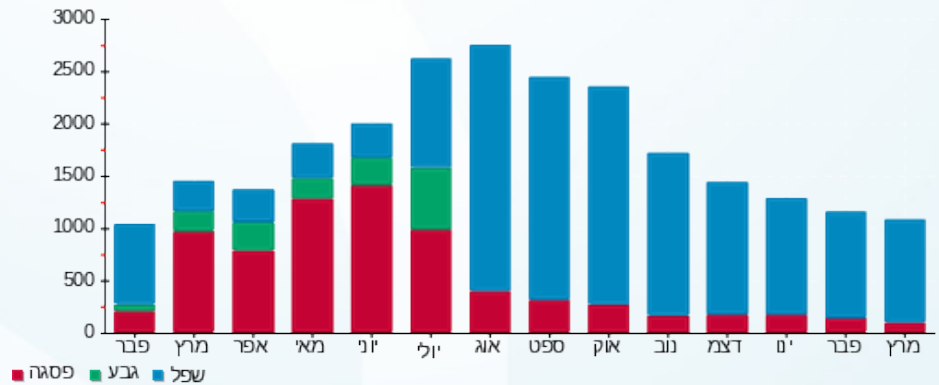



07/04/24

תאריך הפקה:

שם דייר: קומה 07 ד"ר אלכס ד

25/03/24

תאריך קריאה נוכחית:

שם אתר: וורקר חולון

26/02/24

תאריך קריאה קודמת:

לקוח/ה נכבד/ה, אנו מתכבדים להגיש את חישוב צריכת החשמל לתקופה 26/02/24 - 25/03/24:

קומה 07 ד"ר אלכס ד - 1 - 19093199 (3x160)

| סוג תעריף | סוג צריכה | קריאה קודמת | קריאה נוכחית | סה"כ צריכה בקוט"ש | מחיר לקוט"ש בא"ג | סה"כ לתשלום |
|--------------------------|-----------|-------------|--------------|-------------------|------------------|-------------|
| פרטי חשבון עבור תאריכים: | | | | | | |
| 777 | פסגה | 26/02/24 | 29/02/24 | 91.36 | 99.61 | 91.00 ₪ |
| 778 | גבע | 5,314.88 | 5,314.88 | 0.00 | 36.12 | 0.00 ₪ |
| 779 | שפל | 29,658.56 | 29,965.44 | 306.88 | 36.12 | 110.85 ₪ |
| פרטי חשבון עבור תאריכים: | | | | | | |
| 777 | פסגה | 01/03/24 | 25/03/24 | 433.12 | 39.61 | 171.56 ₪ |
| 778 | גבע | 5,314.88 | 5,314.88 | 0.00 | 39.61 | 0.00 ₪ |
| 779 | שפל | 29,965.44 | 31,988.96 | 2,023.52 | 35.26 | 713.49 ₪ |

סה"כ לדייר:

| פסגה | גבע | שפל | סה"כ | שיא ביקוש |
|----------|--------|----------|------------|-----------|
| 524.48 | 0.00 | 2,330.40 | 2,854.88 | 24.44 |
| ₪ 262.56 | ₪ 0.00 | ₪ 824.34 | ₪ 1,086.90 | |

סה"כ צריכה

סה"כ לתשלום

| | | |
|------------|------------------------------------|--------------|
| 40.74 ₪ | תשלום קבוע | |
| 31.40 ₪ | תשלום עבור גודל חיבור בKVA (3x160) | |
| 1,159.04 ₪ | סה"כ לתשלום | לא כולל מע"מ |

התפלגות חיוב בש"ח לפי תעו"ז

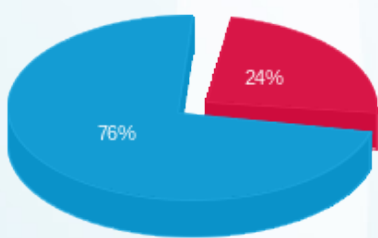

פסגה (262.56 ₪) 76%
גבע (0.00 ₪) 0%
שפל (824.34 ₪) 24%

הסטוריית צריכה בקוט"ש

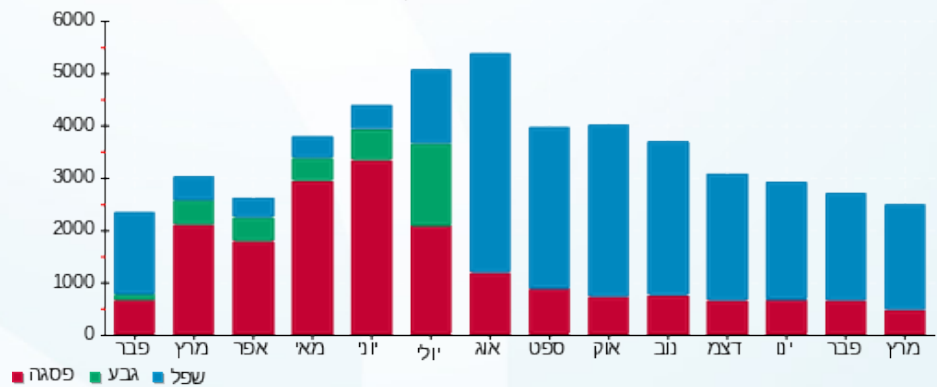



07/04/24

תאריך הפקה:

שם דייר: קומה 08 - אופק קפיטל

25/03/24

תאריך קריאה נוכחי:

שם אתר: וורקר חולון

26/02/24

תאריך קריאה קודמת:

לקוח/ה נכבד/ה, אנו מתכבדים להגיש את חישוב צריכת החשמל לתקופה 26/02/24 - 25/03/24:

ק. 8 "אופק קפיטל - 2 - 19093197(3x100)

| סוג תעריף | סוג צריכה | קריאה קודמת | קריאה נוכחית | סה"כ צריכה בקוט"ש | מחיר לקוט"ש בא"ג | סה"כ לתשלום |
|--------------------------|-----------|-------------|--------------|-------------------|------------------|-------------|
| פרטי חשבון עבור תאריכים: | | | | | | |
| 777 | פסגה | 26/02/24 | 29/02/24 | 17,057.50 | 99.61 | 17,057.50 |
| 778 | גבע | 4,009.60 | 4,009.60 | 0.00 | 36.12 | 0.00 |
| 779 | שפל | 33,969.20 | 34,254.90 | 285.70 | 36.12 | 103.19 |
| פרטי חשבון עבור תאריכים: | | | | | | |
| 777 | פסגה | 01/03/24 | 25/03/24 | 17,390.00 | 39.61 | 131.70 |
| 778 | גבע | 4,009.60 | 4,009.60 | 0.00 | 39.61 | 0.00 |
| 779 | שפל | 34,254.90 | 36,193.30 | 1,938.40 | 35.26 | 683.48 |

סה"כ לדייר:

| פסגה | גבע | שפל | סה"כ | שיא ביקוש |
|----------|--------|----------|----------|-----------|
| 393.30 | 0.00 | 2,224.10 | 2,617.40 | 23.57 |
| 192.27 ₪ | 0.00 ₪ | 786.67 ₪ | 978.94 ₪ | |

סה"כ צריכה

סה"כ לתשלום

| | | |
|------------|-------------------------------------|--------------|
| 40.74 ₪ | תשלום קבוע | |
| 19.63 ₪ | תשלום עבור גודל חיבור ב KVA (3x100) | |
| 1,039.31 ₪ | סה"כ לתשלום | לא כולל מע"מ |

התפלגות חיוב בש"ח לפי תעו"ז

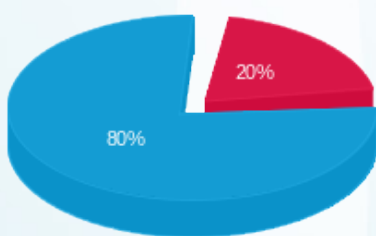

פסגה (192.27 ₪) ■
גבע (0.00 ₪) ■
שפל (786.67 ₪) ■

הסטוריית צריכה בקוט"ש

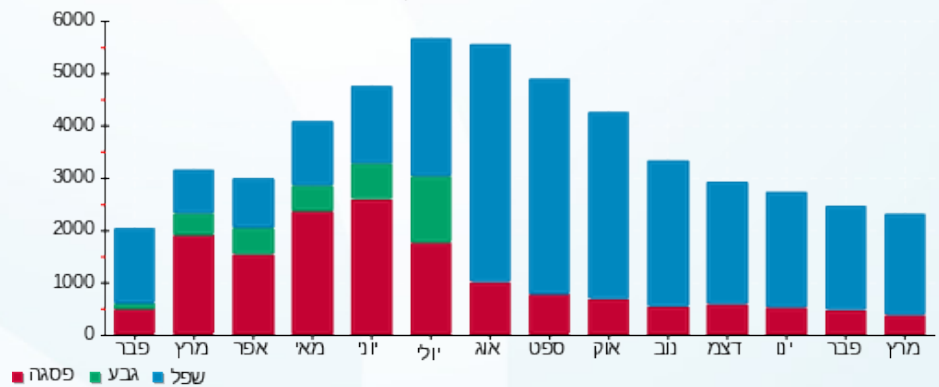



07/04/24

תאריך הפקדה:

שם דייר: קומה 08 אודצ'י בע"מ

25/03/24

תאריך קריאה נוכחית:

שם אתר: וורקר חולון

26/02/24

תאריך קריאה קודמת:

לקוח/ה נכבד/ה, אנו מתכבדים להגיש את חישוב צריכת החשמל לתקופה 25/03/24 - 26/02/24:

קומה 08 אודצ'י בע"מ - 1 - 19093197 (3x63)

| סה"כ לתשלום | מחיר לקוט"ש בא"ג | סה"כ צריכה בקוט"ש | קריאה נוכחית | קריאה קודמת | סוג צריכה | סוג תעריף |
|-------------|------------------|-------------------|--------------|-------------|--------------------------|-----------|
| | | | 29/02/24 | 26/02/24 | פרטי חשבון עבור תאריכים: | |
| 28.59 ₪ | 99.61 | 28.70 | 23,440.10 | 23,411.40 | פסגה | 777 |
| 0.00 ₪ | 36.12 | 0.00 | 6,530.80 | 6,530.80 | גבע | 778 |
| 65.67 ₪ | 36.12 | 181.80 | 23,096.50 | 22,914.70 | שפל | 779 |
| | | | 25/03/24 | 01/03/24 | פרטי חשבון עבור תאריכים: | |
| 71.85 ₪ | 39.61 | 181.40 | 23,621.50 | 23,440.10 | פסגה | 777 |
| 0.00 ₪ | 39.61 | 0.00 | 6,530.80 | 6,530.80 | גבע | 778 |
| 421.96 ₪ | 35.26 | 1,196.70 | 24,293.20 | 23,096.50 | שפל | 779 |

סה"כ לדייר:

| שיא ביקוש | סה"כ | שפל | גבע | פסגה |
|-----------|----------|----------|--------|----------|
| 17.16 | 1,588.60 | 1,378.50 | 0.00 | 210.10 |
| | ₪ 588.06 | ₪ 487.62 | ₪ 0.00 | ₪ 100.44 |

סה"כ צריכה

סה"כ לתשלום

| | | |
|----------|--|---------------------|
| 40.74 ₪ | תשלום קבוע | |
| 12.36 ₪ | תשלום עבור גודל חיבור בKVA (3x63) | |
| 641.17 ₪ | סה"כ לתשלום | לא כולל מע"מ |

התפלגות חיוב בש"ח לפי תעו"ז

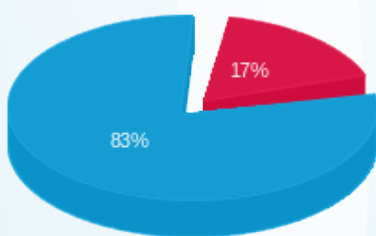

פסגה (100.44 ₪)
גבע (0.00 ₪)
שפל (487.62 ₪)

הסטוריית צריכה בקוט"ש

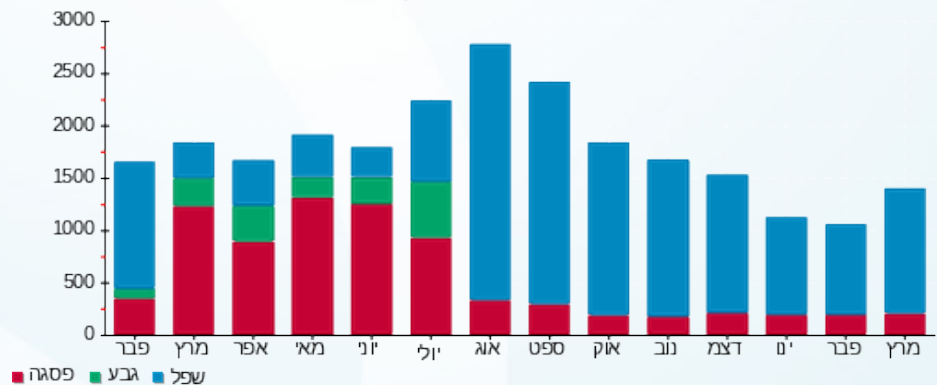

07/04/24 תאריך הפקה:
 25/03/24 תאריך קריאה נוכחי:
 26/02/24 תאריך קריאה קודמת:

שם דייר: קומה 08 רוניד נכסים 2018 בע"מ
 שם אתר: וורקר חולון

לקוח/ה נכבד/ה, אנו מתכבדים להגיש את חישוב צריכת החשמל לתקופה 26/02/24 - 25/03/24:

קומה 08 רוניד נכסים 2018 בע"מ - 3 - 19093197(3x250)

| סוג תעריף | סוג צריכה | קריאה קודמת | קריאה נוכחית | סה"כ צריכה בקוט"ש | מחיר לקוט"ש בא"ג | סה"כ לתשלום |
|--------------------------|-----------|-------------|--------------|-------------------|------------------|-------------|
| פרטי חשבון עבור תאריכים: | | | | | | |
| 777 | פסגה | 26/02/24 | 29/02/24 | 129.00 | 99.61 | 128.50 ₪ |
| 778 | גבע | 32,620.50 | 32,620.50 | 0.00 | 36.12 | 0.00 ₪ |
| 779 | שפל | 97,275.75 | 97,995.00 | 719.25 | 36.12 | 259.79 ₪ |
| פרטי חשבון עבור תאריכים: | | | | | | |
| 777 | פסגה | 01/03/24 | 25/03/24 | 574.75 | 39.61 | 227.66 ₪ |
| 778 | גבע | 32,620.50 | 32,620.50 | 0.00 | 39.61 | 0.00 ₪ |
| 779 | שפל | 97,995.00 | 102,260.50 | 4,265.50 | 35.26 | 1,504.02 ₪ |

סה"כ לדייר:

| פסגה | גבע | שפל | סה"כ | שיא ביקוש |
|----------|--------|------------|------------|-----------|
| 703.75 | 0.00 | 4,984.75 | 5,688.50 | 57.92 |
| ₪ 356.16 | ₪ 0.00 | ₪ 1,763.81 | ₪ 2,119.96 | |

סה"כ צריכה
 סה"כ לתשלום

| | | |
|------------|------------------------------------|--------------|
| 226.74 ₪ | תשלום קבוע | |
| 49.07 ₪ | תשלום עבור גודל חיבור בKVA (3x250) | |
| 2,395.77 ₪ | סה"כ לתשלום | לא כולל מע"מ |

התפלגות חיוב בש"ח לפי תעו"ז

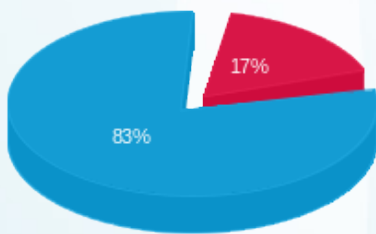

פסגה (₪ 356.16)
 גבע (₪ 0.00)
 שפל (₪ 1,763.81)

הסטוריית צריכה בקוט"ש

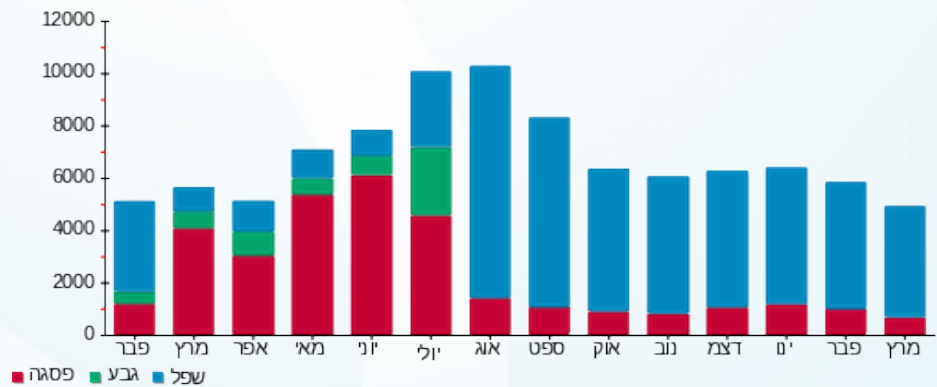

07/04/24 תאריך הפקה:
 25/03/24 תאריך קריאה נוכחי:
 26/02/24 תאריך קריאה קודמת:

שם דייר: קומה 08 רוניד נכסים בע"מ-2
 שם אתר: וורקר חולון

לקוח/ה נכבד/ה, אנו מתכבדים להגיש את חישוב צריכת החשמל לתקופה 25/03/24 - 26/02/24:

קומה 08 רוניד נכסים בע"מ - 4 - 19093197(3x63)

| סוג תעריף | סוג צריכה | קריאה קודמת | קריאה נוכחית | סה"כ צריכה בקוט"ש | מחיר לקוט"ש בא"ג | סה"כ לתשלום |
|--------------------------|-----------|-------------|--------------|-------------------|------------------|-------------|
| פרטי חשבון עבור תאריכים: | | | | | | |
| 777 | פסגה | 26/02/24 | 29/02/24 | 22.40 | 99.61 | 22.31 ₪ |
| 778 | גבע | 713.80 | 713.80 | 0.00 | 36.12 | 0.00 ₪ |
| 779 | שפל | 3,890.90 | 4,017.80 | 126.90 | 36.12 | 45.84 ₪ |
| פרטי חשבון עבור תאריכים: | | | | | | |
| 777 | פסגה | 01/03/24 | 25/03/24 | 104.90 | 39.61 | 41.55 ₪ |
| 778 | גבע | 713.80 | 713.80 | 0.00 | 39.61 | 0.00 ₪ |
| 779 | שפל | 4,017.80 | 4,732.60 | 714.80 | 35.26 | 252.04 ₪ |

סה"כ לדייר:

| פסגה | גבע | שפל | סה"כ | שיא ביקוש |
|---------|--------|----------|----------|-----------|
| 127.30 | 0.00 | 841.70 | 969.00 | 8.68 |
| ₪ 63.86 | ₪ 0.00 | ₪ 297.87 | ₪ 361.74 | |

סה"כ צריכה
 סה"כ לתשלום

| | | |
|----------|-----------------------------------|--------------|
| 40.74 ₪ | תשלום קבוע | |
| 12.36 ₪ | תשלום עבור גודל חיבור בKVA (3x63) | |
| 414.84 ₪ | סה"כ לתשלום | לא כולל מע"מ |

התפלגות חיוב בש"ח לפי תעו"ז

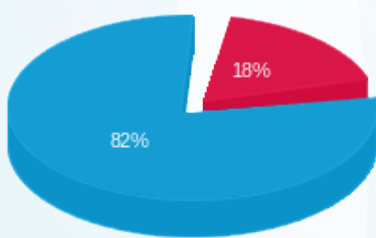

פסגה (63.86 ₪) 82%
 גבע (0.00 ₪) 18%
 שפל (297.87 ₪) 0%

הסטוריית צריכה בקוט"ש

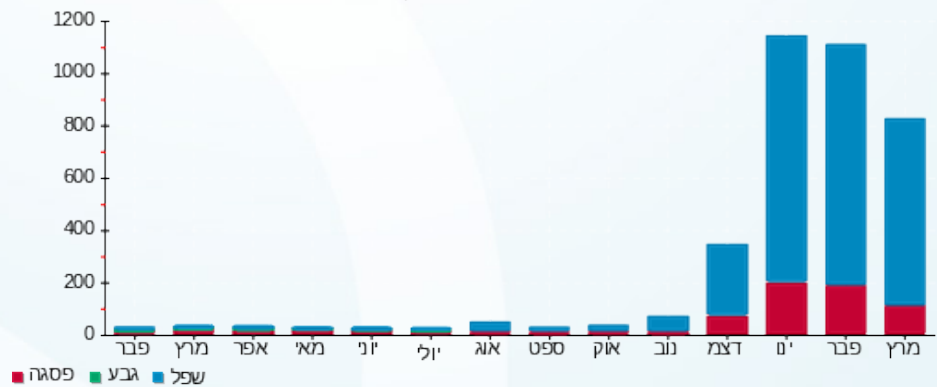

07/04/24

תאריך הפקדה:

שם דייר: קומה קרקע מסחר יחידה 0.1 - זר פור יו
שם אתר: וורקר חולון

25/03/24

תאריך קריאה נוכחי:

26/02/24

תאריך קריאה קודמת:

לקוח/ה נכבד/ה, אנו מתכבדים להגיש את חישוב צריכת החשמל לתקופה 25/03/24 - 26/02/24:

קומה קרקע מסחר יחידה 0.1 - זר פור יו - 2 - 19093177(3x100)

| סה"כ לתשלום | מחיר לקוט"ש בא"ג | סה"כ צריכה בקוט"ש | קריאה נוכחית | קריאה קודמת | סוג צריכה | סוג תעריף |
|-------------|------------------|-------------------|--------------|-------------|--------------------------|-----------|
| | | | 29/02/24 | 26/02/24 | פרטי חשבון עבור תאריכים: | |
| ₪ 89.75 | 99.61 | 90.10 | 38,053.40 | 37,963.30 | פסגה | 777 |
| ₪ 0.00 | 36.12 | 0.00 | 16,222.60 | 16,222.60 | גבע | 778 |
| ₪ 132.85 | 36.12 | 367.80 | 59,897.30 | 59,529.50 | שפל | 779 |
| | | | 25/03/24 | 01/03/24 | פרטי חשבון עבור תאריכים: | |
| ₪ 191.47 | 39.61 | 483.40 | 38,536.80 | 38,053.40 | פסגה | 777 |
| ₪ 0.00 | 39.61 | 0.00 | 16,222.60 | 16,222.60 | גבע | 778 |
| ₪ 1,028.60 | 35.26 | 2,917.20 | 62,814.50 | 59,897.30 | שפל | 779 |

סה"כ לדייר:

| שיא ביקוש | סה"כ | שפל | גבע | פסגה |
|-----------|------------|------------|--------|----------|
| 24.38 | 3,858.50 | 3,285.00 | 0.00 | 573.50 |
| | ₪ 1,442.68 | ₪ 1,161.45 | ₪ 0.00 | ₪ 281.22 |

סה"כ צריכה
סה"כ לתשלום

| | | |
|------------|---|---------------------|
| ₪ 40.74 | תשלום קבוע | |
| ₪ 19.63 | תשלום עבור גודל חיבור בKVA (3x100) | |
| ₪ 1,503.04 | סה"כ לתשלום | לא כולל מע"מ |

התפלגות חיוב בש"ח לפי תעו"ז

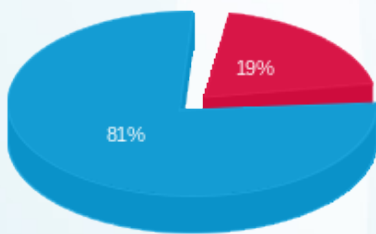

פסגה (₪ 281.22) (81%)
גבע (₪ 0.00) (19%)
שפל (₪ 1,161.45)

הסטוריית צריכה בקוט"ש

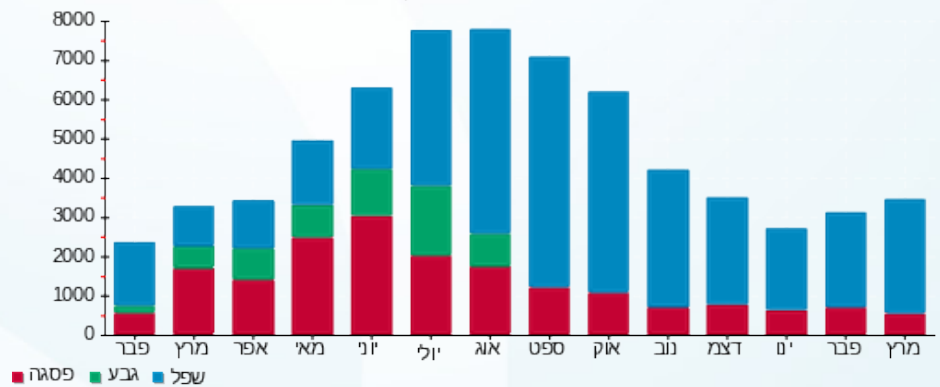

07/04/24 תאריך הפקדה:
 25/03/24 תאריך קריאה נוכחית:
 26/02/24 תאריך קריאה קודמת:

שם דייר: קומת קרקע - בן בוזגלו ונטליה
 שם אתר: וורקר חולון

לקוח/ה נכבד/ה, אנו מתכבדים להגיש את חישוב צריכת החשמל לתקופה 26/02/24 - 25/03/24:

בן בוזגלו ונטליה - 1 - 19093177(3x100)

| סוג תעריף | סוג צריכה | קריאה קודמת | קריאה נוכחית | סה"כ צריכה בקוט"ש | מחיר לקוט"ש בא"ג | סה"כ לתשלום |
|--------------------------|-----------|-------------|--------------|-------------------|------------------|-------------|
| פרטי חשבון עבור תאריכים: | | | | | | |
| 777 | פסגה | 26/02/24 | 29/02/24 | 75.00 | 99.61 | 74.71 ₪ |
| 778 | גבע | 8,169.20 | 8,169.20 | 0.00 | 36.12 | 0.00 ₪ |
| 779 | שפל | 19,308.60 | 19,564.20 | 255.60 | 36.12 | 92.32 ₪ |
| פרטי חשבון עבור תאריכים: | | | | | | |
| 777 | פסגה | 01/03/24 | 25/03/24 | 427.40 | 39.61 | 169.29 ₪ |
| 778 | גבע | 8,169.20 | 8,169.20 | 0.00 | 39.61 | 0.00 ₪ |
| 779 | שפל | 19,564.20 | 21,163.90 | 1,599.70 | 35.26 | 564.05 ₪ |

סה"כ לדייר:

| פסגה | גבע | שפל | סה"כ | שיא ביקוש |
|----------|--------|----------|----------|-----------|
| 502.40 | 0.00 | 1,855.30 | 2,357.70 | 33.53 |
| ₪ 244.00 | ₪ 0.00 | ₪ 656.38 | ₪ 900.38 | |

סה"כ צריכה
 סה"כ לתשלום

| | | |
|----------|------------------------------------|--------------|
| 40.74 ₪ | תשלום קבוע | |
| 19.63 ₪ | תשלום עבור גודל חיבור בKVA (3x100) | |
| 960.74 ₪ | סה"כ לתשלום | לא כולל מע"מ |

התפלגות חיוב בש"ח לפי תעו"ז

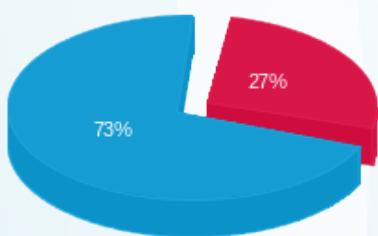

פסגה (₪ 244.00)
 גבע (₪ 0.00)
 שפל (₪ 656.38)

הסטוריית צריכה בקוט"ש

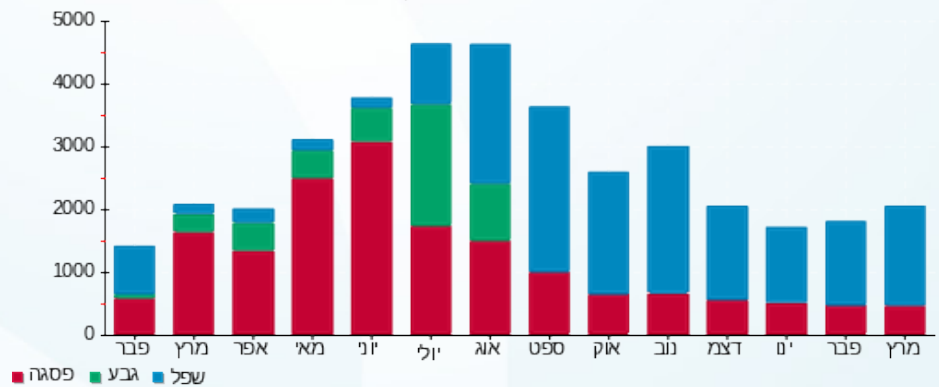

07/04/24 תאריך הפקה:
 25/03/24 תאריך קריאה נוכחית:
 26/02/24 תאריך קריאה קודמת:

שם דייר: קומת קרקע מסחר - חנות וורקר
 שם אתר: וורקר חולון

לקוח/ה נכבד/ה, אנו מתכבדים להגיש את חישוב צריכת החשמל לתקופה 25/03/24 - 26/02/24:

קומת קרקע מסחר - חנות וורקר - 3 - 19093177 (3x100)

| סה"כ לתשלום | מחיר לקוט"ש בא"ג | סה"כ צריכה בקוט"ש | קריאה נוכחית | קריאה קודמת | סוג צריכה | סוג תעריף |
|-------------|------------------|-------------------|--------------|-------------|--------------------------|-----------|
| | | | 29/02/24 | 26/02/24 | פרטי חשבון עבור תאריכים: | |
| 16.73 ₪ | 99.61 | 16.80 | 39,742.60 | 39,725.80 | פסגה | 777 |
| 0.00 ₪ | 36.12 | 0.00 | 9,241.30 | 9,241.30 | גבע | 778 |
| 106.55 ₪ | 36.12 | 295.00 | 42,409.80 | 42,114.80 | שפל | 779 |
| | | | 25/03/24 | 01/03/24 | פרטי חשבון עבור תאריכים: | |
| 57.99 ₪ | 39.61 | 146.40 | 39,889.00 | 39,742.60 | פסגה | 777 |
| 0.00 ₪ | 39.61 | 0.00 | 9,241.30 | 9,241.30 | גבע | 778 |
| 703.05 ₪ | 35.26 | 1,993.90 | 44,403.70 | 42,409.80 | שפל | 779 |

סה"כ לדייר:

| שיא ביקוש | סה"כ | שפל | גבע | פסגה |
|-----------|----------|----------|--------|---------|
| 27.02 | 2,452.10 | 2,288.90 | 0.00 | 163.20 |
| | 884.33 ₪ | 809.60 ₪ | 0.00 ₪ | 74.72 ₪ |

סה"כ צריכה
 סה"כ לתשלום

| | | |
|----------|---|---------------------|
| 40.74 ₪ | תשלום קבוע | |
| 19.63 ₪ | תשלום עבור גודל חיבור בKVA (3x100) | |
| 944.69 ₪ | סה"כ לתשלום | לא כולל מע"מ |

התפלגות חיוב בש"ח לפי תעו"ז

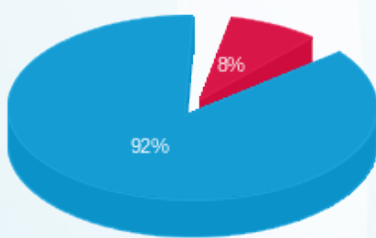

פסגה (74.72 ₪) ■
 גבע (0.00 ₪) ■
 שפל (809.60 ₪) ■

הסטוריית צריכה בקוט"ש

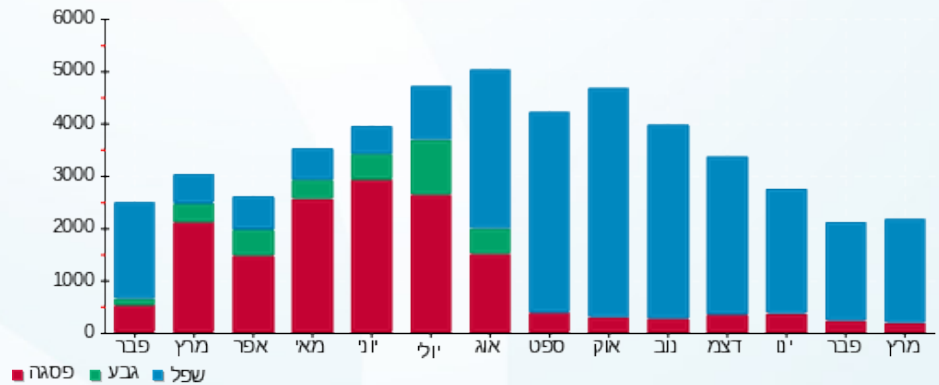



07/04/24 תאריך הפקה:
 25/03/24 תאריך קריאה נוכחית:
 26/02/24 תאריך קריאה קודמת:

שם דייר: שנים
 שם אתר: וורקר חולון

לקוח/ה נכבד/ה, אנו מתכבדים להגיש את חישוב צריכת החשמל לתקופה 25/03/24 - 26/02/24:

שנאי 1 - (0x0)11103440 - T2

| סוג תעריף | סוג צריכה | קריאה קודמת | קריאה נוכחית | סה"כ צריכה בקוט"ש | מחיר לקוט"ש בא"ג | סה"כ לתשלום |
|--------------------------|-----------|-------------|--------------|-------------------|------------------|-------------|
| פרטי חשבון עבור תאריכים: | | | | | | |
| | | 26/02/24 | 29/02/24 | | | |
| 777 | פסגה | 618,406.00 | 618,406.00 | 0.00 | 99.61 | 0.00 ₪ |
| 778 | גבע | 187,386.40 | 187,386.40 | 0.00 | 36.12 | 0.00 ₪ |
| 779 | שפל | 418,033.10 | 418,033.10 | 0.00 | 36.12 | 0.00 ₪ |
| פרטי חשבון עבור תאריכים: | | | | | | |
| | | 01/03/24 | 25/03/24 | | | |
| 777 | פסגה | 618,406.00 | 623,506.60 | 5,100.60 | 39.61 | 2,020.35 ₪ |
| 778 | גבע | 187,386.40 | 187,386.40 | 0.00 | 39.61 | 0.00 ₪ |
| 779 | שפל | 418,033.10 | 451,311.30 | 33,278.20 | 35.26 | 11,733.89 ₪ |

שנאי 1 - (0x0)41103511 - T1

| סוג תעריף | סוג צריכה | קריאה קודמת | קריאה נוכחית | סה"כ צריכה בקוט"ש | מחיר לקוט"ש בא"ג | סה"כ לתשלום |
|--------------------------|-----------|--------------|--------------|-------------------|------------------|-------------|
| פרטי חשבון עבור תאריכים: | | | | | | |
| | | 26/02/24 | 29/02/24 | | | |
| 777 | פסגה | 796,485.20 | 798,912.70 | 2,427.50 | 99.61 | 2,418.03 ₪ |
| 778 | גבע | 208,908.60 | 208,908.60 | 0.00 | 36.12 | 0.00 ₪ |
| 779 | שפל | 1,170,076.70 | 1,181,360.30 | 11,283.60 | 36.12 | 4,075.64 ₪ |
| פרטי חשבון עבור תאריכים: | | | | | | |
| | | 01/03/24 | 25/03/24 | | | |
| 777 | פסגה | 798,912.70 | 804,978.40 | 6,065.70 | 39.61 | 2,402.62 ₪ |
| 778 | גבע | 208,908.60 | 208,908.60 | 0.00 | 39.61 | 0.00 ₪ |
| 779 | שפל | 1,181,360.30 | 1,218,930.20 | 37,569.90 | 35.26 | 13,247.15 ₪ |

סה"כ לדייר:

| פסגה | גבע | שפל | סה"כ | שיא ביקוש |
|------------|--------|-------------|-------------|-----------|
| 13,593.80 | 0.00 | 82,131.70 | 95,725.50 | 2.00 |
| ₪ 6,841.00 | ₪ 0.00 | ₪ 29,056.68 | ₪ 35,897.68 | |

סה"כ צריכה
 סה"כ לתשלום

| | | |
|-------------|-----------------------------------|--------------|
| 0.00 ₪ | תשלום קבוע | |
| 0.00 ₪ | תשלום עבור גודל חיבור ב KVA (0x0) | |
| 35,897.68 ₪ | סה"כ לתשלום | לא כולל מע"מ |





התפלגות חיוב בש"ח לפי תעו"ז

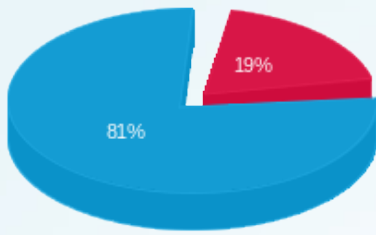

פסגה (6,841.00 ש"ח)
 גבע (0.00 ש"ח)
 שפ"ל (29,056.68 ש"ח)

הסטוריית צריכה בקוט"ש

