



17/04/24 תאריך הפקה:
 31/10/23 תאריך קריאה נוכחית:
 01/10/23 תאריך קריאה קודמת:

שם דייר: בניין A קומה 1 אודם- A12
 שם אתר: בנייני המדע נס ציונה - GDI

לקוח/ה נכבד/ה, אנו מתכבדים להגיש את חישוב צריכת החשמל לתקופה 01/10/23 - 31/10/23:

בניין A קומה 1 אודם (2 - 20065487) (3x40) - A-12

סה"כ לתשלום	מחיר לקוט"ש בא"ג	סה"כ צריכה בקוט"ש	קריאה נוכחית	קריאה קודמת	סוג צריכה	סוג תעריף
			31/10/23	01/10/23	פרטי חשבון עבור תאריכים:	
0.00 ₪	39.17	0.00	0.00	0.00	פסגה	777
0.00 ₪	39.17	0.00	0.00	0.00	גבע	778
0.00 ₪	34.91	0.00	0.00	0.00	שפל	779

סה"כ לדייר:

שיא ביקוש	סה"כ	שפל	גבע	פסגה
	0.00	0.00	0.00	0.00
	0.00 ₪	0.00 ₪	0.00 ₪	0.00 ₪

סה"כ צריכה
 סה"כ לתשלום

245.98 ₪	תשלום קבוע	
8.04 ₪	תשלום עבור גודל חיבור ב-KVA (3x40)	
254.02 ₪	סה"כ לתשלום	לא כולל מע"מ



17/04/24 תאריך הפקה:
 31/10/23 תאריך קריאה נוכחית:
 01/10/23 תאריך קריאה קודמת:

שם דייר: בניין A קומה 2 - א. נירית ניהול A25
 שם אתר: בניין המדע נס ציונה - GDI

לקוח/ה נכבד/ה, אנו מתכבדים להגיש את חישוב צריכת החשמל לתקופה 01/10/23 - 31/10/23:

בניין A קומה 2 א. נירית ניהול (1) - 20004160 (3x32) - A-25

סוג תעריף	סוג צריכה	קריאה קודמת	קריאה נוכחית	סה"כ צריכה בקוט"ש	מחיר לקוט"ש בא"ג	סה"כ לתשלום
פרטי חשבון עבור תאריכים:						
777	פסגה	01/10/23	31/10/23	49.44	39.17	19.37 ₪
778	גבע	166.88	166.88	0.00	39.17	0.00 ₪
779	שפל	2,873.16	3,198.44	325.28	34.91	113.56 ₪

סה"כ לדייר:

פסגה	גבע	שפל	סה"כ	שיא ביקוש
49.44	0.00	325.28	374.72	2.55
19.37 ₪	0.00 ₪	113.56 ₪	132.92 ₪	

סה"כ צריכה
 סה"כ לתשלום

245.98 ₪	תשלום קבוע	
6.43 ₪	תשלום עבור גודל חיבור בKVA (3x32)	
385.33 ₪	סה"כ לתשלום	לא כולל מע"מ

התפלגות חיוב בש"ח לפי תעו"ז

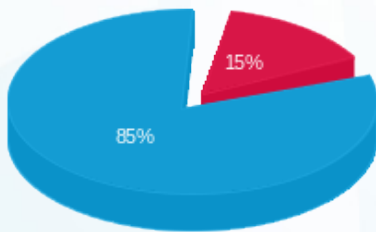

פסגה (19.37 ₪)
 גבע (0.00 ₪)
 שפל (113.56 ₪)

הסטוריית צריכה בקוט"ש

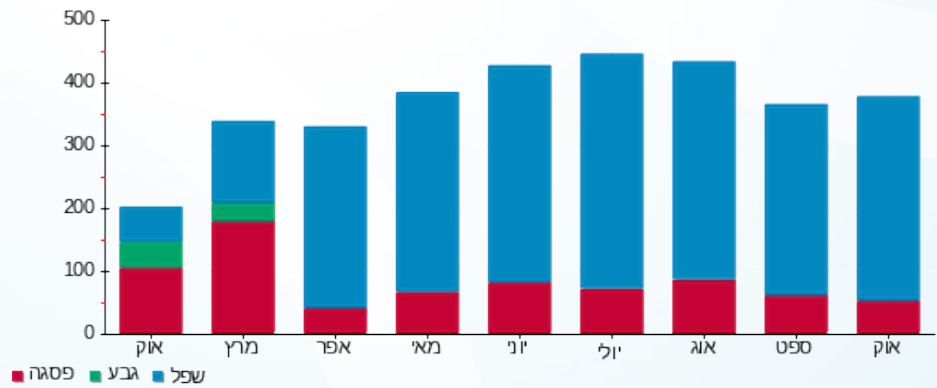



17/04/24 תאריך הפקה:
 31/10/23 תאריך קריאה נוכחית:
 01/10/23 תאריך קריאה קודמת:

שם דייר: בניין A קומה קרקע - בהנ"ן פורת A-5
 שם אתר: בנייני המדע נס ציונה - GDI

לקוח/ה נכבד/ה, אנו מתכבדים להגיש את חישוב צריכת החשמל לתקופה 01/10/23 - 31/10/23:

בניין A קומה 00 אודם ישומים מדעים (2 - 3x32)20065530 - (A-05)

סה"כ לתשלום	מחיר לקוט"ש בא"ג	סה"כ צריכה בקוט"ש	קריאה נוכחית	קריאה קודמת	סוג צריכה	סוג תעריף
			31/10/23	01/10/23		פרטי חשבון עבור תאריכים:
0.00 ₪	39.17	0.00	0.00	0.00	פסגה	777
0.00 ₪	39.17	0.00	0.00	0.00	גבע	778
0.00 ₪	34.91	0.00	0.00	0.00	שפל	779

סה"כ לדייר:

שיא ביקוש	סה"כ	שפל	גבע	פסגה
	0.00	0.00	0.00	0.00
	0.00 ₪	0.00 ₪	0.00 ₪	0.00 ₪

סה"כ צריכה
 סה"כ לתשלום

245.98 ₪	תשלום קבוע	
6.43 ₪	תשלום עבור גודל חיבור בKVA (3x32)	
252.41 ₪	סה"כ לתשלום	לא כולל מע"מ



17/04/24 תאריך הפקה:
 31/10/23 תאריך קריאה נוכחית:
 01/10/23 תאריך קריאה קודמת:

שם דייר: בניין B קומה 1 א.צ.ד.ג- B10
 שם אתר: בניין המדע נס ציונה - GDI

לקוח/ה נכבד/ה, אנו מתכבדים להגיש את חישוב צריכת החשמל לתקופה 01/10/23 - 31/10/23:

בניין B קומה 1 א.צ.ד.ג (4 - 20065562) (3x32) - B-10

סה"כ לתשלום	מחיר לקוט"ש בא"ג	סה"כ צריכה בקוט"ש	קריאה נוכחית	קריאה קודמת	סוג צריכה	סוג תעריף
			31/10/23	01/10/23		פרטי חשבון עבור תאריכים:
₪ 6.33	39.17	16.16	682.76	666.60	פסגה	777
₪ 0.00	39.17	0.00	196.12	196.12	גבע	778
₪ 33.68	34.91	96.48	2,118.88	2,022.40	שפל	779

סה"כ לדייר:

שיא ביקוש	סה"כ	שפל	גבע	פסגה
1.15	112.64	96.48	0.00	16.16
	₪ 40.01	₪ 33.68	₪ 0.00	₪ 6.33

סה"כ צריכה
 סה"כ לתשלום

₪ 245.98	תשלום קבוע	
₪ 6.43	תשלום עבור גודל חיבור בKVA (3x32)	
₪ 292.42	סה"כ לתשלום	לא כולל מע"מ

התפלגות חיוב בש"ח לפי תעו"ז

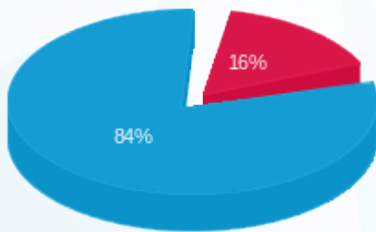

פסגה (₪ 6.33) ■
 גבע (₪ 0.00) ■
 שפל (₪ 33.68) ■

הסטוריית צריכה בקוט"ש

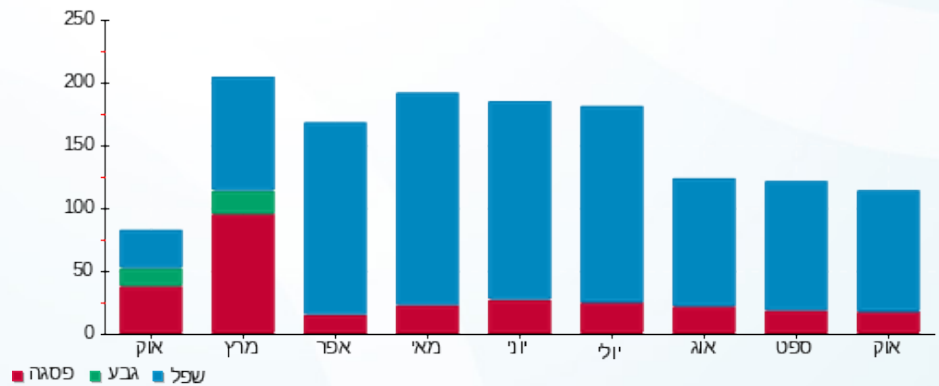

17/04/24 תאריך הפקה:
 31/10/23 תאריך קריאה נוכחית:
 01/10/23 תאריך קריאה קודמת:

שם דייר: בניין A קומה 4 איי גיי אס A49
 שם אתר: בנייני המדע נס ציונה - GDI

לקוח/ה נכבד/ה, אנו מתכבדים להגיש את חישוב צריכת החשמל לתקופה 01/10/23 - 31/10/23:

בניין A קומה 4 איי גיי אס 4 - (3x32)20065404 - A49

סוג תעריף	סוג צריכה	קריאה קודמת	קריאה נוכחית	סה"כ צריכה בקוט"ש	מחיר לקוט"ש בא"ג	סה"כ לתשלום
פרטי חשבון עבור תאריכים:						
777	פסגה	01/10/23	31/10/23	0.00	39.17	0.00 ₪
778	גבע	0.00	0.00	0.00	39.17	0.00 ₪
779	שפל	0.00	0.00	0.00	34.91	0.00 ₪

סה"כ לדייר:

פסגה	גבע	שפל	סה"כ	שיא ביקוש
0.00	0.00	0.00	0.00	
0.00 ₪	0.00 ₪	0.00 ₪	0.00 ₪	

סה"כ צריכה
 סה"כ לתשלום

245.98 ₪	תשלום קבוע	
6.43 ₪	תשלום עבור גודל חיבור ב-KVA (3x32)	
252.41 ₪	סה"כ לתשלום	לא כולל מע"מ

17/04/24 תאריך הפקה:
 31/10/23 תאריך קריאה נוכחית:
 01/10/23 תאריך קריאה קודמת:

שם דייר: בניין A קומה 4- סיגנל טורס- A53
 שם אתר: בנייני המדע נס ציונה - GDI

לקוח/ה נכבד/ה, אנו מתכבדים להגיש את חישוב צריכת החשמל לתקופה 01/10/23 - 31/10/23:

בניין A קומה 4 סיגנל טורס 3 - (3x40)20065394 - A-53

סה"כ לתשלום	מחיר לקוט"ש בא"ג	סה"כ צריכה בקוט"ש	קריאה נוכחית	קריאה קודמת	סוג צריכה	סוג תעריף
			31/10/23	01/10/23	פרטי חשבון עבור תאריכים:	
₪ 30.10	39.17	76.84	485.84	409.00	פסגה	777
₪ 0.00	39.17	0.00	0.00	0.00	גבע	778
₪ 160.57	34.91	459.96	3,538.20	3,078.24	שפל	779

סה"כ לדייר:

שיא ביקוש	סה"כ	שפל	גבע	פסגה
5.49	536.80	459.96	0.00	76.84
	₪ 190.67	₪ 160.57	₪ 0.00	₪ 30.10

סה"כ צריכה
 סה"כ לתשלום

₪ 245.98	תשלום קבוע	
₪ 8.04	תשלום עבור גודל חיבור בKVA (3x40)	
₪ 444.69	סה"כ לתשלום	לא כולל מע"מ

התפלגות חיוב בש"ח לפי תעו"ז

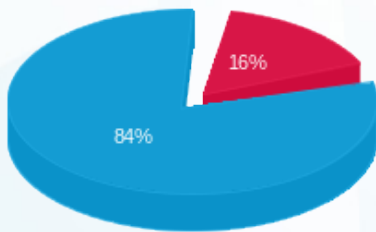

פסגה (₪ 30.10)
 גבע (₪ 0.00)
 שפל (₪ 160.57)

הסטוריית צריכה בקוט"ש

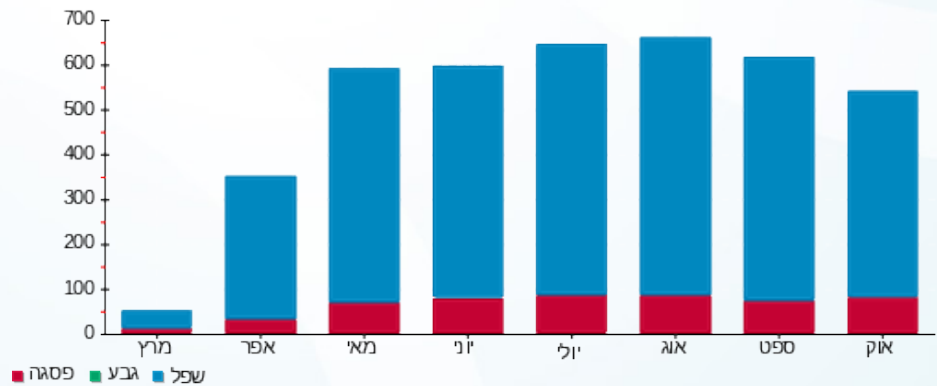

17/04/24 תאריך הפקדה:
 31/10/23 תאריך קריאה נוכחית:
 01/10/23 תאריך קריאה קודמת:

שם דייר: בניין A קומה 00 בהנ"ן פורת (A-מסעדה)
 שם אתר: בנייני המדע נס ציונה - GDI

לקוח/ה נכבד/ה, אנו מתכבדים להגיש את חישוב צריכת החשמל לתקופה 01/10/23 - 31/10/23:

בניין A קומה 00 בהנ"ן פורת (A-מסעדה) - 4 - 20004155(3x160)

סוג תעריף	סוג צריכה	קריאה קודמת	קריאה נוכחית	סה"כ צריכה בקוט"ש	מחיר לקוט"ש בא"ג	סה"כ לתשלום
פרטי חשבון עבור תאריכים:						
777	פסגה	01/10/23	31/10/23	0.00	39.17	0.00 ₪
778	גבע	0.00	0.00	0.00	39.17	0.00 ₪
779	שפל	0.00	0.00	0.00	34.91	0.00 ₪

סה"כ לדייר:

פסגה	גבע	שפל	סה"כ	שיא ביקוש
0.00	0.00	0.00	0.00	
0.00 ₪	0.00 ₪	0.00 ₪	0.00 ₪	

סה"כ צריכה
 סה"כ לתשלום

245.98 ₪	תשלום קבוע	
32.16 ₪	תשלום עבור גודל חיבור בKVA (3x160)	
278.14 ₪	סה"כ לתשלום	לא כולל מע"מ

17/04/24 תאריך הפקדה:
 31/10/23 תאריך קריאה נוכחית:
 01/10/23 תאריך קריאה קודמת:

שם דייר: בניין A קומה 00 בהנ"ן פורת-A06
 שם אתר: בנייני המדע נס ציונה - GDI

לקוח/ה נכבד/ה, אנו מתכבדים להגיש את חישוב צריכת החשמל לתקופה 01/10/23 - 31/10/23:

בניין A קומה 00 בהנ"ן פורת (3 - 20004155) (3x40) - A-06

סוג תעריף	סוג צריכה	קריאה קודמת	קריאה נוכחית	סה"כ צריכה בקוט"ש	מחיר לקוט"ש בא"ג	סה"כ לתשלום
פרטי חשבון עבור תאריכים:						
777	פסגה	01/10/23	31/10/23	0.00	39.17	0.00 ₪
778	גבע	0.00	0.00	0.00	39.17	0.00 ₪
779	שפל	0.00	0.00	0.00	34.91	0.00 ₪

סה"כ לדייר:

פסגה	גבע	שפל	סה"כ	שיא ביקוש
0.00	0.00	0.00	0.00	
0.00 ₪	0.00 ₪	0.00 ₪	0.00 ₪	

סה"כ צריכה
 סה"כ לתשלום

245.98 ₪	תשלום קבוע	
8.04 ₪	תשלום עבור גודל חיבור ב-KVA (3x40)	
254.02 ₪	סה"כ לתשלום	לא כולל מע"מ

17/04/24 תאריך הפקה:
 31/10/23 תאריך קריאה נוכחית:
 01/10/23 תאריך קריאה קודמת:

שם דייר: בניין A קומה 00 בהנ"ן פורת-A07
 שם אתר: בנייני המדע נס ציונה - GDI

לקוח/ה נכבד/ה, אנו מתכבדים להגיש את חישוב צריכת החשמל לתקופה 01/10/23 - 31/10/23:

בניין A קומה 00 בהנ"ן פורת (2 - 20004155)(3x40) - A-07

סוג תעריף	סוג צריכה	קריאה קודמת	קריאה נוכחית	סה"כ צריכה בקוט"ש	מחיר לקוט"ש בא"ג	סה"כ לתשלום
פרטי חשבון עבור תאריכים:						
777	פסגה	01/10/23	31/10/23	0.00	39.17	0.00 ₪
778	גבע	0.00	0.00	0.00	39.17	0.00 ₪
779	שפל	0.00	0.00	0.00	34.91	0.00 ₪

סה"כ לדייר:

פסגה	גבע	שפל	סה"כ	שיא ביקוש
0.00	0.00	0.00	0.00	
0.00 ₪	0.00 ₪	0.00 ₪	0.00 ₪	

סה"כ צריכה
 סה"כ לתשלום

245.98 ₪	תשלום קבוע	
8.04 ₪	תשלום עבור גודל חיבור ב-KVA (3x40)	
254.02 ₪	סה"כ לתשלום	לא כולל מע"מ

17/04/24 תאריך הפקדה:
 31/10/23 תאריך קריאה נוכחית:
 01/10/23 תאריך קריאה קודמת:

שם דייר: בניין A קומה 1 אודם (A17)
 שם אתר: בנייני המדע נס ציונה - GDI

לקוח/ה נכבד/ה, אנו מתכבדים להגיש את חישוב צריכת החשמל לתקופה 01/10/23 - 31/10/23:

A17 אודם - 1 - (3x40)20065487

סה"כ לתשלום	מחיר לקוט"ש בא"ג	סה"כ צריכה בקוט"ש	קריאה נוכחית	קריאה קודמת	סוג צריכה	סוג תעריף
			31/10/23	01/10/23	פרטי חשבון עבור תאריכים:	
0.00 ₪	39.17	0.00	0.00	0.00	פסגה	777
0.00 ₪	39.17	0.00	0.00	0.00	גבע	778
0.00 ₪	34.91	0.00	0.00	0.00	שפל	779

סה"כ לדייר:

שיא ביקוש	סה"כ	שפל	גבע	פסגה
	0.00	0.00	0.00	0.00
	0.00 ₪	0.00 ₪	0.00 ₪	0.00 ₪

סה"כ צריכה
 סה"כ לתשלום

245.98 ₪	תשלום קבוע	
8.04 ₪	תשלום עבור גודל חיבור ב-KVA (3x40)	
254.02 ₪	סה"כ לתשלום	לא כולל מע"מ

17/04/24 תאריך הפקדה:
 31/10/23 תאריך קריאה נוכחית:
 01/10/23 תאריך קריאה קודמת:

שם דייר: בניין A קומה 1 אודם -16 A
 שם אתר: בנייני המדע נס ציונה - GDI

לקוח/ה נכבד/ה, אנו מתכבדים להגיש את חישוב צריכת החשמל לתקופה 01/10/23 - 31/10/23:

בניין A קומה 1 אודם (4 - 20065485)(3x32) - A-16

סוג תעריף	סוג צריכה	קריאה קודמת	קריאה נוכחית	סה"כ צריכה בקוט"ש	מחיר לקוט"ש בא"ג	סה"כ לתשלום
פרטי חשבון עבור תאריכים:						
777	פסגה	01/10/23	31/10/23	0.00	39.17	0.00 ₪
778	גבע	0.00	0.00	0.00	39.17	0.00 ₪
779	שפל	0.00	0.00	0.00	34.91	0.00 ₪

סה"כ לדייר:

פסגה	גבע	שפל	סה"כ	שיא ביקוש
0.00	0.00	0.00	0.00	
0.00 ₪	0.00 ₪	0.00 ₪	0.00 ₪	

סה"כ צריכה
 סה"כ לתשלום

245.98 ₪	תשלום קבוע	
6.43 ₪	תשלום עבור גודל חיבור KVA (3x32)	
252.41 ₪	סה"כ לתשלום	לא כולל מע"מ

17/04/24 תאריך הפקדה:
 31/10/23 תאריך קריאה נוכחית:
 01/10/23 תאריך קריאה קודמת:

שם דייר: בניין A קומה 1 אודם ישומים מדעים-A11
 שם אתר: בנייני המדע נס ציונה - GDI

לקוח/ה נכבד/ה, אנו מתכבדים להגיש את חישוב צריכת החשמל לתקופה 01/10/23 - 31/10/23:

בניין A קומה 1 אודם ישומים מדעים (3 - 20065486) (3x40) - A-11

סה"כ לתשלום	מחיר לקוט"ש בא"ג	סה"כ צריכה בקוט"ש	קריאה נוכחית	קריאה קודמת	סוג צריכה	סוג תעריף
			31/10/23	01/10/23	פרטי חשבון עבור תאריכים:	
0.00 ₪	39.17	0.00	0.00	0.00	פסגה	777
0.00 ₪	39.17	0.00	0.00	0.00	גבע	778
0.00 ₪	34.91	0.00	0.00	0.00	שפל	779

סה"כ לדייר:

שיא ביקוש	סה"כ	שפל	גבע	פסגה	
	0.00	0.00	0.00	0.00	סה"כ צריכה
	0.00 ₪	0.00 ₪	0.00 ₪	0.00 ₪	סה"כ לתשלום

245.98 ₪	תשלום קבוע	
8.04 ₪	תשלום עבור גודל חיבור KVA (3x40)	
254.02 ₪	סה"כ לתשלום	לא כולל מע"מ

17/04/24 תאריך הפקה:
 31/10/23 תאריך קריאה נוכחית:
 01/10/23 תאריך קריאה קודמת:

שם דייר: בניין A קומה 1 אודם- A10
 שם אתר: בנייני המדע נס ציונה - GDI

לקוח/ה נכבד/ה, אנו מתכבדים להגיש את חישוב צריכת החשמל לתקופה 01/10/23 - 31/10/23:

בניין A קומה 1 אודם (2 - 20065486) (3x40) - A-10

סוג תעריף	סוג צריכה	קריאה קודמת	קריאה נוכחית	סה"כ צריכה בקוט"ש	מחיר לקוט"ש בא"ג	סה"כ לתשלום
פרטי חשבון עבור תאריכים:						
777	פסגה	01/10/23	31/10/23	0.00	39.17	0.00 ₪
778	גבע	0.00	0.00	0.00	39.17	0.00 ₪
779	שפל	0.00	0.00	0.00	34.91	0.00 ₪

סה"כ לדייר:

פסגה	גבע	שפל	סה"כ	שיא ביקוש
0.00	0.00	0.00	0.00	
0.00 ₪	0.00 ₪	0.00 ₪	0.00 ₪	

סה"כ צריכה
 סה"כ לתשלום

245.98 ₪	תשלום קבוע	
8.04 ₪	תשלום עבור גודל חיבור KVA (3x40)	
254.02 ₪	סה"כ לתשלום	לא כולל מע"מ

17/04/24 תאריך הפקה:
 31/10/23 תאריך קריאה נוכחית:
 01/10/23 תאריך קריאה קודמת:

שם דייר: בניין A קומה 1 אודם-18
 שם אתר: בנייני המדע נס ציונה - GDI

לקוח/ה נכבד/ה, אנו מתכבדים להגיש את חישוב צריכת החשמל לתקופה 01/10/23 - 31/10/23:

בניין A קומה 1 אודם (1 - 20065486)(3x32) - A-18

סה"כ לתשלום	מחיר לקוט"ש בא"ג	סה"כ צריכה בקוט"ש	קריאה נוכחית	קריאה קודמת	סוג צריכה	סוג תעריף
			31/10/23	01/10/23		פרטי חשבון עבור תאריכים:
0.00 ₪	39.17	0.00	0.00	0.00	פסגה	777
0.00 ₪	39.17	0.00	0.00	0.00	גבע	778
0.00 ₪	34.91	0.00	0.00	0.00	שפל	779

סה"כ לדייר:

שיא ביקוש	סה"כ	שפל	גבע	פסגה
	0.00	0.00	0.00	0.00
	0.00 ₪	0.00 ₪	0.00 ₪	0.00 ₪

סה"כ צריכה
 סה"כ לתשלום

245.98 ₪	תשלום קבוע	
6.43 ₪	תשלום עבור גודל חיבור KVA (3x32)	
252.41 ₪	סה"כ לתשלום	לא כולל מע"מ



17/04/24

תאריך הפקה:

שם דייר: בניין A קומה 1 ג.ש.ר שירותי אלקטרוניקה (A-13)

31/10/23

תאריך קריאה נוכחי:

שם אתר: בנייני המדע נס ציונה - GDI

01/10/23

תאריך קריאה קודמת:

לקוח/ה נכבד/ה, אנו מתכבדים להגיש את חישוב צריכת החשמל לתקופה 01/10/23 - 31/10/23:

בניין A קומה 1 ג.ש.ר שירותי אלקטרוניקה (2 - 20065485) (3x32) - (A-13)

סוג תעריף	סוג צריכה	קריאה קודמת	קריאה נוכחית	סה"כ צריכה בקוט"ש	מחיר לקוט"ש בא"ג	סה"כ לתשלום
פרטי חשבון עבור תאריכים:						
777	פסגה	01/10/23	31/10/23	0.00	39.17	0.00 ₪
778	גבע	0.00	0.00	0.00	39.17	0.00 ₪
779	שפל	0.00	0.00	0.00	34.91	0.00 ₪

סה"כ לדייר:

פסגה	גבע	שפל	סה"כ	שיא ביקוש
0.00	0.00	0.00	0.00	
0.00 ₪	0.00 ₪	0.00 ₪	0.00 ₪	

סה"כ צריכה

סה"כ לתשלום

245.98 ₪	תשלום קבוע	
6.43 ₪	תשלום עבור גודל חיבור KVA (3x32)	
252.41 ₪	סה"כ לתשלום	לא כולל מע"מ



17/04/24 תאריך הפקה:
 31/10/23 תאריך קריאה נוכחית:
 01/10/23 תאריך קריאה קודמת:

שם דייר: בניין A קומה 1 מימון רונן (A-14)
 שם אתר: בנייני המדע נס ציונה - GDI

לקוח/ה נכבד/ה, אנו מתכבדים להגיש את חישוב צריכת החשמל לתקופה 01/10/23 - 31/10/23:

בניין A קומה 1 מימון רונן (3) - 20065485 (3x32) - A-14

סה"כ לתשלום	מחיר לקוט"ש בא"ג	סה"כ צריכה בקוט"ש	קריאה נוכחית	קריאה קודמת	סוג צריכה	סוג תעריף
			31/10/23	01/10/23		פרטי חשבון עבור תאריכים:
₪ 0.00	39.17	0.00	72.92	72.92	פסגה	777
₪ 0.00	39.17	0.00	0.60	0.60	גבע	778
₪ 0.20	34.91	0.56	80.92	80.36	שפל	779

סה"כ לדייר:

שיא ביקוש	סה"כ	שפל	גבע	פסגה
0.91	0.56	0.56	0.00	0.00
	₪ 0.20	₪ 0.20	₪ 0.00	₪ 0.00

סה"כ צריכה
 סה"כ לתשלום

₪ 245.98	תשלום קבוע	
₪ 6.43	תשלום עבור גודל חיבור בKVA (3x32)	
₪ 252.61	סה"כ לתשלום	לא כולל מע"מ

התפלגות חיוב בש"ח לפי תעו"ז

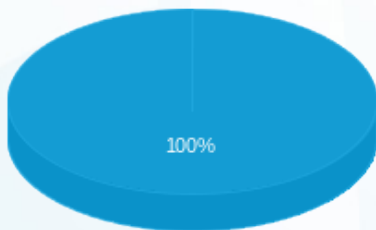

פסגה (₪ 0.00)
 גבע (₪ 0.00)
 שפל (₪ 0.20)

הסטוריית צריכה בקוט"ש

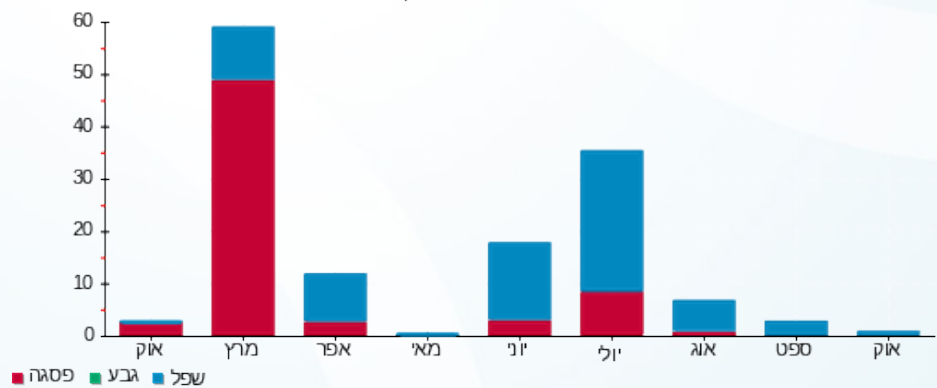

17/04/24 תאריך הפקדה:
 31/10/23 תאריך קריאה נוכחית:
 01/10/23 תאריך קריאה קודמת:

שם דייר: בניין A קומה 1 סילגי נכסים (A-15)
 שם אתר: בנייני המדע נס ציונה - GDI

לקוח/ה נכבד/ה, אנו מתכבדים להגיש את חישוב צריכת החשמל לתקופה 01/10/23 - 31/10/23:

בניין A קומה 1 סילגי נכסים (4 - 20065486) (3x40) - A-15

סה"כ לתשלום	מחיר לקוט"ש בא"ג	סה"כ צריכה בקוט"ש	קריאה נוכחית	קריאה קודמת	סוג צריכה	סוג תעריף
			31/10/23	01/10/23	פרטי חשבון עבור תאריכים:	
0.00 ₪	39.17	0.00	0.00	0.00	פסגה	777
0.00 ₪	39.17	0.00	0.00	0.00	גבע	778
0.00 ₪	34.91	0.00	0.00	0.00	שפל	779

סה"כ לדייר:

שיא ביקוש	סה"כ	שפל	גבע	פסגה	
	0.00	0.00	0.00	0.00	סה"כ צריכה
	0.00 ₪	0.00 ₪	0.00 ₪	0.00 ₪	סה"כ לתשלום

245.98 ₪	תשלום קבוע	
8.04 ₪	תשלום עבור גודל חיבור KVA (3x40)	
254.02 ₪	סה"כ לתשלום	לא כולל מע"מ



17/04/24 תאריך הפקדה:
 31/10/23 תאריך קריאה נוכחית:
 01/10/23 תאריך קריאה קודמת:

שם דייר: בניין A קומה 1- אודם (A9)
 שם אתר: בנייני המדע נס ציונה - GDI

לקוח/ה נכבד/ה, אנו מתכבדים להגיש את חישוב צריכת החשמל לתקופה 01/10/23 - 31/10/23:

בניין A קומה 1 אודם (1 - 20065485)(3x32) - A-09

סוג תעריף	סוג צריכה	קריאה קודמת	קריאה נוכחית	סה"כ צריכה בקוט"ש	מחיר לקוט"ש בא"ג	סה"כ לתשלום
פרטי חשבון עבור תאריכים:						
777	פסגה	01/10/23	31/10/23	0.00	39.17	0.00 ₪
778	גבע	0.00	0.00	0.00	39.17	0.00 ₪
779	שפל	0.00	0.00	0.00	34.91	0.00 ₪

סה"כ לדייר:

פסגה	גבע	שפל	סה"כ	שיא ביקוש
0.00	0.00	0.00	0.00	
0.00 ₪	0.00 ₪	0.00 ₪	0.00 ₪	

סה"כ צריכה

סה"כ לתשלום

245.98 ₪	תשלום קבוע	
6.43 ₪	תשלום עבור גודל חיבור בKVA (3x32)	
252.41 ₪	סה"כ לתשלום	לא כולל מע"מ



17/04/24 תאריך הפקה:
 31/10/23 תאריך קריאה נוכחית:
 01/10/23 תאריך קריאה קודמת:

שם דייר: בניין A קומה 2 ד"ר אלי עזרא-A23
 שם אתר: בניין המדע נס ציונה - GDI

לקוח/ה נכבד/ה, אנו מתכבדים להגיש את חישוב צריכת החשמל לתקופה 01/10/23 - 31/10/23:

בניין A קומה 2 ד"ר אלי עזרא (3 - 20004158) (3x32) - A-23

סה"כ לתשלום	מחיר לקוט"ש בא"ג	סה"כ צריכה בקוט"ש	קריאה נוכחית	קריאה קודמת	סוג צריכה	סוג תעריף
			31/10/23	01/10/23		פרטי חשבון עבור תאריכים:
₪ 3.95	39.17	10.08	218.28	208.20	פסגה	777
₪ 0.00	39.17	0.00	21.28	21.28	גבע	778
₪ 19.37	34.91	55.48	550.24	494.76	שפל	779

סה"כ לדייר:

שיא ביקוש	סה"כ	שפל	גבע	פסגה
0.28	65.56	55.48	0.00	10.08
	₪ 23.32	₪ 19.37	₪ 0.00	₪ 3.95

סה"כ צריכה
 סה"כ לתשלום

₪ 245.98	תשלום קבוע	
₪ 6.43	תשלום עבור גודל חיבור בKVA (3x32)	
₪ 275.73	סה"כ לתשלום	לא כולל מע"מ

התפלגות חיוב בש"ח לפי תעו"ז

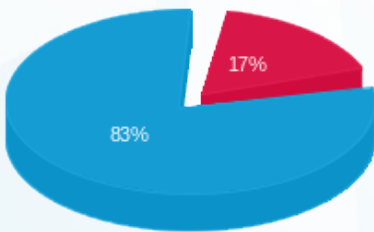

פסגה (₪ 3.95)
 גבע (₪ 0.00)
 שפל (₪ 19.37)

הסטוריית צריכה בקוט"ש

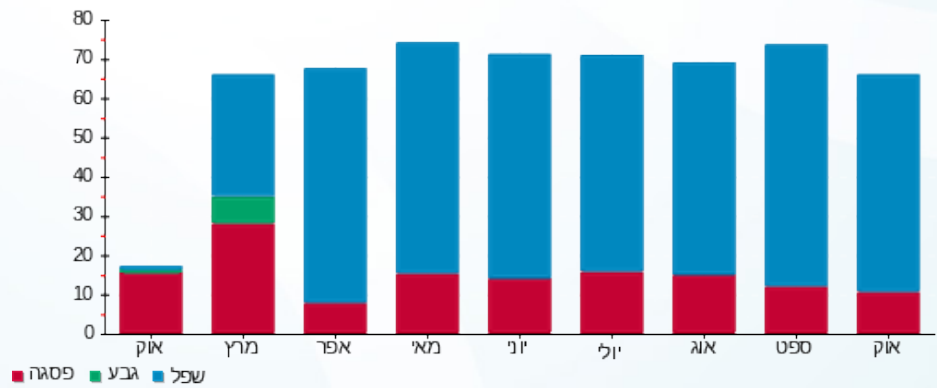

17/04/24 תאריך הפקדה:
 31/10/23 תאריך קריאה נוכחית:
 01/10/23 תאריך קריאה קודמת:

שם דייר: בניין A קומה 2 טיברג טאובה (A-22)
 שם אתר: בנייני המדע נס ציונה - GDI

לקוח/ה נכבד/ה, אנו מתכבדים להגיש את חישוב צריכת החשמל לתקופה 01/10/23 - 31/10/23:

בניין A קומה 2 טיברג טאובה (3 - 20004157) (3x40) - A-22

סה"כ לתשלום	מחיר לקוט"ש בא"ג	סה"כ צריכה בקוט"ש	קריאה נוכחית	קריאה קודמת	סוג צריכה	סוג תעריף
			31/10/23	01/10/23	פרטי חשבון עבור תאריכים:	
0.00 ₪	39.17	0.00	0.00	0.00	פסגה	777
0.00 ₪	39.17	0.00	0.00	0.00	גבע	778
0.00 ₪	34.91	0.00	0.00	0.00	שפל	779

סה"כ לדייר:

שיא ביקוש	סה"כ	שפל	גבע	פסגה
	0.00	0.00	0.00	0.00
	0.00 ₪	0.00 ₪	0.00 ₪	0.00 ₪

סה"כ צריכה
 סה"כ לתשלום

245.98 ₪	תשלום קבוע	
8.04 ₪	תשלום עבור גודל חיבור KVA (3x40)	
254.02 ₪	סה"כ לתשלום	לא כולל מע"מ

17/04/24 תאריך הפקדה:
 31/10/23 תאריך קריאה נוכחית:
 01/10/23 תאריך קריאה קודמת:

שם דייר: בניין A קומה 2 מוטי בן מנשה-A24
 שם אתר: בנייני המדע נס ציונה - GDI

לקוח/ה נכבד/ה, אנו מתכבדים להגיש את חישוב צריכת החשמל לתקופה 01/10/23 - 31/10/23:

בניין A קומה 2 מוטי בן מנשה (4 - 20004158) (3x32) - A-24

סה"כ לתשלום	מחיר לקוט"ש בא"ג	סה"כ צריכה בקוט"ש	קריאה נוכחית	קריאה קודמת	סוג צריכה	סוג תעריף
			31/10/23	01/10/23		פרטי חשבון עבור תאריכים:
₪ 8.93	39.17	22.80	230.28	207.48	פסגה	777
₪ 0.00	39.17	0.00	1.40	1.40	גבע	778
₪ 35.61	34.91	102.00	797.48	695.48	שפל	779

סה"כ לדייר:

שיא ביקוש	סה"כ	שפל	גבע	פסגה
1.38	124.80	102.00	0.00	22.80
	₪ 44.54	₪ 35.61	₪ 0.00	₪ 8.93

סה"כ צריכה
 סה"כ לתשלום

₪ 245.98	תשלום קבוע	
₪ 6.43	תשלום עבור גודל חיבור בKVA (3x32)	
₪ 296.95	סה"כ לתשלום	לא כולל מע"מ

התפלגות חיוב בש"ח לפי תעו"ז

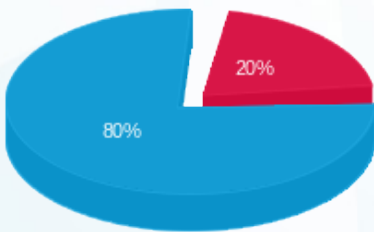

פסגה (₪ 8.93) ■
 גבע (₪ 0.00) ■
 שפל (₪ 35.61) ■

הסטוריית צריכה בקוט"ש

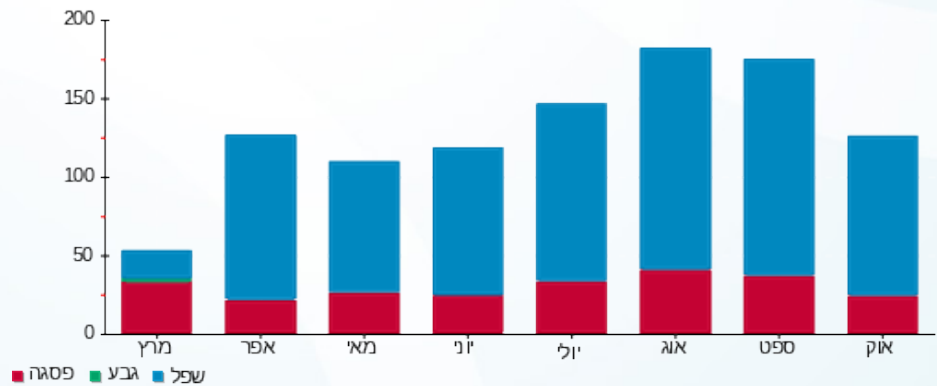

17/04/24 תאריך הפקדה:
 31/10/23 תאריך קריאה נוכחית:
 01/10/23 תאריך קריאה קודמת:

שם דייר: בניין A קומה 2 פאר נשר- A30
 שם אתר: בנייני המדע נס ציונה - GDI

לקוח/ה נכבד/ה, אנו מתכבדים להגיש את חישוב צריכת החשמל לתקופה 01/10/23 - 31/10/23:

בניין A קומה 2 פאר נשר (4 - 20004160)(3x32) - A-30

סוג תעריף	סוג צריכה	קריאה קודמת	קריאה נוכחית	סה"כ צריכה בקוט"ש	מחיר לקוט"ש בא"ג	סה"כ לתשלום
פרטי חשבון עבור תאריכים:						
777	פסגה	01/10/23	31/10/23	0.00	39.17	0.00 ₪
778	גבע	0.00	0.00	0.00	39.17	0.00 ₪
779	שפל	0.00	0.00	0.00	34.91	0.00 ₪

סה"כ לדייר:

פסגה	גבע	שפל	סה"כ	שיא ביקוש
0.00	0.00	0.00	0.00	
0.00 ₪	0.00 ₪	0.00 ₪	0.00 ₪	

סה"כ צריכה
 סה"כ לתשלום

245.98 ₪	תשלום קבוע	
6.43 ₪	תשלום עבור גודל חיבור KVA (3x32)	
252.41 ₪	סה"כ לתשלום	לא כולל מע"מ



17/04/24 תאריך הפקה:
 31/10/23 תאריך קריאה נוכחית:
 01/10/23 תאריך קריאה קודמת:

שם דייר: בניין A קומה 2 פאר נשר-A19
 שם אתר: בנייני המדע נס ציונה - GDI

לקוח/ה נכבד/ה, אנו מתכבדים להגיש את חישוב צריכת החשמל לתקופה 01/10/23 - 31/10/23:

בניין A קומה 2 פאר נשר (1 - 20004158)(3x32) - A-19

סה"כ לתשלום	מחיר לקוט"ש בא"ג	סה"כ צריכה בקוט"ש	קריאה נוכחית	קריאה קודמת	סוג צריכה	סוג תעריף
			31/10/23	01/10/23	פרטי חשבון עבור תאריכים:	
0.00 ₪	39.17	0.00	0.00	0.00	פסגה	777
0.00 ₪	39.17	0.00	0.00	0.00	גבע	778
0.00 ₪	34.91	0.00	0.00	0.00	שפל	779

סה"כ לדייר:

שיא ביקוש	סה"כ	שפל	גבע	פסגה
	0.00	0.00	0.00	0.00
	0.00 ₪	0.00 ₪	0.00 ₪	0.00 ₪

סה"כ צריכה
 סה"כ לתשלום

245.98 ₪	תשלום קבוע	
6.43 ₪	תשלום עבור גודל חיבור KVA (3x32)	
252.41 ₪	סה"כ לתשלום	לא כולל מע"מ



17/04/24 תאריך הפקה:
 31/10/23 תאריך קריאה נוכחית:
 01/10/23 תאריך קריאה קודמת:

שם דייר: בניין A קומה 2 פאר נשר-A26
 שם אתר: בנייני המדע נס ציונה - GDI

לקוח/ה נכבד/ה, אנו מתכבדים להגיש את חישוב צריכת החשמל לתקופה 01/10/23 - 31/10/23:

בניין A קומה 2 פאר נשר (2 - 20004160)(3x32) - A-26

סוג תעריף	סוג צריכה	קריאה קודמת	קריאה נוכחית	סה"כ צריכה בקוט"ש	מחיר לקוט"ש בא"ג	סה"כ לתשלום
פרטי חשבון עבור תאריכים:						
777	פסגה	01/10/23	31/10/23	0.00	39.17	0.00 ₪
778	גבע	0.00	0.00	0.00	39.17	0.00 ₪
779	שפל	0.00	0.00	0.00	34.91	0.00 ₪

סה"כ לדייר:

פסגה	גבע	שפל	סה"כ	שיא ביקוש
0.00	0.00	0.00	0.00	
0.00 ₪	0.00 ₪	0.00 ₪	0.00 ₪	

סה"כ צריכה
 סה"כ לתשלום

245.98 ₪	תשלום קבוע	
6.43 ₪	תשלום עבור גודל חיבור ב-KVA (3x32)	
252.41 ₪	סה"כ לתשלום	לא כולל מע"מ

17/04/24 תאריך הפקה:
 31/10/23 תאריך קריאה נוכחית:
 01/10/23 תאריך קריאה קודמת:

שם דייר: בניין A קומה 2 פאר נשר-A27
 שם אתר: בנייני המדע נס ציונה - GDI

לקוח/ה נכבד/ה, אנו מתכבדים להגיש את חישוב צריכת החשמל לתקופה 01/10/23 - 31/10/23:

בניין A קומה 2 פאר נשר (3 - 20004160)(3x32) - A-27

סה"כ לתשלום	מחיר לקוט"ש בא"ג	סה"כ צריכה בקוט"ש	קריאה נוכחית	קריאה קודמת	סוג צריכה	סוג תעריף
			31/10/23	01/10/23	פרטי חשבון עבור תאריכים:	
0.00 ₪	39.17	0.00	0.00	0.00	פסגה	777
0.00 ₪	39.17	0.00	0.00	0.00	גבע	778
0.00 ₪	34.91	0.00	0.00	0.00	שפל	779

סה"כ לדייר:

שיא ביקוש	סה"כ	שפל	גבע	פסגה
	0.00	0.00	0.00	0.00
	0.00 ₪	0.00 ₪	0.00 ₪	0.00 ₪

סה"כ צריכה
 סה"כ לתשלום

245.98 ₪	תשלום קבוע	
6.43 ₪	תשלום עבור גודל חיבור KVA (3x32)	
252.41 ₪	סה"כ לתשלום	לא כולל מע"מ

17/04/24 תאריך הפקה:
 31/10/23 תאריך קריאה נוכחית:
 01/10/23 תאריך קריאה קודמת:

שם דייר: בניין A קומה 2 פאר נשר-A28
 שם אתר: בנייני המדע נס ציונה - GDI

לקוח/ה נכבד/ה, אנו מתכבדים להגיש את חישוב צריכת החשמל לתקופה 01/10/23 - 31/10/23:

בניין A קומה 2 פאר נשר (2 - 20004158)(3x32) - A-28

סוג תעריף	סוג צריכה	קריאה קודמת	קריאה נוכחית	סה"כ צריכה בקוט"ש	מחיר לקוט"ש בא"ג	סה"כ לתשלום
פרטי חשבון עבור תאריכים:						
777	פסגה	01/10/23	31/10/23	108.28	39.17	42.41 ₪
778	גבע	0.00	0.00	0.00	39.17	0.00 ₪
779	שפל	4,753.72	5,639.04	885.32	34.91	309.07 ₪

סה"כ לדייר:

פסגה	גבע	שפל	סה"כ	שיא ביקוש
108.28	0.00	885.32	993.60	5.91
₪ 42.41	₪ 0.00	₪ 309.07	₪ 351.48	

סה"כ צריכה
 סה"כ לתשלום

245.98 ₪	תשלום קבוע	
6.43 ₪	תשלום עבור גודל חיבור בKVA (3x32)	
603.89 ₪	סה"כ לתשלום	לא כולל מע"מ

התפלגות חיוב בש"ח לפי תעו"ז

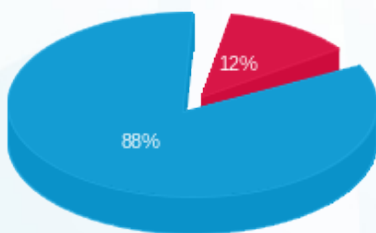

פסגה (₪ 42.41)
 גבע (₪ 0.00)
 שפל (₪ 309.07)

הסטוריית צריכה בקוט"ש

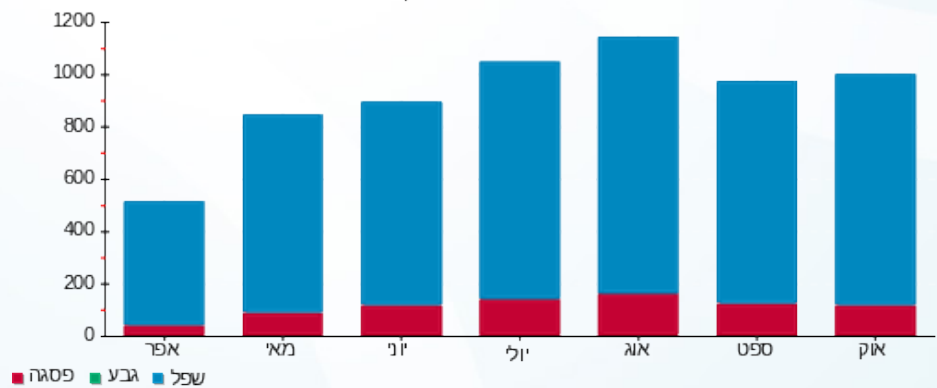

17/04/24 תאריך הפקה:
 31/10/23 תאריך קריאה נוכחית:
 01/10/23 תאריך קריאה קודמת:

שם דייר: בניין A קומה 2 פאר נשר-A29
 שם אתר: בנייני המדע נס ציונה - GDI

לקוח/ה נכבד/ה, אנו מתכבדים להגיש את חישוב צריכת החשמל לתקופה 01/10/23 - 31/10/23:

בניין A קומה 2 פאר נשר (4 - 20004157) (3x40) - A-29

סה"כ לתשלום	מחיר לקוט"ש בא"ג	סה"כ צריכה בקוט"ש	קריאה נוכחית	קריאה קודמת	סוג צריכה	סוג תעריף
			31/10/23	01/10/23	פרטי חשבון עבור תאריכים:	
₪ 0.16	39.17	0.40	53.12	52.72	פסגה	777
₪ 0.00	39.17	0.00	0.00	0.00	גבע	778
₪ 37.48	34.91	107.36	1,073.44	966.08	שפל	779

סה"כ לדייר:

שיא ביקוש	סה"כ	שפל	גבע	פסגה
2.25	107.76	107.36	0.00	0.40
	₪ 37.64	₪ 37.48	₪ 0.00	₪ 0.16

סה"כ צריכה
 סה"כ לתשלום

₪ 245.98	תשלום קבוע	
₪ 8.04	תשלום עבור גודל חיבור בKVA (3x40)	
₪ 291.66	סה"כ לתשלום	לא כולל מע"מ

התפלגות חיוב בש"ח לפי תעו"ז

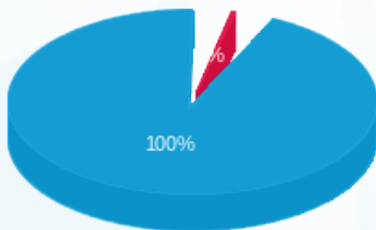

פסגה (₪ 0.16) ■
 גבע (₪ 0.00) ■
 שפל (₪ 37.48) ■

הסטוריית צריכה בקוט"ש

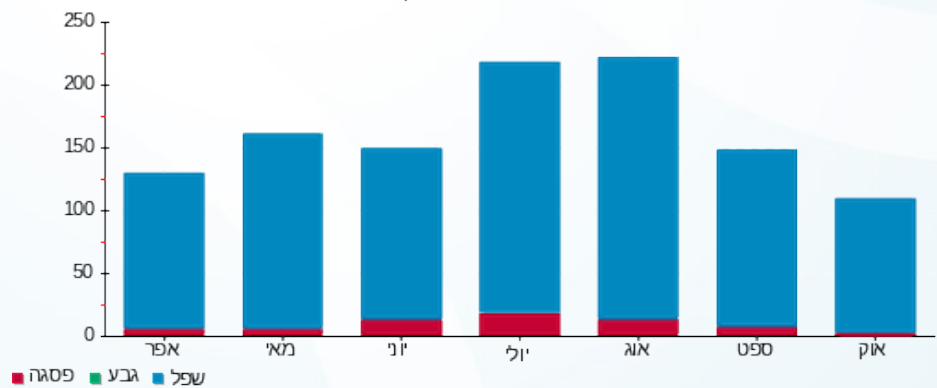

17/04/24 תאריך הפקה:
 31/10/23 תאריך קריאה נוכחית:
 01/10/23 תאריך קריאה קודמת:

שם דייר: בניין A קומה 2 קובי ג. תמר (A-20)
 שם אתר: בנייני המדע נס ציונה - GDI

לקוח/ה נכבד/ה, אנו מתכבדים להגיש את חישוב צריכת החשמל לתקופה 01/10/23 - 31/10/23:

בניין A קומה 2 קובי ג. תמר (1 - 20004157) (3x40) - A-20

סה"כ לתשלום	מחיר לקוט"ש בא"ג	סה"כ צריכה בקוט"ש	קריאה נוכחית	קריאה קודמת	סוג צריכה	סוג תעריף
			31/10/23	01/10/23	פרטי חשבון עבור תאריכים:	
0.00 ₪	39.17	0.00	0.00	0.00	פסגה	777
0.00 ₪	39.17	0.00	0.00	0.00	גבע	778
0.00 ₪	34.91	0.00	0.00	0.00	שפל	779

סה"כ לדייר:

שיא ביקוש	סה"כ	שפל	גבע	פסגה	
	0.00	0.00	0.00	0.00	סה"כ צריכה
	0.00 ₪	0.00 ₪	0.00 ₪	0.00 ₪	סה"כ לתשלום

245.98 ₪	תשלום קבוע	
8.04 ₪	תשלום עבור גודל חיבור ב-KVA (3x40)	
254.02 ₪	סה"כ לתשלום	לא כולל מע"מ



17/04/24 תאריך הפקדה:
 31/10/23 תאריך קריאה נוכחית:
 01/10/23 תאריך קריאה קודמת:

שם דייר: בניין A קומה 2 קובי ג. תמר (A-21)
 שם אתר: בנייני המדע נס ציונה - GDI

לקוח/ה נכבד/ה, אנו מתכבדים להגיש את חישוב צריכת החשמל לתקופה 01/10/23 - 31/10/23:

בניין A קומה 2 קובי ג. תמר (2 - 20004157) (3x40) - A-21

סה"כ לתשלום	מחיר לקוט"ש בא"ג	סה"כ צריכה בקוט"ש	קריאה נוכחית	קריאה קודמת	סוג צריכה	סוג תעריף
			31/10/23	01/10/23	פרטי חשבון עבור תאריכים:	
0.00 ₪	39.17	0.00	0.00	0.00	פסגה	777
0.00 ₪	39.17	0.00	0.00	0.00	גבע	778
0.00 ₪	34.91	0.00	0.00	0.00	שפל	779

סה"כ לדייר:

שיא ביקוש	סה"כ	שפל	גבע	פסגה
	0.00	0.00	0.00	0.00
	0.00 ₪	0.00 ₪	0.00 ₪	0.00 ₪

סה"כ צריכה

סה"כ לתשלום

245.98 ₪	תשלום קבוע	
8.04 ₪	תשלום עבור גודל חיבור בKVA (3x40)	
254.02 ₪	סה"כ לתשלום	לא כולל מע"מ



17/04/24 תאריך הפקדה:
 31/10/23 תאריך קריאה נוכחית:
 01/10/23 תאריך קריאה קודמת:

שם דייר: בניין A קומה 3 אדם הפקות (A-35)
 שם אתר: בנייני המדע נס ציונה - GDI

לקוח/ה נכבד/ה, אנו מתכבדים להגיש את חישוב צריכת החשמל לתקופה 01/10/23 - 31/10/23:

בניין A קומה 3 אדם הפקות (2 - 20065400) (3x32) - A-35

סה"כ לתשלום	מחיר לקוט"ש בא"ג	סה"כ צריכה בקוט"ש	קריאה נוכחית	קריאה קודמת	סוג צריכה	סוג תעריף
			31/10/23	01/10/23		פרטי חשבון עבור תאריכים:
0.00 ₪	39.17	0.00	0.00	0.00	פסגה	777
0.00 ₪	39.17	0.00	0.00	0.00	גבע	778
0.00 ₪	34.91	0.00	0.00	0.00	שפל	779

סה"כ לדייר:

שיא ביקוש	סה"כ	שפל	גבע	פסגה
	0.00	0.00	0.00	0.00
	0.00 ₪	0.00 ₪	0.00 ₪	0.00 ₪

סה"כ צריכה
 סה"כ לתשלום

245.98 ₪	תשלום קבוע	
6.43 ₪	תשלום עבור גודל חיבור KVA (3x32)	
252.41 ₪	סה"כ לתשלום	לא כולל מע"מ

17/04/24 תאריך הפקדה:
 31/10/23 תאריך קריאה נוכחית:
 01/10/23 תאריך קריאה קודמת:

שם דייר: בניין A קומה 3 בראשית (A-42)
 שם אתר: בנייני המדע נס ציונה - GDI

לקוח/ה נכבד/ה, אנו מתכבדים להגיש את חישוב צריכת החשמל לתקופה 01/10/23 - 31/10/23:

בניין A קומה 3 בראשית (4 - 20065401) (3x32) - A-42

סוג תעריף	סוג צריכה	קריאה קודמת	קריאה נוכחית	סה"כ צריכה בקוט"ש	מחיר לקוט"ש בא"ג	סה"כ לתשלום
פרטי חשבון עבור תאריכים:						
777	פסגה	01/10/23	31/10/23	0.00	39.17	0.00 ₪
778	גבע	0.00	0.00	0.00	39.17	0.00 ₪
779	שפל	0.00	0.00	0.00	34.91	0.00 ₪

סה"כ לדייר:

פסגה	גבע	שפל	סה"כ	שיא ביקוש
0.00	0.00	0.00	0.00	
0.00 ₪	0.00 ₪	0.00 ₪	0.00 ₪	

סה"כ צריכה
 סה"כ לתשלום

245.98 ₪	תשלום קבוע	
6.43 ₪	תשלום עבור גודל חיבור בKVA (3x32)	
252.41 ₪	סה"כ לתשלום	לא כולל מע"מ



17/04/24 תאריך הפקה:
 31/10/23 תאריך קריאה נוכחי:
 01/10/23 תאריך קריאה קודמת:

שם דייר: בניין A קומה 3 די איי אוטופוסט-A34
 שם אתר: בנייני המדע נס ציונה - GDI

לקוח/ה נכבד/ה, אנו מתכבדים להגיש את חישוב צריכת החשמל לתקופה 01/10/23 - 31/10/23:

בניין A קומה 3 גימני סרוויס (3 - 20065403) (3x40) - A-34

סה"כ לתשלום	מחיר לקוט"ש בא"ג	סה"כ צריכה בקוט"ש	קריאה נוכחית	קריאה קודמת	סוג צריכה	סוג תעריף
			31/10/23	01/10/23		פרטי חשבון עבור תאריכים:
0.08 ₪	39.17	0.20	94.80	94.60	פסגה	777
0.00 ₪	39.17	0.00	33.28	33.28	גבע	778
3.17 ₪	34.91	9.08	284.52	275.44	שפל	779

סה"כ לדייר:

שיא ביקוש	סה"כ	שפל	גבע	פסגה
2.50	9.28	9.08	0.00	0.20
	3.25 ₪	3.17 ₪	0.00 ₪	0.08 ₪

סה"כ צריכה
 סה"כ לתשלום

245.98 ₪	תשלום קבוע	
8.04 ₪	תשלום עבור גודל חיבור בKVA (3x40)	
257.27 ₪	סה"כ לתשלום	לא כולל מע"מ

התפלגות חיוב בש"ח לפי תעו"ז

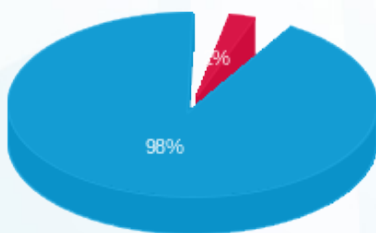

פסגה (0.08 ₪)
 גבע (0.00 ₪)
 שפל (3.17 ₪)

הסטוריית צריכה בקוט"ש

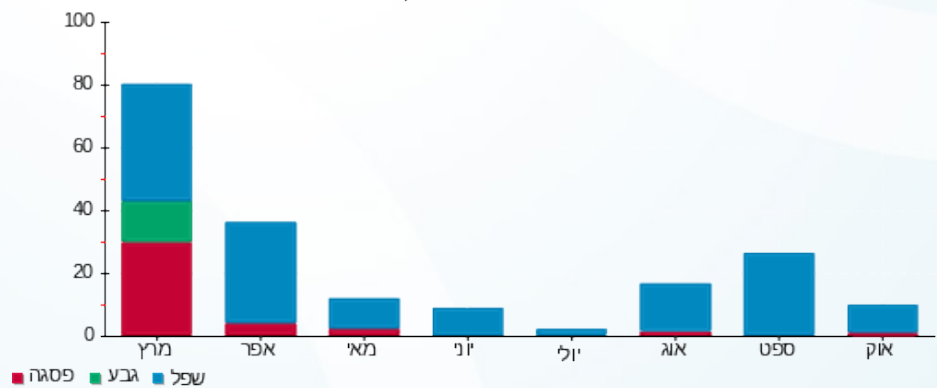



17/04/24 תאריך הפקה:
 31/10/23 תאריך קריאה נוכחית:
 01/10/23 תאריך קריאה קודמת:

שם דייר: בניין A קומה 3 מעוף כח אדם-A36
 שם אתר: בנייני המדע נס ציונה - GDI

לקוח/ה נכבד/ה, אנו מתכבדים להגיש את חישוב צריכת החשמל לתקופה 01/10/23 - 31/10/23:

בניין A קומה 3 מעוף כח אדם (3 - 20065400 (3x32) - A-36)

סוג תעריף	סוג צריכה	קריאה קודמת	קריאה נוכחית	סה"כ צריכה בקוט"ש	מחיר לקוט"ש בא"ג	סה"כ לתשלום
פרטי חשבון עבור תאריכים:						
777	פסגה	01/10/23	31/10/23	16.04	39.17	6.28 ₪
778	גבע	171.08	171.08	0.00	39.17	0.00 ₪
779	שפל	2,403.84	2,668.96	265.12	34.91	92.55 ₪

סה"כ לדייר:

פסגה	גבע	שפל	סה"כ	שיא ביקוש
16.04	0.00	265.12	281.16	2.18
6.28 ₪	0.00 ₪	92.55 ₪	98.84 ₪	

סה"כ צריכה
 סה"כ לתשלום

245.98 ₪	תשלום קבוע	
6.43 ₪	תשלום עבור גודל חיבור בKVA (3x32)	
351.25 ₪	סה"כ לתשלום	לא כולל מע"מ

התפלגות חיוב בש"ח לפי תעו"ז

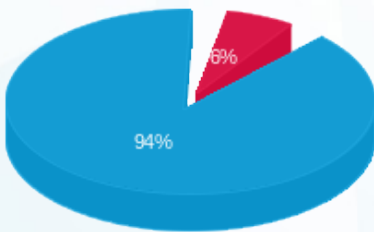

פסגה (6.28 ₪)
 גבע (0.00 ₪)
 שפל (92.55 ₪)

הסטוריית צריכה בקוט"ש

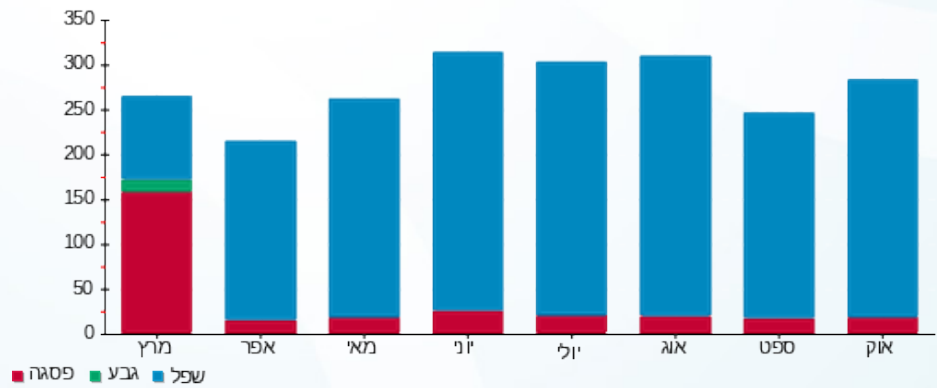

17/04/24 תאריך הפקה:
 31/10/23 תאריך קריאה נוכחית:
 01/10/23 תאריך קריאה קודמת:

שם דייר: בניין A קומה 3 מרכז קשת-A37
 שם אתר: בניין המדע נס ציונה - GDI

לקוח/ה נכבד/ה, אנו מתכבדים להגיש את חישוב צריכת החשמל לתקופה 01/10/23 - 31/10/23:

בניין A קומה 3 מרכז קשת (4) - 20065400(3x32) - A-37

סה"כ לתשלום	מחיר לקוט"ש בא"ג	סה"כ צריכה בקוט"ש	קריאה נוכחית	קריאה קודמת	סוג צריכה	סוג תעריף
			31/10/23	01/10/23		פרטי חשבון עבור תאריכים:
₪ 9.42	39.17	24.04	40.32	16.28	פסגה	777
₪ 0.00	39.17	0.00	0.00	0.00	גבע	778
₪ 74.18	34.91	212.48	296.48	84.00	שפל	779

סה"כ לדייר:

שיא ביקוש	סה"כ	שפל	גבע	פסגה	סה"כ צריכה
1.57	236.52	212.48	0.00	24.04	סה"כ לתשלום
	₪ 83.59	₪ 74.18	₪ 0.00	₪ 9.42	

₪ 245.98	תשלום קבוע	
₪ 6.43	תשלום עבור גודל חיבור בKVA (3x32)	
₪ 336.01	סה"כ לתשלום	לא כולל מע"מ

התפלגות חיוב בש"ח לפי תעו"ז

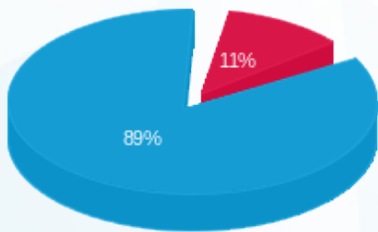

פסגה (₪ 9.42)
 גבע (₪ 0.00)
 שפל (₪ 74.18)

הסטוריית צריכה בקוט"ש

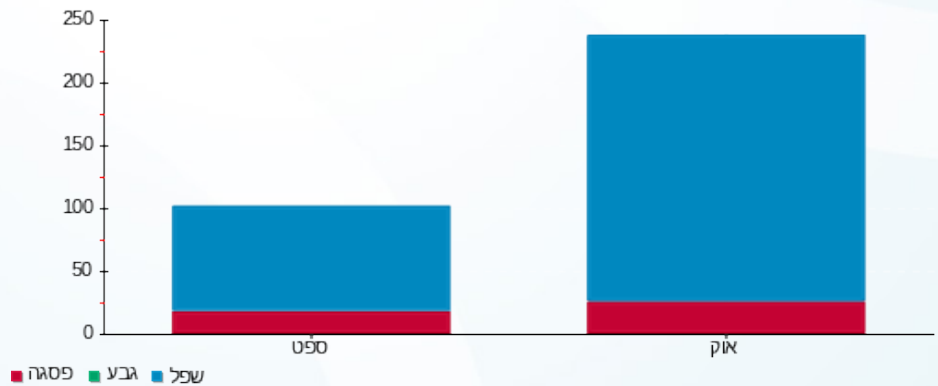



17/04/24 תאריך הפקה:
 31/10/23 תאריך קריאה נוכחית:
 01/10/23 תאריך קריאה קודמת:

שם דייר: בניין A קומה 3 מרקורי-A31
 שם אתר: בנייני המדע נס ציונה - GDI

לקוח/ה נכבד/ה, אנו מתכבדים להגיש את חישוב צריכת החשמל לתקופה 01/10/23 - 31/10/23:

בניין A קומה 3 מרקורי (1) - 20065400 (3x32) - A-31

סה"כ לתשלום	מחיר לקוט"ש בא"ג	סה"כ צריכה בקוט"ש	קריאה נוכחית	קריאה קודמת	סוג צריכה	סוג תעריף
			31/10/23	01/10/23	פרטי חשבון עבור תאריכים:	
13.65 ₪	39.17	34.84	97.08	62.24	פסגה	777
0.00 ₪	39.17	0.00	0.00	0.00	גבע	778
73.35 ₪	34.91	210.12	545.56	335.44	שפל	779

סה"כ לדייר:

שיא ביקוש	סה"כ	שפל	גבע	פסגה
2.31	244.96	210.12	0.00	34.84
	87.00 ₪	73.35 ₪	0.00 ₪	13.65 ₪

סה"כ צריכה
 סה"כ לתשלום

245.98 ₪	תשלום קבוע	
6.43 ₪	תשלום עבור גודל חיבור בKVA (3x32)	
339.41 ₪	סה"כ לתשלום	לא כולל מע"מ

התפלגות חיוב בש"ח לפי תעו"ז

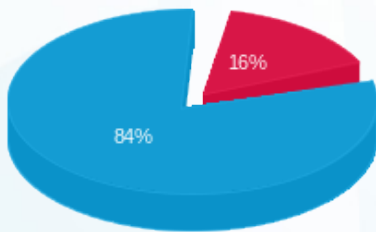

■ פסגה (13.65 ₪)
 ■ גבע (0.00 ₪)
 ■ שפל (73.35 ₪)

הסטוריית צריכה בקוט"ש

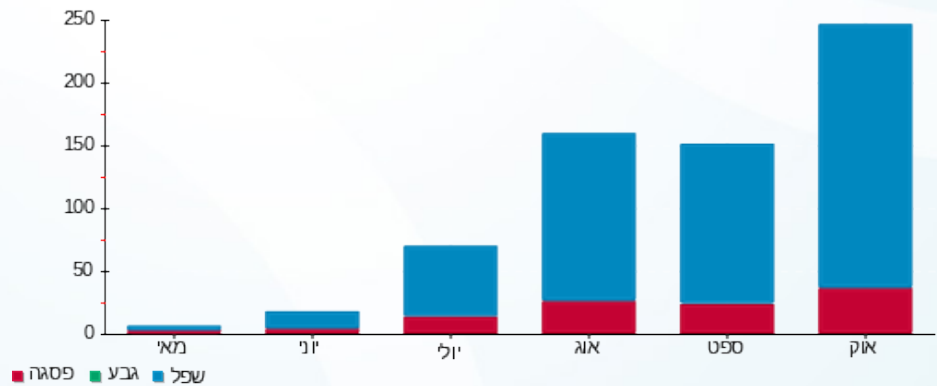

17/04/24 תאריך הפקדה:
 31/10/23 תאריך קריאה נוכחית:
 01/10/23 תאריך קריאה קודמת:

שם דייר: בניין A קומה 3 צח רגב (A-38)
 שם אתר: בנייני המדע נס ציונה - GDI

לקוח/ה נכבד/ה, אנו מתכבדים להגיש את חישוב צריכת החשמל לתקופה 01/10/23 - 31/10/23:

בניין A קומה 3 צח רגב 1 - (3x32)20065401 - (A-38)

סוג תעריף	סוג צריכה	קריאה קודמת	קריאה נוכחית	סה"כ צריכה בקוט"ש	מחיר לקוט"ש בא"ג	סה"כ לתשלום
פרטי חשבון עבור תאריכים:						
777	פסגה	01/10/23	31/10/23	0.00	39.17	0.00 ₪
778	גבע	0.00	0.00	0.00	39.17	0.00 ₪
779	שפל	0.00	0.00	0.00	34.91	0.00 ₪

סה"כ לדייר:

פסגה	גבע	שפל	סה"כ	שיא ביקוש
0.00	0.00	0.00	0.00	
0.00 ₪	0.00 ₪	0.00 ₪	0.00 ₪	

סה"כ צריכה
 סה"כ לתשלום

245.98 ₪	תשלום קבוע	
6.43 ₪	תשלום עבור גודל חיבור ב-KVA (3x32)	
252.41 ₪	סה"כ לתשלום	לא כולל מע"מ

17/04/24 תאריך הפקדה:
 31/10/23 תאריך קריאה נוכחית:
 01/10/23 תאריך קריאה קודמת:

שם דייר: בניין A קומה 3 תכלית שקד-A32
 שם אתר: בנייני המדע נס ציונה - GDI

לקוח/ה נכבד/ה, אנו מתכבדים להגיש את חישוב צריכת החשמל לתקופה 01/10/23 - 31/10/23:

בניין A קומה 3 תכלית 1) - (3x40)20065403 - A-32

סה"כ לתשלום	מחיר לקוט"ש בא"ג	סה"כ צריכה בקוט"ש	קריאה נוכחית	קריאה קודמת	סוג צריכה	סוג תעריף
			31/10/23	01/10/23	פרטי חשבון עבור תאריכים:	
11.37 ₪	39.17	29.04	2,062.64	2,033.60	פסגה	777
0.00 ₪	39.17	0.00	498.36	498.36	גבע	778
142.52 ₪	34.91	408.24	6,614.56	6,206.32	שפל	779

סה"כ לדייר:

שיא ביקוש	סה"כ	שפל	גבע	פסגה
3.62	437.28	408.24	0.00	29.04
	153.89 ₪	142.52 ₪	0.00 ₪	11.37 ₪

סה"כ צריכה
 סה"כ לתשלום

245.98 ₪	תשלום קבוע	
8.04 ₪	תשלום עבור גודל חיבור בKVA (3x40)	
407.91 ₪	סה"כ לתשלום	לא כולל מע"מ

התפלגות חיוב בש"ח לפי תעו"ז

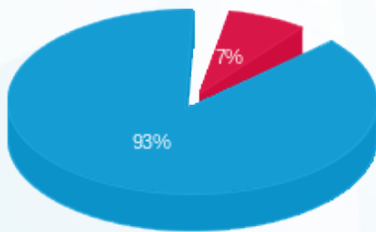

■ פסגה (11.37 ₪)
 ■ גבע (0.00 ₪)
 ■ שפל (142.52 ₪)

הסטוריית צריכה בקוט"ש

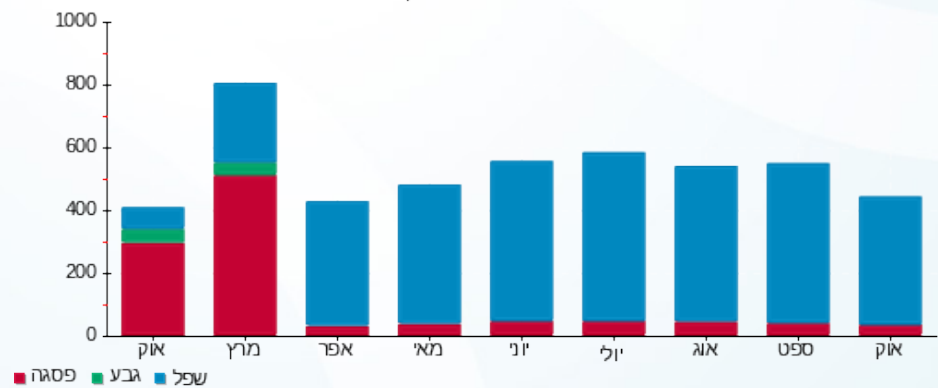

17/04/24 תאריך הפקדה:
 31/10/23 תאריך קריאה נוכחית:
 01/10/23 תאריך קריאה קודמת:

שם דייר: בניין A קומה 3 תכלית-A33
 שם אתר: בנייני המדע נס ציונה - GDI

לקוח/ה נכבד/ה, אנו מתכבדים להגיש את חישוב צריכת החשמל לתקופה 01/10/23 - 31/10/23:

בניין A קומה 3 תכלית (2) - 20065403(3x40) - A-33

סוג תעריף	סוג צריכה	קריאה קודמת	קריאה נוכחית	סה"כ צריכה בקוט"ש	מחיר לקוט"ש בא"ג	סה"כ לתשלום
פרטי חשבון עבור תאריכים:						
777	פסגה	01/10/23	31/10/23	0.00	39.17	0.00 ₪
778	גבע	0.00	0.00	0.00	39.17	0.00 ₪
779	שפל	0.00	0.00	0.00	34.91	0.00 ₪

סה"כ לדייר:

פסגה	גבע	שפל	סה"כ	שיא ביקוש
0.00	0.00	0.00	0.00	
0.00 ₪	0.00 ₪	0.00 ₪	0.00 ₪	

סה"כ צריכה
 סה"כ לתשלום

245.98 ₪	תשלום קבוע	
8.04 ₪	תשלום עבור גודל חיבור ב-KVA (3x40)	
254.02 ₪	סה"כ לתשלום	לא כולל מע"מ

17/04/24 תאריך הפקדה:
 31/10/23 תאריך קריאה נוכחית:
 01/10/23 תאריך קריאה קודמת:

שם דייר: בניין A קומה 3- גייט טרייד - A-40
 שם אתר: בנייני המדע נס ציונה - GDI

לקוח/ה נכבד/ה, אנו מתכבדים להגיש את חישוב צריכת החשמל לתקופה 01/10/23 - 31/10/23:

בניין A קומה 3 גייט טרייד (3) - 20065401 (3x32) - A-40

סוג תעריף	סוג צריכה	קריאה קודמת	קריאה נוכחית	סה"כ צריכה בקוט"ש	מחיר לקוט"ש בא"ג	סה"כ לתשלום
פרטי חשבון עבור תאריכים:						
777	פסגה	01/10/23	31/10/23	0.00	39.17	0.00 ₪
778	גבע	0.00	0.00	0.00	39.17	0.00 ₪
779	שפל	0.00	0.00	0.00	34.91	0.00 ₪

סה"כ לדייר:

פסגה	גבע	שפל	סה"כ	שיא ביקוש
0.00	0.00	0.00	0.00	
0.00 ₪	0.00 ₪	0.00 ₪	0.00 ₪	

סה"כ צריכה
 סה"כ לתשלום

245.98 ₪	תשלום קבוע	
6.43 ₪	תשלום עבור גודל חיבור KVA (3x32)	
252.41 ₪	סה"כ לתשלום	לא כולל מע"מ

17/04/24 תאריך הפקה:
 31/10/23 תאריך קריאה נוכחית:
 01/10/23 תאריך קריאה קודמת:

שם דייר: בניין A קומה 3- גייט טרייד-A41
 שם אתר: בנייני המדע נס ציונה - GDI

לקוח/ה נכבד/ה, אנו מתכבדים להגיש את חישוב צריכת החשמל לתקופה 01/10/23 - 31/10/23:

בניין A קומה 3 גייט טרייד (4 - 20065403) (3x40) - A-41

סוג תעריף	סוג צריכה	קריאה קודמת	קריאה נוכחית	סה"כ צריכה בקוט"ש	מחיר לקוט"ש בא"ג	סה"כ לתשלום
פרטי חשבון עבור תאריכים:						
777	פסגה	01/10/23	31/10/23	0.00	39.17	0.00 ₪
778	גבע	0.00	0.00	0.00	39.17	0.00 ₪
779	שפל	0.00	0.00	0.00	34.91	0.00 ₪

סה"כ לדייר:

פסגה	גבע	שפל	סה"כ	שיא ביקוש
0.00	0.00	0.00	0.00	
0.00 ₪	0.00 ₪	0.00 ₪	0.00 ₪	

סה"כ צריכה
 סה"כ לתשלום

245.98 ₪	תשלום קבוע	
8.04 ₪	תשלום עבור גודל חיבור ב-KVA (3x40)	
254.02 ₪	סה"כ לתשלום	לא כולל מע"מ



17/04/24 תאריך הפקדה:
 31/10/23 תאריך קריאה נוכחית:
 01/10/23 תאריך קריאה קודמת:

שם דייר: בניין A קומה 4 - אורן גאון הנדסה A43
 שם אתר: בנייני המדע נס ציונה - GDI

לקוח/ה נכבד/ה, אנו מתכבדים להגיש את חישוב צריכת החשמל לתקופה 01/10/23 - 31/10/23:

בניין A קומה 4 אורן גאון הנדסה (1) - 20065404 (3x32) - A-43

סה"כ לתשלום	מחיר לקוט"ש בא"ג	סה"כ צריכה בקוט"ש	קריאה נוכחית	קריאה קודמת	סוג צריכה	סוג תעריף
			31/10/23	01/10/23		פרטי חשבון עבור תאריכים:
₪ 3.84	39.17	9.80	43.40	33.60	פסגה	777
₪ 0.00	39.17	0.00	0.00	0.00	גבע	778
₪ 44.20	34.91	126.60	511.20	384.60	שפל	779

סה"כ לדייר:

שיא ביקוש	סה"כ	שפל	גבע	פסגה
1.47	136.40	126.60	0.00	9.80
	₪ 48.03	₪ 44.20	₪ 0.00	₪ 3.84

סה"כ צריכה
 סה"כ לתשלום

₪ 245.98	תשלום קבוע	
₪ 6.43	תשלום עבור גודל חיבור בKVA (3x32)	
₪ 300.45	סה"כ לתשלום	לא כולל מע"מ

התפלגות חיוב בש"ח לפי תעו"ז

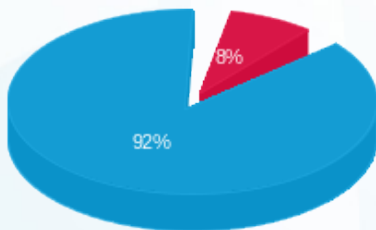

פסגה (₪ 3.84)
 גבע (₪ 0.00)
 שפל (₪ 44.20)

הסטוריית צריכה בקוט"ש

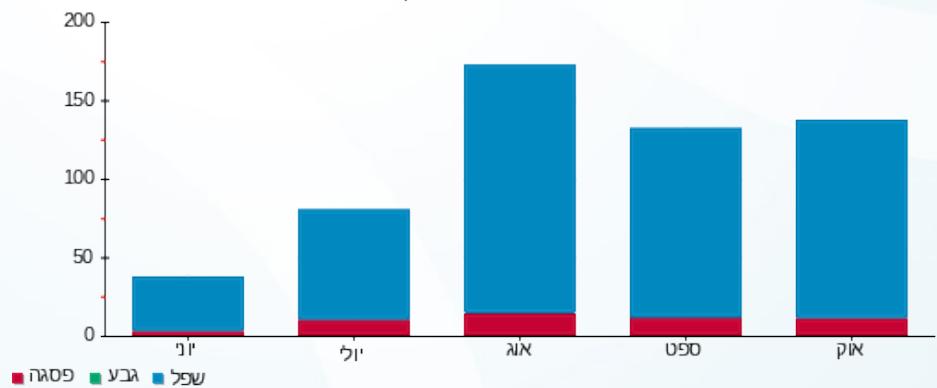

17/04/24 תאריך הפקה:
 31/10/23 תאריך קריאה נוכחי:
 01/10/23 תאריך קריאה קודמת:

שם דייר: בניין A קומה 4 אבוקסיס נסים יהושע (A-45)
 שם אתר: בנייני המדע נס ציונה - GDI

לקוח/ה נכבד/ה, אנו מתכבדים להגיש את חישוב צריכת החשמל לתקופה 01/10/23 - 31/10/23:

בניין A קומה 4 אבוקסיס נסים יהושע (2 - 20065394) (3x40) - A-45

סה"כ לתשלום	מחיר לקוט"ש בא"ג	סה"כ צריכה בקוט"ש	קריאה נוכחית	קריאה קודמת	סוג צריכה	סוג תעריף
			31/10/23	01/10/23	פרטי חשבון עבור תאריכים:	
0.00 ₪	39.17	0.00	0.00	0.00	פסגה	777
0.00 ₪	39.17	0.00	0.00	0.00	גבע	778
0.00 ₪	34.91	0.00	0.00	0.00	שפל	779

סה"כ לדייר:

שיא ביקוש	סה"כ	שפל	גבע	פסגה
	0.00	0.00	0.00	0.00
	0.00 ₪	0.00 ₪	0.00 ₪	0.00 ₪

סה"כ צריכה
 סה"כ לתשלום

245.98 ₪	תשלום קבוע	
8.04 ₪	תשלום עבור גודל חיבור KVA (3x40)	
254.02 ₪	סה"כ לתשלום	לא כולל מע"מ

17/04/24 תאריך הפקה:
 31/10/23 תאריך קריאה נוכחית:
 01/10/23 תאריך קריאה קודמת:

שם דייר: בניין A קומה 4 ד.ג לייאוס-A47
 שם אתר: בנייני המדע נס ציונה - GDI

לקוח/ה נכבד/ה, אנו מתכבדים להגיש את חישוב צריכת החשמל לתקופה 01/10/23 - 31/10/23:

בניין A קומה 4 ד.ג לייאוס (2 - 20065404(3x32) - A-47)

סה"כ לתשלום	מחיר לקוט"ש בא"ג	סה"כ צריכה בקוט"ש	קריאה נוכחית	קריאה קודמת	סוג צריכה	סוג תעריף
			31/10/23	01/10/23	פרטי חשבון עבור תאריכים:	
₪ 9.56	39.17	24.40	1,120.20	1,095.80	פסגה	777
₪ 0.00	39.17	0.00	317.76	317.76	גבע	778
₪ 78.92	34.91	226.08	3,787.36	3,561.28	שפל	779

סה"כ לדייר:

שיא ביקוש	סה"כ	שפל	גבע	פסגה
3.11	250.48	226.08	0.00	24.40
	₪ 88.48	₪ 78.92	₪ 0.00	₪ 9.56

סה"כ צריכה
 סה"כ לתשלום

₪ 245.98	תשלום קבוע	
₪ 6.43	תשלום עבור גודל חיבור בKVA (3x32)	
₪ 340.89	סה"כ לתשלום	לא כולל מע"מ

התפלגות חיוב בש"ח לפי תעו"ז

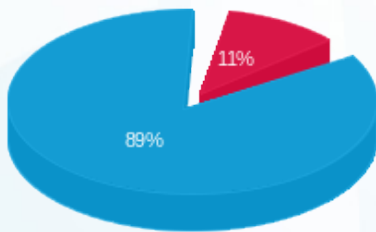

פסגה (₪ 9.56)
 גבע (₪ 0.00)
 שפל (₪ 78.92)

הסטוריית צריכה בקוט"ש

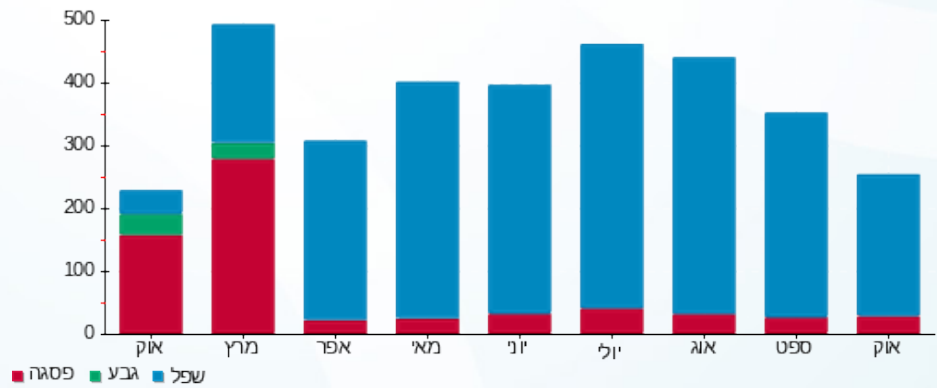

17/04/24 תאריך הפקה:
 31/10/23 תאריך קריאה נוכחית:
 01/10/23 תאריך קריאה קודמת:

שם דייר: בניין A קומה 4 ישראלופ-A51
 שם אתר: בנייני המדע נס ציונה - GDI

לקוח/ה נכבד/ה, אנו מתכבדים להגיש את חישוב צריכת החשמל לתקופה 01/10/23 - 31/10/23:

בניין A קומה 4 ישראלופ (2 - 20065402)(3x32) - A-51

סה"כ לתשלום	מחיר לקוט"ש בא"ג	סה"כ צריכה בקוט"ש	קריאה נוכחית	קריאה קודמת	סוג צריכה	סוג תעריף
			31/10/23	01/10/23		פרטי חשבון עבור תאריכים:
₪ 4.34	39.17	11.08	22.52	11.44	פסגה	777
₪ 0.00	39.17	0.00	6.12	6.12	גבע	778
₪ 25.19	34.91	72.16	114.72	42.56	שפל	779

סה"כ לדייר:

שיא ביקוש	סה"כ	שפל	גבע	פסגה	סה"כ צריכה
1.59	83.24	72.16	0.00	11.08	סה"כ לתשלום
	₪ 29.53	₪ 25.19	₪ 0.00	₪ 4.34	

₪ 245.98	תשלום קבוע	
₪ 6.43	תשלום עבור גודל חיבור בKVA (3x32)	
₪ 281.94	סה"כ לתשלום	לא כולל מע"מ

התפלגות חיוב בש"ח לפי תעו"ז

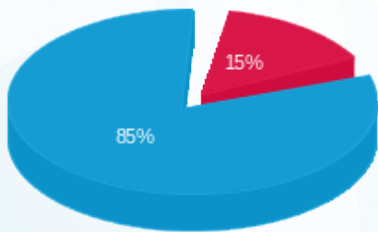

פסגה (₪ 4.34) ■
 גבע (₪ 0.00) ■
 שפל (₪ 25.19) ■

הסטוריית צריכה בקוט"ש

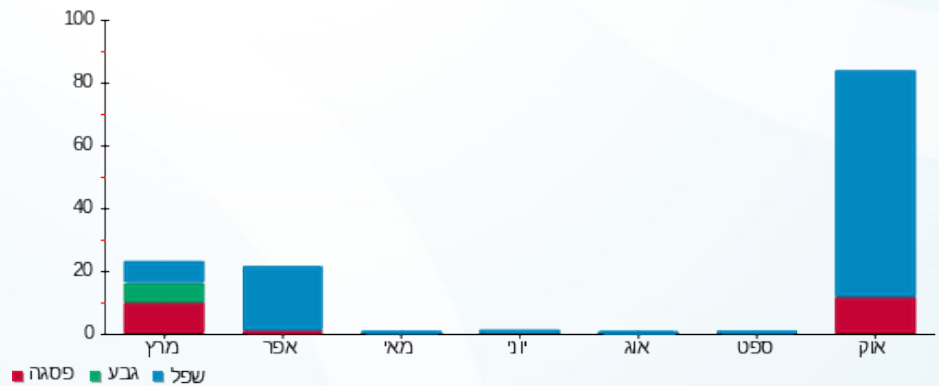



17/04/24 תאריך הפקדה:
 31/10/23 תאריך קריאה נוכחית:
 01/10/23 תאריך קריאה קודמת:

שם דייר: בניין A קומה 4 מ.ג.ה שווק בע"מ-46A
 שם אתר: בנייני המדע נס ציונה - GDI

לקוח/ה נכבד/ה, אנו מתכבדים להגיש את חישוב צריכת החשמל לתקופה 01/10/23 - 31/10/23:

בניין A קומה 4 מ.ג.ה שווק בע"מ (4 - 20065394) (3x40) - A-46

סוג תעריף	סוג צריכה	קריאה קודמת	קריאה נוכחית	סה"כ צריכה בקוט"ש	מחיר לקוט"ש בא"ג	סה"כ לתשלום
פרטי חשבון עבור תאריכים:						
777	פסגה	01/10/23	31/10/23	118.04	39.17	12.83 ₪
778	גבע	28.16	28.16	0.00	39.17	0.00 ₪
779	שפל	401.16	609.84	208.68	34.91	72.85 ₪

סה"כ לדייר:

פסגה	גבע	שפל	סה"כ	שיא ביקוש
32.76	0.00	208.68	241.44	2.18
12.83 ₪	0.00 ₪	72.85 ₪	85.68 ₪	

סה"כ צריכה
 סה"כ לתשלום

245.98 ₪	תשלום קבוע
8.04 ₪	תשלום עבור גודל חיבור בKVA (3x40)
339.70 ₪	סה"כ לתשלום
לא כולל מע"מ	

התפלגות חיוב בש"ח לפי תעו"ז

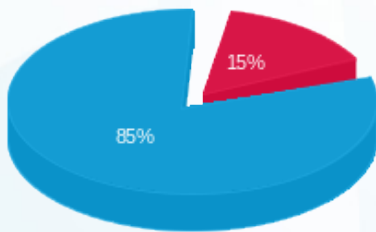

פסגה (12.83 ₪)
 גבע (0.00 ₪)
 שפל (72.85 ₪)

הסטוריית צריכה בקוט"ש

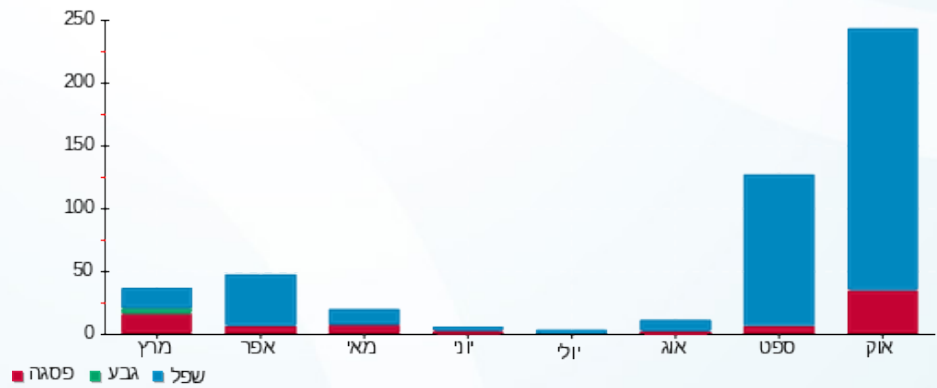

17/04/24 תאריך הפקה:
 31/10/23 תאריך קריאה נוכחית:
 01/10/23 תאריך קריאה קודמת:

שם דייר: בניין A קומה 4 מוקחל בועז (A-44)
 שם אתר: בנייני המדע נס ציונה - GDI

לקוח/ה נכבד/ה, אנו מתכבדים להגיש את חישוב צריכת החשמל לתקופה 01/10/23 - 31/10/23:

בניין A קומה 4 מוקחל בועז (1 - 20065394) (3x40) - A-44

סוג תעריף	סוג צריכה	קריאה קודמת	קריאה נוכחית	סה"כ צריכה בקוט"ש	מחיר לקוט"ש בא"ג	סה"כ לתשלום
פרטי חשבון עבור תאריכים:						
		01/10/23	31/10/23			
777	פסגה	155.16	159.68	4.52	39.17	1.77 ₪
778	גבע	1.12	1.12	0.00	39.17	0.00 ₪
779	שפל	372.00	377.00	5.00	34.91	1.75 ₪

סה"כ לדייר:

פסגה	גבע	שפל	סה"כ	שיא ביקוש
4.52	0.00	5.00	9.52	2.93
1.77 ₪	0.00 ₪	1.75 ₪	3.52 ₪	

סה"כ צריכה
 סה"כ לתשלום

245.98 ₪	תשלום קבוע	
8.04 ₪	תשלום עבור גודל חיבור בKVA (3x40)	
257.54 ₪	סה"כ לתשלום	לא כולל מע"מ

התפלגות חיוב בש"ח לפי תעו"ז

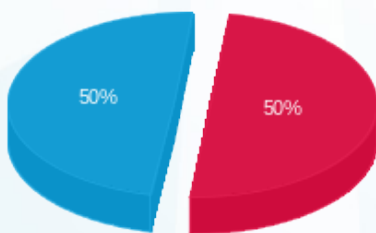

■ פסגה (1.77 ₪)
 ■ גבע (0.00 ₪)
 ■ שפל (1.75 ₪)

הסטוריית צריכה בקוט"ש

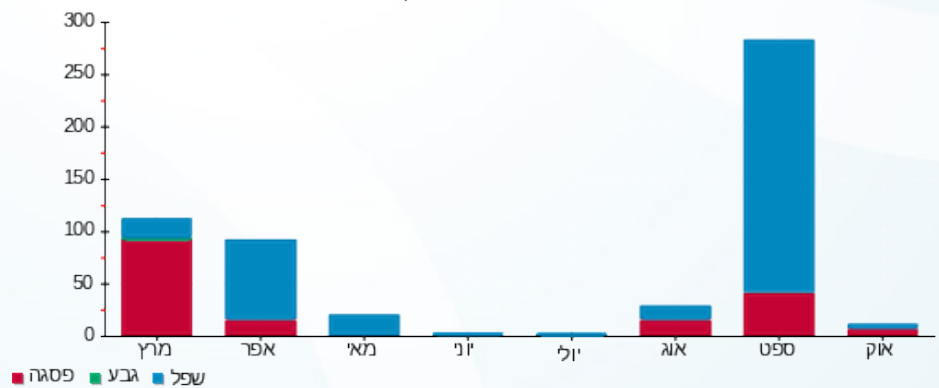

17/04/24 תאריך הפקה:
 31/10/23 תאריך קריאה נוכחית:
 01/10/23 תאריך קריאה קודמת:

שם דייר: בניין A קומה 4 מנחם לביא ר"ח (A-54)
 שם אתר: בנייני המדע נס ציונה - GDI

לקוח/ה נכבד/ה, אנו מתכבדים להגיש את חישוב צריכת החשמל לתקופה 01/10/23 - 31/10/23:

בניין A קומה 4 ד"ש שיווק ויזמות (4 - 20065402) (3x32) - A-54

סוג תעריף	סוג צריכה	קריאה קודמת	קריאה נוכחית	סה"כ צריכה בקוט"ש	מחיר לקוט"ש בא"ג	סה"כ לתשלום
פרטי חשבון עבור תאריכים:						
777	פסגה	01/10/23	31/10/23	0.00	39.17	0.00 ₪
778	גבע	0.00	0.00	0.00	39.17	0.00 ₪
779	שפל	0.00	9.20	9.20	34.91	3.21 ₪

סה"כ לדייר:

פסגה	גבע	שפל	סה"כ	שיא ביקוש
0.00	0.00	9.20	9.20	0.79
0.00 ₪	0.00 ₪	3.21 ₪	3.21 ₪	

סה"כ צריכה
 סה"כ לתשלום

245.98 ₪	תשלום קבוע	
6.43 ₪	תשלום עבור גודל חיבור בKVA (3x32)	
255.62 ₪	סה"כ לתשלום	לא כולל מע"מ

התפלגות חיוב בש"ח לפי תעו"ז

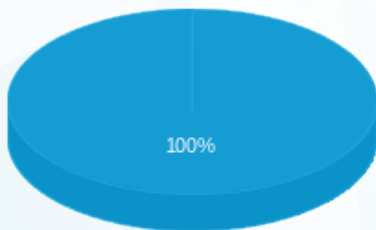

פסגה (0.00 ₪)
 גבע (0.00 ₪)
 שפל (3.21 ₪)

הסטוריית צריכה בקוט"ש

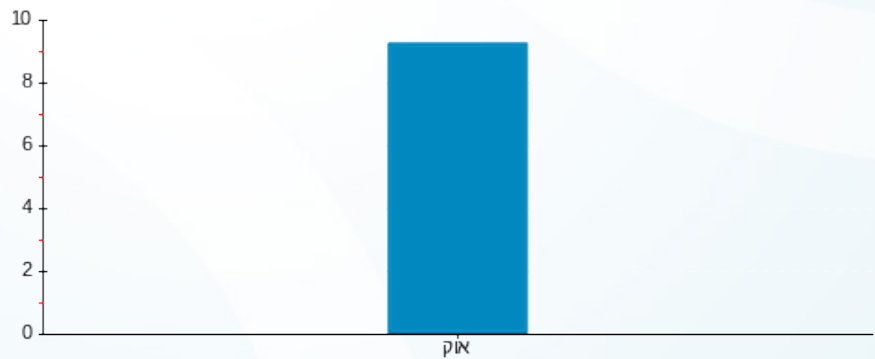

פסגה גבע שפל

17/04/24 תאריך הפקדה:
 31/10/23 תאריך קריאה נוכחית:
 01/10/23 תאריך קריאה קודמת:

שם דייר: בניין A קומה 4 מעשים רבי תוכן פילטיס (A-52)
 שם אתר: בניין המדע נס ציונה - GDI

לקוח/ה נכבד/ה, אנו מתכבדים להגיש את חישוב צריכת החשמל לתקופה 01/10/23 - 31/10/23:

בניין A קומה 4 עוז שחקים (3) - 20065402 (3x32) - A-52

סוג תעריף	סוג צריכה	קריאה קודמת	קריאה נוכחית	סה"כ צריכה בקוט"ש	מחיר לקוט"ש בא"ג	סה"כ לתשלום
פרטי חשבון עבור תאריכים:						
777	פסגה	01/10/23	31/10/23	38.52	39.17	15.09 ₪
778	גבע	72.32	72.32	0.00	39.17	0.00 ₪
779	שפל	2,917.48	3,116.12	198.64	34.91	69.35 ₪

סה"כ לדייר:

פסגה	גבע	שפל	סה"כ	שיא ביקוש
38.52	0.00	198.64	237.16	2.09
15.09 ₪	0.00 ₪	69.35 ₪	84.43 ₪	

סה"כ צריכה
 סה"כ לתשלום

245.98 ₪	תשלום קבוע
6.43 ₪	תשלום עבור גודל חיבור בKVA (3x32)
336.85 ₪	סה"כ לתשלום

לא כולל מע"מ

התפלגות חיוב בש"ח לפי תעו"ז

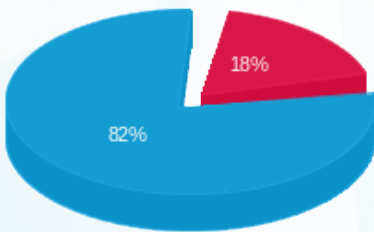

■ פסגה (15.09 ₪)
 ■ גבע (0.00 ₪)
 ■ שפל (69.35 ₪)

הסטוריית צריכה בקוט"ש

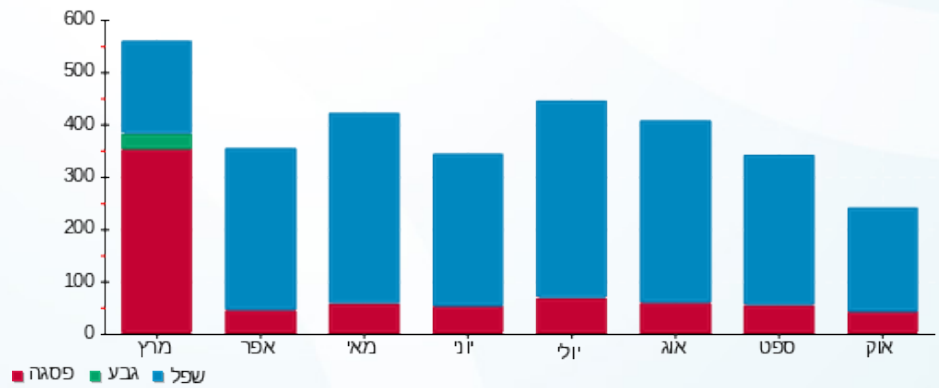

17/04/24 תאריך הפקה:
 31/10/23 תאריך קריאה נוכחית:
 01/10/23 תאריך קריאה קודמת:

שם דייר: בניין A קומה 4 ר.א.מ.ב. (A-50)
 שם אתר: בנייני המדע נס ציונה - GDI

לקוח/ה נכבד/ה, אנו מתכבדים להגיש את חישוב צריכת החשמל לתקופה 01/10/23 - 31/10/23:

בניין A קומה 4 סיסטאט (1 - 20065402) (3x32) - A-50

סוג תעריף	סוג צריכה	קריאה קודמת	קריאה נוכחית	סה"כ צריכה בקוט"ש	מחיר לקוט"ש בא"ג	סה"כ לתשלום
פרטי חשבון עבור תאריכים:						
777	פסגה	01/10/23	31/10/23	0.00	39.17	0.00 ₪
778	גבע	0.00	0.00	0.00	39.17	0.00 ₪
779	שפל	62.04	62.48	0.44	34.91	0.15 ₪

סה"כ לדייר:

פסגה	גבע	שפל	סה"כ	שיא ביקוש
0.00	0.00	0.44	0.44	0.58
0.00 ₪	0.00 ₪	0.15 ₪	0.15 ₪	

סה"כ צריכה
 סה"כ לתשלום

245.98 ₪	תשלום קבוע	
6.43 ₪	תשלום עבור גודל חיבור בKVA (3x32)	
252.57 ₪	סה"כ לתשלום	לא כולל מע"מ

התפלגות חיוב בש"ח לפי תעו"ז

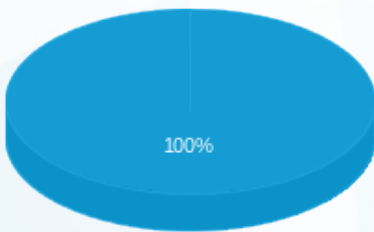

פסגה (0.00 ₪)
 גבע (0.00 ₪)
 שפל (0.15 ₪)

הסטוריית צריכה בקוט"ש

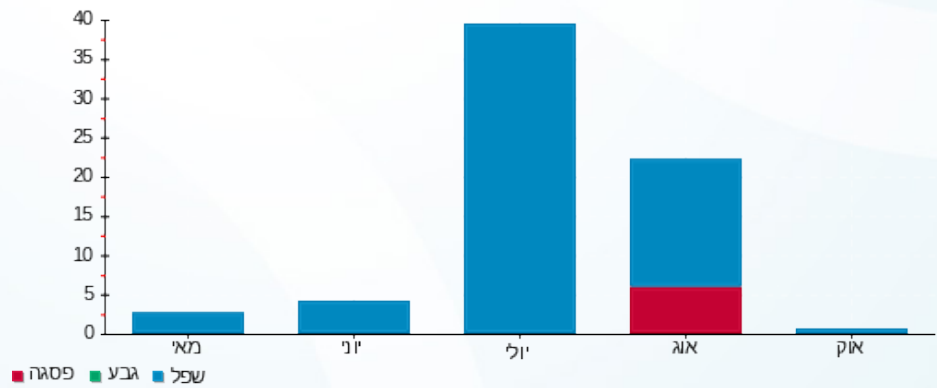



17/04/24 תאריך הפקה:
 31/10/23 תאריך קריאה נוכחית:
 01/10/23 תאריך קריאה קודמת:

שם דייר: בניין A קומה 4 רולינס בע"מ - A48
 שם אתר: בניין המדע נס ציונה - GDI

לקוח/ה נכבד/ה, אנו מתכבדים להגיש את חישוב צריכת החשמל לתקופה 01/10/23 - 31/10/23:

בניין A קומה 4 רולינס בע"מ (3 - 20065404 (3x32) - A-48)

סוג תעריף	סוג צריכה	קריאה קודמת	קריאה נוכחית	סה"כ צריכה בקוט"ש	מחיר לקוט"ש בא"ג	סה"כ לתשלום
פרטי חשבון עבור תאריכים:						
777	פסגה	01/10/23	31/10/23	40.88	39.17	16.01 ₪
778	גבע	110.84	110.84	0.00	39.17	0.00 ₪
779	שפל	3,798.28	4,207.28	409.00	34.91	142.78 ₪

סה"כ לדייר:

פסגה	גבע	שפל	סה"כ	שיא ביקוש
40.88	0.00	409.00	449.88	2.39
16.01 ₪	0.00 ₪	142.78 ₪	158.79 ₪	

סה"כ צריכה
 סה"כ לתשלום

245.98 ₪	תשלום קבוע
6.43 ₪	תשלום עבור גודל חיבור בKVA (3x32)
411.21 ₪	סה"כ לתשלום
לא כולל מע"מ	

התפלגות חיוב בש"ח לפי תע"ז

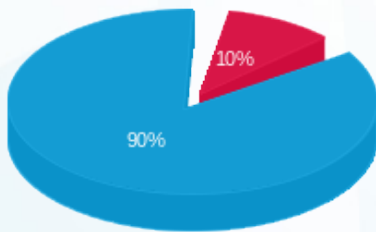

■ פסגה (16.01 ₪)
 ■ גבע (0.00 ₪)
 ■ שפל (142.78 ₪)

הסטוריית צריכה בקוט"ש

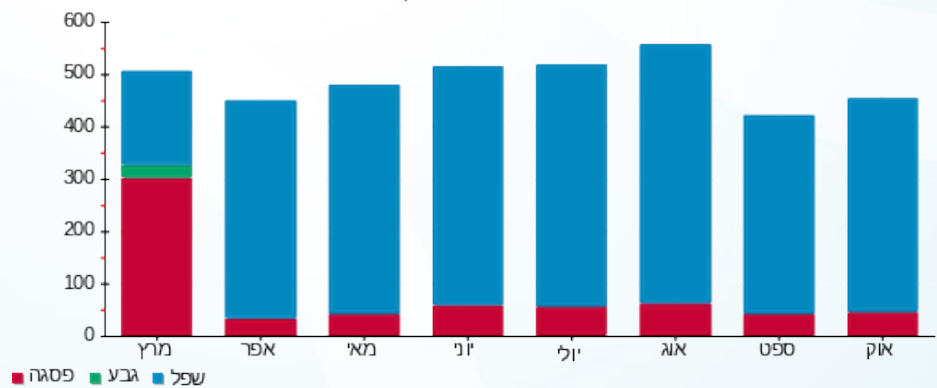

17/04/24 תאריך הפקדה:
 31/10/23 תאריך קריאה נוכחית:
 01/10/23 תאריך קריאה קודמת:

שם דייר: בניין A קומה 5 MRL2 מעלית 2
 שם אתר: בנייני המדע נס ציונה - GDI

לקוח/ה נכבד/ה, אנו מתכבדים להגיש את חישוב צריכת החשמל לתקופה 01/10/23 - 31/10/23:

בניין A קומה 5 MRL2 מעלית 2 - 2 - 20004398 (3x32)

סה"כ לתשלום	מחיר לקוט"ש בא"ג	סה"כ צריכה בקוט"ש	קריאה נוכחית	קריאה קודמת	סוג צריכה	סוג תעריף
			31/10/23	01/10/23	פרטי חשבון עבור תאריכים:	
15.31 ₪	39.17	39.08	2,229.48	2,190.40	פסגה	777
0.00 ₪	39.17	0.00	663.04	663.04	גבע	778
101.25 ₪	34.91	290.04	4,440.64	4,150.60	שפל	779

סה"כ לדייר:

שיא ביקוש	סה"כ	שפל	גבע	פסגה
52.59	329.12	290.04	0.00	39.08
	116.56 ₪	101.25 ₪	0.00 ₪	15.31 ₪

סה"כ צריכה
 סה"כ לתשלום

245.98 ₪	תשלום קבוע	
6.43 ₪	תשלום עבור גודל חיבור בKVA (3x32)	
368.97 ₪	סה"כ לתשלום	לא כולל מע"מ

התפלגות חיוב בש"ח לפי תעו"ז

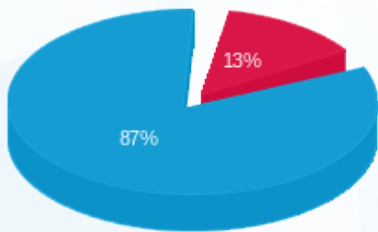

פסגה (15.31 ₪)
 גבע (0.00 ₪)
 שפל (101.25 ₪)

הסטוריית צריכה בקוט"ש

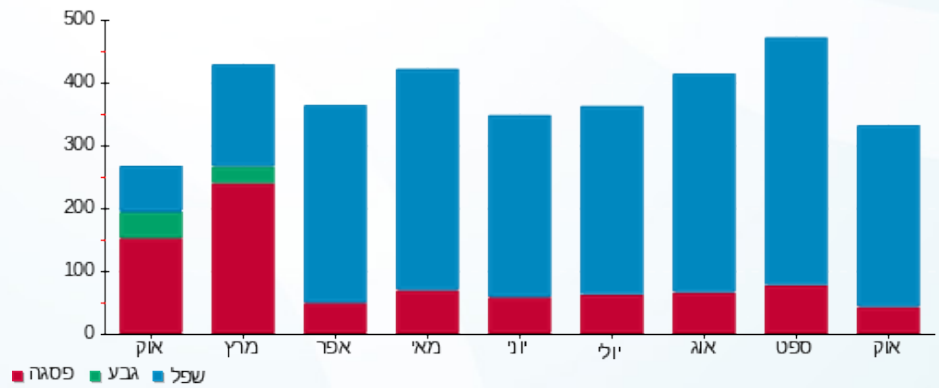

17/04/24 תאריך הפקה:
 31/10/23 תאריך קריאה נוכחית:
 01/10/23 תאריך קריאה קודמת:

שם דייר: בניין A קומה 5 MRL3 מעלית 3
 שם אתר: בנייני המדע נס ציונה - GDI

לקוח/ה נכבד/ה, אנו מתכבדים להגיש את חישוב צריכת החשמל לתקופה 01/10/23 - 31/10/23:

בניין A קומה 5 MRL3 מעלית 3 - 1 - 20004400 (3x32)

סה"כ לתשלום	מחיר לקוט"ש בא"ג	סה"כ צריכה בקוט"ש	קריאה נוכחית	קריאה קודמת	סוג צריכה	סוג תעריף
			31/10/23	01/10/23	פרטי חשבון עבור תאריכים:	
10.67 ₪	39.17	27.24	682.32	655.08	פסגה	777
0.00 ₪	39.17	0.00	221.44	221.44	גבע	778
69.54 ₪	34.91	199.20	1,906.08	1,706.88	שפל	779

סה"כ לדייר:

שיא ביקוש	סה"כ	שפל	גבע	פסגה
26.51	226.44	199.20	0.00	27.24
	80.21 ₪	69.54 ₪	0.00 ₪	10.67 ₪

סה"כ צריכה
 סה"כ לתשלום

245.98 ₪	תשלום קבוע	
6.43 ₪	תשלום עבור גודל חיבור בKVA (3x32)	
332.62 ₪	סה"כ לתשלום	לא כולל מע"מ

התפלגות חיוב בש"ח לפי תעו"ז

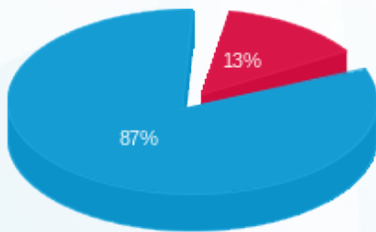

■ פסגה (10.67 ₪)
 ■ גבע (0.00 ₪)
 ■ שפל (69.54 ₪)

הסטוריית צריכה בקוט"ש

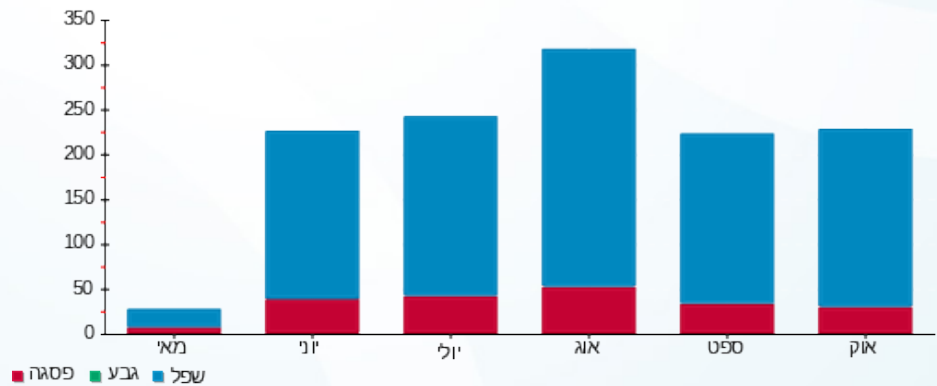

17/04/24 תאריך הפקה:
 31/10/23 תאריך קריאה נוכחית:
 01/10/23 תאריך קריאה קודמת:

שם דייר: בניין A קומה 5 אביב פרנק-A66
 שם אתר: בנייני המדע נס ציונה - GDI

לקוח/ה נכבד/ה, אנו מתכבדים להגיש את חישוב צריכת החשמל לתקופה 01/10/23 - 31/10/23:

בניין A קומה 5 אביב פרנק (4 - 20004154) (3x32) - A-66

סוג תעריף	סוג צריכה	קריאה קודמת	קריאה נוכחית	סה"כ צריכה בקוט"ש	מחיר לקוט"ש בא"ג	סה"כ לתשלום
פרטי חשבון עבור תאריכים:						
777	פסגה	01/10/23	31/10/23	55.48	39.17	21.73 ₪
778	גבע	0.00	0.00	0.00	39.17	0.00 ₪
779	שפל	1,294.92	1,663.20	368.28	34.91	128.57 ₪

סה"כ לדייר:

פסגה	גבע	שפל	סה"כ	שיא ביקוש
55.48	0.00	368.28	423.76	2.26
21.73 ₪	0.00 ₪	128.57 ₪	150.30 ₪	

סה"כ צריכה
סה"כ לתשלום

245.98 ₪	תשלום קבוע	
6.43 ₪	תשלום עבור גודל חיבור בKVA (3x32)	
402.71 ₪	סה"כ לתשלום	לא כולל מע"מ

התפלגות חיוב בש"ח לפי תעו"ז

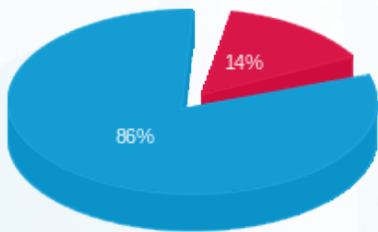

■ פסגה (21.73 ₪)
 ■ גבע (0.00 ₪)
 ■ שפל (128.57 ₪)

הסטוריית צריכה בקוט"ש

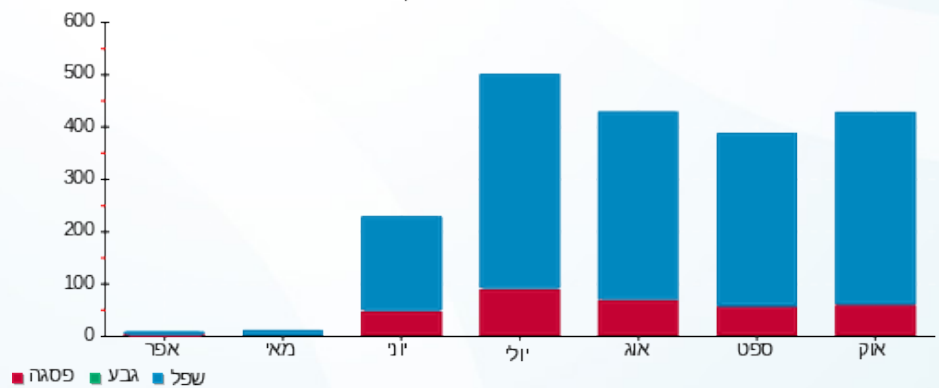

17/04/24 תאריך הפקדה:
 31/10/23 תאריך קריאה נוכחית:
 01/10/23 תאריך קריאה קודמת:

שם דייר: בניין A קומה 5 אורן דב (A-62)
 שם אתר: בנייני המדע נס ציונה - GDI

לקוח/ה נכבד/ה, אנו מתכבדים להגיש את חישוב צריכת החשמל לתקופה 01/10/23 - 31/10/23:

בניין A קומה 5 אורן דב (1 - 20004154) (3x32) - A-62

סה"כ לתשלום	מחיר לקוט"ש בא"ג	סה"כ צריכה בקוט"ש	קריאה נוכחית	קריאה קודמת	סוג צריכה	סוג תעריף
			31/10/23	01/10/23	פרטי חשבון עבור תאריכים:	
0.00 ₪	39.17	0.00	0.00	0.00	פסגה	777
0.00 ₪	39.17	0.00	0.00	0.00	גבע	778
0.00 ₪	34.91	0.00	0.00	0.00	שפל	779

סה"כ לדייר:

שיא ביקוש	סה"כ	שפל	גבע	פסגה	
	0.00	0.00	0.00	0.00	סה"כ צריכה
	0.00 ₪	0.00 ₪	0.00 ₪	0.00 ₪	סה"כ לתשלום

245.98 ₪	תשלום קבוע	
6.43 ₪	תשלום עבור גודל חיבור KVA (3x32)	
252.41 ₪	סה"כ לתשלום	לא כולל מע"מ

17/04/24 תאריך הפקה:
 31/10/23 תאריך קריאה נוכחית:
 01/10/23 תאריך קריאה קודמת:

שם דייר: בניין A קומה 5 אייר פילטיס (A-61)
 שם אתר: בנייני המדע נס ציונה - GDI

לקוח/ה נכבד/ה, אנו מתכבדים להגיש את חישוב צריכת החשמל לתקופה 01/10/23 - 31/10/23:

בניין A קומה 5 רונן אורית וניר השקעות (4 - 20004153 (3x32) - A-61)

סוג תעריף	סוג צריכה	קריאה קודמת	קריאה נוכחית	סה"כ צריכה בקוט"ש	מחיר לקוט"ש בא"ג	סה"כ לתשלום
פרטי חשבון עבור תאריכים:						
777	פסגה	01/10/23	31/10/23	0.00	39.17	0.00 ₪
778	גבע	0.00	0.00	0.00	39.17	0.00 ₪
779	שפל	0.00	0.00	0.00	34.91	0.00 ₪

סה"כ לדייר:

פסגה	גבע	שפל	סה"כ	שיא ביקוש
0.00	0.00	0.00	0.00	
0.00 ₪	0.00 ₪	0.00 ₪	0.00 ₪	

סה"כ צריכה
 סה"כ לתשלום

245.98 ₪	תשלום קבוע	
6.43 ₪	תשלום עבור גודל חיבור KVA (3x32)	
252.41 ₪	סה"כ לתשלום	לא כולל מע"מ

17/04/24 תאריך הפקדה:
 31/10/23 תאריך קריאה נוכחית:
 01/10/23 תאריך קריאה קודמת:

שם דייר: בניין A קומה 5 גבעסול-A55
 שם אתר: בנייני המדע נס ציונה - GDI

לקוח/ה נכבד/ה, אנו מתכבדים להגיש את חישוב צריכת החשמל לתקופה 01/10/23 - 31/10/23:

בניין A קומה 5 גבעסול (1 - 20004153) (3x32) - A-55

סוג תעריף	סוג צריכה	קריאה קודמת	קריאה נוכחית	סה"כ צריכה בקוט"ש	מחיר לקוט"ש בא"ג	סה"כ לתשלום
פרטי חשבון עבור תאריכים:						
777	פסגה	01/10/23	31/10/23	0.00	39.17	0.00 ₪
778	גבע	0.00	0.00	0.00	39.17	0.00 ₪
779	שפל	0.00	0.00	0.00	34.91	0.00 ₪

סה"כ לדייר:

פסגה	גבע	שפל	סה"כ	שיא ביקוש
0.00	0.00	0.00	0.00	
0.00 ₪	0.00 ₪	0.00 ₪	0.00 ₪	

סה"כ צריכה
 סה"כ לתשלום

245.98 ₪	תשלום קבוע	
6.43 ₪	תשלום עבור גודל חיבור ב-KVA (3x32)	
252.41 ₪	סה"כ לתשלום	לא כולל מע"מ

17/04/24 תאריך הפקדה:
 31/10/23 תאריך קריאה נוכחית:
 01/10/23 תאריך קריאה קודמת:

שם דייר: בניין A קומה 5 גבעסול-A56
 שם אתר: בנייני המדע נס ציונה - GDI

לקוח/ה נכבד/ה, אנו מתכבדים להגיש את חישוב צריכת החשמל לתקופה 01/10/23 - 31/10/23:

בניין A קומה 5 גבעסול (1 - 20004156) (3x40) - A-56

סוג תעריף	סוג צריכה	קריאה קודמת	קריאה נוכחית	סה"כ צריכה בקוט"ש	מחיר לקוט"ש בא"ג	סה"כ לתשלום
פרטי חשבון עבור תאריכים:						
777	פסגה	01/10/23	31/10/23	0.00	39.17	0.00 ₪
778	גבע	0.00	0.00	0.00	39.17	0.00 ₪
779	שפל	0.00	0.00	0.00	34.91	0.00 ₪

סה"כ לדייר:

פסגה	גבע	שפל	סה"כ	שיא ביקוש
0.00	0.00	0.00	0.00	
0.00 ₪	0.00 ₪	0.00 ₪	0.00 ₪	

סה"כ צריכה
 סה"כ לתשלום

245.98 ₪	תשלום קבוע	
8.04 ₪	תשלום עבור גודל חיבור ב-KVA (3x40)	
254.02 ₪	סה"כ לתשלום	לא כולל מע"מ

17/04/24 תאריך הפקה:
 31/10/23 תאריך קריאה נוכחית:
 01/10/23 תאריך קריאה קודמת:

שם דייר: בניין A קומה 5 גבעסול-A57
 שם אתר: בנייני המדע נס ציונה - GDI

לקוח/ה נכבד/ה, אנו מתכבדים להגיש את חישוב צריכת החשמל לתקופה 01/10/23 - 31/10/23:

בניין A קומה 5 גבעסול (2) - 20004156 (3x40) - A-57

סה"כ לתשלום	מחיר לקוט"ש בא"ג	סה"כ צריכה בקוט"ש	קריאה נוכחית	קריאה קודמת	סוג צריכה	סוג תעריף
			31/10/23	01/10/23	פרטי חשבון עבור תאריכים:	
18.99 ₪	39.17	48.48	1,045.20	996.72	פסגה	777
0.00 ₪	39.17	0.00	75.56	75.56	גבע	778
57.18 ₪	34.91	163.80	2,151.36	1,987.56	שפל	779

סה"כ לדייר:

שיא ביקוש	סה"כ	שפל	גבע	פסגה
2.35	212.28	163.80	0.00	48.48
	76.17 ₪	57.18 ₪	0.00 ₪	18.99 ₪

סה"כ צריכה
 סה"כ לתשלום

245.98 ₪	תשלום קבוע	
8.04 ₪	תשלום עבור גודל חיבור בKVA (3x40)	
330.19 ₪	סה"כ לתשלום	לא כולל מע"מ

התפלגות חיוב בש"ח לפי תע"ז

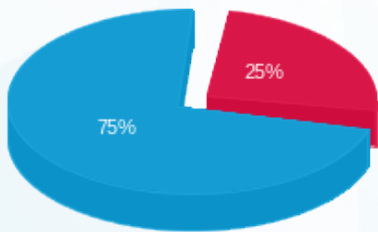

■ פסגה (18.99 ₪)
 ■ גבע (0.00 ₪)
 ■ שפל (57.18 ₪)

הסטוריית צריכה בקוט"ש

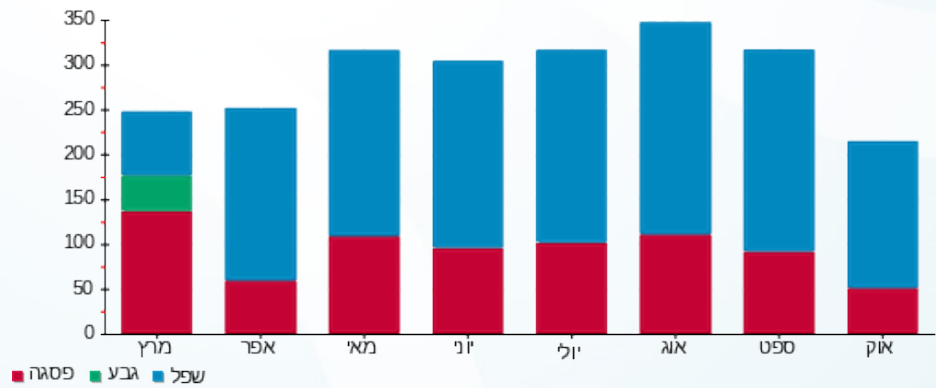

■ פסגה ■ גבע ■ שפל

17/04/24 תאריך הפקה:
 31/10/23 תאריך קריאה נוכחית:
 01/10/23 תאריך קריאה קודמת:

שם דייר: בניין A קומה 5 זוהר פילטיס-A65
 שם אתר: בנייני המדע נס ציונה - GDI

לקוח/ה נכבד/ה, אנו מתכבדים להגיש את חישוב צריכת החשמל לתקופה 01/10/23 - 31/10/23:

בניין A קומה 5 זוהר פילטיס (4 - 20004156) (3x40) - A-65

סוג תעריף	סוג צריכה	קריאה קודמת	קריאה נוכחית	סה"כ צריכה בקוט"ש	מחיר לקוט"ש בא"ג	סה"כ לתשלום
פרטי חשבון עבור תאריכים:						
777	פסגה	01/10/23	31/10/23	0.00	39.17	0.00 ₪
778	גבע	0.00	0.00	0.00	39.17	0.00 ₪
779	שפל	0.00	0.00	0.00	34.91	0.00 ₪

סה"כ לדייר:

פסגה	גבע	שפל	סה"כ	שיא ביקוש
0.00	0.00	0.00	0.00	
0.00 ₪	0.00 ₪	0.00 ₪	0.00 ₪	

סה"כ צריכה
 סה"כ לתשלום

245.98 ₪	תשלום קבוע	
8.04 ₪	תשלום עבור גודל חיבור ב-KVA (3x40)	
254.02 ₪	סה"כ לתשלום	לא כולל מע"מ

17/04/24 תאריך הפקה:
 31/10/23 תאריך קריאה נוכחית:
 01/10/23 תאריך קריאה קודמת:

שם דייר: בניין A קומה 5 מ.ג. שמחות בע"מ (A-64)
 שם אתר: בנייני המדע נס ציונה - GDI

לקוח/ה נכבד/ה, אנו מתכבדים להגיש את חישוב צריכת החשמל לתקופה 01/10/23 - 31/10/23:

בניין A קומה 5 מ.ג. שמחות בע"מ (3 - 20004154) (3x32) - A-64

סה"כ לתשלום	מחיר לקוט"ש בא"ג	סה"כ צריכה בקוט"ש	קריאה נוכחית	קריאה קודמת	סוג צריכה	סוג תעריף
			31/10/23	01/10/23		פרטי חשבון עבור תאריכים:
₪ 4.67	39.17	11.92	204.12	192.20	פסגה	777
₪ 0.00	39.17	0.00	8.40	8.40	גבע	778
₪ 31.81	34.91	91.12	876.60	785.48	שפל	779

סה"כ לדיר:

שיא ביקוש	סה"כ	שפל	גבע	פסגה
1.92	103.04	91.12	0.00	11.92
	₪ 36.48	₪ 31.81	₪ 0.00	₪ 4.67

סה"כ צריכה
 סה"כ לתשלום

₪ 245.98	תשלום קבוע	
₪ 6.43	תשלום עבור גודל חיבור בKVA (3x32)	
₪ 288.89	סה"כ לתשלום	לא כולל מע"מ

התפלגות חיוב בש"ח לפי תעו"ז

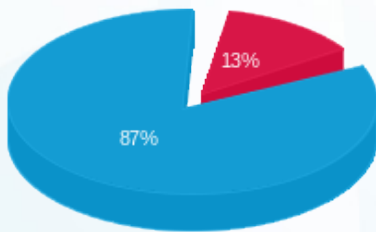

פסגה (₪ 4.67)
 גבע (₪ 0.00)
 שפל (₪ 31.81)

הסטוריית צריכה בקוט"ש

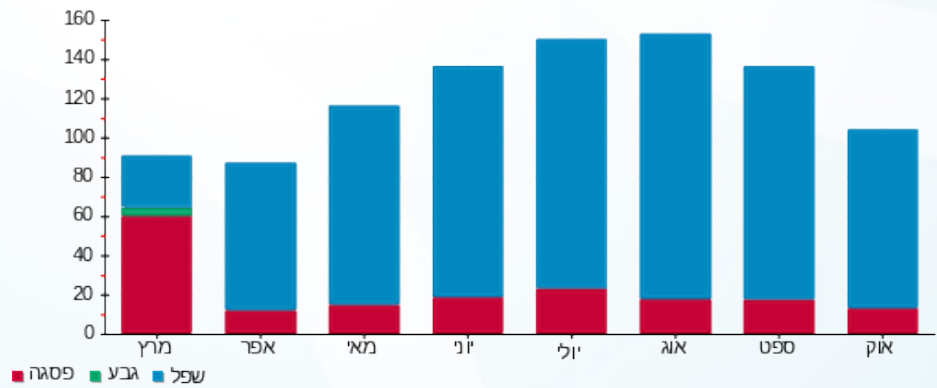

17/04/24 תאריך הפקה:
 31/10/23 תאריך קריאה נוכחי:
 01/10/23 תאריך קריאה קודמת:

שם דייר: בניין A קומה 5 מרום התחדשות עירונית (A58)
 שם אתר: בנייני המדע נס ציונה - GDI

לקוח/ה נכבד/ה, אנו מתכבדים להגיש את חישוב צריכת החשמל לתקופה 01/10/23 - 31/10/23:

בניין A קומה 5 מרום התחדשות עירונית (3 - 20004156) (3x40) - A58

סוג תעריף	סוג צריכה	קריאה קודמת	קריאה נוכחית	סה"כ צריכה בקוט"ש	מחיר לקוט"ש בא"ג	סה"כ לתשלום
פרטי חשבון עבור תאריכים:						
777	פסגה	01/10/23	31/10/23	0.00	39.17	0.00 ₪
778	גבע	0.00	0.00	0.00	39.17	0.00 ₪
779	שפל	0.00	0.00	0.00	34.91	0.00 ₪

סה"כ לדייר:

פסגה	גבע	שפל	סה"כ	שיא ביקוש
0.00	0.00	0.00	0.00	
0.00 ₪	0.00 ₪	0.00 ₪	0.00 ₪	

סה"כ צריכה
 סה"כ לתשלום

245.98 ₪	תשלום קבוע	
8.04 ₪	תשלום עבור גודל חיבור KVA (3x40)	
254.02 ₪	סה"כ לתשלום	לא כולל מע"מ

17/04/24 תאריך הפקה:
 31/10/23 תאריך קריאה נוכחית:
 01/10/23 תאריך קריאה קודמת:

שם דייר: בניין A קומה 5 ששון דור (A-59)
 שם אתר: בנייני המדע נס ציונה - GDI

לקוח/ה נכבד/ה, אנו מתכבדים להגיש את חישוב צריכת החשמל לתקופה 01/10/23 - 31/10/23:

בניין A קומה 5 ששון דור (2 - 20004153) (3x32) - A-59

סה"כ לתשלום	מחיר לקוט"ש בא"ג	סה"כ צריכה בקוט"ש	קריאה נוכחית	קריאה קודמת	סוג צריכה	סוג תעריף
			31/10/23	01/10/23		פרטי חשבון עבור תאריכים:
₪ 0.24	39.17	0.60	3.56	2.96	פסגה	777
₪ 0.00	39.17	0.00	0.00	0.00	גבע	778
₪ 6.65	34.91	19.04	66.44	47.40	שפל	779

סה"כ לדייר:

שיא ביקוש	סה"כ	שפל	גבע	פסגה	סה"כ צריכה
1.17	19.64	19.04	0.00	0.60	סה"כ לתשלום
	₪ 6.88	₪ 6.65	₪ 0.00	₪ 0.24	

₪ 245.98	תשלום קבוע	
₪ 6.43	תשלום עבור גודל חיבור בKVA (3x32)	
₪ 259.29	סה"כ לתשלום	לא כולל מע"מ

התפלגות חיוב בש"ח לפי תעו"ז

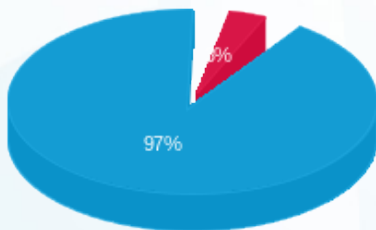

פסגה (0.24 ₪)
 גבע (0.00 ₪)
 שפל (6.65 ₪)

הסטוריית צריכה בקוט"ש

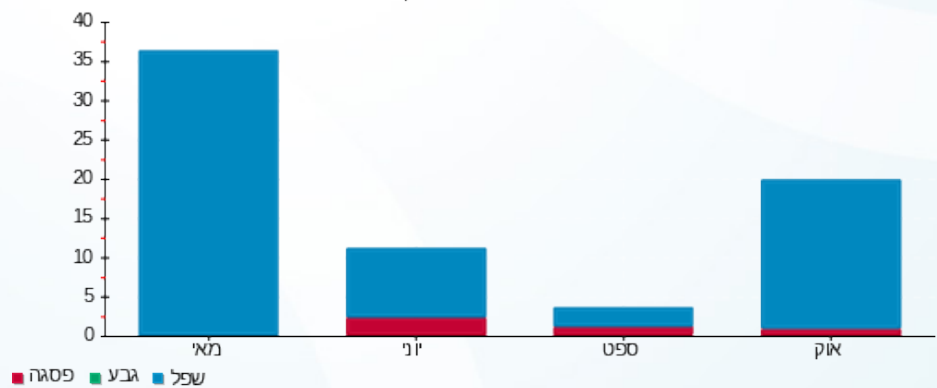

17/04/24 תאריך הפקה:
 31/10/23 תאריך קריאה נוכחית:
 01/10/23 תאריך קריאה קודמת:

שם דייר: בניין A קומה 5 ששון דור (A-60)
 שם אתר: בנייני המדע נס ציונה - GDI

לקוח/ה נכבד/ה, אנו מתכבדים להגיש את חישוב צריכת החשמל לתקופה 01/10/23 - 31/10/23:

בניין A קומה 5 ששון דור (3 - 20004153) (3x32) - A-60

סה"כ לתשלום	מחיר לקוט"ש בא"ג	סה"כ צריכה בקוט"ש	קריאה נוכחית	קריאה קודמת	סוג צריכה	סוג תעריף
			31/10/23	01/10/23	פרטי חשבון עבור תאריכים:	
0.00 ₪	39.17	0.00	0.00	0.00	פסגה	777
0.00 ₪	39.17	0.00	0.00	0.00	גבע	778
0.00 ₪	34.91	0.00	0.00	0.00	שפל	779

סה"כ לדייר:

שיא ביקוש	סה"כ	שפל	גבע	פסגה
	0.00	0.00	0.00	0.00
	0.00 ₪	0.00 ₪	0.00 ₪	0.00 ₪

סה"כ צריכה
 סה"כ לתשלום

245.98 ₪	תשלום קבוע	
6.43 ₪	תשלום עבור גודל חיבור ב-KVA (3x32)	
252.41 ₪	סה"כ לתשלום	לא כולל מע"מ

17/04/24 תאריך הפקה:
 31/10/23 תאריך קריאה נוכחית:
 01/10/23 תאריך קריאה קודמת:

שם דייר: בניין A קומה 5 עו"ד שירה נר ושות. (A-63)
 שם אתר: בנייני המדע נס ציונה - GDI

לקוח/ה נכבד/ה, אנו מתכבדים להגיש את חישוב צריכת החשמל לתקופה 01/10/23 - 31/10/23:

בניין A קומה 5 עו"ד שירה נר ושות. (A-63) - 2 - (3x32)20004154

סוג תעריף	סוג צריכה	קריאה קודמת	קריאה נוכחית	סה"כ צריכה בקוט"ש	מחיר לקוט"ש בא"ג	סה"כ לתשלום
פרטי חשבון עבור תאריכים:						
777	פסגה	01/10/23	31/10/23	0.00	39.17	0.00 ₪
778	גבע	01/10/23	31/10/23	0.00	39.17	0.00 ₪
779	שפל	01/10/23	31/10/23	0.00	34.91	0.00 ₪

סה"כ לדייר:

פסגה	גבע	שפל	סה"כ	שיא ביקוש
0.00	0.00	0.00	0.00	
0.00 ₪	0.00 ₪	0.00 ₪	0.00 ₪	

סה"כ צריכה
 סה"כ לתשלום

245.98 ₪	תשלום קבוע	
6.43 ₪	תשלום עבור גודל חיבור KVA (3x32)	
252.41 ₪	סה"כ לתשלום	לא כולל מע"מ

17/04/24 תאריך הפקה:
 31/10/23 תאריך קריאה נוכחית:
 01/10/23 תאריך קריאה קודמת:

שם דייר: בניין A קומה קרקע אודם - A08
 שם אתר: בנייני המדע נס ציונה - GDI

לקוח/ה נכבד/ה, אנו מתכבדים להגיש את חישוב צריכת החשמל לתקופה 01/10/23 - 31/10/23:

בניין A קומה 00 אודם (4 - 20065530) (3x32) - A-08

סוג תעריף	סוג צריכה	קריאה קודמת	קריאה נוכחית	סה"כ צריכה בקוט"ש	מחיר לקוט"ש בא"ג	סה"כ לתשלום
פרטי חשבון עבור תאריכים:						
777	פסגה	01/10/23	31/10/23	0.00	39.17	0.00 ₪
778	גבע	0.00	0.00	0.00	39.17	0.00 ₪
779	שפל	0.00	0.00	0.00	34.91	0.00 ₪

סה"כ לדייר:

פסגה	גבע	שפל	סה"כ	שיא ביקוש
0.00	0.00	0.00	0.00	
0.00 ₪	0.00 ₪	0.00 ₪	0.00 ₪	

סה"כ צריכה
 סה"כ לתשלום

245.98 ₪	תשלום קבוע	
6.43 ₪	תשלום עבור גודל חיבור ב-KVA (3x32)	
252.41 ₪	סה"כ לתשלום	לא כולל מע"מ

17/04/24 תאריך הפקדה:
 31/10/23 תאריך קריאה נוכחית:
 01/10/23 תאריך קריאה קודמת:

שם דייר: בניין A קומה קרקע אודם - A03
 שם אתר: בנייני המדע נס ציונה - GDI

לקוח/ה נכבד/ה, אנו מתכבדים להגיש את חישוב צריכת החשמל לתקופה 01/10/23 - 31/10/23:

בניין A קומה 00 אודם (1 - 20004155) (3x40) - A-03

סה"כ לתשלום	מחיר לקוט"ש בא"ג	סה"כ צריכה בקוט"ש	קריאה נוכחית	קריאה קודמת	סוג צריכה	סוג תעריף
			31/10/23	01/10/23		פרטי חשבון עבור תאריכים:
0.00 ₪	39.17	0.00	0.00	0.00	פסגה	777
0.00 ₪	39.17	0.00	0.00	0.00	גבע	778
0.00 ₪	34.91	0.00	0.00	0.00	שפל	779

סה"כ לדייר:

שיא ביקוש	סה"כ	שפל	גבע	פסגה	
	0.00	0.00	0.00	0.00	סה"כ צריכה
	0.00 ₪	0.00 ₪	0.00 ₪	0.00 ₪	סה"כ לתשלום

245.98 ₪	תשלום קבוע	
8.04 ₪	תשלום עבור גודל חיבור KVA (3x40)	
254.02 ₪	סה"כ לתשלום	לא כולל מע"מ



17/04/24 תאריך הפקה:
 31/10/23 תאריך קריאה נוכחית:
 01/10/23 תאריך קריאה קודמת:

שם דייר: בניין A קומה קרקע אודם - A04
 שם אתר: בנייני המדע נס ציונה - GDI

לקוח/ה נכבד/ה, אנו מתכבדים להגיש את חישוב צריכת החשמל לתקופה 01/10/23 - 31/10/23:

בניין A קומה 00 אודם (1 - 20065530) (3x32) - A-04

סוג תעריף	סוג צריכה	קריאה קודמת	קריאה נוכחית	סה"כ צריכה בקוט"ש	מחיר לקוט"ש בא"ג	סה"כ לתשלום
פרטי חשבון עבור תאריכים:						
777	פסגה	01/10/23	31/10/23	0.00	39.17	0.00 ₪
778	גבע	01/10/23	31/10/23	0.00	39.17	0.00 ₪
779	שפל	01/10/23	31/10/23	0.00	34.91	0.00 ₪

סה"כ לדייר:

פסגה	גבע	שפל	סה"כ	שיא ביקוש
0.00	0.00	0.00	0.00	
0.00 ₪	0.00 ₪	0.00 ₪	0.00 ₪	

סה"כ צריכה
 סה"כ לתשלום

245.98 ₪	תשלום קבוע	
6.43 ₪	תשלום עבור גודל חיבור בKVA (3x32)	
252.41 ₪	סה"כ לתשלום	לא כולל מע"מ

17/04/24 תאריך הפקדה:
 31/10/23 תאריך קריאה נוכחית:
 01/10/23 תאריך קריאה קודמת:

שם דייר: בניין B קומה 3 אילנה קוסמטיקס (B57)
 שם אתר: בנייני המדע נס ציונה - GDI

לקוח/ה נכבד/ה, אנו מתכבדים להגיש את חישוב צריכת החשמל לתקופה 01/10/23 - 31/10/23:

בניין B קומה 3 אילנה קוסמטיקס (2) - (3x32)20065391 - (B57)

סה"כ לתשלום	מחיר לקוט"ש בא"ג	סה"כ צריכה בקוט"ש	קריאה נוכחית	קריאה קודמת	סוג צריכה	סוג תעריף
			31/10/23	01/10/23	פרטי חשבון עבור תאריכים:	
7.52 ₪	39.17	19.20	266.36	247.16	פסגה	777
0.00 ₪	39.17	0.00	4.76	4.76	גבע	778
42.26 ₪	34.91	121.04	1,136.60	1,015.56	שפל	779

סה"כ לדייר:

שיא ביקוש	סה"כ	שפל	גבע	פסגה
1.82	140.24	121.04	0.00	19.20
	49.78 ₪	42.26 ₪	0.00 ₪	7.52 ₪

סה"כ צריכה
 סה"כ לתשלום

245.98 ₪	תשלום קבוע	
6.43 ₪	תשלום עבור גודל חיבור בKVA (3x32)	
302.19 ₪	סה"כ לתשלום	לא כולל מע"מ

התפלגות חיוב בש"ח לפי תעו"ז

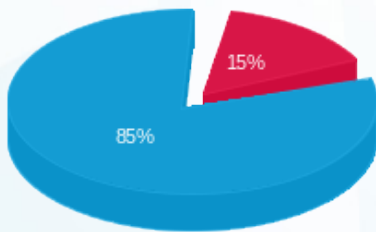

פסגה (7.52 ₪) ■
 גבע (0.00 ₪) ■
 שפל (42.26 ₪) ■

הסטוריית צריכה בקוט"ש

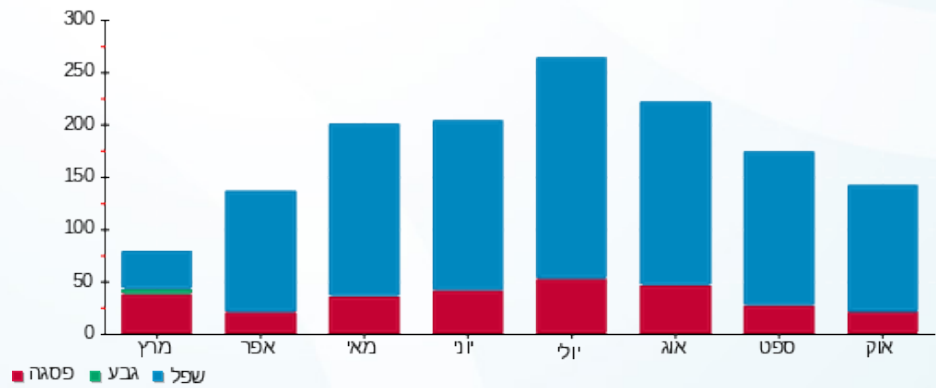

17/04/24 תאריך הפקה:
 31/10/23 תאריך קריאה נוכחית:
 01/10/23 תאריך קריאה קודמת:

שם דייר: בניין B קומה 00 לובי בהנ"ו פורת (B-4A)
 שם אתר: בנייני המדע נס ציונה - GDI

לקוח/ה נכבד/ה, אנו מתכבדים להגיש את חישוב צריכת החשמל לתקופה 01/10/23 - 31/10/23:

בניין B קומה 00 לובי בהנ"ו פורת (2) - (3x32)20004159 - B-4A

סוג תעריף	סוג צריכה	קריאה קודמת	קריאה נוכחית	סה"כ צריכה בקוט"ש	מחיר לקוט"ש בא"ג	סה"כ לתשלום
פרטי חשבון עבור תאריכים:						
777	פסגה	01/10/23	31/10/23	0.00	39.17	0.00 ₪
778	גבע	01/10/23	31/10/23	0.00	39.17	0.00 ₪
779	שפל	01/10/23	31/10/23	0.00	34.91	0.00 ₪

סה"כ לדייר:

פסגה	גבע	שפל	סה"כ	שיא ביקוש
0.00	0.00	0.00	0.00	
0.00 ₪	0.00 ₪	0.00 ₪	0.00 ₪	

סה"כ צריכה
 סה"כ לתשלום

245.98 ₪	תשלום קבוע	
6.43 ₪	תשלום עבור גודל חיבור KVA (3x32)	
252.41 ₪	סה"כ לתשלום	לא כולל מע"מ



17/04/24 תאריך הפקדה:
 31/10/23 תאריך קריאה נוכחית:
 01/10/23 תאריך קריאה קודמת:

שם דייר: בניין B קומה 00 לובי בהנ"ן פורת (B-04)
 שם אתר: בנייני המדע נס ציונה - GDI

לקוח/ה נכבד/ה, אנו מתכבדים להגיש את חישוב צריכת החשמל לתקופה 01/10/23 - 31/10/23:

בניין B קומה 00 לובי בהנ"ן פורת (4) - 20004401 (3x160) - B-04

סוג תעריף	סוג צריכה	קריאה קודמת	קריאה נוכחית	סה"כ צריכה בקוט"ש	מחיר לקוט"ש בא"ג	סה"כ לתשלום
פרטי חשבון עבור תאריכים:						
777	פסגה	01/10/23	31/10/23	0.00	39.17	0.00 ₪
778	גבע	0.00	0.00	0.00	39.17	0.00 ₪
779	שפל	0.00	0.00	0.00	34.91	0.00 ₪

סה"כ לדייר:

פסגה	גבע	שפל	סה"כ	שיא ביקוש
0.00	0.00	0.00	0.00	
0.00 ₪	0.00 ₪	0.00 ₪	0.00 ₪	

סה"כ צריכה

סה"כ לתשלום

245.98 ₪	תשלום קבוע	
32.16 ₪	תשלום עבור גודל חיבור בKVA (3x160)	
278.14 ₪	סה"כ לתשלום	לא כולל מע"מ





17/04/24 תאריך הפקדה:
 31/10/23 תאריך קריאה נוכחית:
 01/10/23 תאריך קריאה קודמת:

שם דייר: בניין B קומה 00 לובי גיר אחזקות (B-06)
 שם אתר: בנייני המדע נס ציונה - GDI

לקוח/ה נכבד/ה, אנו מתכבדים להגיש את חישוב צריכת החשמל לתקופה 01/10/23 - 31/10/23:

בניין B קומה 00 לובי גיר אחזקות (1 - 20004401) (3x32) - B-06

סוג תעריף	סוג צריכה	קריאה קודמת	קריאה נוכחית	סה"כ צריכה בקוט"ש	מחיר לקוט"ש בא"ג	סה"כ לתשלום
פרטי חשבון עבור תאריכים:						
777	פסגה	01/10/23	31/10/23	0.00	39.17	0.00 ₪
778	גבע	0.00	0.00	0.00	39.17	0.00 ₪
779	שפל	0.00	0.00	0.00	34.91	0.00 ₪

סה"כ לדייר:

פסגה	גבע	שפל	סה"כ	שיא ביקוש
0.00	0.00	0.00	0.00	
0.00 ₪	0.00 ₪	0.00 ₪	0.00 ₪	

סה"כ צריכה
 סה"כ לתשלום

245.98 ₪	תשלום קבוע	
6.43 ₪	תשלום עבור גודל חיבור KVA (3x32)	
252.41 ₪	סה"כ לתשלום	לא כולל מע"מ





17/04/24

תאריך הפקה:

שם דייר: בניין B קומה 00 לובי גרינשטיין (B-03)

31/10/23

תאריך קריאה נוכחית:

שם אתר: בנייני המדע נס ציונה - GDI

01/10/23

תאריך קריאה קודמת:

לקוח/ה נכבד/ה, אנו מתכבדים להגיש את חישוב צריכת החשמל לתקופה 01/10/23 - 31/10/23:

בניין B קומה 00 לובי גרינשטיין (3 - 20004401) (3x32) - B-03

סה"כ לתשלום	מחיר לקוט"ש בא"ג	סה"כ צריכה בקוט"ש	קריאה נוכחית	קריאה קודמת	סוג צריכה	סוג תעריף
			31/10/23	01/10/23	פרטי חשבון עבור תאריכים:	
₪ 6.28	39.17	16.04	366.20	350.16	פסגה	777
₪ 0.00	39.17	0.00	91.72	91.72	גבע	778
₪ 46.43	34.91	133.00	1,601.72	1,468.72	שפל	779

סה"כ לדייר:

שיא ביקוש	סה"כ	שפל	גבע	פסגה
2.19	149.04	133.00	0.00	16.04
	₪ 52.71	₪ 46.43	₪ 0.00	₪ 6.28

סה"כ צריכה

סה"כ לתשלום

₪ 245.98	תשלום קבוע	
₪ 6.43	תשלום עבור גודל חיבור בKVA (3x32)	
₪ 305.13	סה"כ לתשלום	לא כולל מע"מ

התפלגות חיוב בש"ח לפי תעו"ז

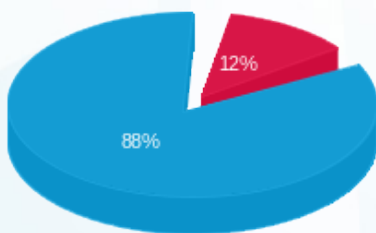

- פסגה (₪ 6.28) (red)
- גבע (₪ 0.00) (green)
- שפל (₪ 46.43) (blue)

הסטוריית צריכה בקוט"ש

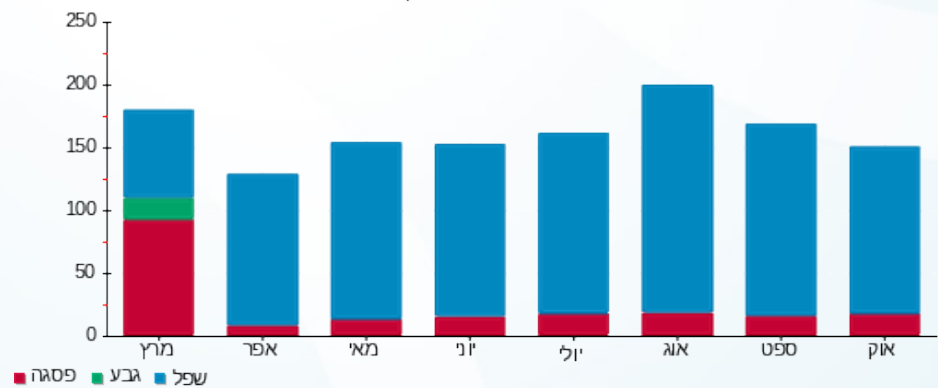



17/04/24

תאריך הפקה:

שם דייר: בניין B קומה 00 לובי צפירי אסטליציה-B01

31/10/23

תאריך קריאה נוכחי:

שם אתר: בנייני המדע נס ציונה - GDI

01/10/23

תאריך קריאה קודמת:

לקוח/ה נכבד/ה, אנו מתכבדים להגיש את חישוב צריכת החשמל לתקופה 01/10/23 - 31/10/23:

בניין B קומה 00 לובי צפירי אסטליציה (1 - 20004159) (3x32) - B-01

סוג תעריף	סוג צריכה	קריאה קודמת	קריאה נוכחית	סה"כ צריכה בקוט"ש	מחיר לקוט"ש בא"ג	סה"כ לתשלום
פרטי חשבון עבור תאריכים:						
		01/10/23	31/10/23			
777	פסגה	56.12	63.20	7.08	39.17	2.77 ₪
778	גבע	0.00	0.00	0.00	39.17	0.00 ₪
779	שפל	244.20	306.00	61.80	34.91	21.57 ₪

סה"כ לדייר:

פסגה	גבע	שפל	סה"כ	שיא ביקוש
7.08	0.00	61.80	68.88	1.68
2.77 ₪	0.00 ₪	21.57 ₪	24.35 ₪	

סה"כ צריכה

סה"כ לתשלום

245.98 ₪	תשלום קבוע	
6.43 ₪	תשלום עבור גודל חיבור בKVA (3x32)	
276.76 ₪	סה"כ לתשלום	לא כולל מע"מ

התפלגות חיוב בש"ח לפי תעו"ז

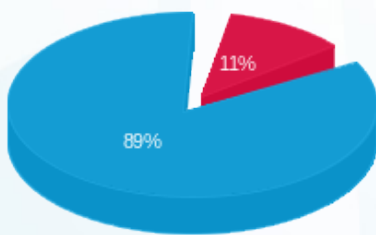

- פסגה (2.77 ₪) - Red
- גבע (0.00 ₪) - Green
- שפל (21.57 ₪) - Blue

הסטוריית צריכה בקוט"ש

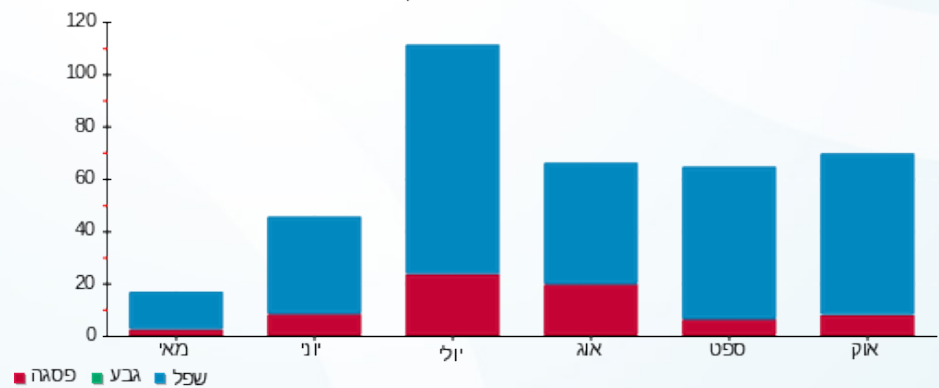

- פסגה - Red
- גבע - Green
- שפל - Blue



17/04/24 תאריך הפקדה:
 31/10/23 תאריך קריאה נוכחית:
 01/10/23 תאריך קריאה קודמת:

שם דייר: בניין B קומה 00 לובי קבוצת ד.ג.מ.ט (B-02)
 שם אתר: בנייני המדע נס ציונה - GDI

לקוח/ה נכבד/ה, אנו מתכבדים להגיש את חישוב צריכת החשמל לתקופה 01/10/23 - 31/10/23:

בניין B קומה 00 לובי קבוצת ד.ג.מ.ט (4 - 20004159 (3x32) - B-02)

סוג תעריף	סוג צריכה	קריאה קודמת	קריאה נוכחית	סה"כ צריכה בקוט"ש	מחיר לקוט"ש בא"ג	סה"כ לתשלום
פרטי חשבון עבור תאריכים:						
777	פסגה	01/10/23	31/10/23	0.00	39.17	0.00 ₪
778	גבע	01/10/23	31/10/23	0.00	39.17	0.00 ₪
779	שפל	01/10/23	31/10/23	0.00	34.91	0.00 ₪

סה"כ לדייר:

פסגה	גבע	שפל	סה"כ	שיא ביקוש
0.00	0.00	0.00	0.00	
0.00 ₪	0.00 ₪	0.00 ₪	0.00 ₪	

סה"כ צריכה
 סה"כ לתשלום

245.98 ₪	תשלום קבוע	
6.43 ₪	תשלום עבור גודל חיבור KVA (3x32)	
252.41 ₪	סה"כ לתשלום	לא כולל מע"מ

17/04/24 תאריך הפקה:
 31/10/23 תאריך קריאה נוכחית:
 01/10/23 תאריך קריאה קודמת:

שם דייר: בניין B קומה 00 סטרביט סחר בע"מ (B0)
 שם אתר: בניין המדע נס ציונה - GDI

לקוח/ה נכבד/ה, אנו מתכבדים להגיש את חישוב צריכת החשמל לתקופה 01/10/23 - 31/10/23:

בניין B קומה 00 סטרביט סחר בע"מ (2 - 20004394) (3x40) - B0

סוג תעריף	סוג צריכה	קריאה קודמת	קריאה נוכחית	סה"כ צריכה בקוט"ש	מחיר לקוט"ש בא"ג	סה"כ לתשלום
פרטי חשבון עבור תאריכים:						
777	פסגה	01/10/23	31/10/23	0.00	39.17	0.00 ₪
778	גבע	0.00	0.00	0.00	39.17	0.00 ₪
779	שפל	0.00	0.00	0.00	34.91	0.00 ₪

סה"כ לדייר:

פסגה	גבע	שפל	סה"כ	שיא ביקוש
0.00	0.00	0.00	0.00	
0.00 ₪	0.00 ₪	0.00 ₪	0.00 ₪	

סה"כ צריכה
 סה"כ לתשלום

245.98 ₪	תשלום קבוע	
8.04 ₪	תשלום עבור גודל חיבור ב-KVA (3x40)	
254.02 ₪	סה"כ לתשלום	לא כולל מע"מ

17/04/24 תאריך הפקדה:
 31/10/23 תאריך קריאה נוכחית:
 01/10/23 תאריך קריאה קודמת:

שם דייר: בניין B קומה 1 גמא גרופ (B20)
 שם אתר: בנייני המדע נס ציונה - GDI

לקוח/ה נכבד/ה, אנו מתכבדים להגיש את חישוב צריכת החשמל לתקופה 01/10/23 - 31/10/23:

בניין B קומה 1 גמא גרופ (2 - 20065560)(3x32) - B20

סוג תעריף	סוג צריכה	קריאה קודמת	קריאה נוכחית	סה"כ צריכה בקוט"ש	מחיר לקוט"ש בא"ג	סה"כ לתשלום
פרטי חשבון עבור תאריכים:						
777	פסגה	01/10/23	31/10/23	0.00	39.17	0.00 ₪
778	גבע	0.00	0.00	0.00	39.17	0.00 ₪
779	שפל	0.00	0.00	0.00	34.91	0.00 ₪

סה"כ לדייר:

פסגה	גבע	שפל	סה"כ	שיא ביקוש
0.00	0.00	0.00	0.00	
0.00 ₪	0.00 ₪	0.00 ₪	0.00 ₪	

סה"כ צריכה
 סה"כ לתשלום

245.98 ₪	תשלום קבוע	
6.43 ₪	תשלום עבור גודל חיבור בKVA (3x32)	
252.41 ₪	סה"כ לתשלום	לא כולל מע"מ



17/04/24 תאריך הפקדה:
 31/10/23 תאריך קריאה נוכחית:
 01/10/23 תאריך קריאה קודמת:

שם דייר: בניין B קומה 1 דודי זהבי (B-11)
 שם אתר: בניין המדע נס ציונה - GDI

לקוח/ה נכבד/ה, אנו מתכבדים להגיש את חישוב צריכת החשמל לתקופה 01/10/23 - 31/10/23:

בניין B קומה 1 דודי זהבי (1 - 20065558)(3x32) - B-11

סה"כ לתשלום	מחיר לקוט"ש בא"ג	סה"כ צריכה בקוט"ש	קריאה נוכחית	קריאה קודמת	סוג צריכה	סוג תעריף
			31/10/23	01/10/23		פרטי חשבון עבור תאריכים:
₪ 4.86	39.17	12.40	37.24	24.84	פסגה	777
₪ 0.00	39.17	0.00	0.00	0.00	גבע	778
₪ 32.56	34.91	93.28	249.92	156.64	שפל	779

סה"כ לדייר:

שיא ביקוש	סה"כ	שפל	גבע	פסגה
1.35	105.68	93.28	0.00	12.40
	₪ 37.42	₪ 32.56	₪ 0.00	₪ 4.86

סה"כ צריכה
 סה"כ לתשלום

₪ 245.98	תשלום קבוע	
₪ 6.43	תשלום עבור גודל חיבור בKVA (3x32)	
₪ 289.83	סה"כ לתשלום	לא כולל מע"מ

התפלגות חיוב בש"ח לפי תעו"ז

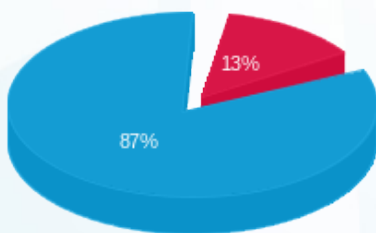

פסגה (₪ 4.86)
 גבע (₪ 0.00)
 שפל (₪ 32.56)

הסטוריית צריכה בקוט"ש

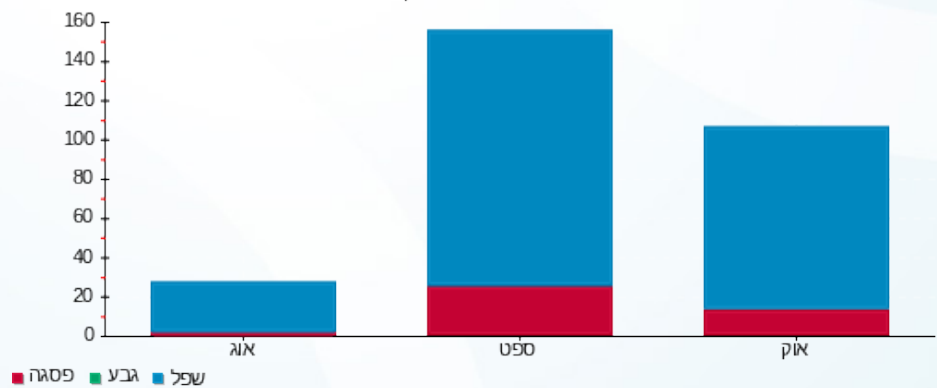

17/04/24 תאריך הפקה:
 31/10/23 תאריך קריאה נוכחית:
 01/10/23 תאריך קריאה קודמת:

שם דייר: בניין B קומה 1 דרייב אין- B12
 שם אתר: בנייני המדע נס ציונה - GDI

לקוח/ה נכבד/ה, אנו מתכבדים להגיש את חישוב צריכת החשמל לתקופה 01/10/23 - 31/10/23:

בניין B קומה 1 דרייב אין (2 - 20065558)(3x32) - B-12

סה"כ לתשלום	מחיר לקוט"ש בא"ג	סה"כ צריכה בקוט"ש	קריאה נוכחית	קריאה קודמת	סוג צריכה	סוג תעריף
			31/10/23	01/10/23		פרטי חשבון עבור תאריכים:
₪ 5.03	39.17	12.84	160.92	148.08	פסגה	777
₪ 0.00	39.17	0.00	19.88	19.88	גבע	778
₪ 29.25	34.91	83.80	803.88	720.08	שפל	779

סה"כ לדייר:

שיא ביקוש	סה"כ	שפל	גבע	פסגה
0.97	96.64	83.80	0.00	12.84
	₪ 34.28	₪ 29.25	₪ 0.00	₪ 5.03

סה"כ צריכה
 סה"כ לתשלום

₪ 245.98	תשלום קבוע	
₪ 6.43	תשלום עבור גודל חיבור בKVA (3x32)	
₪ 286.70	סה"כ לתשלום	לא כולל מע"מ

התפלגות חיוב בש"ח לפי תעו"ז

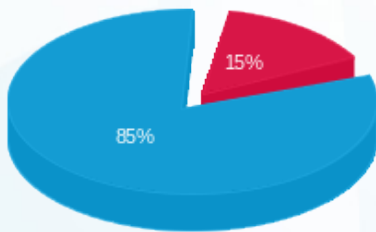

פסגה (₪ 5.03)
 גבע (₪ 0.00)
 שפל (₪ 29.25)

הסטוריית צריכה בקוט"ש

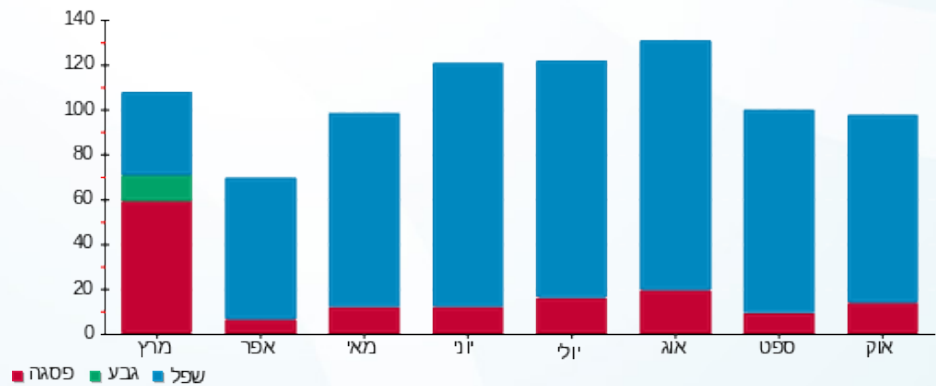

17/04/24 תאריך הפקדה:
 31/10/23 תאריך קריאה נוכחית:
 01/10/23 תאריך קריאה קודמת:

שם דייר: בניין B קומה 1 הודמאד בע"מ (B-22)
 שם אתר: בנייני המדע נס ציונה - GDI

לקוח/ה נכבד/ה, אנו מתכבדים להגיש את חישוב צריכת החשמל לתקופה 01/10/23 - 31/10/23:

בניין B קומה 1 הודמאד בע"מ (4 - 20065560 (3x32) - B-22)

סוג תעריף	סוג צריכה	קריאה קודמת	קריאה נוכחית	סה"כ צריכה בקוט"ש	מחיר לקוט"ש בא"ג	סה"כ לתשלום
פרטי חשבון עבור תאריכים:						
777	פסגה	01/10/23	31/10/23	0.00	39.17	0.00 ₪
778	גבע	0.00	0.00	0.00	39.17	0.00 ₪
779	שפל	0.00	0.00	0.00	34.91	0.00 ₪

סה"כ לדייר:

פסגה	גבע	שפל	סה"כ	שיא ביקוש
0.00	0.00	0.00	0.00	
0.00 ₪	0.00 ₪	0.00 ₪	0.00 ₪	

סה"כ צריכה
 סה"כ לתשלום

245.98 ₪	תשלום קבוע	
6.43 ₪	תשלום עבור גודל חיבור ב-KVA (3x32)	
252.41 ₪	סה"כ לתשלום	לא כולל מע"מ

17/04/24 תאריך הפקה:
 31/10/23 תאריך קריאה נוכחית:
 01/10/23 תאריך קריאה קודמת:

שם דייר: בניין B קומה 1 טליה מזרחי (B-17)
 שם אתר: בנייני המדע נס ציונה - GDI

לקוח/ה נכבד/ה, אנו מתכבדים להגיש את חישוב צריכת החשמל לתקופה 01/10/23 - 31/10/23:

בניין B קומה 1 טליה מזרחי (3 - 20065557) (3x32) - B-17

סה"כ לתשלום	מחיר לקוט"ש בא"ג	סה"כ צריכה בקוט"ש	קריאה נוכחית	קריאה קודמת	סוג צריכה	סוג תעריף
			31/10/23	01/10/23		פרטי חשבון עבור תאריכים:
0.00 ₪	39.17	0.00	0.00	0.00	פסגה	777
0.00 ₪	39.17	0.00	0.00	0.00	גבע	778
0.00 ₪	34.91	0.00	0.00	0.00	שפל	779

סה"כ לדייר:

שיא ביקוש	סה"כ	שפל	גבע	פסגה
	0.00	0.00	0.00	0.00
	0.00 ₪	0.00 ₪	0.00 ₪	0.00 ₪

סה"כ צריכה
 סה"כ לתשלום

245.98 ₪	תשלום קבוע	
6.43 ₪	תשלום עבור גודל חיבור KVA (3x32)	
252.41 ₪	סה"כ לתשלום	לא כולל מע"מ

17/04/24 תאריך הפקדה:
 31/10/23 תאריך קריאה נוכחית:
 01/10/23 תאריך קריאה קודמת:

שם דייר: בניין B קומה 1 כרקאי אלון (B-19)
 שם אתר: בניין המדע נס ציונה - GDI

לקוח/ה נכבד/ה, אנו מתכבדים להגיש את חישוב צריכת החשמל לתקופה 01/10/23 - 31/10/23:

בניין B קומה 1 כרקאי אלון (1 - 20065560) (3x32) - B-19

סה"כ לתשלום	מחיר לקוט"ש בא"ג	סה"כ צריכה בקוט"ש	קריאה נוכחית	קריאה קודמת	סוג צריכה	סוג תעריף
			31/10/23	01/10/23		פרטי חשבון עבור תאריכים:
0.00 ₪	39.17	0.00	0.00	0.00	פסגה	777
0.00 ₪	39.17	0.00	0.00	0.00	גבע	778
0.00 ₪	34.91	0.00	0.00	0.00	שפל	779

סה"כ לדייר:

שיא ביקוש	סה"כ	שפל	גבע	פסגה
	0.00	0.00	0.00	0.00
	0.00 ₪	0.00 ₪	0.00 ₪	0.00 ₪

סה"כ צריכה
 סה"כ לתשלום

245.98 ₪	תשלום קבוע	
6.43 ₪	תשלום עבור גודל חיבור KVA (3x32)	
252.41 ₪	סה"כ לתשלום	לא כולל מע"מ



17/04/24 תאריך הפקדה:
 31/10/23 תאריך קריאה נוכחית:
 01/10/23 תאריך קריאה קודמת:

שם דייר: בניין B קומה 1 לריסה סבטלוב (B-23)
 שם אתר: בניין המדע נס ציונה - GDI

לקוח/ה נכבד/ה, אנו מתכבדים להגיש את חישוב צריכת החשמל לתקופה 01/10/23 - 31/10/23:

בניין B קומה 1 לריסה סבטלוב (1 - 20065559) (3x32) - B-23

סה"כ לתשלום	מחיר לקוט"ש בא"ג	סה"כ צריכה בקוט"ש	קריאה נוכחית	קריאה קודמת	סוג צריכה	סוג תעריף
			31/10/23	01/10/23		פרטי חשבון עבור תאריכים:
0.00 ₪	39.17	0.00	0.00	0.00	פסגה	777
0.00 ₪	39.17	0.00	0.00	0.00	גבע	778
0.00 ₪	34.91	0.00	0.00	0.00	שפל	779

סה"כ לדייר:

שיא ביקוש	סה"כ	שפל	גבע	פסגה
9.49	0.00	0.00	0.00	0.00
	0.00 ₪	0.00 ₪	0.00 ₪	0.00 ₪

סה"כ צריכה
 סה"כ לתשלום

245.98 ₪	תשלום קבוע	
6.43 ₪	תשלום עבור גודל חיבור ב-KVA (3x32)	
252.41 ₪	סה"כ לתשלום	לא כולל מע"מ



17/04/24 תאריך הפקדה:
 31/10/23 תאריך קריאה נוכחית:
 01/10/23 תאריך קריאה קודמת:

שם דייר: בניין B קומה 1 משרד עו"ד גליה וגיל (B-21)
 שם אתר: בניין המדע נס ציונה - GDI

לקוח/ה נכבד/ה, אנו מתכבדים להגיש את חישוב צריכת החשמל לתקופה 01/10/23 - 31/10/23:

בניין B קומה 1 א.מ אברהם (3 - 20065560) (3x32) - B-21

סה"כ לתשלום	מחיר לקוט"ש בא"ג	סה"כ צריכה בקוט"ש	קריאה נוכחית	קריאה קודמת	סוג צריכה	סוג תעריף
			31/10/23	01/10/23	פרטי חשבון עבור תאריכים:	
0.00 ₪	39.17	0.00	0.00	0.00	פסגה	777
0.00 ₪	39.17	0.00	0.00	0.00	גבע	778
0.00 ₪	34.91	0.00	0.00	0.00	שפל	779

סה"כ לדייר:

שיא ביקוש	סה"כ	שפל	גבע	פסגה	
	0.00	0.00	0.00	0.00	סה"כ צריכה
	0.00 ₪	0.00 ₪	0.00 ₪	0.00 ₪	סה"כ לתשלום

245.98 ₪	תשלום קבוע	
6.43 ₪	תשלום עבור גודל חיבור KVA (3x32)	
252.41 ₪	סה"כ לתשלום	לא כולל מע"מ

17/04/24 תאריך הפקה:
 31/10/23 תאריך קריאה נוכחית:
 01/10/23 תאריך קריאה קודמת:

שם דייר: בניין B קומה 1 עינת דבלינבר (B-09)
 שם אתר: בניין המדע נס ציונה - GDI

לקוח/ה נכבד/ה, אנו מתכבדים להגיש את חישוב צריכת החשמל לתקופה 01/10/23 - 31/10/23:

בניין B קומה 1 עינת דבלינבר (3) - 20065562 (3x32) - B-09

סה"כ לתשלום	מחיר לקוט"ש בא"ג	סה"כ צריכה בקוט"ש	קריאה נוכחית	קריאה קודמת	סוג צריכה	סוג תעריף
			31/10/23	01/10/23	פרטי חשבון עבור תאריכים:	
₪ 2.51	39.17	6.40	212.20	205.80	פסגה	777
₪ 0.00	39.17	0.00	23.24	23.24	גבע	778
₪ 4.54	34.91	13.00	304.20	291.20	שפל	779

סה"כ לדייר:

שיא ביקוש	סה"כ	שפל	גבע	פסגה
1.01	19.40	13.00	0.00	6.40
	₪ 7.05	₪ 4.54	₪ 0.00	₪ 2.51

סה"כ צריכה
 סה"כ לתשלום

₪ 245.98	תשלום קבוע	
₪ 6.43	תשלום עבור גודל חיבור בKVA (3x32)	
₪ 259.46	סה"כ לתשלום	לא כולל מע"מ

התפלגות חיוב בש"ח לפי תע"ז

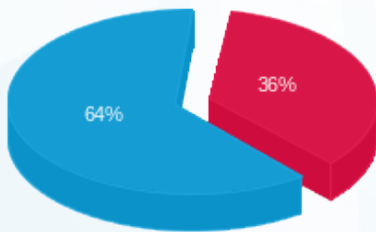

פסגה (₪ 2.51) ■
 גבע (₪ 0.00) ■
 שפל (₪ 4.54) ■

הסטוריית צריכה בקוט"ש

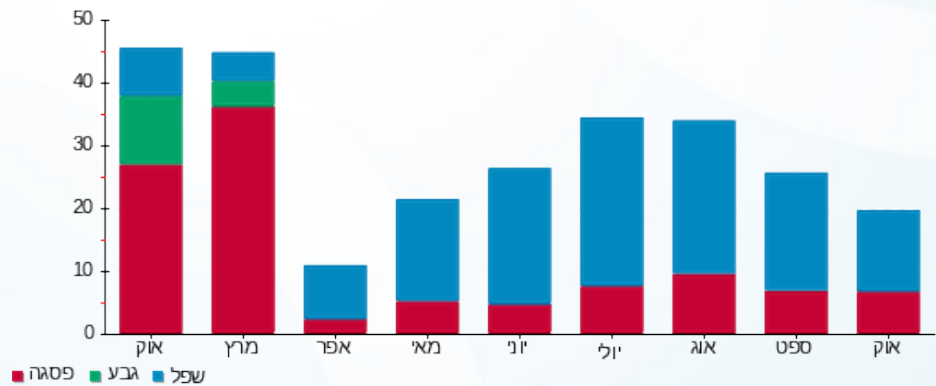

17/04/24 תאריך הפקה:
 31/10/23 תאריך קריאה נוכחית:
 01/10/23 תאריך קריאה קודמת:

שם דייר: בניין B קומה 1 עמק אילון (B-15)
 שם אתר: בנייני המדע נס ציונה - GDI

לקוח/ה נכבד/ה, אנו מתכבדים להגיש את חישוב צריכת החשמל לתקופה 01/10/23 - 31/10/23:

בניין B קומה 1 עמק אילון (1 - 20065557(3x32) - B-15)

סה"כ לתשלום	מחיר לקוט"ש בא"ג	סה"כ צריכה בקוט"ש	קריאה נוכחית	קריאה קודמת	סוג צריכה	סוג תעריף
			31/10/23	01/10/23	פרטי חשבון עבור תאריכים:	
0.00 ₪	39.17	0.00	0.00	0.00	פסגה	777
0.00 ₪	39.17	0.00	0.00	0.00	גבע	778
0.00 ₪	34.91	0.00	0.00	0.00	שפל	779

סה"כ לדייר:

שיא ביקוש	סה"כ	שפל	גבע	פסגה
	0.00	0.00	0.00	0.00
	0.00 ₪	0.00 ₪	0.00 ₪	0.00 ₪

סה"כ צריכה
 סה"כ לתשלום

245.98 ₪	תשלום קבוע	
6.43 ₪	תשלום עבור גודל חיבור KVA (3x32)	
252.41 ₪	סה"כ לתשלום	לא כולל מע"מ

17/04/24 תאריך הפקה:
 31/10/23 תאריך קריאה נוכחית:
 01/10/23 תאריך קריאה קודמת:

שם דייר: בניין B קומה 1 עמק אילון (B-16)
 שם אתר: בנייני המדע נס ציונה - GDI

לקוח/ה נכבד/ה, אנו מתכבדים להגיש את חישוב צריכת החשמל לתקופה 01/10/23 - 31/10/23:

בניין B קומה 1 עמק אילון (2) - 20065557(3x32) - B-16

סה"כ לתשלום	מחיר לקוט"ש בא"ג	סה"כ צריכה בקוט"ש	קריאה נוכחית	קריאה קודמת	סוג צריכה	סוג תעריף
			31/10/23	01/10/23	פרטי חשבון עבור תאריכים:	
0.00 ₪	39.17	0.00	0.00	0.00	פסגה	777
0.00 ₪	39.17	0.00	0.00	0.00	גבע	778
0.00 ₪	34.91	0.00	0.00	0.00	שפל	779

סה"כ לדייר:

שיא ביקוש	סה"כ	שפל	גבע	פסגה
	0.00	0.00	0.00	0.00
	0.00 ₪	0.00 ₪	0.00 ₪	0.00 ₪

סה"כ צריכה
 סה"כ לתשלום

245.98 ₪	תשלום קבוע	
6.43 ₪	תשלום עבור גודל חיבור KVA (3x32)	
252.41 ₪	סה"כ לתשלום	לא כולל מע"מ



17/04/24 תאריך הפקדה:
 31/10/23 תאריך קריאה נוכחית:
 01/10/23 תאריך קריאה קודמת:

שם דייר: בניין B קומה 1 עתיד מערכות (B-08)
 שם אתר: בנייני המדע נס ציונה - GDI

לקוח/ה נכבד/ה, אנו מתכבדים להגיש את חישוב צריכת החשמל לתקופה 01/10/23 - 31/10/23:

בניין B קומה 1 עתיד מערכות (2) - 20065562 (3x32) - B-08

סה"כ לתשלום	מחיר לקוט"ש בא"ג	סה"כ צריכה בקוט"ש	קריאה נוכחית	קריאה קודמת	סוג צריכה	סוג תעריף
			31/10/23	01/10/23	פרטי חשבון עבור תאריכים:	
15.76 ₪	39.17	40.24	348.80	308.56	פסגה	777
0.00 ₪	39.17	0.00	16.04	16.04	גבע	778
118.72 ₪	34.91	340.08	2,310.68	1,970.60	שפל	779

סה"כ לדייר:

שיא ביקוש	סה"כ	שפל	גבע	פסגה
2.14	380.32	340.08	0.00	40.24
	134.48 ₪	118.72 ₪	0.00 ₪	15.76 ₪

סה"כ צריכה
 סה"כ לתשלום

245.98 ₪	תשלום קבוע	
6.43 ₪	תשלום עבור גודל חיבור בKVA (3x32)	
386.90 ₪	סה"כ לתשלום	לא כולל מע"מ

התפלגות חיוב בש"ח לפי תעו"ז

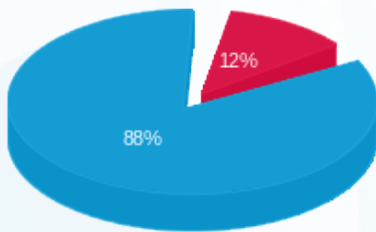

■ פסגה (15.76 ₪)
 ■ גבע (0.00 ₪)
 ■ שפל (118.72 ₪)

הסטוריית צריכה בקוט"ש

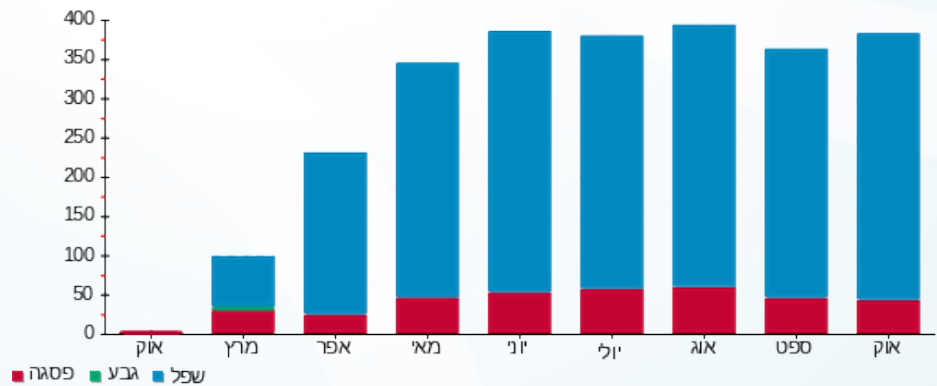

17/04/24 תאריך הפקדה:
 31/10/23 תאריך קריאה נוכחית:
 01/10/23 תאריך קריאה קודמת:

שם דייר: בניין B קומה 1 צח רגב (B-14)
 שם אתר: בנייני המדע נס ציונה - GDI

לקוח/ה נכבד/ה, אנו מתכבדים להגיש את חישוב צריכת החשמל לתקופה 01/10/23 - 31/10/23:

בניין B קומה 1 צח רגב (4 - 20065558) (3x32) - B-14

סה"כ לתשלום	מחיר לקוט"ש בא"ג	סה"כ צריכה בקוט"ש	קריאה נוכחית	קריאה קודמת	סוג צריכה	סוג תעריף
			31/10/23	01/10/23		פרטי חשבון עבור תאריכים:
0.00 ₪	39.17	0.00	0.00	0.00	פסגה	777
0.00 ₪	39.17	0.00	0.00	0.00	גבע	778
0.00 ₪	34.91	0.00	0.00	0.00	שפל	779

סה"כ לדייר:

שיא ביקוש	סה"כ	שפל	גבע	פסגה
	0.00	0.00	0.00	0.00
	0.00 ₪	0.00 ₪	0.00 ₪	0.00 ₪

סה"כ צריכה
 סה"כ לתשלום

245.98 ₪	תשלום קבוע	
6.43 ₪	תשלום עבור גודל חיבור KVA (3x32)	
252.41 ₪	סה"כ לתשלום	לא כולל מע"מ

17/04/24 תאריך הפקה:
 31/10/23 תאריך קריאה נוכחית:
 01/10/23 תאריך קריאה קודמת:

שם דייר: בניין B קומה 1 צרניק עמית (B-13)
 שם אתר: בניין המדע נס ציונה - GDI

לקוח/ה נכבד/ה, אנו מתכבדים להגיש את חישוב צריכת החשמל לתקופה 01/10/23 - 31/10/23:

בניין B קומה 1 צרניק עמית (3 - 20065558) (3x32) - B-13

סה"כ לתשלום	מחיר לקוט"ש בא"ג	סה"כ צריכה בקוט"ש	קריאה נוכחית	קריאה קודמת	סוג צריכה	סוג תעריף
			31/10/23	01/10/23		פרטי חשבון עבור תאריכים:
0.00 ₪	39.17	0.00	0.00	0.00	פסגה	777
0.00 ₪	39.17	0.00	0.00	0.00	גבע	778
0.00 ₪	34.91	0.00	0.00	0.00	שפל	779

סה"כ לדייר:

שיא ביקוש	סה"כ	שפל	גבע	פסגה
	0.00	0.00	0.00	0.00
	0.00 ₪	0.00 ₪	0.00 ₪	0.00 ₪

סה"כ צריכה
 סה"כ לתשלום

245.98 ₪	תשלום קבוע	
6.43 ₪	תשלום עבור גודל חיבור KVA (3x32)	
252.41 ₪	סה"כ לתשלום	לא כולל מע"מ

17/04/24 תאריך הפקדה:
 31/10/23 תאריך קריאה נוכחית:
 01/10/23 תאריך קריאה קודמת:

שם דייר: בניין B קומה 1 קבוצת ד.נ.מ.ט (B-07)
 שם אתר: בנייני המדע נס ציונה - GDI

לקוח/ה נכבד/ה, אנו מתכבדים להגיש את חישוב צריכת החשמל לתקופה 01/10/23 - 31/10/23:

בניין B קומה 1 קבוצת ד.נ.מ.ט (1 - 20065562) (3x32) - B-07

סוג תעריף	סוג צריכה	קריאה קודמת	קריאה נוכחית	סה"כ צריכה בקוט"ש	מחיר לקוט"ש בא"ג	סה"כ לתשלום
פרטי חשבון עבור תאריכים:						
777	פסגה	01/10/23	31/10/23	0.00	39.17	0.00 ₪
778	גבע	01/10/23	31/10/23	0.00	39.17	0.00 ₪
779	שפל	01/10/23	31/10/23	0.00	34.91	0.00 ₪

סה"כ לדייר:

פסגה	גבע	שפל	סה"כ	שיא ביקוש
0.00	0.00	0.00	0.00	
0.00 ₪	0.00 ₪	0.00 ₪	0.00 ₪	

סה"כ צריכה
 סה"כ לתשלום

245.98 ₪	תשלום קבוע	
6.43 ₪	תשלום עבור גודל חיבור בKVA (3x32)	
252.41 ₪	סה"כ לתשלום	לא כולל מע"מ



17/04/24 תאריך הפקה:
 31/10/23 תאריך קריאה נוכחית:
 01/10/23 תאריך קריאה קודמת:

שם דייר: בניין B קומה 1 קבוצת ד.נ.מ.ט (B-24)
 שם אתר: בניין המדע נס ציונה - GDI

לקוח/ה נכבד/ה, אנו מתכבדים להגיש את חישוב צריכת החשמל לתקופה 01/10/23 - 31/10/23:

בניין B קומה 1 קבוצת ד.נ.מ.ט (2 - 20065559) (3x32) - B-24

סה"כ לתשלום	מחיר לקוט"ש בא"ג	סה"כ צריכה בקוט"ש	קריאה נוכחית	קריאה קודמת	סוג צריכה	סוג תעריף
			31/10/23	01/10/23		פרטי חשבון עבור תאריכים:
0.00 ₪	39.17	0.00	0.00	0.00	פסגה	777
0.00 ₪	39.17	0.00	0.00	0.00	גבע	778
0.00 ₪	34.91	0.00	0.00	0.00	שפל	779

סה"כ לדייר:

שיא ביקוש	סה"כ	שפל	גבע	פסגה
22.60	0.00	0.00	0.00	0.00
	0.00 ₪	0.00 ₪	0.00 ₪	0.00 ₪

סה"כ צריכה
 סה"כ לתשלום

245.98 ₪	תשלום קבוע	
6.43 ₪	תשלום עבור גודל חיבור KVA (3x32)	
252.41 ₪	סה"כ לתשלום	לא כולל מע"מ





17/04/24 תאריך הפקה:
 31/10/23 תאריך קריאה נוכחית:
 01/10/23 תאריך קריאה קודמת:

שם דייר: בניין B קומה 1 קרן מורדכי B18
 שם אתר: בנייני המדע נס ציונה - GDI

לקוח/ה נכבד/ה, אנו מתכבדים להגיש את חישוב צריכת החשמל לתקופה 01/10/23 - 31/10/23:

בניין B קומה 1 קרן מורדכי (4 - 20065557) (3x32) - B-18

סה"כ לתשלום	מחיר לקוט"ש בא"ג	סה"כ צריכה בקוט"ש	קריאה נוכחית	קריאה קודמת	סוג צריכה	סוג תעריף
			31/10/23	01/10/23	פרטי חשבון עבור תאריכים:	
15.06 ₪	39.17	38.44	372.60	334.16	פסגה	777
0.00 ₪	39.17	0.00	28.16	28.16	גבע	778
114.43 ₪	34.91	327.80	2,522.84	2,195.04	שפל	779

סה"כ לדייר:

שיא ביקוש	סה"כ	שפל	גבע	פסגה
2.42	366.24	327.80	0.00	38.44
	129.49 ₪	114.43 ₪	0.00 ₪	15.06 ₪

סה"כ צריכה
 סה"כ לתשלום

245.98 ₪	תשלום קבוע	
6.43 ₪	תשלום עבור גודל חיבור בKVA (3x32)	
381.90 ₪	סה"כ לתשלום	לא כולל מע"מ

התפלגות חיוב בש"ח לפי תעו"ז

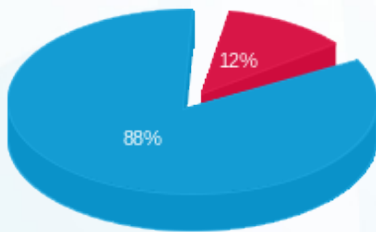

פסגה (15.06 ₪)
 גבע (0.00 ₪)
 שפל (114.43 ₪)

הסטוריית צריכה בקוט"ש

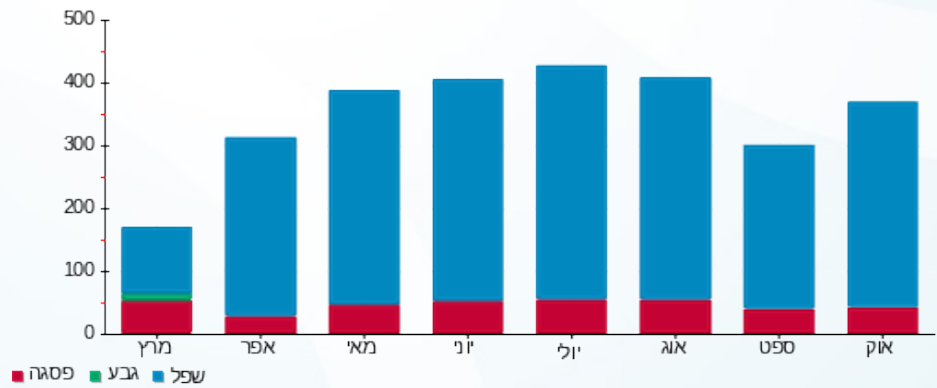

17/04/24 תאריך הפקה:
 31/10/23 תאריך קריאה נוכחית:
 01/10/23 תאריך קריאה קודמת:

שם דייר: בניין B קומה 2 אבנת אריה (B-35)
 שם אתר: בנייני המדע נס ציונה - GDI

לקוח/ה נכבד/ה, אנו מתכבדים להגיש את חישוב צריכת החשמל לתקופה 01/10/23 - 31/10/23:

בניין B קומה 2 אבנת אריה 3 - (3x32)20065563 - B-35

סה"כ לתשלום	מחיר לקוט"ש בא"ג	סה"כ צריכה בקוט"ש	קריאה נוכחית	קריאה קודמת	סוג צריכה	סוג תעריף
			31/10/23	01/10/23		פרטי חשבון עבור תאריכים:
0.00 ₪	39.17	0.00	0.00	0.00	פסגה	777
0.00 ₪	39.17	0.00	0.00	0.00	גבע	778
0.00 ₪	34.91	0.00	0.00	0.00	שפל	779

סה"כ לדייר:

שיא ביקוש	סה"כ	שפל	גבע	פסגה
	0.00	0.00	0.00	0.00
	0.00 ₪	0.00 ₪	0.00 ₪	0.00 ₪

סה"כ צריכה
 סה"כ לתשלום

245.98 ₪	תשלום קבוע	
6.43 ₪	תשלום עבור גודל חיבור KVA (3x32)	
252.41 ₪	סה"כ לתשלום	לא כולל מע"מ

17/04/24 תאריך הפקדה:
 31/10/23 תאריך קריאה נוכחית:
 01/10/23 תאריך קריאה קודמת:

שם דייר: בניין B קומה 2 אלבז ניב (B-29)
 שם אתר: בנייני המדע נס ציונה - GDI

לקוח/ה נכבד/ה, אנו מתכבדים להגיש את חישוב צריכת החשמל לתקופה 01/10/23 - 31/10/23:

בניין B קומה 2 אלבז ניב (1 - 20004399) (3x32) - (B-29)

סה"כ לתשלום	מחיר לקוט"ש בא"ג	סה"כ צריכה בקוט"ש	קריאה נוכחית	קריאה קודמת	סוג צריכה	סוג תעריף
			31/10/23	01/10/23	פרטי חשבון עבור תאריכים:	
0.00 ₪	39.17	0.00	0.00	0.00	פסגה	777
0.00 ₪	39.17	0.00	0.00	0.00	גבע	778
0.00 ₪	34.91	0.00	0.00	0.00	שפל	779

סה"כ לדייר:

שיא ביקוש	סה"כ	שפל	גבע	פסגה
	0.00	0.00	0.00	0.00
	0.00 ₪	0.00 ₪	0.00 ₪	0.00 ₪

סה"כ צריכה
 סה"כ לתשלום

245.98 ₪	תשלום קבוע	
6.43 ₪	תשלום עבור גודל חיבור ב-KVA (3x32)	
252.41 ₪	סה"כ לתשלום	לא כולל מע"מ



17/04/24

תאריך הפקדה:

שם דייר: בניין B קומה 2 אלפסי בן סימון אתי (B-25)
שם אתר: בנייני המדע נס ציונה - GDI

31/10/23

תאריך קריאה נוכחי:

01/10/23

תאריך קריאה קודמת:

לקוח/ה נכבד/ה, אנו מתכבדים להגיש את חישוב צריכת החשמל לתקופה 01/10/23 - 31/10/23:

בניין B קומה 2 ארבע האריות (1) - 20004396 (3x32) - B-25

סוג תעריף	סוג צריכה	קריאה קודמת	קריאה נוכחית	סה"כ צריכה בקוט"ש	מחיר לקוט"ש בא"ג	סה"כ לתשלום
פרטי חשבון עבור תאריכים:						
777	פסגה	01/10/23	31/10/23	16.48	39.17	6.46 ₪
778	גבע	1.16	1.16	0.00	39.17	0.00 ₪
779	שפל	120.88	265.28	144.40	34.91	50.41 ₪

סה"כ לדייר:

פסגה	גבע	שפל	סה"כ	שיא ביקוש
16.48	0.00	144.40	160.88	1.85
₪ 6.46	₪ 0.00	₪ 50.41	₪ 56.87	

סה"כ צריכה

סה"כ לתשלום

245.98 ₪	תשלום קבוע	
6.43 ₪	תשלום עבור גודל חיבור בKVA (3x32)	
309.28 ₪	סה"כ לתשלום	לא כולל מע"מ

התפלגות חיוב בש"ח לפי תעו"ז

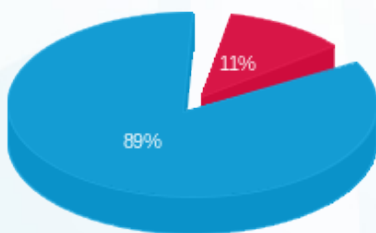

פסגה (6.46 ₪) ■
גבע (0.00 ₪) ■
שפל (50.41 ₪) ■

הסטוריית צריכה בקוט"ש

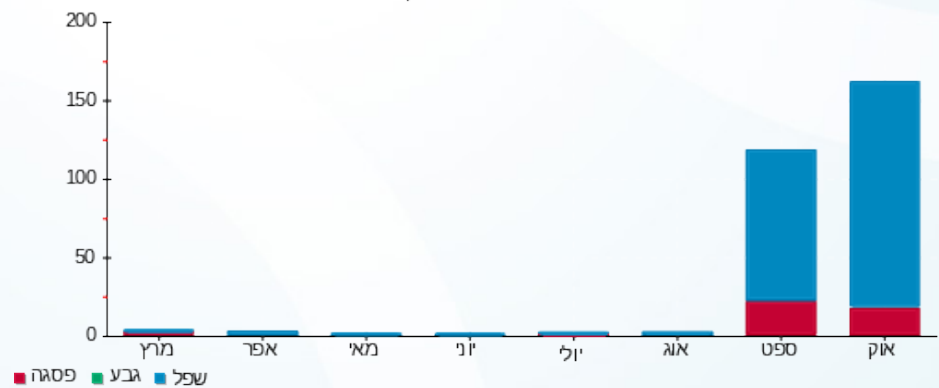

17/04/24 תאריך הפקה:
 31/10/23 תאריך קריאה נוכחית:
 01/10/23 תאריך קריאה קודמת:

שם דייר: בניין B קומה 2 גיזת נדלן-B26
 שם אתר: בנייני המדע נס ציונה - GDI

לקוח/ה נכבד/ה, אנו מתכבדים להגיש את חישוב צריכת החשמל לתקופה 01/10/23 - 31/10/23:

בניין B קומה 2 גיזת נדלן (2) - 20004396(3x32) - B-26

סה"כ לתשלום	מחיר לקוט"ש בא"ג	סה"כ צריכה בקוט"ש	קריאה נוכחית	קריאה קודמת	סוג צריכה	סוג תעריף
			31/10/23	01/10/23		פרטי חשבון עבור תאריכים:
₪ 5.86	39.17	14.96	87.76	72.80	פסגה	777
₪ 0.00	39.17	0.00	0.68	0.68	גבע	778
₪ 49.20	34.91	140.92	1,008.64	867.72	שפל	779

סה"כ לדייר:

שיא ביקוש	סה"כ	שפל	גבע	פסגה	סה"כ צריכה
27.15	155.88	140.92	0.00	14.96	סה"כ לתשלום
	₪ 55.06	₪ 49.20	₪ 0.00	₪ 5.86	

₪ 245.98	תשלום קבוע	
₪ 6.43	תשלום עבור גודל חיבור בKVA (3x32)	
₪ 307.47	סה"כ לתשלום	לא כולל מע"מ

התפלגות חיוב בש"ח לפי תע"ז

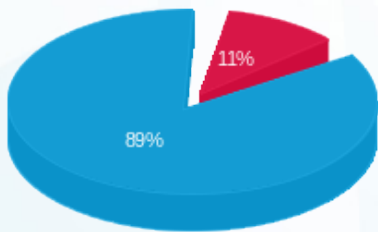

פסגה (₪ 5.86)
 גבע (₪ 0.00)
 שפל (₪ 49.20)

הסטוריית צריכה בקוט"ש

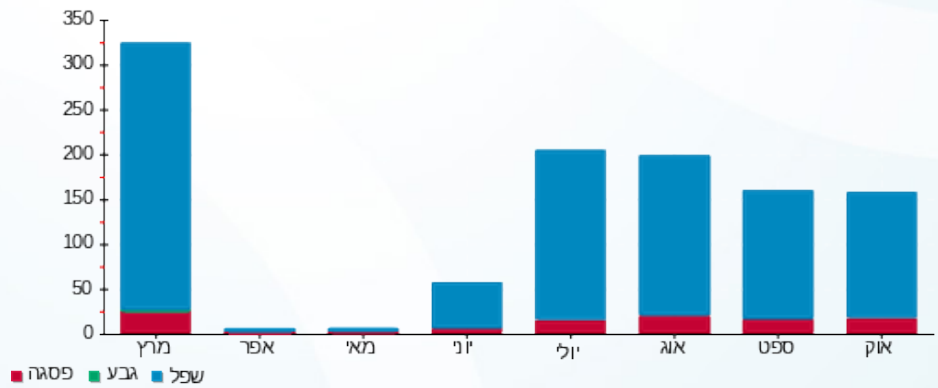

17/04/24 תאריך הפקדה:
 31/10/23 תאריך קריאה נוכחית:
 01/10/23 תאריך קריאה קודמת:

שם דייר: בניין B קומה 2 דוד לוי (B-42)
 שם אתר: בנייני המדע נס ציונה - GDI

לקוח/ה נכבד/ה, אנו מתכבדים להגיש את חישוב צריכת החשמל לתקופה 01/10/23 - 31/10/23:

בניין B קומה 2 דוד לוי (2 - 20004395) (3x32) - B-42

סה"כ לתשלום	מחיר לקוט"ש בא"ג	סה"כ צריכה בקוט"ש	קריאה נוכחית	קריאה קודמת	סוג צריכה	סוג תעריף
			31/10/23	01/10/23		פרטי חשבון עבור תאריכים:
0.00 ₪	39.17	0.00	0.00	0.00	פסגה	777
0.00 ₪	39.17	0.00	0.00	0.00	גבע	778
0.00 ₪	34.91	0.00	0.00	0.00	שפל	779

סה"כ לדייר:

שיא ביקוש	סה"כ	שפל	גבע	פסגה	
	0.00	0.00	0.00	0.00	סה"כ צריכה
	0.00 ₪	0.00 ₪	0.00 ₪	0.00 ₪	סה"כ לתשלום

245.98 ₪	תשלום קבוע	
6.43 ₪	תשלום עבור גודל חיבור KVA (3x32)	
252.41 ₪	סה"כ לתשלום	לא כולל מע"מ

17/04/24 תאריך הפקדה:
 31/10/23 תאריך קריאה נוכחית:
 01/10/23 תאריך קריאה קודמת:

שם דייר: בניין B קומה 2 דלגושן אודי (B-38)
 שם אתר: בנייני המדע נס ציונה - GDI

לקוח/ה נכבד/ה, אנו מתכבדים להגיש את חישוב צריכת החשמל לתקופה 01/10/23 - 31/10/23:

בניין B קומה 2 דלגושן אודי (2 - 3x32) - B-38

סה"כ לתשלום	מחיר לקוט"ש בא"ג	סה"כ צריכה בקוט"ש	קריאה נוכחית	קריאה קודמת	סוג צריכה	סוג תעריף
			31/10/23	01/10/23	פרטי חשבון עבור תאריכים:	
0.00 ₪	39.17	0.00	0.00	0.00	פסגה	777
0.00 ₪	39.17	0.00	0.00	0.00	גבע	778
0.00 ₪	34.91	0.00	0.00	0.00	שפל	779

סה"כ לדייר:

שיא ביקוש	סה"כ	שפל	גבע	פסגה
	0.00	0.00	0.00	0.00
	0.00 ₪	0.00 ₪	0.00 ₪	0.00 ₪

סה"כ צריכה
 סה"כ לתשלום

245.98 ₪	תשלום קבוע	
6.43 ₪	תשלום עבור גודל חיבור KVA (3x32)	
252.41 ₪	סה"כ לתשלום	לא כולל מע"מ



17/04/24 תאריך הפקדה:
 31/10/23 תאריך קריאה נוכחית:
 01/10/23 תאריך קריאה קודמת:

שם דייר: בניין B קומה 2 דלגושן אודי (B-39)
 שם אתר: בנייני המדע נס ציונה - GDI

לקוח/ה נכבד/ה, אנו מתכבדים להגיש את חישוב צריכת החשמל לתקופה 01/10/23 - 31/10/23:

בניין B קומה 2 דלגושן אודי (3 - 20065564) (3x32) - B-39

סה"כ לתשלום	מחיר לקוט"ש בא"ג	סה"כ צריכה בקוט"ש	קריאה נוכחית	קריאה קודמת	סוג צריכה	סוג תעריף
			31/10/23	01/10/23	פרטי חשבון עבור תאריכים:	
0.00 ₪	39.17	0.00	0.00	0.00	פסגה	777
0.00 ₪	39.17	0.00	0.00	0.00	גבע	778
0.00 ₪	34.91	0.00	0.00	0.00	שפל	779

סה"כ לדייר:

שיא ביקוש	סה"כ	שפל	גבע	פסגה
	0.00	0.00	0.00	0.00
	0.00 ₪	0.00 ₪	0.00 ₪	0.00 ₪

סה"כ צריכה
 סה"כ לתשלום

245.98 ₪	תשלום קבוע	
6.43 ₪	תשלום עבור גודל חיבור KVA (3x32)	
252.41 ₪	סה"כ לתשלום	לא כולל מע"מ



17/04/24 תאריך הפקדה:
 31/10/23 תאריך קריאה נוכחית:
 01/10/23 תאריך קריאה קודמת:

שם דייר: בניין B קומה 2 דלגושן אודי (B-40)
 שם אתר: בנייני המדע נס ציונה - GDI

לקוח/ה נכבד/ה, אנו מתכבדים להגיש את חישוב צריכת החשמל לתקופה 01/10/23 - 31/10/23:

בניין B קומה 2 דלגושן אודי (4 - 20065564) (3x32) - B-40

סה"כ לתשלום	מחיר לקוט"ש בא"ג	סה"כ צריכה בקוט"ש	קריאה נוכחית	קריאה קודמת	סוג צריכה	סוג תעריף
			31/10/23	01/10/23	פרטי חשבון עבור תאריכים:	
0.00 ₪	39.17	0.00	0.00	0.00	פסגה	777
0.00 ₪	39.17	0.00	0.00	0.00	גבע	778
0.00 ₪	34.91	0.00	0.00	0.00	שפל	779

סה"כ לדייר:

שיא ביקוש	סה"כ	שפל	גבע	פסגה
	0.00	0.00	0.00	0.00
	0.00 ₪	0.00 ₪	0.00 ₪	0.00 ₪

סה"כ צריכה
 סה"כ לתשלום

245.98 ₪	תשלום קבוע	
6.43 ₪	תשלום עבור גודל חיבור KVA (3x32)	
252.41 ₪	סה"כ לתשלום	לא כולל מע"מ

17/04/24 תאריך הפקה:
 31/10/23 תאריך קריאה נוכחית:
 01/10/23 תאריך קריאה קודמת:

שם דייר: בניין B קומה 2 דלגושן אודי (B-41)
 שם אתר: בנייני המדע נס ציונה - GDI

לקוח/ה נכבד/ה, אנו מתכבדים להגיש את חישוב צריכת החשמל לתקופה 01/10/23 - 31/10/23:

בניין B קומה 2 דלגושן אודי (1 - 20004395) (3x32) - B-41

סה"כ לתשלום	מחיר לקוט"ש בא"ג	סה"כ צריכה בקוט"ש	קריאה נוכחית	קריאה קודמת	סוג צריכה	סוג תעריף
			31/10/23	01/10/23	פרטי חשבון עבור תאריכים:	
0.00 ₪	39.17	0.00	0.00	0.00	פסגה	777
0.00 ₪	39.17	0.00	0.00	0.00	גבע	778
0.00 ₪	34.91	0.00	0.00	0.00	שפל	779

סה"כ לדייר:

שיא ביקוש	סה"כ	שפל	גבע	פסגה
	0.00	0.00	0.00	0.00
	0.00 ₪	0.00 ₪	0.00 ₪	0.00 ₪

סה"כ צריכה
 סה"כ לתשלום

245.98 ₪	תשלום קבוע	
6.43 ₪	תשלום עבור גודל חיבור KVA (3x32)	
252.41 ₪	סה"כ לתשלום	לא כולל מע"מ



17/04/24

תאריך הפקה:

שם דייר: בניין B קומה 2 חווה פז (אורן פלטיאל)-B34

31/10/23

תאריך קריאה נוכחית:

שם אתר: בנייני המדע נס ציונה - GDI

01/10/23

תאריך קריאה קודמת:

לקוח/ה נכבד/ה, אנו מתכבדים להגיש את חישוב צריכת החשמל לתקופה 01/10/23 - 31/10/23:

בניין B קומה 2 חווה פז (2 - 20065563) (3x32) - B-34

סוג תעריף	סוג צריכה	קריאה קודמת	קריאה נוכחית	סה"כ צריכה בקוט"ש	מחיר לקוט"ש בא"ג	סה"כ לתשלום
פרטי חשבון עבור תאריכים:						
777	פסגה	01/10/23	31/10/23	45.60	39.17	17.86 ₪
778	גבע	0.00	0.00	0.00	39.17	0.00 ₪
779	שפל	610.64	1,028.20	417.56	34.91	145.77 ₪

סה"כ לדייר:

פסגה	גבע	שפל	סה"כ	שיא ביקוש
45.60	0.00	417.56	463.16	2.51
17.86 ₪	0.00 ₪	145.77 ₪	163.63 ₪	

סה"כ צריכה

סה"כ לתשלום

245.98 ₪	תשלום קבוע	
6.43 ₪	תשלום עבור גודל חיבור בKVA (3x32)	
416.04 ₪	סה"כ לתשלום	לא כולל מע"מ

התפלגות חיוב בש"ח לפי תעו"ז

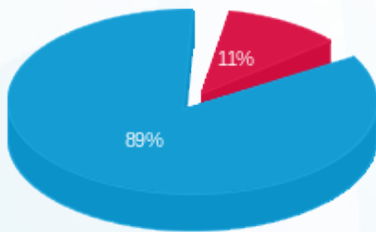

- פסגה (17.86 ₪)
- גבע (0.00 ₪)
- שפל (145.77 ₪)

הסטוריית צריכה בקוט"ש

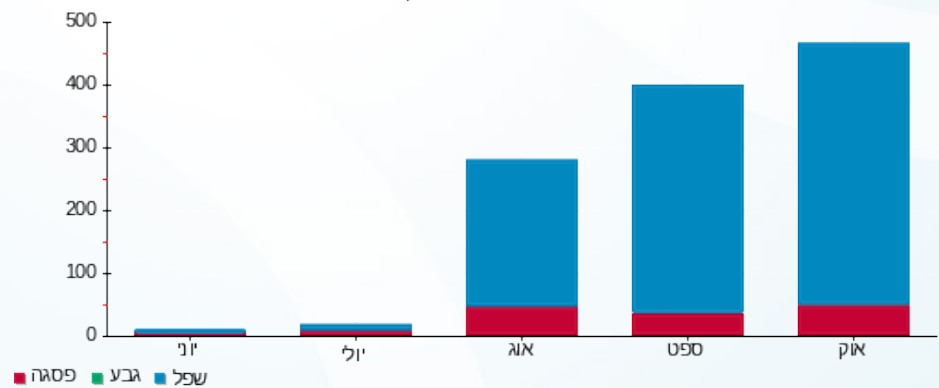

17/04/24 תאריך הפקדה:
 31/10/23 תאריך קריאה נוכחית:
 01/10/23 תאריך קריאה קודמת:

שם דייר: בניין B קומה 2 חווה פז (אייל)-B33
 שם אתר: בנייני המדע נס ציונה - GDI

לקוח/ה נכבד/ה, אנו מתכבדים להגיש את חישוב צריכת החשמל לתקופה 01/10/23 - 31/10/23:

בניין B קומה 2 חווה פז (1 - 20065563) (3x32) - B-33

סה"כ לתשלום	מחיר לקוט"ש בא"ג	סה"כ צריכה בקוט"ש	קריאה נוכחית	קריאה קודמת	סוג צריכה	סוג תעריף
			31/10/23	01/10/23	פרטי חשבון עבור תאריכים:	
0.00 ₪	39.17	0.00	0.00	0.00	פסגה	777
0.00 ₪	39.17	0.00	0.00	0.00	גבע	778
0.00 ₪	34.91	0.00	0.00	0.00	שפל	779

סה"כ לדייר:

שיא ביקוש	סה"כ	שפל	גבע	פסגה
	0.00	0.00	0.00	0.00
	0.00 ₪	0.00 ₪	0.00 ₪	0.00 ₪

סה"כ צריכה
 סה"כ לתשלום

245.98 ₪	תשלום קבוע	
6.43 ₪	תשלום עבור גודל חיבור KVA (3x32)	
252.41 ₪	סה"כ לתשלום	לא כולל מע"מ



17/04/24 תאריך הפקה:
 31/10/23 תאריך קריאה נוכחית:
 01/10/23 תאריך קריאה קודמת:

שם דייר: בניין B קומה 2 חווה פז-B32
 שם אתר: בנייני המדע נס ציונה - GDI

לקוח/ה נכבד/ה, אנו מתכבדים להגיש את חישוב צריכת החשמל לתקופה 01/10/23 - 31/10/23:

בניין B קומה 2 חווה פז (4 - 20004399) (3x32) - B-32

סה"כ לתשלום	מחיר לקוט"ש בא"ג	סה"כ צריכה בקוט"ש	קריאה נוכחית	קריאה קודמת	סוג צריכה	סוג תעריף
			31/10/23	01/10/23	פרטי חשבון עבור תאריכים:	
₪ 0.00	39.17	0.00	0.28	0.28	פסגה	777
₪ 0.00	39.17	0.00	0.00	0.00	גבע	778
₪ 0.00	34.91	0.00	4.32	4.32	שפל	779

סה"כ לדייר:

שיא ביקוש	סה"כ	שפל	גבע	פסגה	סה"כ צריכה
	0.00	0.00	0.00	0.00	סה"כ לתשלום
	₪ 0.00	₪ 0.00	₪ 0.00	₪ 0.00	

₪ 245.98	תשלום קבוע	
₪ 6.43	תשלום עבור גודל חיבור KVA (3x32)	
₪ 252.41	סה"כ לתשלום	לא כולל מע"מ

התפלגות חיוב בש"ח לפי תעו"ז

פסגה (₪ 0.00)
 גבע (₪ 0.00)
 שפל (₪ 0.00)

הסטוריית צריכה בקוט"ש

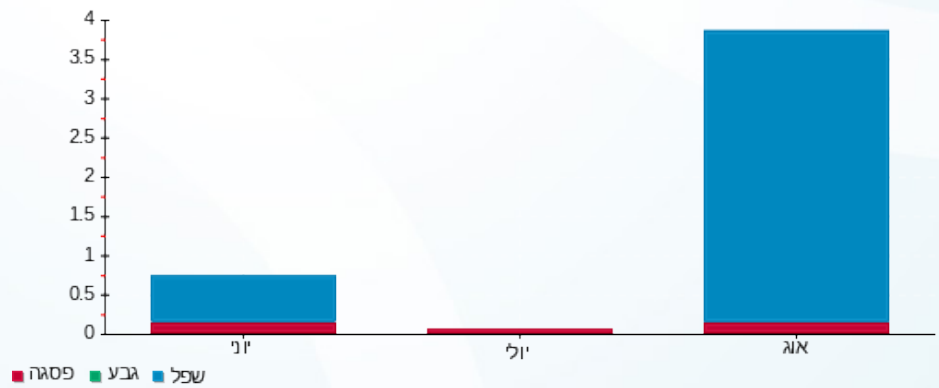

17/04/24 תאריך הפקה:
 31/10/23 תאריך קריאה נוכחית:
 01/10/23 תאריך קריאה קודמת:

שם דייר: בניין B קומה 2 ישרטופ-B37
 שם אתר: בנייני המדע נס ציונה - GDI

לקוח/ה נכבד/ה, אנו מתכבדים להגיש את חישוב צריכת החשמל לתקופה 01/10/23 - 31/10/23:

בניין B קומה 2 ישרטופ (1 - 20065564) (3x32) - B-37

סה"כ לתשלום	מחיר לקוט"ש בא"ג	סה"כ צריכה בקוט"ש	קריאה נוכחית	קריאה קודמת	סוג צריכה	סוג תעריף
			31/10/23	01/10/23	פרטי חשבון עבור תאריכים:	
0.00 ₪	39.17	0.00	0.00	0.00	פסגה	777
0.00 ₪	39.17	0.00	0.00	0.00	גבע	778
0.00 ₪	34.91	0.00	0.00	0.00	שפל	779

סה"כ לדייר:

שיא ביקוש	סה"כ	שפל	גבע	פסגה	
	0.00	0.00	0.00	0.00	סה"כ צריכה
	0.00 ₪	0.00 ₪	0.00 ₪	0.00 ₪	סה"כ לתשלום

245.98 ₪	תשלום קבוע	
6.43 ₪	תשלום עבור גודל חיבור KVA (3x32)	
252.41 ₪	סה"כ לתשלום	לא כולל מע"מ

17/04/24 תאריך הפקה:
 31/10/23 תאריך קריאה נוכחי:
 01/10/23 תאריך קריאה קודמת:

שם דייר: בניין B קומה 2 ליאור לבניה- B31
 שם אתר: בניין המדע נס ציונה - GDI

לקוח/ה נכבד/ה, אנו מתכבדים להגיש את חישוב צריכת החשמל לתקופה 01/10/23 - 31/10/23:

בניין B קומה 2 ליאור לבניה (3 - 20004399) (3x32) - B-31

סה"כ לתשלום	מחיר לקוט"ש בא"ג	סה"כ צריכה בקוט"ש	קריאה נוכחית	קריאה קודמת	סוג צריכה	סוג תעריף
			31/10/23	01/10/23		פרטי חשבון עבור תאריכים:
1.21 ₪	39.17	3.08	18.60	15.52	פסגה	777
0.00 ₪	39.17	0.00	0.00	0.00	גבע	778
6.00 ₪	34.91	17.20	119.40	102.20	שפל	779

סה"כ לדייר:

שיא ביקוש	סה"כ	שפל	גבע	פסגה
0.68	20.28	17.20	0.00	3.08
	7.21 ₪	6.00 ₪	0.00 ₪	1.21 ₪

סה"כ צריכה
 סה"כ לתשלום

245.98 ₪	תשלום קבוע	
6.43 ₪	תשלום עבור גודל חיבור בKVA (3x32)	
259.62 ₪	סה"כ לתשלום	לא כולל מע"מ

התפלגות חיוב בש"ח לפי תעו"ז

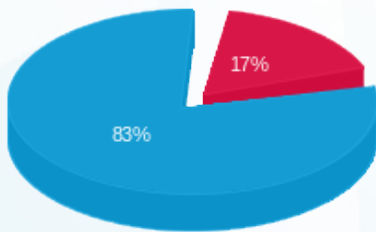

פסגה (1.21 ₪)
 גבע (0.00 ₪)
 שפל (6.00 ₪)

הסטוריית צריכה בקוט"ש

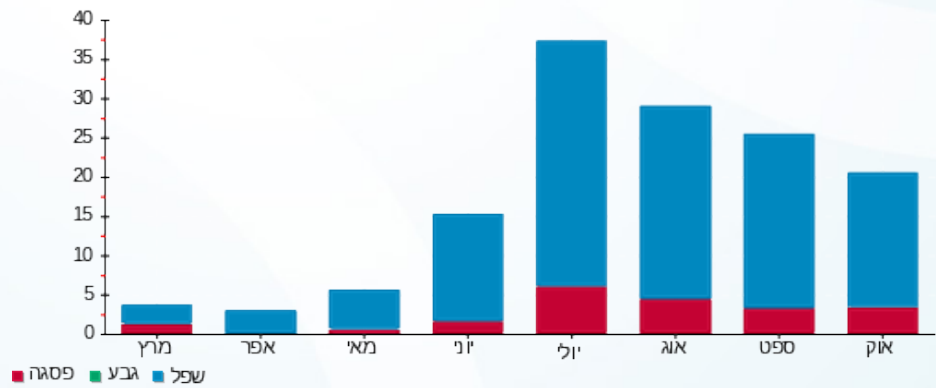



17/04/24 תאריך הפקה:
 31/10/23 תאריך קריאה נוכחית:
 01/10/23 תאריך קריאה קודמת:

שם דייר: בניין B קומה 2 מרכז למידה שירי (B-27)
 שם אתר: בנייני המדע נס ציונה - GDI

לקוח/ה נכבד/ה, אנו מתכבדים להגיש את חישוב צריכת החשמל לתקופה 01/10/23 - 31/10/23:

בניין B קומה 2 גיא ראובני (3) - 20004396(3x32) - B-27

סה"כ לתשלום	מחיר לקוט"ש בא"ג	סה"כ צריכה בקוט"ש	קריאה נוכחית	קריאה קודמת	סוג צריכה	סוג תעריף
			31/10/23	01/10/23	פרטי חשבון עבור תאריכים:	
0.00 ₪	39.17	0.00	28.40	28.40	פסגה	777
0.00 ₪	39.17	0.00	1.60	1.60	גבע	778
0.00 ₪	34.91	0.00	103.32	103.32	שפל	779

סה"כ לדייר:

שיא ביקוש	סה"כ	שפל	גבע	פסגה	סה"כ צריכה
	0.00	0.00	0.00	0.00	סה"כ לתשלום
	0.00 ₪	0.00 ₪	0.00 ₪	0.00 ₪	

245.98 ₪	תשלום קבוע	
6.43 ₪	תשלום עבור גודל חיבור KVA (3x32)	
252.41 ₪	סה"כ לתשלום	לא כולל מע"מ

התפלגות חיוב בש"ח לפי תעו"ז

פסגה (0.00 ₪) ■
 גבע (0.00 ₪) ■
 שפל (0.00 ₪) ■

הסטוריית צריכה בקוט"ש

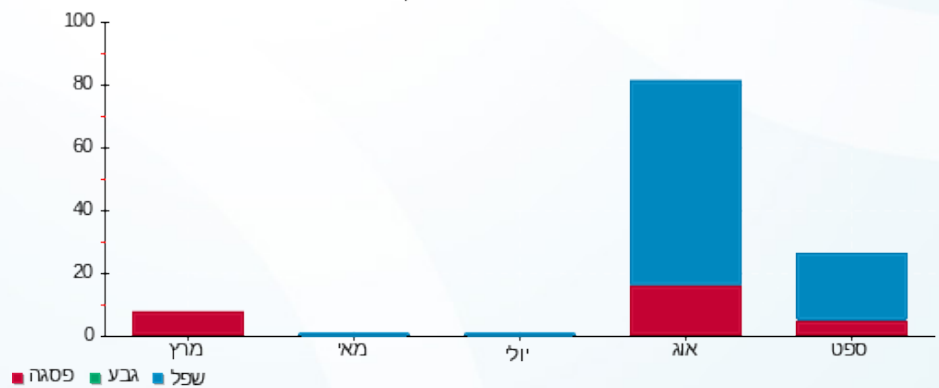

17/04/24 תאריך הפקדה:
 31/10/23 תאריך קריאה נוכחית:
 01/10/23 תאריך קריאה קודמת:

שם דייר: בניין B קומה 2 נתי פארן (B-36)
 שם אתר: בנייני המדע נס ציונה - GDI

לקוח/ה נכבד/ה, אנו מתכבדים להגיש את חישוב צריכת החשמל לתקופה 01/10/23 - 31/10/23:

בניין B קומה 2 נתי פארן (4 - 20065563)(3x32) - B-36

סה"כ לתשלום	מחיר לקוט"ש בא"ג	סה"כ צריכה בקוט"ש	קריאה נוכחית	קריאה קודמת	סוג צריכה	סוג תעריף
			31/10/23	01/10/23	פרטי חשבון עבור תאריכים:	
0.00 ₪	39.17	0.00	0.00	0.00	פסגה	777
0.00 ₪	39.17	0.00	0.00	0.00	גבע	778
0.00 ₪	34.91	0.00	0.00	0.00	שפל	779

סה"כ לדייר:

שיא ביקוש	סה"כ	שפל	גבע	פסגה
	0.00	0.00	0.00	0.00
	0.00 ₪	0.00 ₪	0.00 ₪	0.00 ₪

סה"כ צריכה
 סה"כ לתשלום

245.98 ₪	תשלום קבוע	
6.43 ₪	תשלום עבור גודל חיבור KVA (3x32)	
252.41 ₪	סה"כ לתשלום	לא כולל מע"מ

17/04/24 תאריך הפקדה:
 31/10/23 תאריך קריאה נוכחית:
 01/10/23 תאריך קריאה קודמת:

שם דייר: בניין B קומה 2 עומר חביב (B-30)
 שם אתר: בניין המדע נס ציונה - GDI

לקוח/ה נכבד/ה, אנו מתכבדים להגיש את חישוב צריכת החשמל לתקופה 01/10/23 - 31/10/23:

בניין B קומה 2 עומר חביב (2) - (3x32)20004399 - B-30

סה"כ לתשלום	מחיר לקוט"ש בא"ג	סה"כ צריכה בקוט"ש	קריאה נוכחית	קריאה קודמת	סוג צריכה	סוג תעריף
			31/10/23	01/10/23	פרטי חשבון עבור תאריכים:	
0.00 ₪	39.17	0.00	0.00	0.00	פסגה	777
0.00 ₪	39.17	0.00	0.00	0.00	גבע	778
0.00 ₪	34.91	0.00	0.00	0.00	שפל	779

סה"כ לדייר:

שיא ביקוש	סה"כ	שפל	גבע	פסגה
	0.00	0.00	0.00	0.00
	0.00 ₪	0.00 ₪	0.00 ₪	0.00 ₪

סה"כ צריכה
 סה"כ לתשלום

245.98 ₪	תשלום קבוע	
6.43 ₪	תשלום עבור גודל חיבור KVA (3x32)	
252.41 ₪	סה"כ לתשלום	לא כולל מע"מ



17/04/24

תאריך הפקדה:

שם דייר: בניין B קומה 2 פלורי סטרינגר (B-43)

31/10/23

תאריך קריאה נוכחית:

שם אתר: בניין המדע נס ציונה - GDI

01/10/23

תאריך קריאה קודמת:

לקוח/ה נכבד/ה, אנו מתכבדים להגיש את חישוב צריכת החשמל לתקופה 01/10/23 - 31/10/23:

בניין B קומה 2 רונדל יעקב (3 - 20004395) (3x32) - B-43

סוג תעריף	סוג צריכה	קריאה קודמת	קריאה נוכחית	סה"כ צריכה בקוט"ש	מחיר לקוט"ש בא"ג	סה"כ לתשלום
פרטי חשבון עבור תאריכים:						
777	פסגה	01/10/23	31/10/23	0.00	39.17	0.00 ₪
778	גבע	0.00	0.00	0.00	39.17	0.00 ₪
779	שפל	0.00	0.32	0.32	34.91	0.11 ₪

סה"כ לדייר:

פסגה	גבע	שפל	סה"כ	שיא ביקוש
0.00	0.00	0.32	0.32	0.36
0.00 ₪	0.00 ₪	0.11 ₪	0.11 ₪	

סה"כ צריכה

סה"כ לתשלום

245.98 ₪	תשלום קבוע	
6.43 ₪	תשלום עבור גודל חיבור בKVA (3x32)	
252.52 ₪	סה"כ לתשלום	לא כולל מע"מ

התפלגות חיוב בש"ח לפי תעו"ז

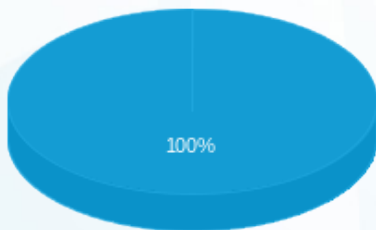

פסגה (0.00 ₪)
גבע (0.00 ₪)
שפל (0.11 ₪)

הסטוריית צריכה בקוט"ש

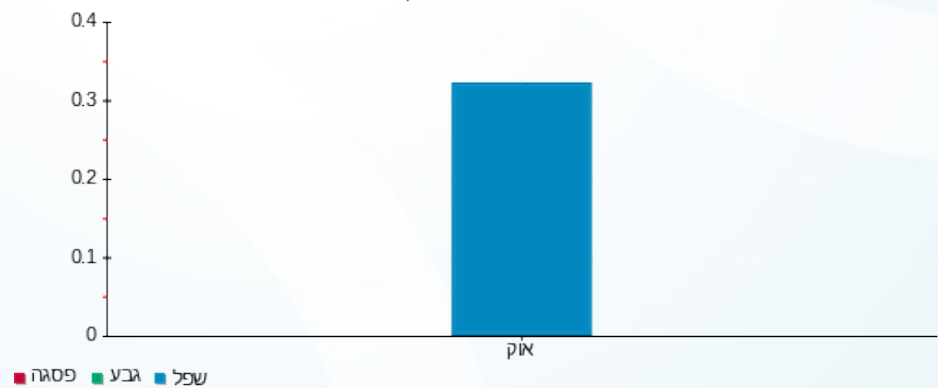

17/04/24 תאריך הפקדה:
 31/10/23 תאריך קריאה נוכחית:
 01/10/23 תאריך קריאה קודמת:

שם דייר: בניין B קומה 2 צח רגב (B-28)
 שם אתר: בנייני המדע נס ציונה - GDI

לקוח/ה נכבד/ה, אנו מתכבדים להגיש את חישוב צריכת החשמל לתקופה 01/10/23 - 31/10/23:

בניין B קומה 2 צח רגב (4 - 20004396) (3x32) - B-28

סה"כ לתשלום	מחיר לקוט"ש בא"ג	סה"כ צריכה בקוט"ש	קריאה נוכחית	קריאה קודמת	סוג צריכה	סוג תעריף
			31/10/23	01/10/23	פרטי חשבון עבור תאריכים:	
0.00 ₪	39.17	0.00	0.00	0.00	פסגה	777
0.00 ₪	39.17	0.00	0.00	0.00	גבע	778
0.00 ₪	34.91	0.00	0.00	0.00	שפל	779

סה"כ לדייר:

שיא ביקוש	סה"כ	שפל	גבע	פסגה
	0.00	0.00	0.00	0.00
	0.00 ₪	0.00 ₪	0.00 ₪	0.00 ₪

סה"כ צריכה
 סה"כ לתשלום

245.98 ₪	תשלום קבוע	
6.43 ₪	תשלום עבור גודל חיבור KVA (3x32)	
252.41 ₪	סה"כ לתשלום	לא כולל מע"מ



17/04/24 תאריך הפקה:
 31/10/23 תאריך קריאה נוכחית:
 01/10/23 תאריך קריאה קודמת:

שם דייר: בניין B קומה 3 מרק מוניירן (B-58)
 שם אתר: בנייני המדע נס ציונה - GDI

לקוח/ה נכבד/ה, אנו מתכבדים להגיש את חישוב צריכת החשמל לתקופה 01/10/23 - 31/10/23:

בניין B קומה 3 מרק מוניירן (3) - 20065391(3x32) - B-58

סה"כ לתשלום	מחיר לקוט"ש בא"ג	סה"כ צריכה בקוט"ש	קריאה נוכחית	קריאה קודמת	סוג צריכה	סוג תעריף
			31/10/23	01/10/23	פרטי חשבון עבור תאריכים:	
27.72 ₪	39.17	70.76	703.28	632.52	פסגה	777
0.00 ₪	39.17	0.00	1.68	1.68	גבע	778
208.19 ₪	34.91	596.36	5,173.28	4,576.92	שפל	779

סה"כ לדיר:

שיא ביקוש	סה"כ	שפל	גבע	פסגה
4.63	667.12	596.36	0.00	70.76
	235.91 ₪	208.19 ₪	0.00 ₪	27.72 ₪

סה"כ צריכה
 סה"כ לתשלום

245.98 ₪	תשלום קבוע	
6.43 ₪	תשלום עבור גודל חיבור בKVA (3x32)	
488.32 ₪	סה"כ לתשלום	לא כולל מע"מ

התפלגות חיוב בש"ח לפי תעו"ז

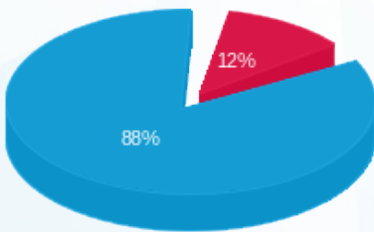

■ פסגה (27.72 ₪)
 ■ גבע (0.00 ₪)
 ■ שפל (208.19 ₪)

הסטוריית צריכה בקוט"ש

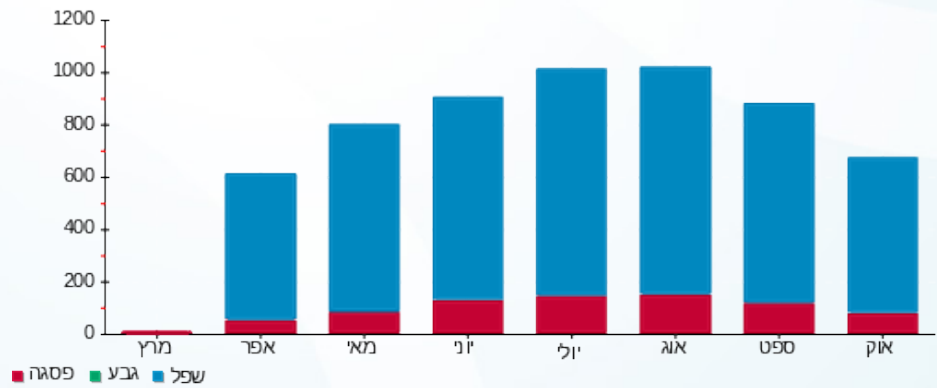

■ פסגה ■ גבע ■ שפל





17/04/24 תאריך הפקדה:
 31/10/23 תאריך קריאה נוכחית:
 01/10/23 תאריך קריאה קודמת:

שם דייר: בניין B קומה 3 א.ד.יערה (B-49)
 שם אתר: בניין המדע נס ציונה - GDI

לקוח/ה נכבד/ה, אנו מתכבדים להגיש את חישוב צריכת החשמל לתקופה 01/10/23 - 31/10/23:

בניין B קומה 3 א.ד.יערה (2) - (3x32)20065392 - B-49

סה"כ לתשלום	מחיר לקוט"ש בא"ג	סה"כ צריכה בקוט"ש	קריאה נוכחית	קריאה קודמת	סוג צריכה	סוג תעריף
			31/10/23	01/10/23		פרטי חשבון עבור תאריכים:
1.79 ₪	39.17	4.56	123.32	118.76	פסגה	777
0.00 ₪	39.17	0.00	29.48	29.48	גבע	778
18.47 ₪	34.91	52.92	739.08	686.16	שפל	779

סה"כ לדייר:

שיא ביקוש	סה"כ	שפל	גבע	פסגה
0.80	57.48	52.92	0.00	4.56
	20.26 ₪	18.47 ₪	0.00 ₪	1.79 ₪

סה"כ צריכה
 סה"כ לתשלום

245.98 ₪	תשלום קבוע	
6.43 ₪	תשלום עבור גודל חיבור בKVA (3x32)	
272.67 ₪	סה"כ לתשלום	לא כולל מע"מ

התפלגות חיוב בש"ח לפי תעו"ז

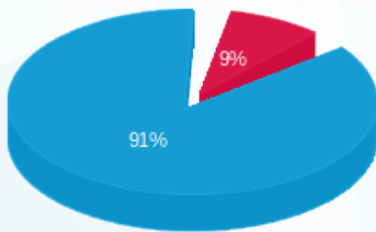

פסגה (1.79 ₪)
 גבע (0.00 ₪)
 שפל (18.47 ₪)

הסטוריית צריכה בקוט"ש

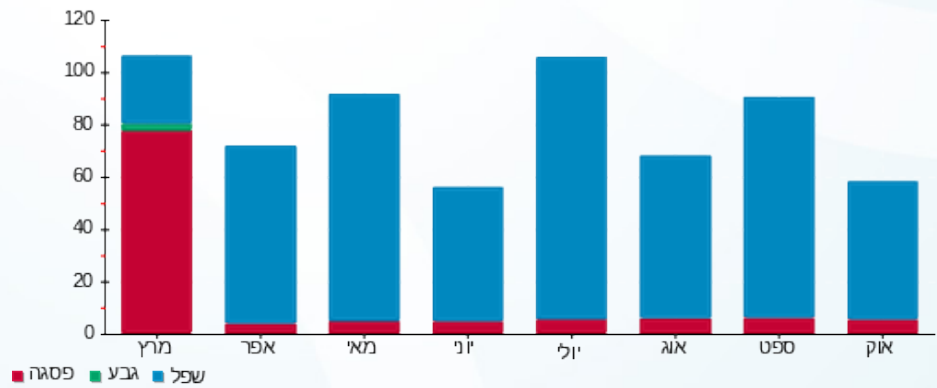

17/04/24 תאריך הפקה:
 31/10/23 תאריך קריאה נוכחית:
 01/10/23 תאריך קריאה קודמת:

שם דייר: בניין B קומה 3 או אר אס (B-55)
 שם אתר: בנייני המדע נס ציונה - GDI

לקוח/ה נכבד/ה, אנו מתכבדים להגיש את חישוב צריכת החשמל לתקופה 01/10/23 - 31/10/23:

בניין B קומה 3 או אר אס (4 - 20065390) (3x32) - B-55

סוג תעריף	סוג צריכה	קריאה קודמת	קריאה נוכחית	סה"כ צריכה בקוט"ש	מחיר לקוט"ש בא"ג	סה"כ לתשלום
פרטי חשבון עבור תאריכים:						
777	פסגה	01/10/23	31/10/23	3.84	39.17	1.50 ₪
778	גבע	0.68	0.68	0.00	39.17	0.00 ₪
779	שפל	198.68	224.60	25.92	34.91	9.05 ₪

סה"כ לדייר:

פסגה	גבע	שפל	סה"כ	שיא ביקוש
3.84	0.00	25.92	29.76	0.20
1.50 ₪	0.00 ₪	9.05 ₪	10.55 ₪	

סה"כ צריכה
סה"כ לתשלום

245.98 ₪	תשלום קבוע	
6.43 ₪	תשלום עבור גודל חיבור בKVA (3x32)	
262.97 ₪	סה"כ לתשלום	לא כולל מע"מ

התפלגות חיוב בש"ח לפי תעו"ז

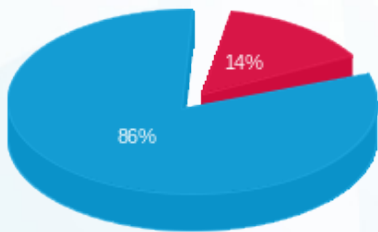

פסגה (1.50 ₪) ■
 גבע (0.00 ₪) ■
 שפל (9.05 ₪) ■

הסטוריית צריכה בקוט"ש

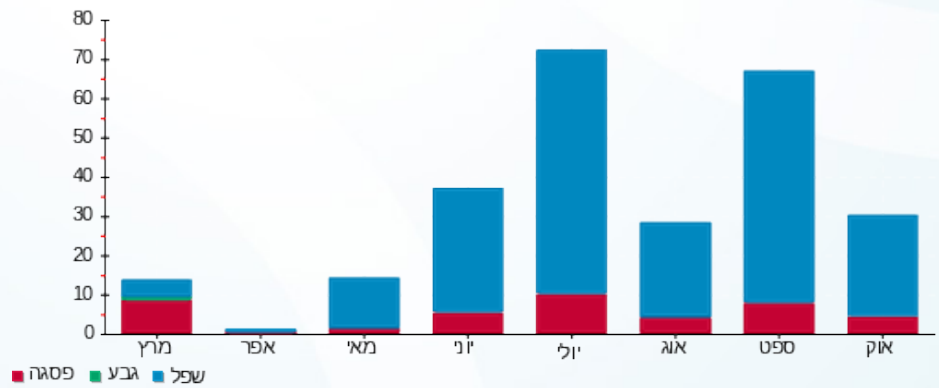



17/04/24 תאריך הפקדה:
 31/10/23 תאריך קריאה נוכחית:
 01/10/23 תאריך קריאה קודמת:

שם דייר: בניין B קומה 3 אילן רפאל- B50
 שם אתר: בנייני המדע נס ציונה - GDI

לקוח/ה נכבד/ה, אנו מתכבדים להגיש את חישוב צריכת החשמל לתקופה 01/10/23 - 31/10/23:

בניין B קומה 3 אילן רפאל (3) - 20065392 (3x32) - B-50

סה"כ לתשלום	מחיר לקוט"ש בא"ג	סה"כ צריכה בקוט"ש	קריאה נוכחית	קריאה קודמת	סוג צריכה	סוג תעריף
			31/10/23	01/10/23		פרטי חשבון עבור תאריכים:
28.94 ₪	39.17	73.88	1,109.00	1,035.12	פסגה	777
0.00 ₪	39.17	0.00	182.08	182.08	גבע	778
81.26 ₪	34.91	232.76	2,906.92	2,674.16	שפל	779

סה"כ לדייר:

שיא ביקוש	סה"כ	שפל	גבע	פסגה
2.78	306.64	232.76	0.00	73.88
	110.20 ₪	81.26 ₪	0.00 ₪	28.94 ₪

סה"כ צריכה
 סה"כ לתשלום

245.98 ₪	תשלום קבוע	
6.43 ₪	תשלום עבור גודל חיבור בKVA (3x32)	
362.61 ₪	סה"כ לתשלום	לא כולל מע"מ

התפלגות חיוב בש"ח לפי תעו"ז

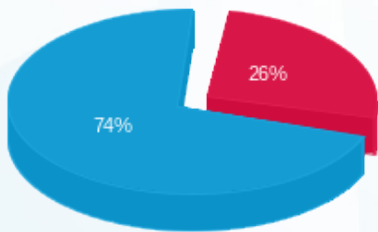

■ פסגה (28.94 ₪)
 ■ גבע (0.00 ₪)
 ■ שפל (81.26 ₪)

הסטוריית צריכה בקוט"ש

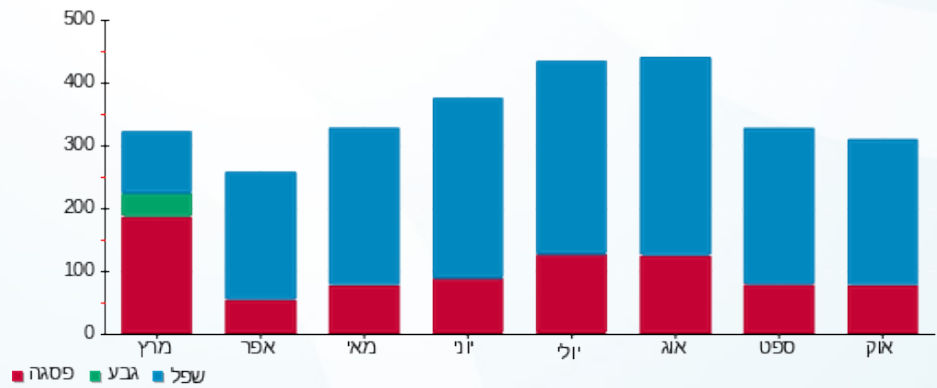

17/04/24 תאריך הפקדה:
 31/10/23 תאריך קריאה נוכחית:
 01/10/23 תאריך קריאה קודמת:

שם דייר: בניין B קומה 3 אליזון גרופ-B47
 שם אתר: בנייני המדע נס ציונה - GDI

לקוח/ה נכבד/ה, אנו מתכבדים להגיש את חישוב צריכת החשמל לתקופה 01/10/23 - 31/10/23:

בניין B קומה 3 אליזון גרופ (4 - 3x32) - B-47

סה"כ לתשלום	מחיר לקוט"ש בא"ג	סה"כ צריכה בקוט"ש	קריאה נוכחית	קריאה קודמת	סוג צריכה	סוג תעריף
			31/10/23	01/10/23	פרטי חשבון עבור תאריכים:	
0.00 ₪	39.17	0.00	0.00	0.00	פסגה	777
0.00 ₪	39.17	0.00	0.00	0.00	גבע	778
0.00 ₪	34.91	0.00	0.00	0.00	שפל	779

סה"כ לדייר:

שיא ביקוש	סה"כ	שפל	גבע	פסגה	
	0.00	0.00	0.00	0.00	סה"כ צריכה
	0.00 ₪	0.00 ₪	0.00 ₪	0.00 ₪	סה"כ לתשלום

245.98 ₪	תשלום קבוע	
6.43 ₪	תשלום עבור גודל חיבור KVA (3x32)	
252.41 ₪	סה"כ לתשלום	לא כולל מע"מ

17/04/24 תאריך הפקה:
 31/10/23 תאריך קריאה נוכחית:
 01/10/23 תאריך קריאה קודמת:

שם דייר: בניין B קומה 3 אלירן אלימלך - B62
 שם אתר: בניין המדע נס ציונה - GDI

לקוח/ה נכבד/ה, אנו מתכבדים להגיש את חישוב צריכת החשמל לתקופה 01/10/23 - 31/10/23:

בניין B קומה 3 אלירן אלימלך (3) - 20065389(3x32) - B-62

סה"כ לתשלום	מחיר לקוט"ש בא"ג	סה"כ צריכה בקוט"ש	קריאה נוכחית	קריאה קודמת	סוג צריכה	סוג תעריף
			31/10/23	01/10/23	פרטי חשבון עבור תאריכים:	
0.00 ₪	39.17	0.00	0.00	0.00	פסגה	777
0.00 ₪	39.17	0.00	0.00	0.00	גבע	778
0.00 ₪	34.91	0.00	0.00	0.00	שפל	779

סה"כ לדייר:

שיא ביקוש	סה"כ	שפל	גבע	פסגה	
	0.00	0.00	0.00	0.00	סה"כ צריכה
	0.00 ₪	0.00 ₪	0.00 ₪	0.00 ₪	סה"כ לתשלום

245.98 ₪	תשלום קבוע	
6.43 ₪	תשלום עבור גודל חיבור KVA (3x32)	
252.41 ₪	סה"כ לתשלום	לא כולל מע"מ



17/04/24 תאריך הפקדה:
 31/10/23 תאריך קריאה נוכחית:
 01/10/23 תאריך קריאה קודמת:

שם דייר: בניין B קומה 3 בן ששון אשר (B-56)
 שם אתר: בנייני המדע נס ציונה - GDI

לקוח/ה נכבד/ה, אנו מתכבדים להגיש את חישוב צריכת החשמל לתקופה 01/10/23 - 31/10/23:

בניין B קומה 3 בן ששון אשר (1 - 20065391) (3x32) - B-56

סה"כ לתשלום	מחיר לקוט"ש בא"ג	סה"כ צריכה בקוט"ש	קריאה נוכחית	קריאה קודמת	סוג צריכה	סוג תעריף
			31/10/23	01/10/23	פרטי חשבון עבור תאריכים:	
0.00 ₪	39.17	0.00	0.00	0.00	פסגה	777
0.00 ₪	39.17	0.00	0.00	0.00	גבע	778
0.00 ₪	34.91	0.00	0.00	0.00	שפל	779

סה"כ לדייר:

שיא ביקוש	סה"כ	שפל	גבע	פסגה
	0.00	0.00	0.00	0.00
	0.00 ₪	0.00 ₪	0.00 ₪	0.00 ₪

סה"כ צריכה
 סה"כ לתשלום

245.98 ₪	תשלום קבוע	
6.43 ₪	תשלום עבור גודל חיבור KVA (3x32)	
252.41 ₪	סה"כ לתשלום	לא כולל מע"מ



17/04/24 תאריך הפקה:
 31/10/23 תאריך קריאה נוכחית:
 01/10/23 תאריך קריאה קודמת:

שם דייר: בניין B קומה 3 דורית גלעד-B46
 שם אתר: בנייני המדע נס ציונה - GDI

לקוח/ה נכבד/ה, אנו מתכבדים להגיש את חישוב צריכת החשמל לתקופה 01/10/23 - 31/10/23:

בניין B קומה 3 דורית גלעד (3 - 20065393) (3x32) - B-46

סוג תעריף	סוג צריכה	קריאה קודמת	קריאה נוכחית	סה"כ צריכה בקוט"ש	מחיר לקוט"ש בא"ג	סה"כ לתשלום
פרטי חשבון עבור תאריכים:						
777	פסגה	01/10/23	31/10/23	12.48	39.17	4.89 ₪
778	גבע	0.00	0.00	0.00	39.17	0.00 ₪
779	שפל	40.32	126.08	85.76	34.91	29.94 ₪

סה"כ לדייר:

פסגה	גבע	שפל	סה"כ	שיא ביקוש
12.48	0.00	85.76	98.24	1.26
4.89 ₪	0.00 ₪	29.94 ₪	34.83 ₪	

סה"כ צריכה
 סה"כ לתשלום

245.98 ₪	תשלום קבוע	
6.43 ₪	תשלום עבור גודל חיבור בKVA (3x32)	
287.24 ₪	סה"כ לתשלום	לא כולל מע"מ

התפלגות חיוב בש"ח לפי תעו"ז

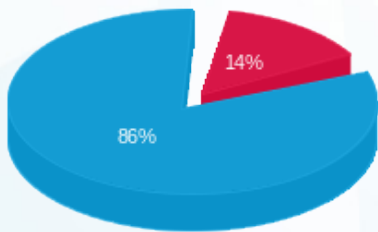

פסגה (4.89 ₪)
 גבע (0.00 ₪)
 שפל (29.94 ₪)

הסטוריית צריכה בקוט"ש

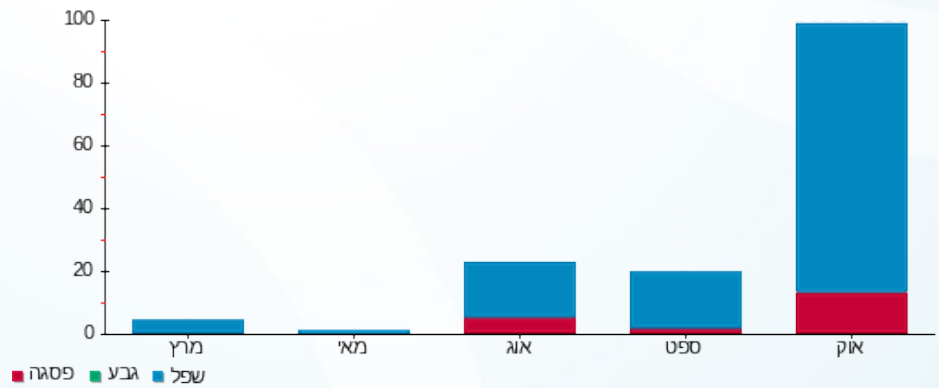



17/04/24

תאריך הפקדה:

שם דייר: בניין B קומה 3 הודמאד בע"מ (B-45)

31/10/23

תאריך קריאה נוכחית:

שם אתר: בנייני המדע נס ציונה - GDI

01/10/23

תאריך קריאה קודמת:

לקוח/ה נכבד/ה, אנו מתכבדים להגיש את חישוב צריכת החשמל לתקופה 01/10/23 - 31/10/23:

בניין B קומה 3 הודמאד בע"מ (2 - 20065393) (3x32) - B-45

סה"כ לתשלום	מחיר לקוט"ש בא"ג	סה"כ צריכה בקוט"ש	קריאה נוכחית	קריאה קודמת	סוג צריכה	סוג תעריף
			31/10/23	01/10/23		פרטי חשבון עבור תאריכים:
₪ 6.17	39.17	15.76	332.08	316.32	פסגה	777
₪ 0.00	39.17	0.00	101.04	101.04	גבע	778
₪ 67.50	34.91	193.36	2,252.40	2,059.04	שפל	779

סה"כ לדייר:

שיא ביקוש	סה"כ	שפל	גבע	פסגה
1.74	209.12	193.36	0.00	15.76
	₪ 73.68	₪ 67.50	₪ 0.00	₪ 6.17

סה"כ צריכה

סה"כ לתשלום

₪ 245.98	תשלום קבוע	
₪ 6.43	תשלום עבור גודל חיבור בKVA (3x32)	
₪ 326.09	סה"כ לתשלום	לא כולל מע"מ

התפלגות חיוב בש"ח לפי תעו"ז

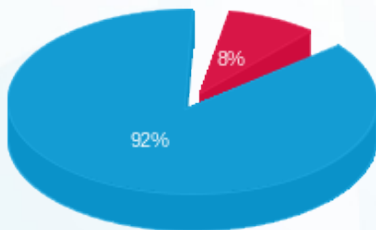

- פסגה (₪ 6.17) - 92%
- גבע (₪ 0.00) - 8%
- שפל (₪ 67.50) - 0%

הסטוריית צריכה בקוט"ש

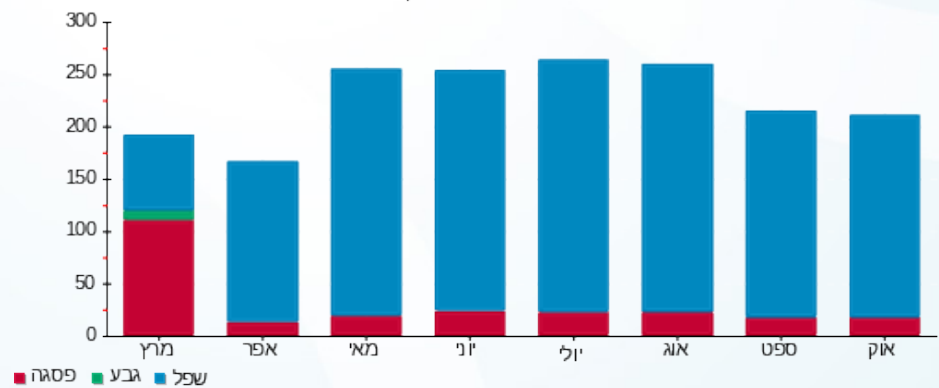



17/04/24 תאריך הפקדה:
 31/10/23 תאריך קריאה נוכחית:
 01/10/23 תאריך קריאה קודמת:

שם דייר: בניין B קומה 3 ויטרו אס בע"מ (B-60)
 שם אתר: בנייני המדע נס ציונה - GDI

לקוח/ה נכבד/ה, אנו מתכבדים להגיש את חישוב צריכת החשמל לתקופה 01/10/23 - 31/10/23:

בניין B קומה 3 ויטרו אס בע"מ (1 - 20065389) (3x32) - B-60

סוג תעריף	סוג צריכה	קריאה קודמת	קריאה נוכחית	סה"כ צריכה בקוט"ש	מחיר לקוט"ש בא"ג	סה"כ לתשלום
פרטי חשבון עבור תאריכים:						
777	פסגה	01/10/23	31/10/23	0.00	39.17	0.00 ₪
778	גבע	0.00	0.00	0.00	39.17	0.00 ₪
779	שפל	0.00	0.00	0.00	34.91	0.00 ₪

סה"כ לדייר:

פסגה	גבע	שפל	סה"כ	שיא ביקוש
0.00	0.00	0.00	0.00	
0.00 ₪	0.00 ₪	0.00 ₪	0.00 ₪	

סה"כ צריכה
 סה"כ לתשלום

245.98 ₪	תשלום קבוע	
6.43 ₪	תשלום עבור גודל חיבור KVA (3x32)	
252.41 ₪	סה"כ לתשלום	לא כולל מע"מ





17/04/24 תאריך הפקדה:
 31/10/23 תאריך קריאה נוכחית:
 01/10/23 תאריך קריאה קודמת:

שם דייר: בניין B קומה 3 ויטרו אס בע"מ - B59
 שם אתר: בניין המדע נס ציונה - GDI

לקוח/ה נכבד/ה, אנו מתכבדים להגיש את חישוב צריכת החשמל לתקופה 01/10/23 - 31/10/23:

בניין B קומה 3 ויטרו אס בע"מ (4 - 20065391) (3x32) - B-59

סה"כ לתשלום	מחיר לקוט"ש בא"ג	סה"כ צריכה בקוט"ש	קריאה נוכחית	קריאה קודמת	סוג צריכה	סוג תעריף
			31/10/23	01/10/23	פרטי חשבון עבור תאריכים:	
0.00 ₪	39.17	0.00	0.00	0.00	פסגה	777
0.00 ₪	39.17	0.00	0.00	0.00	גבע	778
0.00 ₪	34.91	0.00	0.00	0.00	שפל	779

סה"כ לדייר:

שיא ביקוש	סה"כ	שפל	גבע	פסגה
	0.00	0.00	0.00	0.00
	0.00 ₪	0.00 ₪	0.00 ₪	0.00 ₪

סה"כ צריכה
 סה"כ לתשלום

245.98 ₪	תשלום קבוע	
6.43 ₪	תשלום עבור גודל חיבור ב-KVA (3x32)	
252.41 ₪	סה"כ לתשלום	לא כולל מע"מ



17/04/24 תאריך הפקדה:
 31/10/23 תאריך קריאה נוכחית:
 01/10/23 תאריך קריאה קודמת:

שם דייר: בניין B קומה 3 ישראל חיים וקטור (B-53)
 שם אתר: בנייני המדע נס ציונה - GDI

לקוח/ה נכבד/ה, אנו מתכבדים להגיש את חישוב צריכת החשמל לתקופה 01/10/23 - 31/10/23:

בניין B קומה 3 ישראל חיים וקטור (2) - 20065390(3x32) - B-53

סוג תעריף	סוג צריכה	קריאה קודמת	קריאה נוכחית	סה"כ צריכה בקוט"ש	מחיר לקוט"ש בא"ג	סה"כ לתשלום
פרטי חשבון עבור תאריכים:						
777	פסגה	01/10/23	31/10/23	0.00	39.17	0.00 ₪
778	גבע	17.28	17.28	0.00	39.17	0.00 ₪
779	שפל	2,383.60	2,383.60	0.00	34.91	0.00 ₪

סה"כ לדייר:

פסגה	גבע	שפל	סה"כ	שיא ביקוש
0.00	0.00	0.00	0.00	
0.00 ₪	0.00 ₪	0.00 ₪	0.00 ₪	

סה"כ צריכה
 סה"כ לתשלום

245.98 ₪	תשלום קבוע	
6.43 ₪	תשלום עבור גודל חיבור בKVA (3x32)	
252.41 ₪	סה"כ לתשלום	לא כולל מע"מ

התפלגות חיוב בש"ח לפי תעו"ז

פסגה (0.00 ₪)
 גבע (0.00 ₪)
 שפל (0.00 ₪)

הסטוריית צריכה בקוט"ש

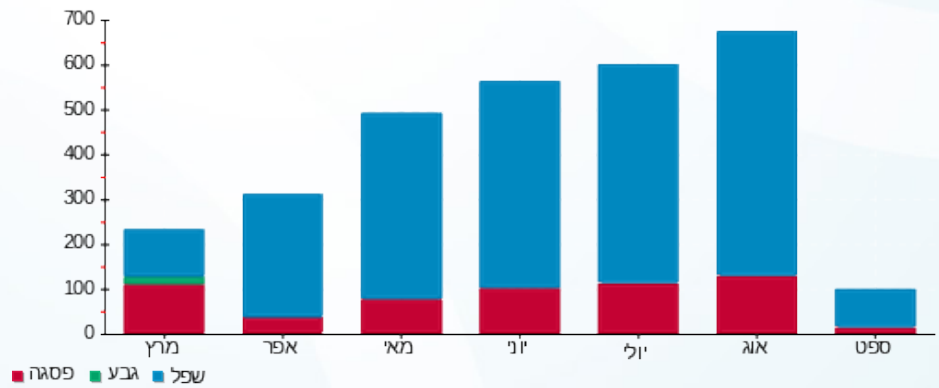



17/04/24 תאריך הפקדה:
 31/10/23 תאריך קריאה נוכחית:
 01/10/23 תאריך קריאה קודמת:

שם דייר: בניין B קומה 3 לאילאיל מירנסקי (B-52)
 שם אתר: בניין המדע נס ציונה - GDI

לקוח/ה נכבד/ה, אנו מתכבדים להגיש את חישוב צריכת החשמל לתקופה 01/10/23 - 31/10/23:

בניין B קומה 3 לאילאיל מירנסקי (1 - 20065390) (3x32) - B-52

סה"כ לתשלום	מחיר לקוט"ש בא"ג	סה"כ צריכה בקוט"ש	קריאה נוכחית	קריאה קודמת	סוג צריכה	סוג תעריף
			31/10/23	01/10/23		פרטי חשבון עבור תאריכים:
0.00 ₪	39.17	0.00	0.00	0.00	פסגה	777
0.00 ₪	39.17	0.00	0.00	0.00	גבע	778
0.00 ₪	34.91	0.00	0.00	0.00	שפל	779

סה"כ לדייר:

שיא ביקוש	סה"כ	שפל	גבע	פסגה
	0.00	0.00	0.00	0.00
	0.00 ₪	0.00 ₪	0.00 ₪	0.00 ₪

סה"כ צריכה
 סה"כ לתשלום

245.98 ₪	תשלום קבוע	
6.43 ₪	תשלום עבור גודל חיבור KVA (3x32)	
252.41 ₪	סה"כ לתשלום	לא כולל מע"מ





17/04/24 תאריך הפקה:
 31/10/23 תאריך קריאה נוכחית:
 01/10/23 תאריך קריאה קודמת:

שם דייר: בניין B קומה 3 לידור 2000-54
 שם אתר: בניין המדע נס ציונה - GDI

לקוח/ה נכבד/ה, אנו מתכבדים להגיש את חישוב צריכת החשמל לתקופה 01/10/23 - 31/10/23:

בניין B קומה 3 לידור 2000 (3 - 20065390) (3x32) - B-54

סוג תעריף	סוג צריכה	קריאה קודמת	קריאה נוכחית	סה"כ צריכה בקוט"ש	מחיר לקוט"ש בא"ג	סה"כ לתשלום
פרטי חשבון עבור תאריכים:						
777	פסגה	01/10/23	31/10/23	0.00	39.17	0.00 ₪
778	גבע	0.00	0.00	0.00	39.17	0.00 ₪
779	שפל	0.00	0.00	0.00	34.91	0.00 ₪

סה"כ לדייר:

פסגה	גבע	שפל	סה"כ	שיא ביקוש
0.00	0.00	0.00	0.00	
0.00 ₪	0.00 ₪	0.00 ₪	0.00 ₪	

סה"כ צריכה

סה"כ לתשלום

245.98 ₪	תשלום קבוע	
6.43 ₪	תשלום עבור גודל חיבור KVA (3x32)	
252.41 ₪	סה"כ לתשלום	לא כולל מע"מ



17/04/24 תאריך הפקדה:
 31/10/23 תאריך קריאה נוכחי:
 01/10/23 תאריך קריאה קודמת:

שם דייר: בניין B קומה 3 מבט קדימה (B-44)
 שם אתר: בנייני המדע נס ציונה - GDI

לקוח/ה נכבד/ה, אנו מתכבדים להגיש את חישוב צריכת החשמל לתקופה 01/10/23 - 31/10/23:

בניין B קומה 3 מבט קדימה (1) - 20065393 (3x32) - B-44

סה"כ לתשלום	מחיר לקוט"ש בא"ג	סה"כ צריכה בקוט"ש	קריאה נוכחית	קריאה קודמת	סוג צריכה	סוג תעריף
			31/10/23	01/10/23	פרטי חשבון עבור תאריכים:	
₪ 5.30	39.17	13.52	475.48	461.96	פסגה	777
₪ 0.00	39.17	0.00	16.40	16.40	גבע	778
₪ 23.46	34.91	67.20	1,170.12	1,102.92	שפל	779

סה"כ לדייר:

שיא ביקוש	סה"כ	שפל	גבע	פסגה
1.61	80.72	67.20	0.00	13.52
	₪ 28.76	₪ 23.46	₪ 0.00	₪ 5.30

סה"כ צריכה
 סה"כ לתשלום

₪ 245.98	תשלום קבוע	
₪ 6.43	תשלום עבור גודל חיבור בKVA (3x32)	
₪ 281.17	סה"כ לתשלום	לא כולל מע"מ

התפלגות חיוב בש"ח לפי תע"ז

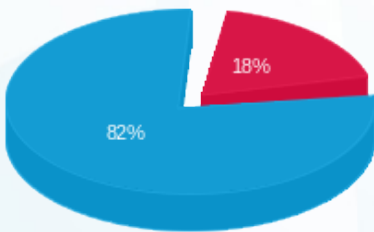

פסגה (₪ 5.30)
 גבע (₪ 0.00)
 שפל (₪ 23.46)

הסטוריית צריכה בקוט"ש

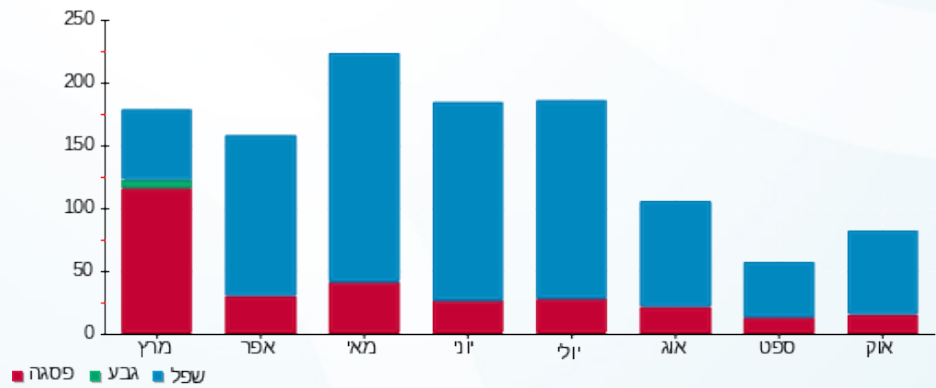



17/04/24 תאריך הפקדה:
 31/10/23 תאריך קריאה נוכחית:
 01/10/23 תאריך קריאה קודמת:

שם דייר: בניין B קומה 3 נוי טלקר-B48
 שם אתר: בנייני המדע נס ציונה - GDI

לקוח/ה נכבד/ה, אנו מתכבדים להגיש את חישוב צריכת החשמל לתקופה 01/10/23 - 31/10/23:

בניין B קומה 3 המשוקק נוי אליהו (1 - 20065392) (3x32) - B-48

סה"כ לתשלום	מחיר לקוט"ש בא"ג	סה"כ צריכה בקוט"ש	קריאה נוכחית	קריאה קודמת	סוג צריכה	סוג תעריף
			31/10/23	01/10/23	פרטי חשבון עבור תאריכים:	
0.00 ₪	39.17	0.00	0.00	0.00	פסגה	777
0.00 ₪	39.17	0.00	0.00	0.00	גבע	778
0.00 ₪	34.91	0.00	0.00	0.00	שפל	779

סה"כ לדייר:

שיא ביקוש	סה"כ	שפל	גבע	פסגה
	0.00	0.00	0.00	0.00
	0.00 ₪	0.00 ₪	0.00 ₪	0.00 ₪

סה"כ צריכה

סה"כ לתשלום

245.98 ₪	תשלום קבוע	
6.43 ₪	תשלום עבור גודל חיבור בKVA (3x32)	
252.41 ₪	סה"כ לתשלום	לא כולל מע"מ



17/04/24 : תאריך הפקדה:
 31/10/23 : תאריך קריאה נוכחית:
 01/10/23 : תאריך קריאה קודמת:

שם דייר: בניין B קומה 3 קרן רחמינוב-B51
שם אתר: בניין המדע נס ציונה - GDI

לקוח/ה נכבד/ה, אנו מתכבדים להגיש את חישוב צריכת החשמל לתקופה 01/10/23 - 31/10/23:

בניין B קומה 3 קרן רחמינוב (4 - 20065392) (3x32) - B-51

סה"כ לתשלום	מחיר לקוט"ש בא"ג	סה"כ צריכה בקוט"ש	קריאה נוכחית	קריאה קודמת	סוג צריכה	סוג תעריף
			31/10/23	01/10/23	פרטי חשבון עבור תאריכים:	
11.91 ₪	39.17	30.40	1,270.12	1,239.72	פסגה	777
0.00 ₪	39.17	0.00	83.56	83.56	גבע	778
67.40 ₪	34.91	193.08	3,286.80	3,093.72	שפל	779

סה"כ לדייר:

שיא ביקוש	סה"כ	שפל	גבע	פסגה
1.88	223.48	193.08	0.00	30.40
	79.31 ₪	67.40 ₪	0.00 ₪	11.91 ₪

סה"כ צריכה
 סה"כ לתשלום

245.98 ₪	תשלום קבוע	
6.43 ₪	תשלום עבור גודל חיבור בKVA (3x32)	
331.72 ₪	סה"כ לתשלום	לא כולל מע"מ

התפלגות חיוב בש"ח לפי תע"ז

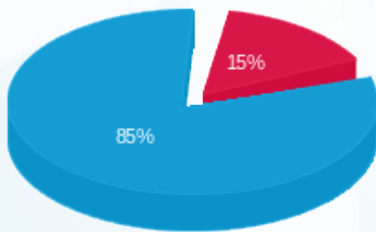

■ פסגה (11.91 ₪)
 ■ גבע (0.00 ₪)
 ■ שפל (67.40 ₪)

הסטוריית צריכה בקוט"ש

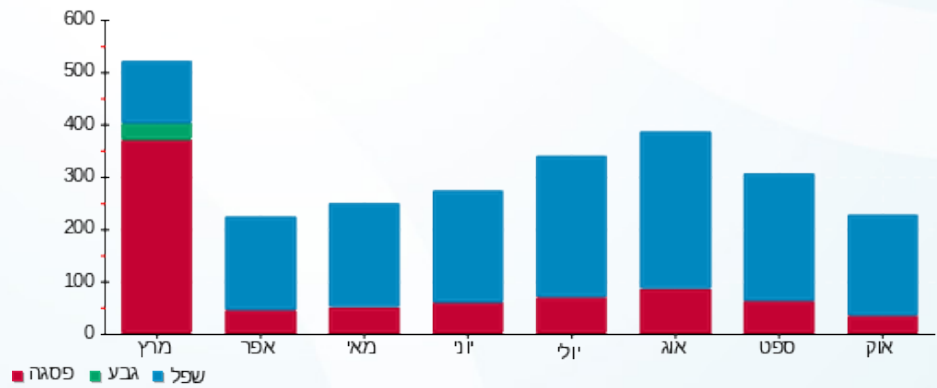

17/04/24 תאריך הפקדה:
 31/10/23 תאריך קריאה נוכחית:
 01/10/23 תאריך קריאה קודמת:

שם דייר: בניין B קומה 3 רימון מניב (B-61)
 שם אתר: בנייני המדע נס ציונה - GDI

לקוח/ה נכבד/ה, אנו מתכבדים להגיש את חישוב צריכת החשמל לתקופה 01/10/23 - 31/10/23:

בניין B קומה 3 רימון מניב (2) - (3x32)20065389 - B-61

סה"כ לתשלום	מחיר לקוט"ש בא"ג	סה"כ צריכה בקוט"ש	קריאה נוכחית	קריאה קודמת	סוג צריכה	סוג תעריף
			31/10/23	01/10/23	פרטי חשבון עבור תאריכים:	
0.00 ₪	39.17	0.00	0.00	0.00	פסגה	777
0.00 ₪	39.17	0.00	0.00	0.00	גבע	778
0.00 ₪	34.91	0.00	0.00	0.00	שפל	779

סה"כ לדייר:

שיא ביקוש	סה"כ	שפל	גבע	פסגה	
	0.00	0.00	0.00	0.00	סה"כ צריכה
	0.00 ₪	0.00 ₪	0.00 ₪	0.00 ₪	סה"כ לתשלום

245.98 ₪	תשלום קבוע	
6.43 ₪	תשלום עבור גודל חיבור KVA (3x32)	
252.41 ₪	סה"כ לתשלום	לא כולל מע"מ

17/04/24 תאריך הפקה:
 31/10/23 תאריך קריאה נוכחית:
 01/10/23 תאריך קריאה קודמת:

שם דייר: בניין B קומה 4 א.אקרון בע"מ (B-63)
 שם אתר: בניין המדע נס ציונה - GDI

לקוח/ה נכבד/ה, אנו מתכבדים להגיש את חישוב צריכת החשמל לתקופה 01/10/23 - 31/10/23:

בניין B קומה 4 א.אקרון בע"מ (1 - 20065397) (3x32) - (B-63)

סה"כ לתשלום	מחיר לקוט"ש בא"ג	סה"כ צריכה בקוט"ש	קריאה נוכחית	קריאה קודמת	סוג צריכה	סוג תעריף
			31/10/23	01/10/23	פרטי חשבון עבור תאריכים:	
0.00 ₪	39.17	0.00	0.00	0.00	פסגה	777
0.00 ₪	39.17	0.00	0.00	0.00	גבע	778
0.00 ₪	34.91	0.00	0.00	0.00	שפל	779

סה"כ לדייר:

שיא ביקוש	סה"כ	שפל	גבע	פסגה
	0.00	0.00	0.00	0.00
	0.00 ₪	0.00 ₪	0.00 ₪	0.00 ₪

סה"כ צריכה
 סה"כ לתשלום

245.98 ₪	תשלום קבוע	
6.43 ₪	תשלום עבור גודל חיבור KVA (3x32)	
252.41 ₪	סה"כ לתשלום	לא כולל מע"מ

17/04/24 תאריך הפקה:
 31/10/23 תאריך קריאה נוכחית:
 01/10/23 תאריך קריאה קודמת:

שם דייר: בניין B קומה 4 א.שמש-70
 שם אתר: בנייני המדע נס ציונה - GDI

לקוח/ה נכבד/ה, אנו מתכבדים להגיש את חישוב צריכת החשמל לתקופה 01/10/23 - 31/10/23:

בניין B קומה 4 א.שמש (2 - 3x32) - B-70

סה"כ לתשלום	מחיר לקוט"ש בא"ג	סה"כ צריכה בקוט"ש	קריאה נוכחית	קריאה קודמת	סוג צריכה	סוג תעריף
			31/10/23	01/10/23	פרטי חשבון עבור תאריכים:	
12.91 ₪	39.17	32.96	705.92	672.96	פסגה	777
0.00 ₪	39.17	0.00	67.52	67.52	גבע	778
146.24 ₪	34.91	418.92	3,584.20	3,165.28	שפל	779

סה"כ לדייר:

שיא ביקוש	סה"כ	שפל	גבע	פסגה	סה"כ צריכה
3.28	451.88	418.92	0.00	32.96	סה"כ לתשלום
	159.16 ₪	146.24 ₪	0.00 ₪	12.91 ₪	

245.98 ₪	תשלום קבוע	
6.43 ₪	תשלום עבור גודל חיבור בKVA (3x32)	
411.57 ₪	סה"כ לתשלום	לא כולל מע"מ

התפלגות חיוב בש"ח לפי תע"ז

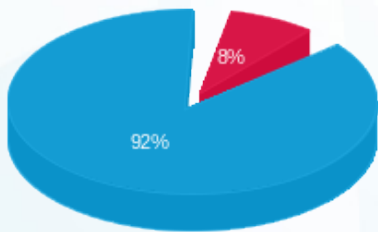

■ פסגה (12.91 ₪)
 ■ גבע (0.00 ₪)
 ■ שפל (146.24 ₪)

הסטוריית צריכה בקוט"ש

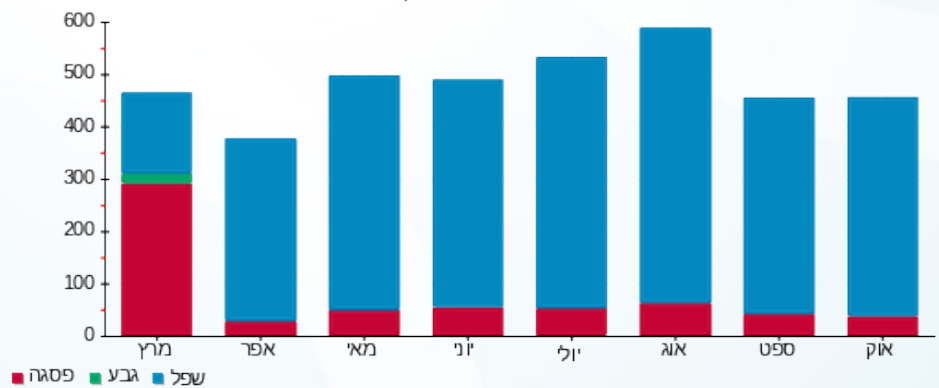



17/04/24

תאריך הפקה:

שם דייר: בניין B קומה 4 אימפרמד ציוד רפואי - B73
שם אתר: בנייני המדע נס ציונה - GDI

31/10/23

תאריך קריאה נוכחית:

01/10/23

תאריך קריאה קודמת:

לקוח/ה נכבד/ה, אנו מתכבדים להגיש את חישוב צריכת החשמל לתקופה 01/10/23 - 31/10/23:

בניין B קומה 4 אימפרמד ציוד רפואי (3) - 20065399 (3x63) - B-73

סה"כ לתשלום	מחיר לקוט"ש בא"ג	סה"כ צריכה בקוט"ש	קריאה נוכחית	קריאה קודמת	סוג צריכה	סוג תעריף
			31/10/23	01/10/23		פרטי חשבון עבור תאריכים:
₪ 9.01	39.17	23.00	765.60	742.60	פסגה	777
₪ 0.00	39.17	0.00	51.60	51.60	גבע	778
₪ 209.81	34.91	601.00	5,266.10	4,665.10	שפל	779

סה"כ לדיר:

שיא ביקוש	סה"כ	שפל	גבע	פסגה
5.76	624.00	601.00	0.00	23.00
	₪ 218.82	₪ 209.81	₪ 0.00	₪ 9.01

סה"כ צריכה

סה"כ לתשלום

₪ 245.98	תשלום קבוע	
₪ 12.66	תשלום עבור גודל חיבור בKVA (3x63)	
₪ 477.46	סה"כ לתשלום	לא כולל מע"מ

התפלגות חיוב בש"ח לפי תעו"ז

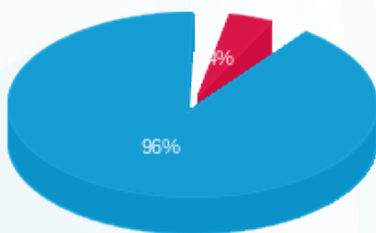

- פסגה (₪ 9.01) - 96%
- גבע (₪ 0.00) - 4%
- שפל (₪ 209.81) - 0%

הסטוריית צריכה בקוט"ש

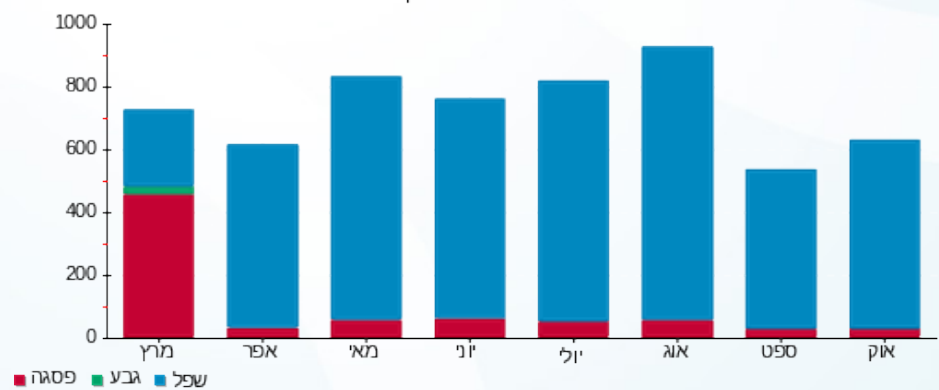



17/04/24 תאריך הפקדה:
 31/10/23 תאריך קריאה נוכחית:
 01/10/23 תאריך קריאה קודמת:

שם דייר: בניין B קומה 4 בן עמי ביטוחים (B-65)
 שם אתר: בנייני המדע נס ציונה - GDI

לקוח/ה נכבד/ה, אנו מתכבדים להגיש את חישוב צריכת החשמל לתקופה 01/10/23 - 31/10/23:

בניין B קומה 4 בן עמי ביטוחים (2 - 3x32)20065397 - B-65

סה"כ לתשלום	מחיר לקוט"ש בא"ג	סה"כ צריכה בקוט"ש	קריאה נוכחית	קריאה קודמת	סוג צריכה	סוג תעריף
			31/10/23	01/10/23		פרטי חשבון עבור תאריכים:
0.00 ₪	39.17	0.00	0.00	0.00	פסגה	777
0.00 ₪	39.17	0.00	0.00	0.00	גבע	778
0.00 ₪	34.91	0.00	0.00	0.00	שפל	779

סה"כ לדייר:

שיא ביקוש	סה"כ	שפל	גבע	פסגה
	0.00	0.00	0.00	0.00
	0.00 ₪	0.00 ₪	0.00 ₪	0.00 ₪

סה"כ צריכה
 סה"כ לתשלום

245.98 ₪	תשלום קבוע	
6.43 ₪	תשלום עבור גודל חיבור KVA (3x32)	
252.41 ₪	סה"כ לתשלום	לא כולל מע"מ





17/04/24 תאריך הפקדה:
 31/10/23 תאריך קריאה נוכחית:
 01/10/23 תאריך קריאה קודמת:

שם דייר: בניין B קומה 4 בני גביון (B-69)
 שם אתר: בנייני המדע נס ציונה - GDI

לקוח/ה נכבד/ה, אנו מתכבדים להגיש את חישוב צריכת החשמל לתקופה 01/10/23 - 31/10/23:

בניין B קומה 4 בני גביון (1 - 20065398)(3x32) - B-69

סה"כ לתשלום	מחיר לקוט"ש בא"ג	סה"כ צריכה בקוט"ש	קריאה נוכחית	קריאה קודמת	סוג צריכה	סוג תעריף
			31/10/23	01/10/23	פרטי חשבון עבור תאריכים:	
13.58 ₪	39.17	34.68	663.60	628.92	פסגה	777
0.00 ₪	39.17	0.00	99.88	99.88	גבע	778
111.81 ₪	34.91	320.28	2,977.12	2,656.84	שפל	779

סה"כ לדייר:

שיא ביקוש	סה"כ	שפל	גבע	פסגה
1.86	354.96	320.28	0.00	34.68
	125.39 ₪	111.81 ₪	0.00 ₪	13.58 ₪

סה"כ צריכה
 סה"כ לתשלום

245.98 ₪	תשלום קבוע	
6.43 ₪	תשלום עבור גודל חיבור בKVA (3x32)	
377.81 ₪	סה"כ לתשלום	לא כולל מע"מ

התפלגות חיוב בש"ח לפי תעו"ז

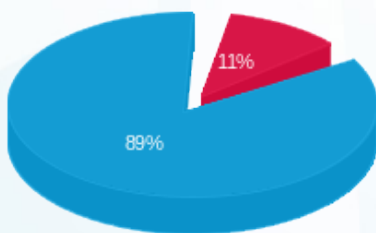

■ פסגה (13.58 ₪)
 ■ גבע (0.00 ₪)
 ■ שפל (111.81 ₪)

הסטוריית צריכה בקוט"ש

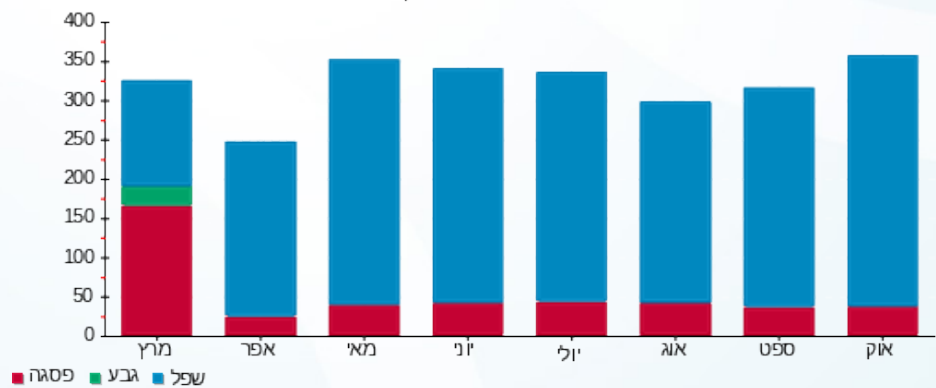

17/04/24 תאריך הפקה:
 31/10/23 תאריך קריאה נוכחי:
 01/10/23 תאריך קריאה קודמת:

שם דייר: בניין B קומה 4 גור עוז לבנייה (B-71)
 שם אתר: בנייני המדע נס ציונה - GDI

לקוח/ה נכבד/ה, אנו מתכבדים להגיש את חישוב צריכת החשמל לתקופה 01/10/23 - 31/10/23:

בניין B קומה 4 גור עוז לבנייה (1) - 20065399(3x32) - B-71

סוג תעריף	סוג צריכה	קריאה קודמת	קריאה נוכחית	סה"כ צריכה בקוט"ש	מחיר לקוט"ש בא"ג	סה"כ לתשלום
פרטי חשבון עבור תאריכים:						
		01/10/23	31/10/23			
777	פסגה	1.84	1.84	0.00	39.17	0.00 ₪
778	גבע	0.00	0.00	0.00	39.17	0.00 ₪
779	שפל	49.48	49.48	0.00	34.91	0.00 ₪

סה"כ לדייר:

פסגה	גבע	שפל	סה"כ	שיא ביקוש
0.00	0.00	0.00	0.00	
0.00 ₪	0.00 ₪	0.00 ₪	0.00 ₪	

סה"כ צריכה
 סה"כ לתשלום

245.98 ₪	תשלום קבוע	
6.43 ₪	תשלום עבור גודל חיבור בKVA (3x32)	
252.41 ₪	סה"כ לתשלום	לא כולל מע"מ

התפלגות חיוב בש"ח לפי תעו"ז

פסגה (0.00 ₪)
 גבע (0.00 ₪)
 שפל (0.00 ₪)

הסטוריית צריכה בקוט"ש

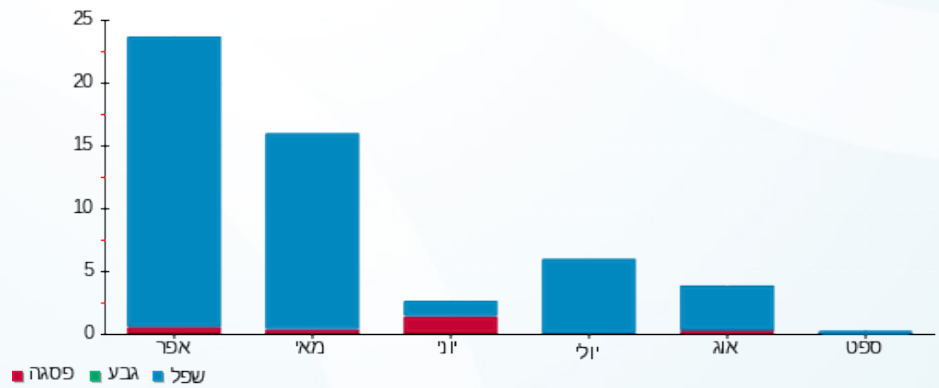

17/04/24 תאריך הפקדה:
 31/10/23 תאריך קריאה נוכחית:
 01/10/23 תאריך קריאה קודמת:

שם דייר: בניין B קומה 4 דותן איתן (B-66)
 שם אתר: בנייני המדע נס ציונה - GDI

לקוח/ה נכבד/ה, אנו מתכבדים להגיש את חישוב צריכת החשמל לתקופה 01/10/23 - 31/10/23:

בניין B קומה 4 דותן איתן (3 - 20065397) (3x32) - B-66

סה"כ לתשלום	מחיר לקוט"ש בא"ג	סה"כ צריכה בקוט"ש	קריאה נוכחית	קריאה קודמת	סוג צריכה	סוג תעריף
			31/10/23	01/10/23	פרטי חשבון עבור תאריכים:	
0.00 ₪	39.17	0.00	0.00	0.00	פסגה	777
0.00 ₪	39.17	0.00	0.00	0.00	גבע	778
0.00 ₪	34.91	0.00	0.00	0.00	שפל	779

סה"כ לדייר:

שיא ביקוש	סה"כ	שפל	גבע	פסגה	
	0.00	0.00	0.00	0.00	סה"כ צריכה
	0.00 ₪	0.00 ₪	0.00 ₪	0.00 ₪	סה"כ לתשלום

245.98 ₪	תשלום קבוע	
6.43 ₪	תשלום עבור גודל חיבור ב-KVA (3x32)	
252.41 ₪	סה"כ לתשלום	לא כולל מע"מ



17/04/24 תאריך הפקה:
 31/10/23 תאריך קריאה נוכחית:
 01/10/23 תאריך קריאה קודמת:

שם דייר: בניין B קומה 4 כורש (B-64)
 שם אתר: בנייני המדע נס ציונה - GDI

לקוח/ה נכבד/ה, אנו מתכבדים להגיש את חישוב צריכת החשמל לתקופה 01/10/23 - 31/10/23:

בניין B קומה 4 כורש (3 - 20065398) (3x32) - B-64

סה"כ לתשלום	מחיר לקוט"ש בא"ג	סה"כ צריכה בקוט"ש	קריאה נוכחית	קריאה קודמת	סוג צריכה	סוג תעריף
			31/10/23	01/10/23		פרטי חשבון עבור תאריכים:
0.00 ₪	39.17	0.00	0.00	0.00	פסגה	777
0.00 ₪	39.17	0.00	0.00	0.00	גבע	778
0.00 ₪	34.91	0.00	0.00	0.00	שפל	779

סה"כ לדייר:

שיא ביקוש	סה"כ	שפל	גבע	פסגה
	0.00	0.00	0.00	0.00
	0.00 ₪	0.00 ₪	0.00 ₪	0.00 ₪

סה"כ צריכה
 סה"כ לתשלום

245.98 ₪	תשלום קבוע	
6.43 ₪	תשלום עבור גודל חיבור בKVA (3x32)	
252.41 ₪	סה"כ לתשלום	לא כולל מע"מ





17/04/24 תאריך הפקדה:
 31/10/23 תאריך קריאה נוכחית:
 01/10/23 תאריך קריאה קודמת:

שם דייר: בניין B קומה 4 מכון אדם (B-68)
 שם אתר: בנייני המדע נס ציונה - GDI

לקוח/ה נכבד/ה, אנו מתכבדים להגיש את חישוב צריכת החשמל לתקופה 01/10/23 - 31/10/23:

בניין B קומה 4 מכון אדם (4 - 3x32)20065398 - B-68

סה"כ לתשלום	מחיר לקוט"ש בא"ג	סה"כ צריכה בקוט"ש	קריאה נוכחית	קריאה קודמת	סוג צריכה	סוג תעריף
			31/10/23	01/10/23		פרטי חשבון עבור תאריכים:
₪ 9.01	39.17	23.00	100.36	77.36	פסגה	777
₪ 0.00	39.17	0.00	0.00	0.00	גבע	778
₪ 72.88	34.91	208.76	918.80	710.04	שפל	779

סה"כ לדייר:

שיא ביקוש	סה"כ	שפל	גבע	פסגה
1.99	231.76	208.76	0.00	23.00
	₪ 81.89	₪ 72.88	₪ 0.00	₪ 9.01

סה"כ צריכה
 סה"כ לתשלום

₪ 245.98	תשלום קבוע	
₪ 6.43	תשלום עבור גודל חיבור בKVA (3x32)	
₪ 334.30	סה"כ לתשלום	לא כולל מע"מ

התפלגות חיוב בש"ח לפי תעו"ז

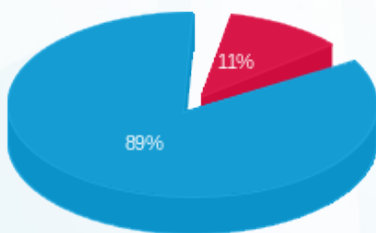

פסגה (₪ 9.01)
 גבע (₪ 0.00)
 שפל (₪ 72.88)

הסטוריית צריכה בקוט"ש

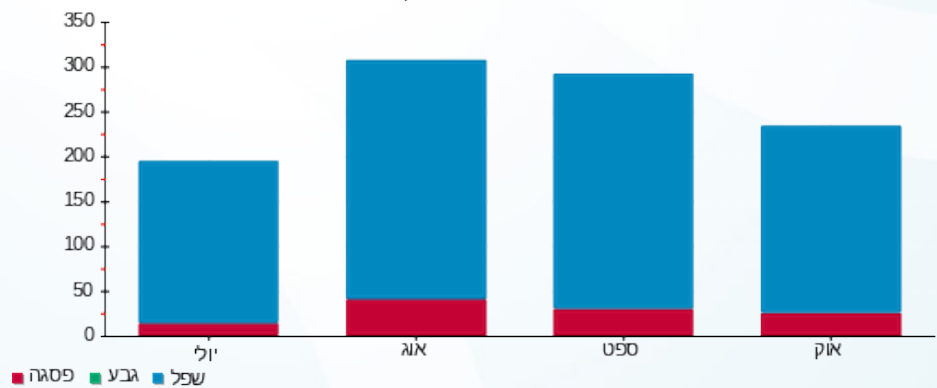



17/04/24 תאריך הפקדה:
 31/10/23 תאריך קריאה נוכחית:
 01/10/23 תאריך קריאה קודמת:

שם דייר: בניין B קומה 4 סימון אמסיס-B72
 שם אתר: בנייני המדע נס ציונה - GDI

לקוח/ה נכבד/ה, אנו מתכבדים להגיש את חישוב צריכת החשמל לתקופה 01/10/23 - 31/10/23:

בניין B קומה 4 סימון אמסיס (2 - 20065399) (3x32) - B-72

סה"כ לתשלום	מחיר לקוט"ש בא"ג	סה"כ צריכה בקוט"ש	קריאה נוכחית	קריאה קודמת	סוג צריכה	סוג תעריף
			31/10/23	01/10/23	פרטי חשבון עבור תאריכים:	
15.57 ₪	39.17	39.76	852.56	812.80	פסגה	777
0.00 ₪	39.17	0.00	89.68	89.68	גבע	778
153.20 ₪	34.91	438.84	4,290.28	3,851.44	שפל	779

סה"כ לדייר:

שיא ביקוש	סה"כ	שפל	גבע	פסגה
3.42	478.60	438.84	0.00	39.76
	168.77 ₪	153.20 ₪	0.00 ₪	15.57 ₪

סה"כ צריכה
 סה"כ לתשלום

245.98 ₪	תשלום קבוע	
6.43 ₪	תשלום עבור גודל חיבור בKVA (3x32)	
421.19 ₪	סה"כ לתשלום	לא כולל מע"מ

התפלגות חיוב בש"ח לפי תעו"ז

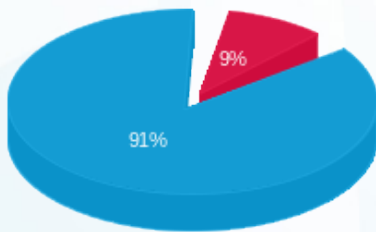

פסגה (15.57 ₪)
 גבע (0.00 ₪)
 שפל (153.20 ₪)

הסטוריית צריכה בקוט"ש

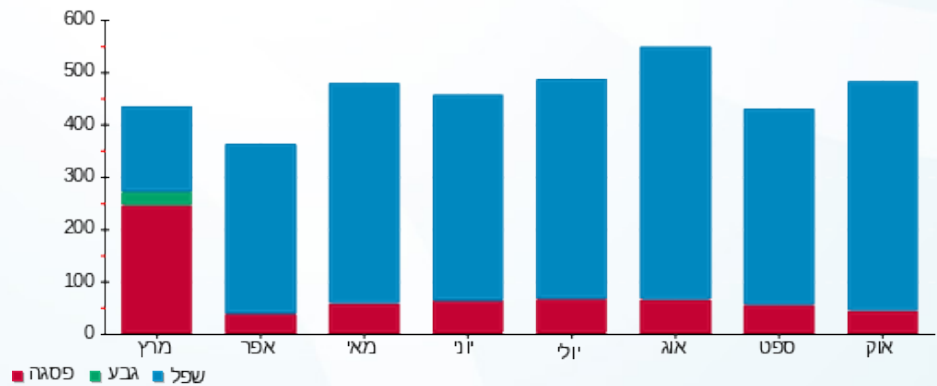

17/04/24 תאריך הפקדה:
 31/10/23 תאריך קריאה נוכחית:
 01/10/23 תאריך קריאה קודמת:

שם דייר: בניין B קומה 4 קורין ניהול-B67
 שם אתר: בניין המדע נס ציונה - GDI

לקוח/ה נכבד/ה, אנו מתכבדים להגיש את חישוב צריכת החשמל לתקופה 01/10/23 - 31/10/23:

בניין B קומה 4 קורין ניהול (4 - 20065397) (3x32) - B-67

סוג תעריף	סוג צריכה	קריאה קודמת	קריאה נוכחית	סה"כ צריכה בקוט"ש	מחיר לקוט"ש בא"ג	סה"כ לתשלום
פרטי חשבון עבור תאריכים:						
777	פסגה	01/10/23	31/10/23	9.28	39.17	3.63 ₪
778	גבע	0.44	0.44	0.00	39.17	0.00 ₪
779	שפל	752.44	871.92	119.48	34.91	41.71 ₪

סה"כ לדייר:

פסגה	גבע	שפל	סה"כ	שיא ביקוש
9.28	0.00	119.48	128.76	1.93
3.63 ₪	0.00 ₪	41.71 ₪	45.35 ₪	

סה"כ צריכה
 סה"כ לתשלום

245.98 ₪	תשלום קבוע	
6.43 ₪	תשלום עבור גודל חיבור בKVA (3x32)	
297.76 ₪	סה"כ לתשלום	לא כולל מע"מ

התפלגות חיוב בש"ח לפי תעו"ז

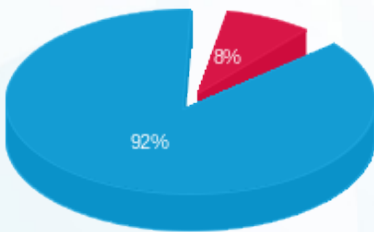

פסגה (3.63 ₪)
 גבע (0.00 ₪)
 שפל (41.71 ₪)

הסטוריית צריכה בקוט"ש

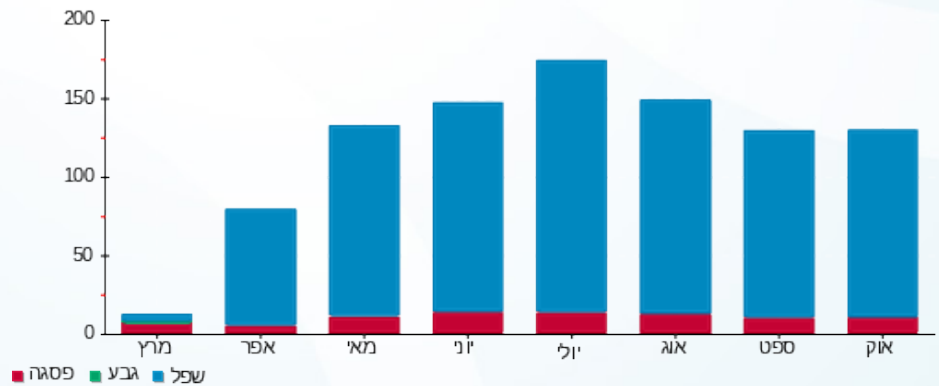



17/04/24

תאריך הפקה:

שם דייר: בניין B קומה 5 בי גי ביוגט טכנולוגיות (B74)

31/10/23

תאריך קריאה נוכחי:

שם אתר: בנייני המדע נס ציונה - GDI

01/10/23

תאריך קריאה קודמת:

לקוח/ה נכבד/ה, אנו מתכבדים להגיש את חישוב צריכת החשמל לתקופה 01/10/23 - 31/10/23:

בניין B קומה 5 B74 בי גי ביוגט טכנולוגיות - 3 - 20065396(3x32)

סה"כ לתשלום	מחיר לקוט"ש בא"ג	סה"כ צריכה בקוט"ש	קריאה נוכחית	קריאה קודמת	סוג צריכה	סוג תעריף
			31/10/23	01/10/23		פרטי חשבון עבור תאריכים:
16.26 ₪	39.17	41.52	721.56	680.04	פסגה	777
0.00 ₪	39.17	0.00	135.68	135.68	גבע	778
157.25 ₪	34.91	450.44	4,144.00	3,693.56	שפל	779

סה"כ לדייר:

שיא ביקוש	סה"כ	שפל	גבע	פסגה
2.32	491.96	450.44	0.00	41.52
	173.51 ₪	157.25 ₪	0.00 ₪	16.26 ₪

סה"כ צריכה

סה"כ לתשלום

245.98 ₪	תשלום קבוע	
6.43 ₪	תשלום עבור גודל חיבור בKVA (3x32)	
425.92 ₪	סה"כ לתשלום	לא כולל מע"מ

התפלגות חיוב בש"ח לפי תעו"ז

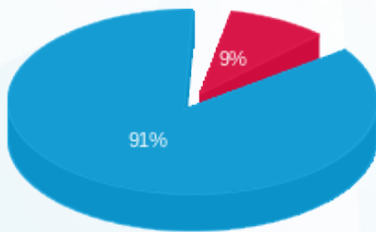

- פסגה (16.26 ₪)
- גבע (0.00 ₪)
- שפל (157.25 ₪)

הסטוריית צריכה בקוט"ש

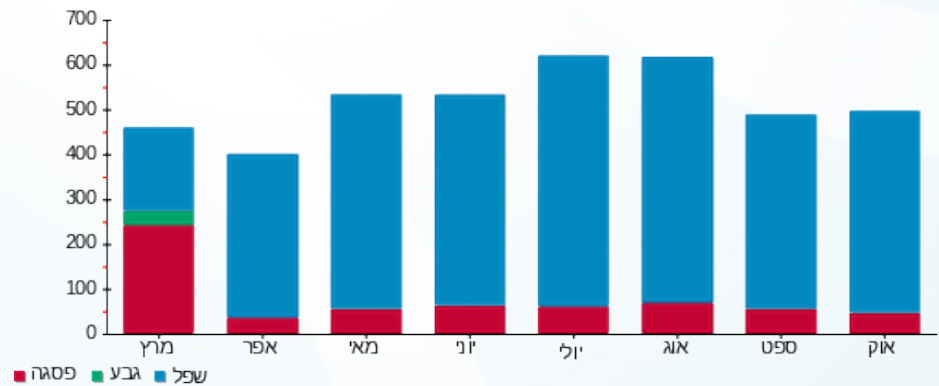



17/04/24 תאריך הפקדה:
 31/10/23 תאריך קריאה נוכחית:
 01/10/23 תאריך קריאה קודמת:

שם דייר: בניין B קומה 5 MRL מעלית 6
 שם אתר: בנייני המדע נס ציונה - GDI

לקוח/ה נכבד/ה, אנו מתכבדים להגיש את חישוב צריכת החשמל לתקופה 01/10/23 - 31/10/23:

בניין B קומה 5 MRL מעלית 6 - 4 - 20004400(3x32)

סה"כ לתשלום	מחיר לקוט"ש בא"ג	סה"כ צריכה בקוט"ש	קריאה נוכחית	קריאה קודמת	סוג צריכה	סוג תעריף
			31/10/23	01/10/23		פרטי חשבון עבור תאריכים:
₪ 3.10	39.17	7.92	627.40	619.48	פסגה	777
₪ 0.00	39.17	0.00	245.40	245.40	גבע	778
₪ 15.19	34.91	43.52	1,325.88	1,282.36	שפל	779

סה"כ לדייר:

שיא ביקוש	סה"כ	שפל	גבע	פסגה
0.07	51.44	43.52	0.00	7.92
	₪ 18.30	₪ 15.19	₪ 0.00	₪ 3.10

סה"כ צריכה
 סה"כ לתשלום

₪ 245.98	תשלום קבוע	
₪ 6.43	תשלום עבור גודל חיבור בKVA (3x32)	
₪ 270.71	סה"כ לתשלום	לא כולל מע"מ

התפלגות חיוב בש"ח לפי תעו"ז

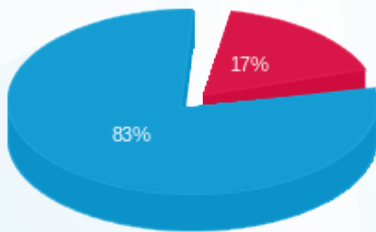

פסגה (₪ 3.10)
 גבע (₪ 0.00)
 שפל (₪ 15.19)

הסטוריית צריכה בקוט"ש

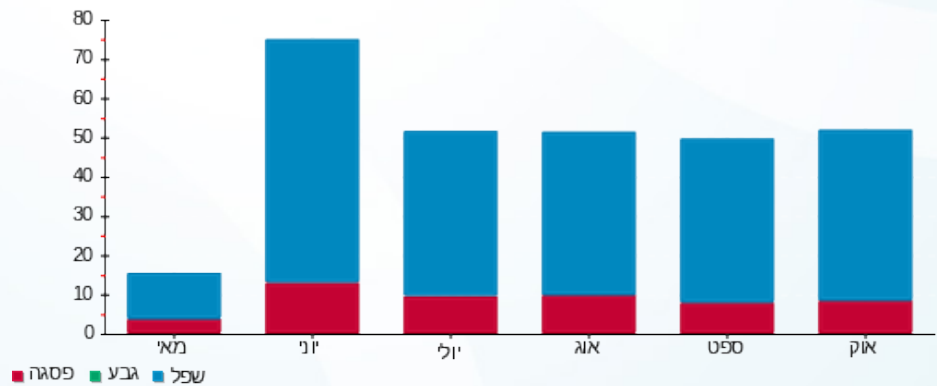



17/04/24 תאריך הפקה:
 31/10/23 תאריך קריאה נוכחית:
 01/10/23 תאריך קריאה קודמת:

שם דייר: בניין B קומה 5 MRL5 מעלית 5
 שם אתר: בנייני המדע נס ציונה - GDI

לקוח/ה נכבד/ה, אנו מתכבדים להגיש את חישוב צריכת החשמל לתקופה 01/10/23 - 31/10/23:

בניין B קומה 5 MRL5 מעלית 5 - 1 - 20004398 (3x32)

סה"כ לתשלום	מחיר לקוט"ש בא"ג	סה"כ צריכה בקוט"ש	קריאה נוכחית	קריאה קודמת	סוג צריכה	סוג תעריף
			31/10/23	01/10/23		פרטי חשבון עבור תאריכים:
10.65 ₪	39.17	27.20	582.40	555.20	פסגה	777
0.00 ₪	39.17	0.00	132.12	132.12	גבע	778
91.56 ₪	34.91	262.28	1,925.44	1,663.16	שפל	779

סה"כ לדייר:

שיא ביקוש	סה"כ	שפל	גבע	פסגה
52.57	289.48	262.28	0.00	27.20
	102.22 ₪	91.56 ₪	0.00 ₪	10.65 ₪

סה"כ צריכה
 סה"כ לתשלום

245.98 ₪	תשלום קבוע	
6.43 ₪	תשלום עבור גודל חיבור בKVA (3x32)	
354.63 ₪	סה"כ לתשלום	לא כולל מע"מ

התפלגות חיוב בש"ח לפי תעו"ז

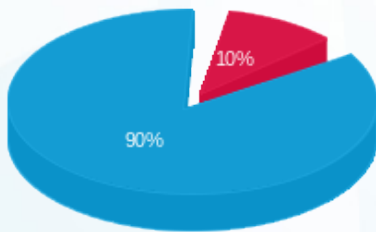

■ פסגה (10.65 ₪)
 ■ גבע (0.00 ₪)
 ■ שפל (91.56 ₪)

הסטוריית צריכה בקוט"ש

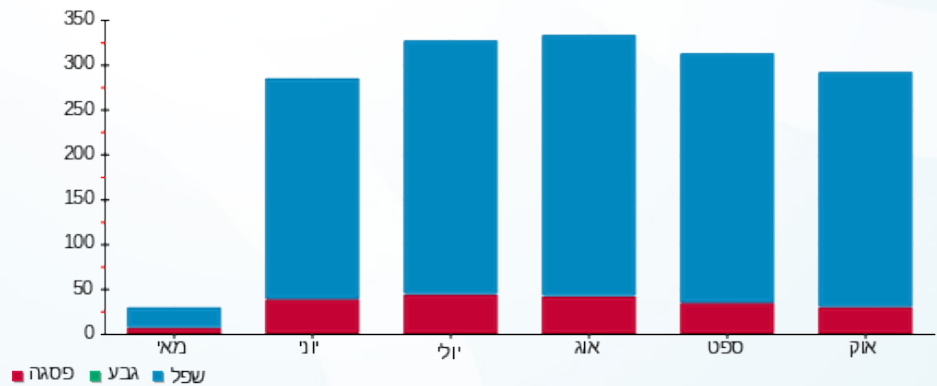

17/04/24 תאריך הפקה:
 31/10/23 תאריך קריאה נוכחית:
 01/10/23 תאריך קריאה קודמת:

שם דייר: בניין B קומה 5 בינה ניהול- B85
 שם אתר: בנייני המדע נס ציונה - GDI

לקוח/ה נכבד/ה, אנו מתכבדים להגיש את חישוב צריכת החשמל לתקופה 01/10/23 - 31/10/23:

בניין B קומה 5 בינה ניהול (4) - 20065388(3x32) - B-85

סה"כ לתשלום	מחיר לקוט"ש בא"ג	סה"כ צריכה בקוט"ש	קריאה נוכחית	קריאה קודמת	סוג צריכה	סוג תעריף
			31/10/23	01/10/23		פרטי חשבון עבור תאריכים:
15.12 ₪	39.17	38.60	634.20	595.60	פסגה	777
0.00 ₪	39.17	0.00	108.28	108.28	גבע	778
114.00 ₪	34.91	326.56	3,118.60	2,792.04	שפל	779

סה"כ לדייר:

שיא ביקוש	סה"כ	שפל	גבע	פסגה
1.87	365.16	326.56	0.00	38.60
	129.12 ₪	114.00 ₪	0.00 ₪	15.12 ₪

סה"כ צריכה
 סה"כ לתשלום

245.98 ₪	תשלום קבוע	
6.43 ₪	תשלום עבור גודל חיבור בKVA (3x32)	
381.53 ₪	סה"כ לתשלום	לא כולל מע"מ

התפלגות חיוב בש"ח לפי תעו"ז

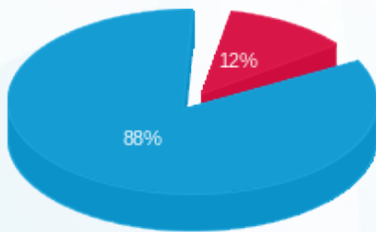

פסגה (15.12 ₪)
 גבע (0.00 ₪)
 שפל (114.00 ₪)

הסטוריית צריכה בקוט"ש

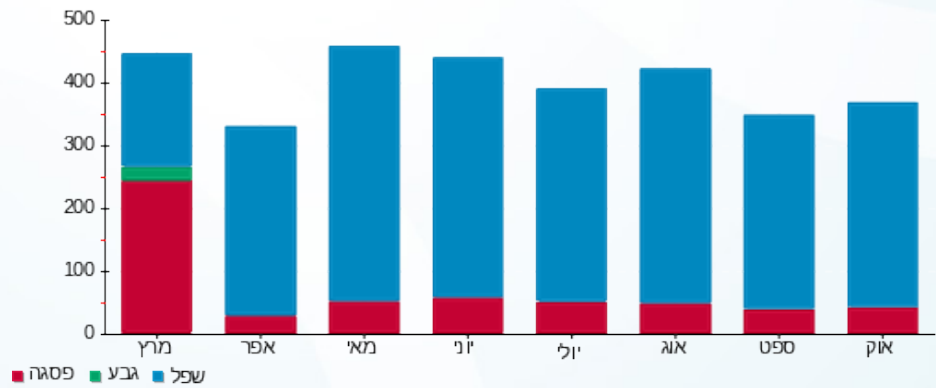

17/04/24 תאריך הפקה:
 31/10/23 תאריך קריאה נוכחית:
 01/10/23 תאריך קריאה קודמת:

שם דייר: בניין B קומה 5 בינה ניהול-B84
 שם אתר: בנייני המדע נס ציונה - GDI

לקוח/ה נכבד/ה, אנו מתכבדים להגיש את חישוב צריכת החשמל לתקופה 01/10/23 - 31/10/23:

בניין B קומה 5 בינה ניהול (3) - 20065388 (3x32) - B-84

סה"כ לתשלום	מחיר לקוט"ש בא"ג	סה"כ צריכה בקוט"ש	קריאה נוכחית	קריאה קודמת	סוג צריכה	סוג תעריף
			31/10/23	01/10/23		פרטי חשבון עבור תאריכים:
2.21 ₪	39.17	5.64	78.44	72.80	פסגה	777
0.00 ₪	39.17	0.00	4.60	4.60	גבע	778
10.86 ₪	34.91	31.12	296.40	265.28	שפל	779

סה"כ לדייר:

שיא ביקוש	סה"כ	שפל	גבע	פסגה	סה"כ צריכה
0.56	36.76	31.12	0.00	5.64	סה"כ לתשלום
	13.07 ₪	10.86 ₪	0.00 ₪	2.21 ₪	

245.98 ₪	תשלום קבוע	
6.43 ₪	תשלום עבור גודל חיבור בKVA (3x32)	
265.49 ₪	סה"כ לתשלום	לא כולל מע"מ

התפלגות חיוב בש"ח לפי תעו"ז

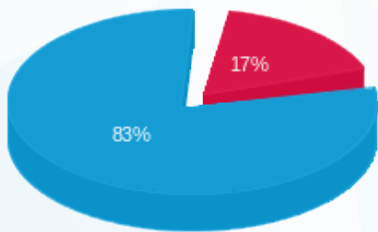

פסגה (2.21 ₪)
 גבע (0.00 ₪)
 שפל (10.86 ₪)

הסטוריית צריכה בקוט"ש

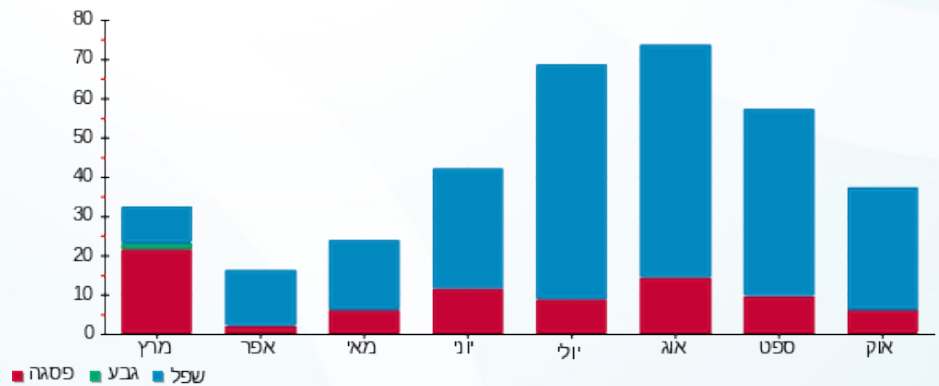

17/04/24 תאריך הפקדה:
 31/10/23 תאריך קריאה נוכחית:
 01/10/23 תאריך קריאה קודמת:

שם דייר: בניין B קומה 5 יגאל גולן (B-80)
 שם אתר: בניין המדע נס ציונה - GDI

לקוח/ה נכבד/ה, אנו מתכבדים להגיש את חישוב צריכת החשמל לתקופה 01/10/23 - 31/10/23:

בניין B קומה 5 יגאל גולן (1 - 20065396)(3x32) - B-80

סה"כ לתשלום	מחיר לקוט"ש בא"ג	סה"כ צריכה בקוט"ש	קריאה נוכחית	קריאה קודמת	סוג צריכה	סוג תעריף
			31/10/23	01/10/23	פרטי חשבון עבור תאריכים:	
0.00 ₪	39.17	0.00	0.00	0.00	פסגה	777
0.00 ₪	39.17	0.00	0.00	0.00	גבע	778
0.00 ₪	34.91	0.00	0.00	0.00	שפל	779

סה"כ לדייר:

שיא ביקוש	סה"כ	שפל	גבע	פסגה
	0.00	0.00	0.00	0.00
	0.00 ₪	0.00 ₪	0.00 ₪	0.00 ₪

סה"כ צריכה
 סה"כ לתשלום

245.98 ₪	תשלום קבוע	
6.43 ₪	תשלום עבור גודל חיבור KVA (3x32)	
252.41 ₪	סה"כ לתשלום	לא כולל מע"מ

17/04/24 תאריך הפקדה:
 31/10/23 תאריך קריאה נוכחית:
 01/10/23 תאריך קריאה קודמת:

שם דייר: בניין B קומה 5 יגאל גולן (B-81)
 שם אתר: בנייני המדע נס ציונה - GDI

לקוח/ה נכבד/ה, אנו מתכבדים להגיש את חישוב צריכת החשמל לתקופה 01/10/23 - 31/10/23:

בניין B קומה 5 יגאל גולן (2 - 20065396)(3x32) - B-81

סה"כ לתשלום	מחיר לקוט"ש בא"ג	סה"כ צריכה בקוט"ש	קריאה נוכחית	קריאה קודמת	סוג צריכה	סוג תעריף
			31/10/23	01/10/23	פרטי חשבון עבור תאריכים:	
0.00 ₪	39.17	0.00	0.00	0.00	פסגה	777
0.00 ₪	39.17	0.00	0.00	0.00	גבע	778
0.00 ₪	34.91	0.00	0.00	0.00	שפל	779

סה"כ לדייר:

שיא ביקוש	סה"כ	שפל	גבע	פסגה	
	0.00	0.00	0.00	0.00	סה"כ צריכה
	0.00 ₪	0.00 ₪	0.00 ₪	0.00 ₪	סה"כ לתשלום

245.98 ₪	תשלום קבוע	
6.43 ₪	תשלום עבור גודל חיבור KVA (3x32)	
252.41 ₪	סה"כ לתשלום	לא כולל מע"מ

17/04/24 תאריך הפקדה:
 31/10/23 תאריך קריאה נוכחי:
 01/10/23 תאריך קריאה קודמת:

שם דייר: בניין B קומה 5 כרמיאל הנדסה-75
 שם אתר: בנייני המדע נס ציונה - GDI

לקוח/ה נכבד/ה, אנו מתכבדים להגיש את חישוב צריכת החשמל לתקופה 01/10/23 - 31/10/23:

בניין B קומה 5 כרמיאל הנדסה - 1 - (3x32)20065395

סה"כ לתשלום	מחיר לקוט"ש בא"ג	סה"כ צריכה בקוט"ש	קריאה נוכחית	קריאה קודמת	סוג צריכה	סוג תעריף
			31/10/23	01/10/23		פרטי חשבון עבור תאריכים:
₪ 6.99	39.17	17.84	60.24	42.40	פסגה	777
₪ 0.00	39.17	0.00	3.24	3.24	גבע	778
₪ 60.21	34.91	172.48	546.20	373.72	שפל	779

סה"כ לדייר:

שיא ביקוש	סה"כ	שפל	גבע	פסגה
2.25	190.32	172.48	0.00	17.84
	₪ 67.20	₪ 60.21	₪ 0.00	₪ 6.99

סה"כ צריכה
 סה"כ לתשלום

₪ 245.98	תשלום קבוע	
₪ 6.43	תשלום עבור גודל חיבור בKVA (3x32)	
₪ 319.61	סה"כ לתשלום	לא כולל מע"מ

התפלגות חיוב בש"ח לפי תעו"ז

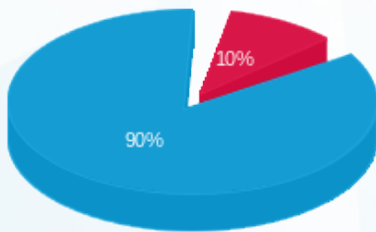

פסגה (₪ 6.99) ■
 גבע (₪ 0.00) ■
 שפל (₪ 60.21) ■

הסטוריית צריכה בקוט"ש

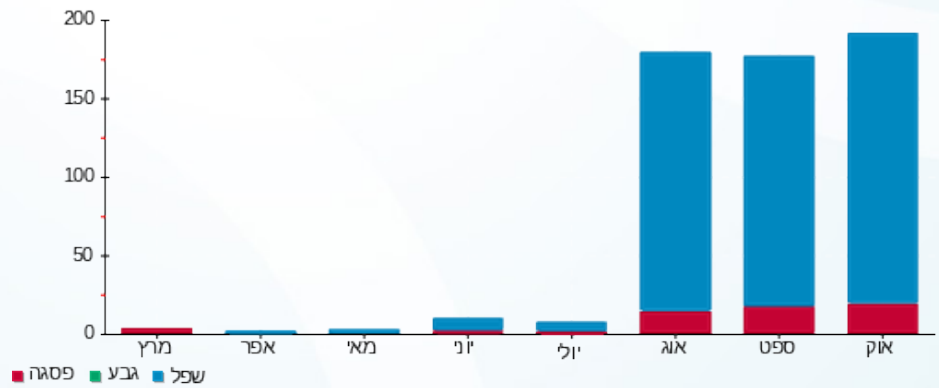

17/04/24 תאריך הפקה:
 31/10/23 תאריך קריאה נוכחית:
 01/10/23 תאריך קריאה קודמת:

שם דייר: בניין B קומה 5 כרמיאל הנדסה-76
 שם אתר: בנייני המדע נס ציונה - GDI

לקוח/ה נכבד/ה, אנו מתכבדים להגיש את חישוב צריכת החשמל לתקופה 01/10/23 - 31/10/23:

בניין B קומה 5 כרמיאל הנדסה (2) - 20065395 (3x32) - B-76

סה"כ לתשלום	מחיר לקוט"ש בא"ג	סה"כ צריכה בקוט"ש	קריאה נוכחית	קריאה קודמת	סוג צריכה	סוג תעריף
			31/10/23	01/10/23		פרטי חשבון עבור תאריכים:
28.47 ₪	39.17	72.68	1,046.36	973.68	פסגה	777
0.00 ₪	39.17	0.00	248.84	248.84	גבע	778
235.00 ₪	34.91	673.16	5,927.04	5,253.88	שפל	779

סה"כ לדייר:

שיא ביקוש	סה"כ	שפל	גבע	פסגה
4.58	745.84	673.16	0.00	72.68
	263.47 ₪	235.00 ₪	0.00 ₪	28.47 ₪

סה"כ צריכה
 סה"כ לתשלום

245.98 ₪	תשלום קבוע	
6.43 ₪	תשלום עבור גודל חיבור בKVA (3x32)	
515.88 ₪	סה"כ לתשלום	לא כולל מע"מ

התפלגות חיוב בש"ח לפי תע"ז

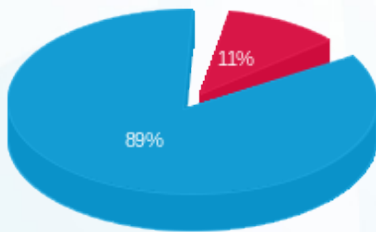

■ פסגה (28.47 ₪)
 ■ גבע (0.00 ₪)
 ■ שפל (235.00 ₪)

הסטוריית צריכה בקוט"ש

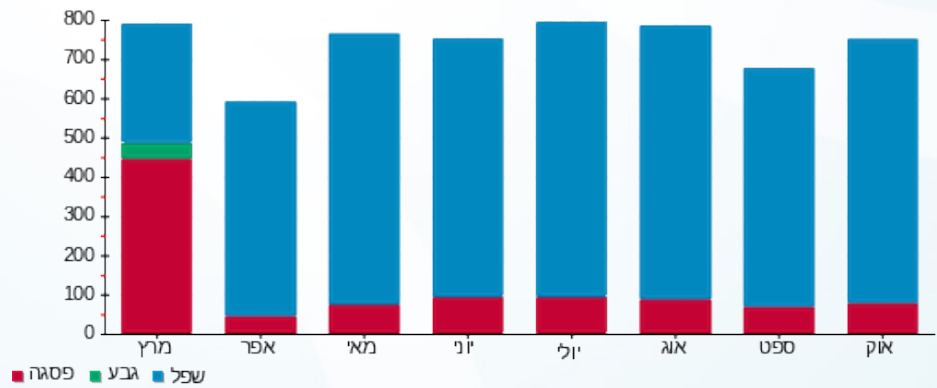

17/04/24 תאריך הפקדה:
 31/10/23 תאריך קריאה נוכחית:
 01/10/23 תאריך קריאה קודמת:

שם דייר: בניין B קומה 5 מיכל מזור פילטיס B-79
 שם אתר: בנייני המדע נס ציונה - GDI

לקוח/ה נכבד/ה, אנו מתכבדים להגיש את חישוב צריכת החשמל לתקופה 01/10/23 - 31/10/23:

בניין B קומה 5 מיכל מזור פילטיס 4 - (3x32)20065396 - B-79

סה"כ לתשלום	מחיר לקוט"ש בא"ג	סה"כ צריכה בקוט"ש	קריאה נוכחית	קריאה קודמת	סוג צריכה	סוג תעריף
			31/10/23	01/10/23		פרטי חשבון עבור תאריכים:
1.18 ₪	39.17	3.00	3.00	0.00	פסגה	777
0.00 ₪	39.17	0.00	0.00	0.00	גבע	778
13.18 ₪	34.91	37.76	38.48	0.72	שפל	779

סה"כ לדייר:

שיא ביקוש	סה"כ	שפל	גבע	פסגה
2.15	40.76	37.76	0.00	3.00
	14.36 ₪	13.18 ₪	0.00 ₪	1.18 ₪

סה"כ צריכה
 סה"כ לתשלום

245.98 ₪	תשלום קבוע	
6.43 ₪	תשלום עבור גודל חיבור בKVA (3x32)	
266.77 ₪	סה"כ לתשלום	לא כולל מע"מ

התפלגות חיוב בש"ח לפי תעו"ז

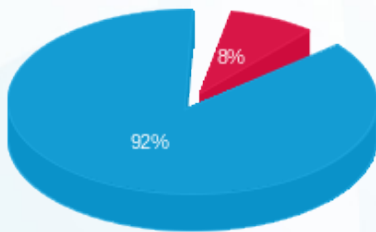

פסגה (1.18 ₪) ■
 גבע (0.00 ₪) ■
 שפל (13.18 ₪) ■

הסטוריית צריכה בקוט"ש

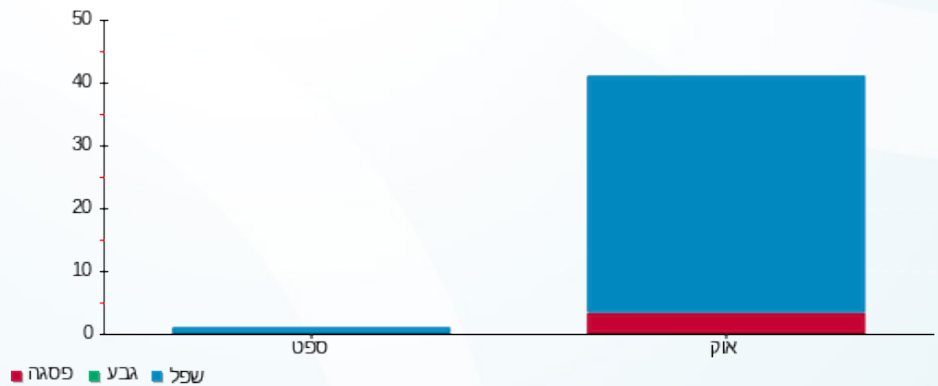



17/04/24 תאריך הפקדה:
 31/10/23 תאריך קריאה נוכחית:
 01/10/23 תאריך קריאה קודמת:

שם דייר: בניין B קומה 5 קול אמיר (B-78)
 שם אתר: בנייני המדע נס ציונה - GDI

לקוח/ה נכבד/ה, אנו מתכבדים להגיש את חישוב צריכת החשמל לתקופה 01/10/23 - 31/10/23:

בניין B קומה 5 קול אמיר (4 - 32x3) - B-78

סה"כ לתשלום	מחיר לקוט"ש בא"ג	סה"כ צריכה בקוט"ש	קריאה נוכחית	קריאה קודמת	סוג צריכה	סוג תעריף
			31/10/23	01/10/23	פרטי חשבון עבור תאריכים:	
0.00 ₪	39.17	0.00	0.00	0.00	פסגה	777
0.00 ₪	39.17	0.00	0.00	0.00	גבע	778
0.00 ₪	34.91	0.00	0.00	0.00	שפל	779

סה"כ לדייר:

שיא ביקוש	סה"כ	שפל	גבע	פסגה
0.0008	0.00	0.00	0.00	0.00
	0.00 ₪	0.00 ₪	0.00 ₪	0.00 ₪

סה"כ צריכה
 סה"כ לתשלום

245.98 ₪	תשלום קבוע	
6.43 ₪	תשלום עבור גודל חיבור KVA (3x32)	
252.41 ₪	סה"כ לתשלום	לא כולל מע"מ





17/04/24

תאריך הפקדה:

שם דייר: בניין B קומה 5 קול אמיר-B77

31/10/23

תאריך קריאה נוכחית:

שם אתר: בנייני המדע נס ציונה - GDI

01/10/23

תאריך קריאה קודמת:

לקוח/ה נכבד/ה, אנו מתכבדים להגיש את חישוב צריכת החשמל לתקופה 01/10/23 - 31/10/23:

בניין B קומה 5 קול אמיר (3 - 20065395) (3x32) - B-77

סה"כ לתשלום	מחיר לקוט"ש בא"ג	סה"כ צריכה בקוט"ש	קריאה נוכחית	קריאה קודמת	סוג צריכה	סוג תעריף
			31/10/23	01/10/23		פרטי חשבון עבור תאריכים:
₪ 8.46	39.17	21.60	446.88	425.28	פסגה	777
₪ 0.00	39.17	0.00	91.20	91.20	גבע	778
₪ 43.67	34.91	125.08	1,604.00	1,478.92	שפל	779

סה"כ לדייר:

שיא ביקוש	סה"כ	שפל	גבע	פסגה
0.91	146.68	125.08	0.00	21.60
	₪ 52.13	₪ 43.67	₪ 0.00	₪ 8.46

סה"כ צריכה

סה"כ לתשלום

₪ 245.98	תשלום קבוע	
₪ 6.43	תשלום עבור גודל חיבור בKVA (3x32)	
₪ 304.54	סה"כ לתשלום	לא כולל מע"מ

התפלגות חיוב בש"ח לפי תעו"ז

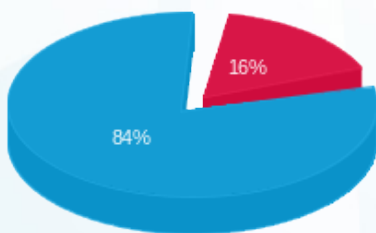

- פסגה (₪ 8.46) - 84%
- גבע (₪ 0.00) - 16%
- שפל (₪ 43.67) - 0%

הסטוריית צריכה בקוט"ש

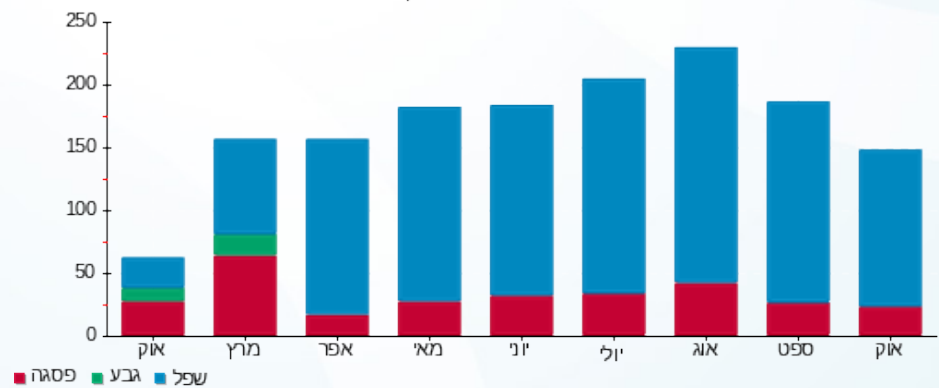

17/04/24 תאריך הפקה:
 31/10/23 תאריך קריאה נוכחית:
 01/10/23 תאריך קריאה קודמת:

שם דייר: בניין B קומה 5 שרה טל-B-82
 שם אתר: בנייני המדע נס ציונה - GDI

לקוח/ה נכבד/ה, אנו מתכבדים להגיש את חישוב צריכת החשמל לתקופה 01/10/23 - 31/10/23:

בניין B קומה 5 שרה טל (1) - (3x32)20065388 - B-82

סה"כ לתשלום	מחיר לקוט"ש בא"ג	סה"כ צריכה בקוט"ש	קריאה נוכחית	קריאה קודמת	סוג צריכה	סוג תעריף
			31/10/23	01/10/23	פרטי חשבון עבור תאריכים:	
0.00 ₪	39.17	0.00	0.00	0.00	פסגה	777
0.00 ₪	39.17	0.00	0.00	0.00	גבע	778
0.00 ₪	34.91	0.00	0.00	0.00	שפל	779

סה"כ לדייר:

שיא ביקוש	סה"כ	שפל	גבע	פסגה
	0.00	0.00	0.00	0.00
	0.00 ₪	0.00 ₪	0.00 ₪	0.00 ₪

סה"כ צריכה
 סה"כ לתשלום

245.98 ₪	תשלום קבוע	
6.43 ₪	תשלום עבור גודל חיבור ב-KVA (3x32)	
252.41 ₪	סה"כ לתשלום	לא כולל מע"מ

17/04/24 תאריך הפקה:
 31/10/23 תאריך קריאה נוכחית:
 01/10/23 תאריך קריאה קודמת:

שם דייר: בניין B קומה 5 שרה טל-883
 שם אתר: בניין המדע נס ציונה - GDI

לקוח/ה נכבד/ה, אנו מתכבדים להגיש את חישוב צריכת החשמל לתקופה 01/10/23 - 31/10/23:

בניין B קומה 5 שרה טל (2 - 3x32) B-83

סה"כ לתשלום	מחיר לקוט"ש בא"ג	סה"כ צריכה בקוט"ש	קריאה נוכחית	קריאה קודמת	סוג צריכה	סוג תעריף
			31/10/23	01/10/23	פרטי חשבון עבור תאריכים:	
₪ 41.80	39.17	106.72	1,710.64	1,603.92	פסגה	777
₪ 0.00	39.17	0.00	302.48	302.48	גבע	778
₪ 300.37	34.91	860.40	9,339.32	8,478.92	שפל	779

סה"כ לדיר:

שיא ביקוש	סה"כ	שפל	גבע	פסגה
6.31	967.12	860.40	0.00	106.72
	₪ 342.17	₪ 300.37	₪ 0.00	₪ 41.80

סה"כ צריכה
 סה"כ לתשלום

₪ 245.98	תשלום קבוע	
₪ 6.43	תשלום עבור גודל חיבור בKVA (3x32)	
₪ 594.58	סה"כ לתשלום	לא כולל מע"מ

התפלגות חיוב בש"ח לפי תע"ז

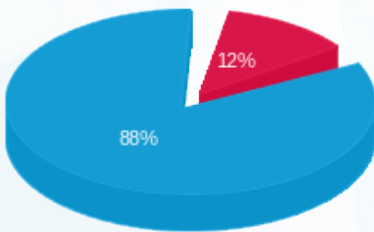

פסגה (₪ 41.80)
 גבע (₪ 0.00)
 שפל (₪ 300.37)

הסטוריית צריכה בקוט"ש

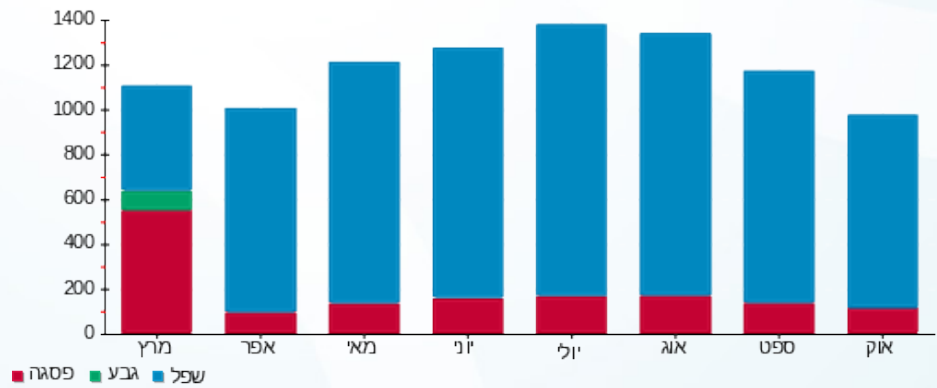

17/04/24 תאריך הפקדה:
 31/10/23 תאריך קריאה נוכחית:
 01/10/23 תאריך קריאה קודמת:

שם דייר: בניין B קומת לובי אור אדרי (B4)
 שם אתר: בנייני המדע נס ציונה - GDI

לקוח/ה נכבד/ה, אנו מתכבדים להגיש את חישוב צריכת החשמל לתקופה 01/10/23 - 31/10/23:

בניין B קומת לובי אור אדרי (4 - 20004401)(3x160) - B

סוג תעריף	סוג צריכה	קריאה קודמת	קריאה נוכחית	סה"כ צריכה בקוט"ש	מחיר לקוט"ש בא"ג	סה"כ לתשלום
פרטי חשבון עבור תאריכים:						
777	פסגה	01/10/23	31/10/23	0.00	39.17	0.00 ₪
778	גבע	0.00	0.00	0.00	39.17	0.00 ₪
779	שפל	0.00	0.00	0.00	34.91	0.00 ₪

סה"כ לדייר:

פסגה	גבע	שפל	סה"כ	שיא ביקוש
0.00	0.00	0.00	0.00	
0.00 ₪	0.00 ₪	0.00 ₪	0.00 ₪	

סה"כ צריכה
 סה"כ לתשלום

245.98 ₪	תשלום קבוע	
32.16 ₪	תשלום עבור גודל חיבור ב-KVA (3x160)	
278.14 ₪	סה"כ לתשלום	לא כולל מע"מ

17/04/24 תאריך הפקה:
 31/10/23 תאריך קריאה נוכחית:
 01/10/23 תאריך קריאה קודמת:

שם דייר: בניין B קומת לובי מרכז עדן (B5)
 שם אתר: בנייני המדע נס ציונה - GDI

לקוח/ה נכבד/ה, אנו מתכבדים להגיש את חישוב צריכת החשמל לתקופה 01/10/23 - 31/10/23:

בניין B קומת לובי מרכז עדן (3 - 20004159) (3x32) - B5

סוג תעריף	סוג צריכה	קריאה קודמת	קריאה נוכחית	סה"כ צריכה בקוט"ש	מחיר לקוט"ש בא"ג	סה"כ לתשלום
פרטי חשבון עבור תאריכים:						
777	פסגה	01/10/23	31/10/23	248.40	39.17	97.30 ₪
778	גבע	0.00	0.00	0.00	39.17	0.00 ₪
779	שפל	64.52	1,367.28	1,302.76	34.91	454.79 ₪

סה"כ לדייר:

פסגה	גבע	שפל	סה"כ	שיא ביקוש
248.40	0.00	1,302.76	1,551.16	6.71
97.30 ₪	0.00 ₪	454.79 ₪	552.09 ₪	

סה"כ צריכה
 סה"כ לתשלום

245.98 ₪	תשלום קבוע	
6.43 ₪	תשלום עבור גודל חיבור בKVA (3x32)	
804.50 ₪	סה"כ לתשלום	לא כולל מע"מ

התפלגות חיוב בש"ח לפי תעו"ז

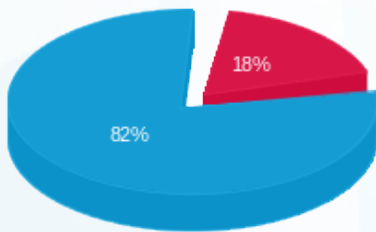

פסגה (97.30 ₪)
 גבע (0.00 ₪)
 שפל (454.79 ₪)

הסטוריית צריכה בקוט"ש

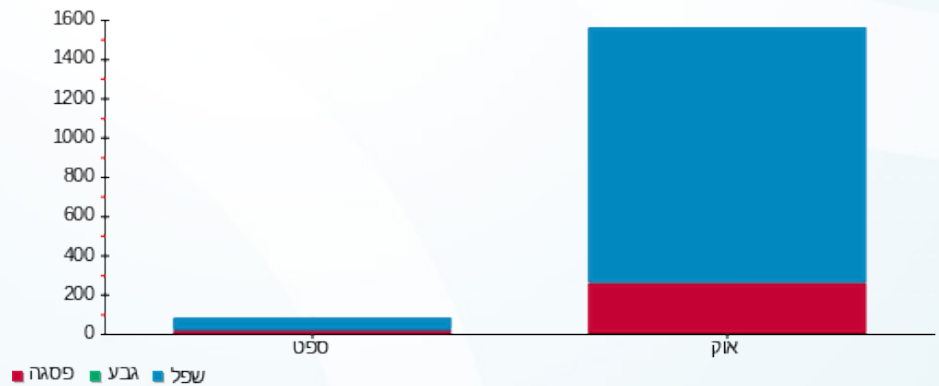

17/04/24 תאריך הפקדה:
 31/10/23 תאריך קריאה נוכחית:
 01/10/23 תאריך קריאה קודמת:

שם דייר: לוח חדר מפריד שומן A
 שם אתר: בנייני המדע נס ציונה - GDI

לקוח/ה נכבד/ה, אנו מתכבדים להגיש את חישוב צריכת החשמל לתקופה 01/10/23 - 31/10/23:

לוח חדר מפריד שומן 3 - 20065549 (3x50) - A

סוג תעריף	סוג צריכה	קריאה קודמת	קריאה נוכחית	סה"כ צריכה בקוט"ש	מחיר לקוט"ש בא"ג	סה"כ לתשלום
פרטי חשבון עבור תאריכים:						
777	פסגה	01/10/23	31/10/23	0.00	39.17	0.00 ₪
778	גבע	0.00	0.00	0.00	39.17	0.00 ₪
779	שפל	0.00	0.00	0.00	34.91	0.00 ₪

סה"כ לדייר:

פסגה	גבע	שפל	סה"כ	שיא ביקוש
0.00	0.00	0.00	0.00	
0.00 ₪	0.00 ₪	0.00 ₪	0.00 ₪	

סה"כ צריכה
 סה"כ לתשלום

245.98 ₪	תשלום קבוע	
10.05 ₪	תשלום עבור גודל חיבור ב-KVA (3x50)	
256.03 ₪	סה"כ לתשלום	לא כולל מע"מ



17/04/24 תאריך הפקדה:
 31/10/23 תאריך קריאה נוכחית:
 01/10/23 תאריך קריאה קודמת:

שם דייר: לוח חדר מפריד שומן B
 שם אתר: בנייני המדע נס ציונה - GDI

לקוח/ה נכבד/ה, אנו מתכבדים להגיש את חישוב צריכת החשמל לתקופה 01/10/23 - 31/10/23:

לוח חדר מפריד שומן 3 - (3x32)20004334 - B

סה"כ לתשלום	מחיר לקוט"ש בא"ג	סה"כ צריכה בקוט"ש	קריאה נוכחית	קריאה קודמת	סוג צריכה	סוג תעריף
			31/10/23	01/10/23	פרטי חשבון עבור תאריכים:	
0.00 ₪	39.17	0.00	0.00	0.00	פסגה	777
0.00 ₪	39.17	0.00	0.00	0.00	גבע	778
0.00 ₪	34.91	0.00	0.00	0.00	שפל	779

סה"כ לדייר:

שיא ביקוש	סה"כ	שפל	גבע	פסגה
	0.00	0.00	0.00	0.00
	0.00 ₪	0.00 ₪	0.00 ₪	0.00 ₪

סה"כ צריכה
 סה"כ לתשלום

245.98 ₪	תשלום קבוע	
6.43 ₪	תשלום עבור גודל חיבור ב-KVA (3x32)	
252.41 ₪	סה"כ לתשלום	לא כולל מע"מ





17/04/24 תאריך הפקה:
 31/10/23 תאריך קריאה נוכחית:
 01/10/23 תאריך קריאה קודמת:

שם דייר: לוח חשמל MRM1
 שם אתר: בנייני המדע נס ציונה - GDI

לקוח/ה נכבד/ה, אנו מתכבדים להגיש את חישוב צריכת החשמל לתקופה 01/10/23 - 31/10/23:

לוח חשמל 2 - (3x50)20065549 - MRM1

סוג תעריף	סוג צריכה	קריאה קודמת	קריאה נוכחית	סה"כ צריכה בקוט"ש	מחיר לקוט"ש בא"ג	סה"כ לתשלום
פרטי חשבון עבור תאריכים:						
777	פסגה	01/10/23	31/10/23	22.88	39.17	8.96 ₪
778	גבע	553.28	553.28	0.00	39.17	0.00 ₪
779	שפל	3,515.04	3,702.88	187.84	34.91	65.57 ₪

סה"כ לדייר:

פסגה	גבע	שפל	סה"כ	שיא ביקוש
22.88	0.00	187.84	210.72	78.41
8.96 ₪	0.00 ₪	65.57 ₪	74.54 ₪	

סה"כ צריכה
 סה"כ לתשלום

245.98 ₪	תשלום קבוע	
10.05 ₪	תשלום עבור גודל חיבור בKVA (3x50)	
330.57 ₪	סה"כ לתשלום	לא כולל מע"מ

התפלגות חיוב בש"ח לפי תעו"ז

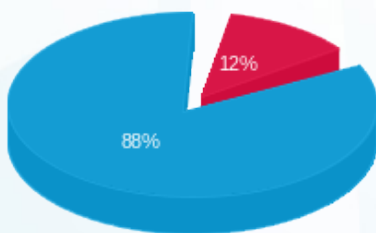

פסגה (8.96 ₪) ■
 גבע (0.00 ₪) ■
 שפל (65.57 ₪) ■

הסטוריית צריכה בקוט"ש

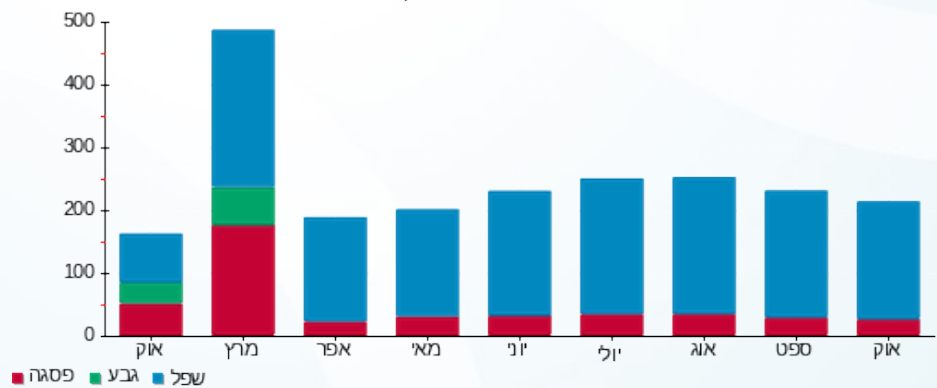



17/04/24 תאריך הפקדה:
 31/10/23 תאריך קריאה נוכחית:
 01/10/23 תאריך קריאה קודמת:

שם דייר: לוח יחידת אויר צח
 שם אתר: בנייני המדע נס ציונה - GDI

לקוח/ה נכבד/ה, אנו מתכבדים להגיש את חישוב צריכת החשמל לתקופה 01/10/23 - 31/10/23:

לוח יחידת אויר צח - 2 - 20065553(3x400)

סה"כ לתשלום	מחיר לקוט"ש בא"ג	סה"כ צריכה בקוט"ש	קריאה נוכחית	קריאה קודמת	סוג צריכה	סוג תעריף
			31/10/23	01/10/23	פרטי חשבון עבור תאריכים:	
₪ 0.00	39.17	0.00	36,340.80	36,340.80	פסגה	777
₪ 0.00	39.17	0.00	728.80	728.80	גבע	778
₪ 5,873.40	34.91	16,824.40	168,487.20	151,662.80	שפל	779

סה"כ לדיר:

שיא ביקוש	סה"כ	שפל	גבע	פסגה
698.12	16,824.40	16,824.40	0.00	0.00
	₪ 5,873.40	₪ 5,873.40	₪ 0.00	₪ 0.00

סה"כ צריכה
 סה"כ לתשלום

₪ 245.98	תשלום קבוע	
₪ 80.40	תשלום עבור גודל חיבור בKVA (3x400)	
₪ 6,199.78	סה"כ לתשלום	לא כולל מע"מ

התפלגות חיוב בש"ח לפי תעו"ז

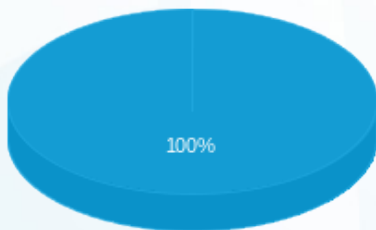

פסגה (₪ 0.00)
 גבע (₪ 0.00)
 שפל (₪ 5,873.40)

הסטוריית צריכה בקוט"ש

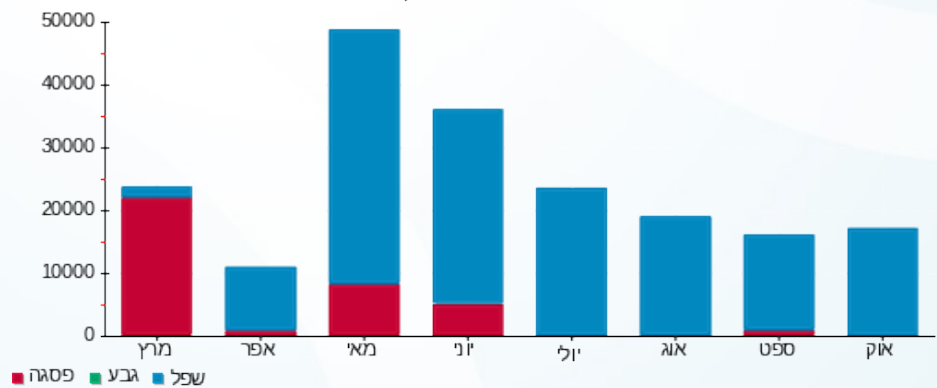



17/04/24

תאריך הפקדה:

31/10/23

תאריך קריאה נוכחית:

01/10/23

תאריך קריאה קודמת:

שם דייר: לוח מ"א

שם אתר: בנייני המדע נס ציונה - GDI

לקוח/ה נכבד/ה, אנו מתכבדים להגיש את חישוב צריכת החשמל לתקופה 01/10/23 - 31/10/23:

לוח מ"א - 3 - 20004335 (3x400)

סוג תעריף	סוג צריכה	קריאה קודמת	קריאה נוכחית	סה"כ צריכה בקוט"ש	מחיר לקוט"ש בא"ג	סה"כ לתשלום
פרטי חשבון עבור תאריכים:						
777	פסגה	01/10/23	31/10/23	847.60	39.17	332.00 ₪
778	גבע	1,081.20	1,081.20	0.00	39.17	0.00 ₪
779	שפל	86,455.20	102,939.20	16,484.00	34.91	5,754.56 ₪

סה"כ לדייר:

פסגה	גבע	שפל	סה"כ	שיא ביקוש
847.60	0.00	16,484.00	17,331.60	769.03
₪ 332.00	₪ 0.00	₪ 5,754.56	₪ 6,086.57	

סה"כ צריכה

סה"כ לתשלום

245.98 ₪	תשלום קבוע	
80.40 ₪	תשלום עבור גודל חיבור בKVA (3x400)	
6,412.95 ₪	סה"כ לתשלום	לא כולל מע"מ

התפלגות חיוב בש"ח לפי תעו"ז

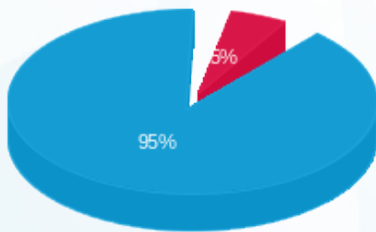

- פסגה (332.00 ₪)
- גבע (0.00 ₪)
- שפל (5,754.56 ₪)

הסטוריית צריכה בקוט"ש

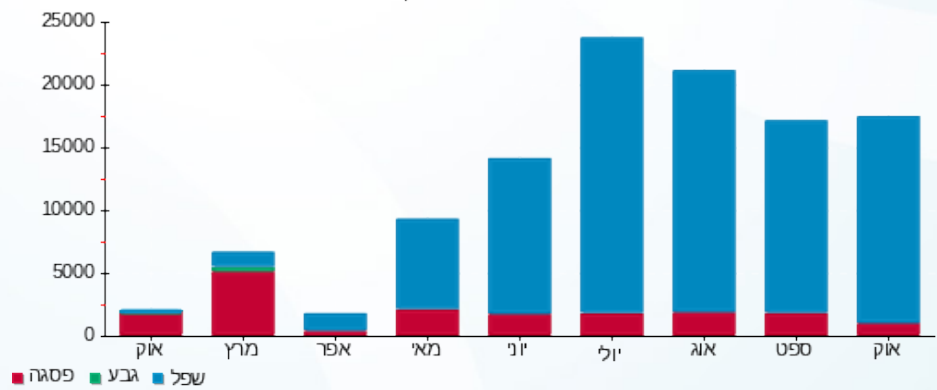

17/04/24 תאריך הפקה:
 31/10/23 תאריך קריאה נוכחית:
 01/10/23 תאריך קריאה קודמת:

שם דייר: לוח מפוחים פינוי עשן ACP-R-1 מרתף 1
 שם אתר: בנייני המדע נס ציונה - GDI

לקוח/ה נכבד/ה, אנו מתכבדים להגיש את חישוב צריכת החשמל לתקופה 01/10/23 - 31/10/23:

לוח מפוחים פינוי עשן ACP-R-1 מרתף 1 - 3 - 20004398 (3x400)

סוג תעריף	סוג צריכה	קריאה קודמת	קריאה נוכחית	סה"כ צריכה בקוט"ש	מחיר לקוט"ש בא"ג	סה"כ לתשלום
פרטי חשבון עבור תאריכים:						
		01/10/23	31/10/23			
777	פסגה	1,825.60	1,882.00	56.40	39.17	22.09 ₪
778	גבע	833.60	833.60	0.00	39.17	0.00 ₪
779	שפל	5,025.60	5,355.20	329.60	34.91	115.06 ₪

סה"כ לדייר:

פסגה	גבע	שפל	סה"כ	שיא ביקוש
56.40	0.00	329.60	386.00	4.21
₪ 22.09	₪ 0.00	₪ 115.06	₪ 137.16	

סה"כ צריכה
 סה"כ לתשלום

245.98 ₪	תשלום קבוע	
80.40 ₪	תשלום עבור גודל חיבור בKVA (3x400)	
463.54 ₪	סה"כ לתשלום	לא כולל מע"מ

התפלגות חיוב בש"ח לפי תעו"ז

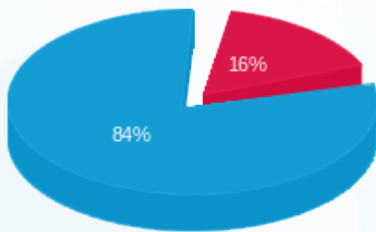

■ פסגה (22.09 ₪)
 ■ גבע (0.00 ₪)
 ■ שפל (115.06 ₪)

הסטוריית צריכה בקוט"ש

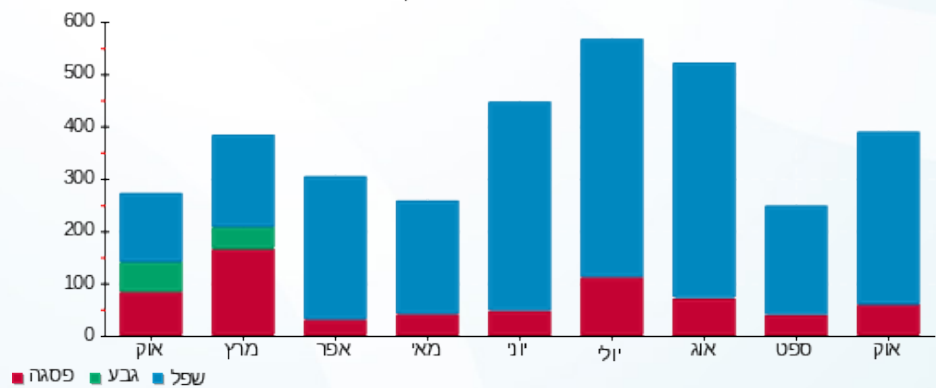

17/04/24 תאריך הפקדה:
 31/10/23 תאריך קריאה נוכחית:
 01/10/23 תאריך קריאה קודמת:

שם דייר: לוח מפוחים קומ גג
 שם אתר: בנייני המדע נס ציונה - GDI

לקוח/ה נכבד/ה, אנו מתכבדים להגיש את חישוב צריכת החשמל לתקופה 01/10/23 - 31/10/23:

לוח מפוחים קומ גג - 1 - 20065553 (3x40)

סה"כ לתשלום	מחיר לקוט"ש בא"ג	סה"כ צריכה בקוט"ש	קריאה נוכחית	קריאה קודמת	סוג צריכה	סוג תעריף
			31/10/23	01/10/23	פרטי חשבון עבור תאריכים:	
₪ 3.84	39.17	9.80	2,467.36	2,457.56	פסגה	777
₪ 0.00	39.17	0.00	219.96	219.96	גבע	778
₪ 577.72	34.91	1,654.88	14,681.68	13,026.80	שפל	779

סה"כ לדייר:

שיא ביקוש	סה"כ	שפל	גבע	פסגה
78.58	1,664.68	1,654.88	0.00	9.80
	₪ 581.56	₪ 577.72	₪ 0.00	₪ 3.84

סה"כ צריכה
 סה"כ לתשלום

₪ 245.98	תשלום קבוע	
₪ 8.04	תשלום עבור גודל חיבור בKVA (3x40)	
₪ 835.58	סה"כ לתשלום	לא כולל מע"מ

התפלגות חיוב בש"ח לפי תעו"ז

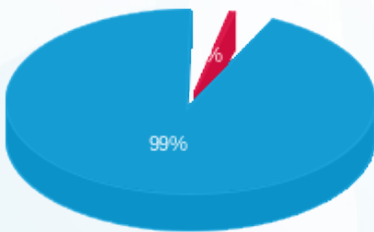

פסגה (₪ 3.84)
 גבע (₪ 0.00)
 שפל (₪ 577.72)

הסטוריית צריכה בקוט"ש

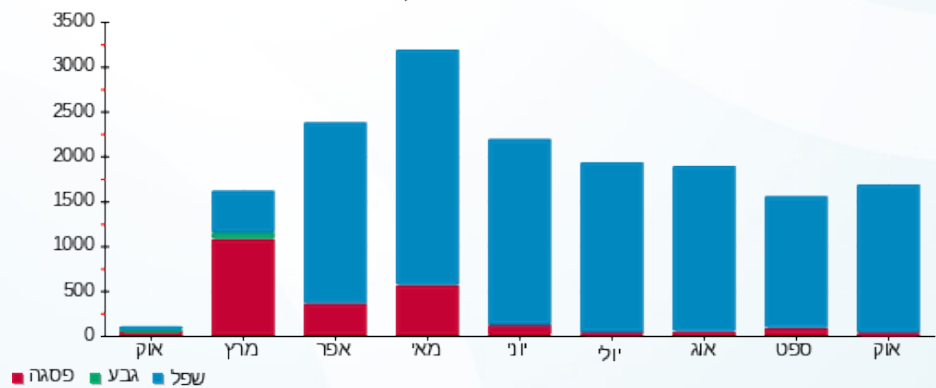

17/04/24 תאריך הפקדה:
 31/10/23 תאריך קריאה נוכחית:
 01/10/23 תאריך קריאה קודמת:

שם דייר: לוח מפוחים קומת גג
 שם אתר: בנייני המדע נס ציונה - GDI

לקוח/ה נכבד/ה, אנו מתכבדים להגיש את חישוב צריכת החשמל לתקופה 01/10/23 - 31/10/23:

לוח מפוחים קומת גג - 4 - 20004397(3x400)

סה"כ לתשלום	מחיר לקוט"ש בא"ג	סה"כ צריכה בקוט"ש	קריאה נוכחית	קריאה קודמת	סוג צריכה	סוג תעריף
			31/10/23	01/10/23		פרטי חשבון עבור תאריכים:
₪ 5.60	39.17	14.30	3,691.55	3,677.25	פסגה	777
₪ 0.00	39.17	0.00	297.85	297.85	גבע	778
₪ 626.84	34.91	1,795.60	16,631.85	14,836.25	שפל	779

סה"כ לדייר:

שיא ביקוש	סה"כ	שפל	גבע	פסגה
98.19	1,809.90	1,795.60	0.00	14.30
	₪ 632.45	₪ 626.84	₪ 0.00	₪ 5.60

סה"כ צריכה
 סה"כ לתשלום

₪ 245.98	תשלום קבוע	
₪ 80.40	תשלום עבור גודל חיבור בKVA (3x400)	
₪ 958.83	סה"כ לתשלום	לא כולל מע"מ

התפלגות חיוב בש"ח לפי תעו"ז

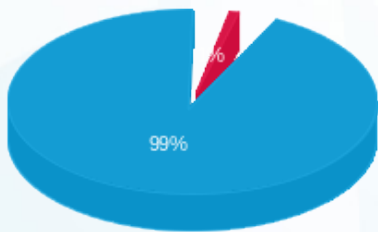

פסגה (₪ 5.60) 99%
 גבע (₪ 0.00) 1%
 שפל (₪ 626.84) 0%

הסטוריית צריכה בקוט"ש

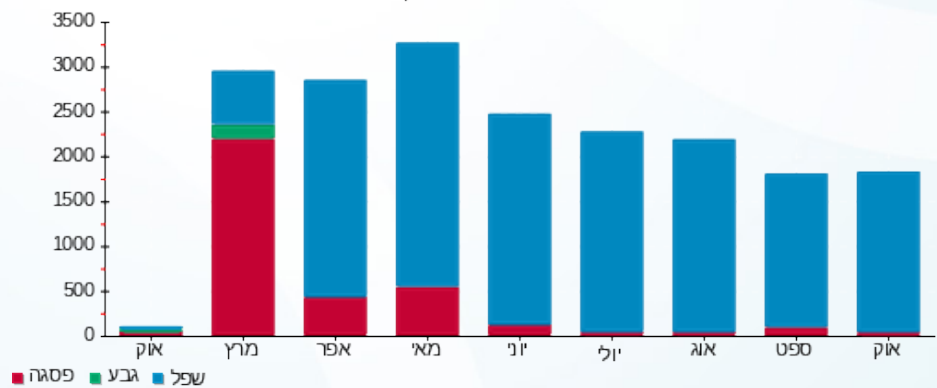

17/04/24 תאריך הפקדה:
 31/10/23 תאריך קריאה נוכחית:
 01/10/23 תאריך קריאה קודמת:

שם דייר: לוח מרתפים PMB2, PMB1
 שם אתר: בנייני המדע נס ציונה - GDI

לקוח/ה נכבד/ה, אנו מתכבדים להגיש את חישוב צריכת החשמל לתקופה 01/10/23 - 31/10/23:

לוח מרתפים 4 - (3x100) PMB2, PMB1

סוג תעריף	סוג צריכה	קריאה קודמת	קריאה נוכחית	סה"כ צריכה בקוט"ש	מחיר לקוט"ש בא"ג	סה"כ לתשלום
פרטי חשבון עבור תאריכים:						
777	פסגה	01/10/23	31/10/23	87.50	39.17	34.27 ₪
778	גבע	1,033.40	1,033.40	0.00	39.17	0.00 ₪
779	שפל	9,487.80	10,334.80	847.00	34.91	295.69 ₪

סה"כ לדייר:

פסגה	גבע	שפל	סה"כ	שיא ביקוש
87.50	0.00	847.00	934.50	195.69
34.27 ₪	0.00 ₪	295.69 ₪	329.96 ₪	

סה"כ צריכה
 סה"כ לתשלום

245.98 ₪	תשלום קבוע	
20.10 ₪	תשלום עבור גודל חיבור ב KVA (3x100)	
596.04 ₪	סה"כ לתשלום	לא כולל מע"מ

התפלגות חיוב בש"ח לפי תעו"ז

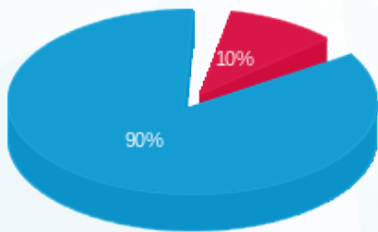

פסגה (34.27 ₪)
 גבע (0.00 ₪)
 שפל (295.69 ₪)

הסטוריית צריכה בקוט"ש

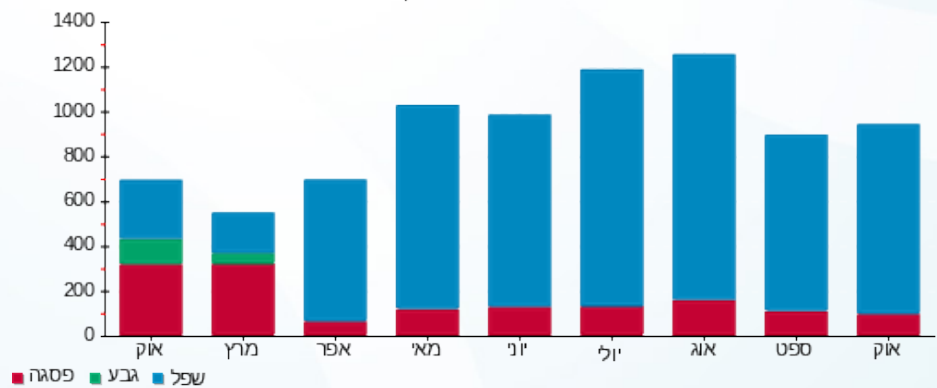



17/04/24 תאריך הפקה:
 31/10/23 תאריך קריאה נוכחית:
 01/10/23 תאריך קריאה קודמת:

שם דייר: לוח ציבורי גג PB06
 שם אתר: בנייני המדע נס ציונה - GDI

לקוח/ה נכבד/ה, אנו מתכבדים להגיש את חישוב צריכת החשמל לתקופה 01/10/23 - 31/10/23:

לוח ציבורי גג 1 - (3x50)20065549 - PB06

סה"כ לתשלום	מחיר לקוט"ש בא"ג	סה"כ צריכה בקוט"ש	קריאה נוכחית	קריאה קודמת	סוג צריכה	סוג תעריף
			31/10/23	01/10/23		פרטי חשבון עבור תאריכים:
0.00 ₪	39.17	0.00	0.00	0.00	פסגה	777
0.00 ₪	39.17	0.00	0.00	0.00	גבע	778
0.00 ₪	34.91	0.00	0.00	0.00	שפל	779

סה"כ לדייר:

שיא ביקוש	סה"כ	שפל	גבע	פסגה
26.21	0.00	0.00	0.00	0.00
	0.00 ₪	0.00 ₪	0.00 ₪	0.00 ₪

סה"כ צריכה
 סה"כ לתשלום

245.98 ₪	תשלום קבוע	
10.05 ₪	תשלום עבור גודל חיבור ב-KVA (3x50)	
256.03 ₪	סה"כ לתשלום	לא כולל מע"מ





17/04/24 תאריך הפקה:
 31/10/23 תאריך קריאה נוכחית:
 01/10/23 תאריך קריאה קודמת:

שם דייר: לוח ציבורי קומתי 1 PB01
 שם אתר: בנייני המדע נס ציונה - GDI

לקוח/ה נכבד/ה, אנו מתכבדים להגיש את חישוב צריכת החשמל לתקופה 01/10/23 - 31/10/23:

לוח ציבורי קומתי 1 - 4 - 20065552 (3x400) PB01

סה"כ לתשלום	מחיר לקוט"ש בא"ג	סה"כ צריכה בקוט"ש	קריאה נוכחית	קריאה קודמת	סוג צריכה	סוג תעריף
			31/10/23	01/10/23		פרטי חשבון עבור תאריכים:
₪ 89.78	39.17	229.20	7,491.20	7,262.00	פסגה	777
₪ 0.00	39.17	0.00	2,213.20	2,213.20	גבע	778
₪ 508.57	34.91	1,456.80	20,315.60	18,858.80	שפל	779

סה"כ לדיר:

שיא ביקוש	סה"כ	שפל	גבע	פסגה
784.88	1,686.00	1,456.80	0.00	229.20
	₪ 598.35	₪ 508.57	₪ 0.00	₪ 89.78

סה"כ צריכה
 סה"כ לתשלום

₪ 245.98	תשלום קבוע	
₪ 80.40	תשלום עבור גודל חיבור בKVA (3x400)	
₪ 924.73	סה"כ לתשלום	לא כולל מע"מ

התפלגות חיוב בש"ח לפי תעו"ז

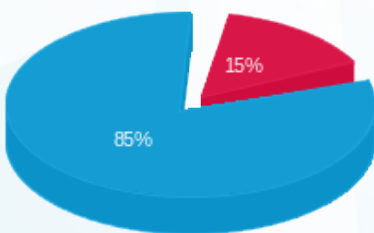

פסגה (₪ 89.78)
 גבע (₪ 0.00)
 שפל (₪ 508.57)

הסטוריית צריכה בקוט"ש

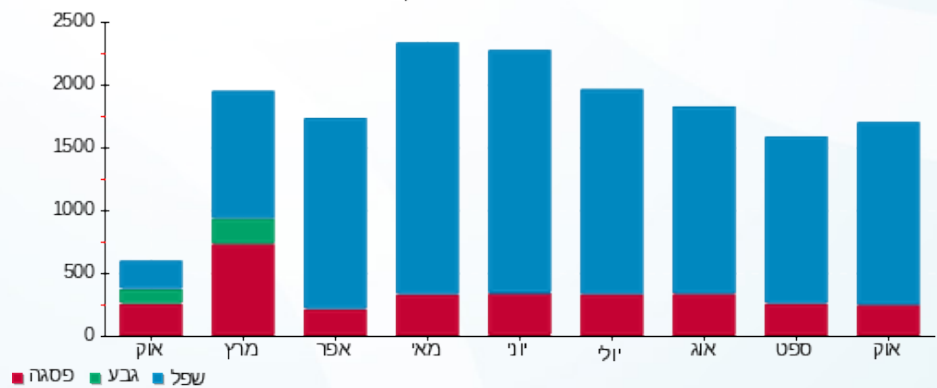



17/04/24 תאריך הפקדה:
 31/10/23 תאריך קריאה נוכחית:
 01/10/23 תאריך קריאה קודמת:

שם דייר: לוח ציבורי קומתי 2 PB02
 שם אתר: בנייני המדע נס ציונה - GDI

לקוח/ה נכבד/ה, אנו מתכבדים להגיש את חישוב צריכת החשמל לתקופה 01/10/23 - 31/10/23:

לוח ציבורי קומתי 1 2 - PB02 - (3x400)20056661

סוג תעריף	סוג צריכה	קריאה קודמת	קריאה נוכחית	סה"כ צריכה בקוט"ש	מחיר לקוט"ש בא"ג	סה"כ לתשלום
פרטי חשבון עבור תאריכים:						
777	פסגה	01/10/23	31/10/23	174.00	39.17	68.16 ₪
778	גבע	236.40	236.40	0.00	39.17	0.00 ₪
779	שפל	3,920.00	5,100.40	1,180.40	34.91	412.08 ₪

סה"כ לדייר:

פסגה	גבע	שפל	סה"כ	שיא ביקוש
174.00	0.00	1,180.40	1,354.40	785.14
₪ 68.16	₪ 0.00	₪ 412.08	₪ 480.23	

סה"כ צריכה
 סה"כ לתשלום

245.98 ₪	תשלום קבוע	
80.40 ₪	תשלום עבור גודל חיבור בKVA (3x400)	
806.62 ₪	סה"כ לתשלום	לא כולל מע"מ

התפלגות חיוב בש"ח לפי תעו"ז

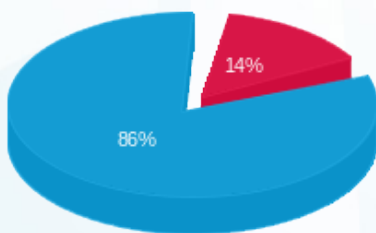

פסגה (₪ 0.00)
 גבע (₪ 68.16)
 שפל (₪ 412.08)

הסטוריית צריכה בקוט"ש

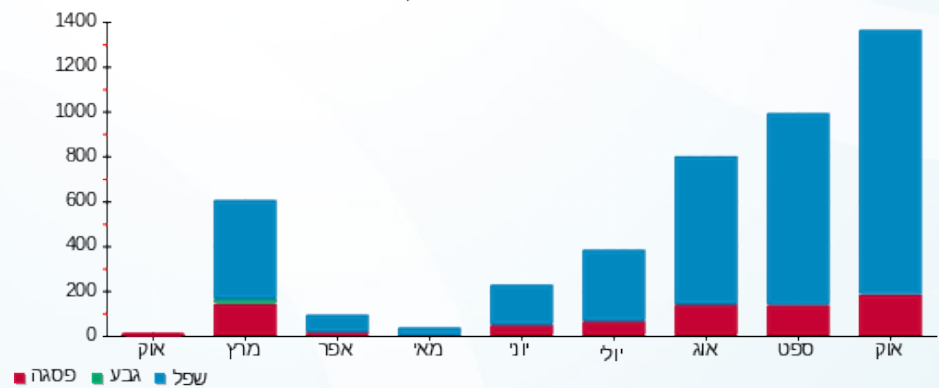

17/04/24 תאריך הפקה:
 31/10/23 תאריך קריאה נוכחי:
 01/10/23 תאריך קריאה קודמת:

שם דייר: לוח ציבורי קומתי 3 PB03
 שם אתר: בנייני המדע נס ציונה - GDI

לקוח/ה נכבד/ה, אנו מתכבדים להגיש את חישוב צריכת החשמל לתקופה 01/10/23 - 31/10/23:

לוח ציבורי קומתי 2 3 - PB03 - (3x400)20056661

סה"כ לתשלום	מחיר לקוט"ש בא"ג	סה"כ צריכה בקוט"ש	קריאה נוכחית	קריאה קודמת	סוג צריכה	סוג תעריף
			31/10/23	01/10/23	פרטי חשבון עבור תאריכים:	
139.76 ₪	39.17	356.80	7,330.00	6,973.20	פסגה	777
0.00 ₪	39.17	0.00	976.80	976.80	גבע	778
740.51 ₪	34.91	2,121.20	26,927.20	24,806.00	שפל	779

סה"כ לדיר:

שיא ביקוש	סה"כ	שפל	גבע	פסגה
784.76	2,478.00	2,121.20	0.00	356.80
	880.27 ₪	740.51 ₪	0.00 ₪	139.76 ₪

סה"כ צריכה
 סה"כ לתשלום

245.98 ₪	תשלום קבוע	
80.40 ₪	תשלום עבור גודל חיבור בKVA (3x400)	
1,206.65 ₪	סה"כ לתשלום	לא כולל מע"מ

התפלגות חיוב בש"ח לפי תעו"ז

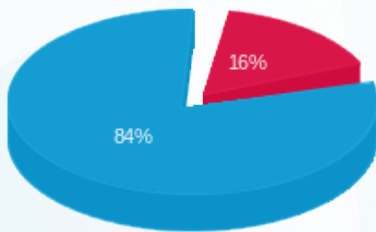

■ פסגה (139.76 ₪)
 ■ גבע (0.00 ₪)
 ■ שפל (740.51 ₪)

הסטוריית צריכה בקוט"ש

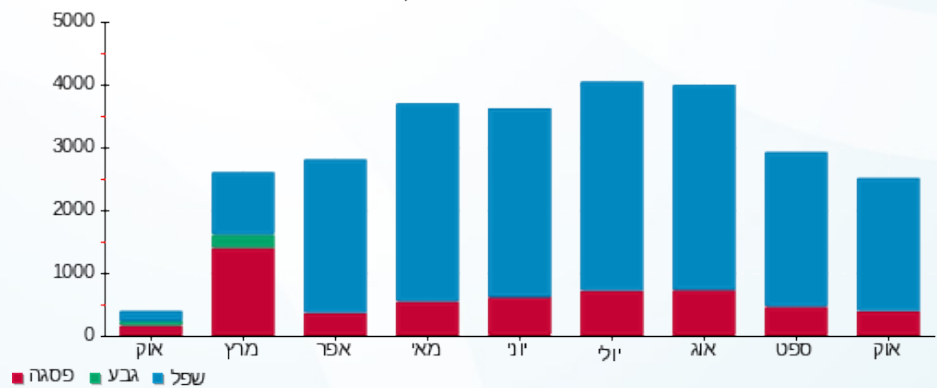



17/04/24 תאריך הפקה:
 31/10/23 תאריך קריאה נוכחית:
 01/10/23 תאריך קריאה קודמת:

שם דייר: לוח ציבורי קומתי 4 PB04
 שם אתר: בנייני המדע נס ציונה - GDI

לקוח/ה נכבד/ה, אנו מתכבדים להגיש את חישוב צריכת החשמל לתקופה 01/10/23 - 31/10/23:

לוח ציבורי קומתי 4 - PB04 - (3x400)20056661

סה"כ לתשלום	מחיר לקוט"ש בא"ג	סה"כ צריכה בקוט"ש	קריאה נוכחית	קריאה קודמת	סוג צריכה	סוג תעריף
			31/10/23	01/10/23	פרטי חשבון עבור תאריכים:	
101.22 ₪	39.17	258.40	4,966.40	4,708.00	פסגה	777
0.00 ₪	39.17	0.00	708.80	708.80	גבע	778
946.62 ₪	34.91	2,711.60	24,240.00	21,528.40	שפל	779

סה"כ לדייר:

שיא ביקוש	סה"כ	שפל	גבע	פסגה
784.62	2,970.00	2,711.60	0.00	258.40
	1,047.83 ₪	946.62 ₪	0.00 ₪	101.22 ₪

סה"כ צריכה
 סה"כ לתשלום

245.98 ₪	תשלום קבוע	
80.40 ₪	תשלום עבור גודל חיבור בKVA (3x400)	
1,374.22 ₪	סה"כ לתשלום	לא כולל מע"מ

התפלגות חיוב בש"ח לפי תע"ז

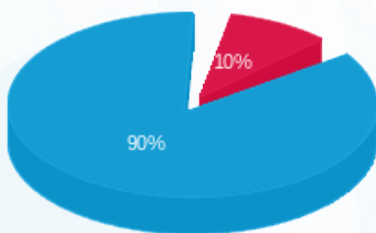

■ פסגה (101.22 ₪)
 ■ גבע (0.00 ₪)
 ■ שפל (946.62 ₪)

הסטוריית צריכה בקוט"ש

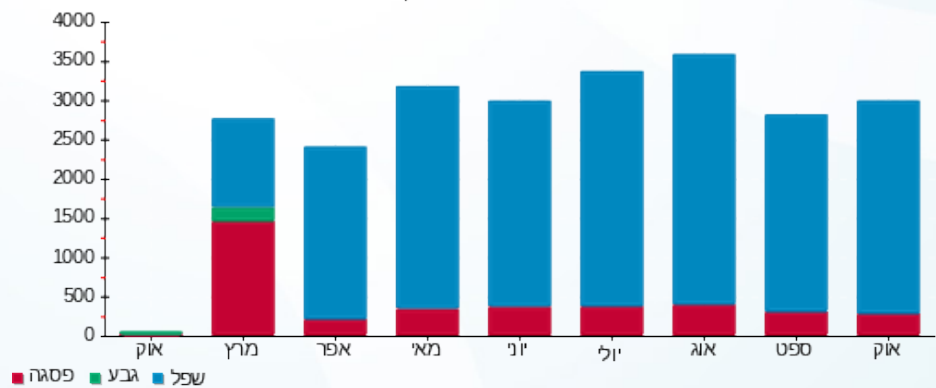



17/04/24 תאריך הפקה:
 31/10/23 תאריך קריאה נוכחית:
 01/10/23 תאריך קריאה קודמת:

שם דייר: לוח ציבורי קומתי 5 PB05
 שם אתר: בנייני המדע נס ציונה - GDI

לקוח/ה נכבד/ה, אנו מתכבדים להגיש את חישוב צריכת החשמל לתקופה 01/10/23 - 31/10/23:

לוח ציבורי קומתי 5 - 3 - 20056661 (3x400) PB05

סה"כ לתשלום	מחיר לקוט"ש בא"ג	סה"כ צריכה בקוט"ש	קריאה נוכחית	קריאה קודמת	סוג צריכה	סוג תעריף
			31/10/23	01/10/23		פרטי חשבון עבור תאריכים:
170.94 ₪	39.17	436.40	6,592.80	6,156.40	פסגה	777
0.00 ₪	39.17	0.00	1,146.00	1,146.00	גבע	778
1,202.44 ₪	34.91	3,444.40	31,994.40	28,550.00	שפל	779

סה"כ לדייר:

שיא ביקוש	סה"כ	שפל	גבע	פסגה
783.34	3,880.80	3,444.40	0.00	436.40
	1,373.38 ₪	1,202.44 ₪	0.00 ₪	170.94 ₪

סה"כ צריכה
 סה"כ לתשלום

245.98 ₪	תשלום קבוע	
80.40 ₪	תשלום עבור גודל חיבור בKVA (3x400)	
1,699.76 ₪	סה"כ לתשלום	לא כולל מע"מ

התפלגות חיוב בש"ח לפי תעו"ז

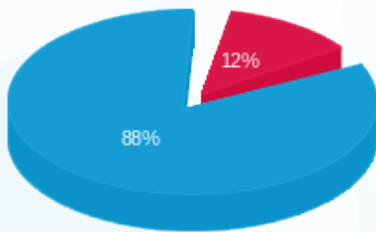

■ פסגה (170.94 ₪)
 ■ גבע (0.00 ₪)
 ■ שפל (1,202.44 ₪)

הסטוריית צריכה בקוט"ש

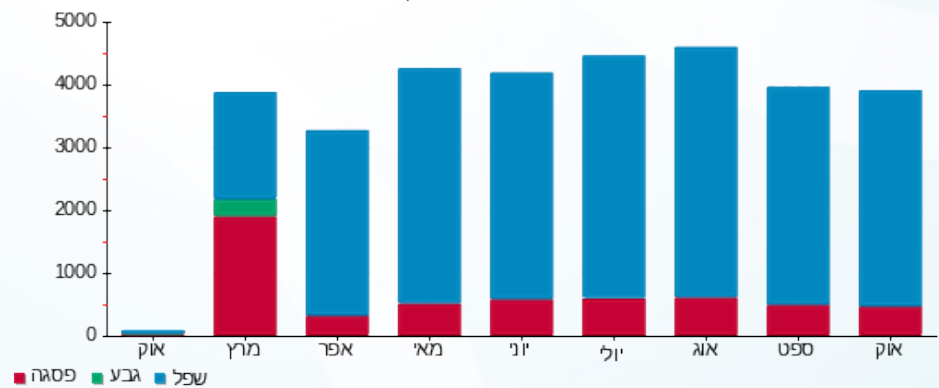



17/04/24 תאריך הפקה:
 31/10/23 תאריך קריאה נוכחית:
 01/10/23 תאריך קריאה קודמת:

שם דייר: לוח ציבורי קומתי ק.2 PA02
 שם אתר: בנייני המדע נס ציונה - GDI

לקוח/ה נכבד/ה, אנו מתכבדים להגיש את חישוב צריכת החשמל לתקופה 01/10/23 - 31/10/23:

לוח ציבורי קומתי ק.2 1 - 20004337 (3x400) - PA02

סוג תעריף	סוג צריכה	קריאה קודמת	קריאה נוכחית	סה"כ צריכה בקוט"ש	מחיר לקוט"ש בא"ג	סה"כ לתשלום
פרטי חשבון עבור תאריכים:						
777	פסגה	01/10/23	31/10/23	282.80	39.17	110.77 ₪
778	גבע	522.00	522.00	0.00	39.17	0.00 ₪
779	שפל	15,272.40	17,266.40	1,994.00	34.91	696.11 ₪

סה"כ לדייר:

פסגה	גבע	שפל	סה"כ	שיא ביקוש
282.80	0.00	1,994.00	2,276.80	784.80
110.77 ₪	0.00 ₪	696.11 ₪	806.88 ₪	

סה"כ צריכה
 סה"כ לתשלום

245.98 ₪	תשלום קבוע	
80.40 ₪	תשלום עבור גודל חיבור בKVA (3x400)	
1,133.26 ₪	סה"כ לתשלום	לא כולל מע"מ

התפלגות חיוב בש"ח לפי תעו"ז

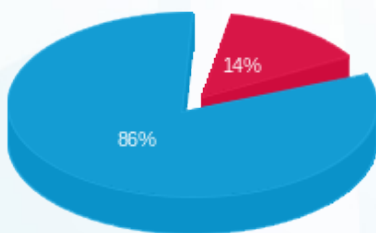

פסגה (110.77 ₪) ■
 גבע (0.00 ₪) ■
 שפל (696.11 ₪) ■

הסטוריית צריכה בקוט"ש

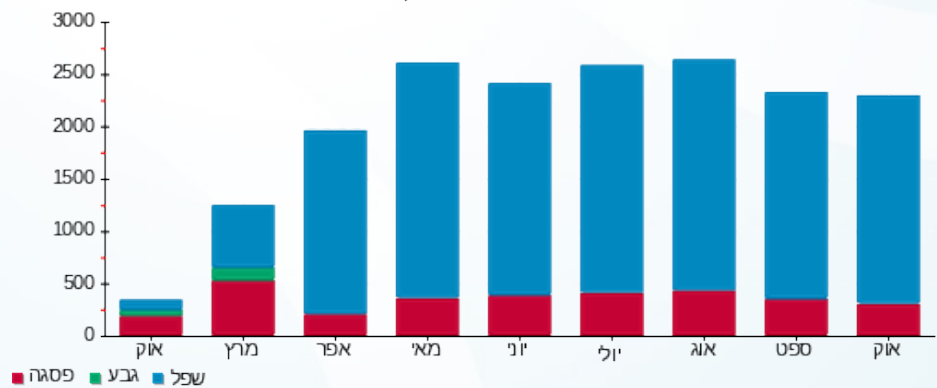

17/04/24 תאריך הפקה:
 31/10/23 תאריך קריאה נוכחית:
 01/10/23 תאריך קריאה קודמת:

שם דייר: לוח ציבורי קומתי ק.3 PA03
 שם אתר: בנייני המדע נס ציונה - GDI

לקוח/ה נכבד/ה, אנו מתכבדים להגיש את חישוב צריכת החשמל לתקופה 01/10/23 - 31/10/23:

לוח ציבורי קומתי ק.3 2 - 20004337 (3x400) - PA03

סה"כ לתשלום	מחיר לקוט"ש בא"ג	סה"כ צריכה בקוט"ש	קריאה נוכחית	קריאה קודמת	סוג צריכה	סוג תעריף
			31/10/23	01/10/23	פרטי חשבון עבור תאריכים:	
₪ 76.46	39.17	195.20	4,336.00	4,140.80	פסגה	777
₪ 0.00	39.17	0.00	946.80	946.80	גבע	778
₪ 593.89	34.91	1,701.20	15,534.40	13,833.20	שפל	779

סה"כ לדייר:

שיא ביקוש	סה"כ	שפל	גבע	פסגה
785.18	1,896.40	1,701.20	0.00	195.20
	₪ 670.35	₪ 593.89	₪ 0.00	₪ 76.46

סה"כ צריכה
 סה"כ לתשלום

₪ 245.98	תשלום קבוע	
₪ 80.40	תשלום עבור גודל חיבור בKVA (3x400)	
₪ 996.73	סה"כ לתשלום	לא כולל מע"מ

התפלגות חיוב בש"ח לפי תעו"ז

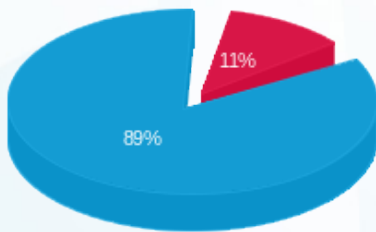

פסגה (₪ 76.46) ■
 גבע (₪ 0.00) ■
 שפל (₪ 593.89) ■

הסטוריית צריכה בקוט"ש

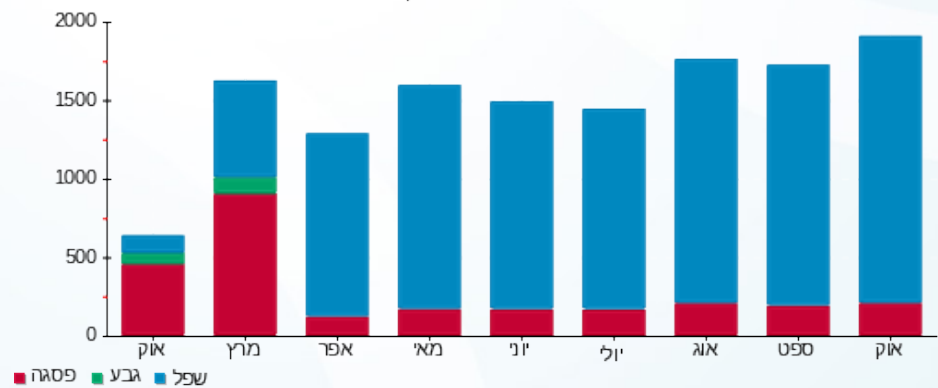

פסגה ■ גבע ■ שפל

17/04/24 תאריך הפקה:
 31/10/23 תאריך קריאה נוכחית:
 01/10/23 תאריך קריאה קודמת:

שם דייר: לוח ציבורי קומתי ק.4 PA04
 שם אתר: בנייני המדע נס ציונה - GDI

לקוח/ה נכבד/ה, אנו מתכבדים להגיש את חישוב צריכת החשמל לתקופה 01/10/23 - 31/10/23:

לוח ציבורי קומתי ק.4 - 4 4 - 20004337 (3x400) - PA04

סוג תעריף	סוג צריכה	קריאה קודמת	קריאה נוכחית	סה"כ צריכה בקוט"ש	מחיר לקוט"ש בא"ג	סה"כ לתשלום
פרטי חשבון עבור תאריכים:						
777	פסגה	01/10/23	31/10/23	334.00	39.17	130.83 ₪
778	גבע	823.20	823.20	0.00	39.17	0.00 ₪
779	שפל	19,788.80	22,027.20	2,238.40	34.91	781.43 ₪

סה"כ לדייר:

פסגה	גבע	שפל	סה"כ	שיא ביקוש
334.00	0.00	2,238.40	2,572.40	783.75
130.83 ₪	0.00 ₪	781.43 ₪	912.25 ₪	

סה"כ צריכה
 סה"כ לתשלום

245.98 ₪	תשלום קבוע	
80.40 ₪	תשלום עבור גודל חיבור בKVA (3x400)	
1,238.64 ₪	סה"כ לתשלום	לא כולל מע"מ

התפלגות חיוב בש"ח לפי תעו"ז

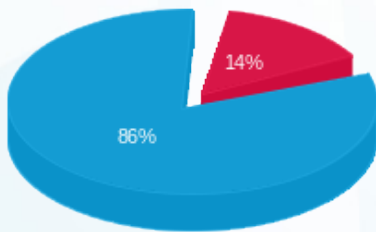

■ פסגה (130.83 ₪)
 ■ גבע (0.00 ₪)
 ■ שפל (781.43 ₪)

הסטוריית צריכה בקוט"ש

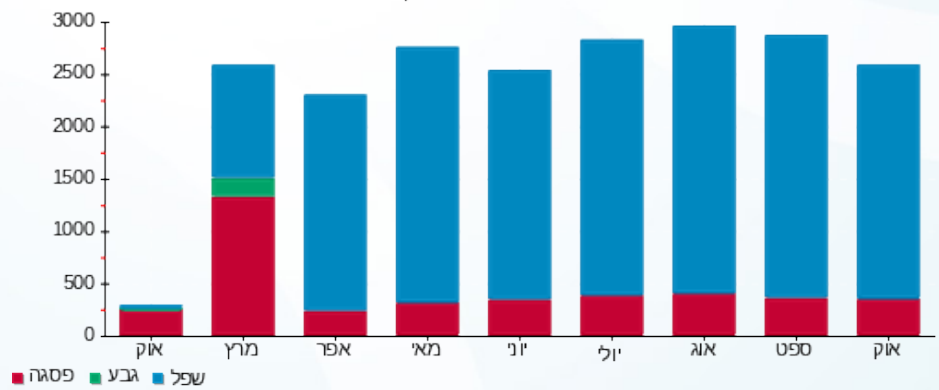



17/04/24 תאריך הפקה:
 31/10/23 תאריך קריאה נוכחית:
 01/10/23 תאריך קריאה קודמת:

שם דייר: לוח ציבורי קומתי ק.5 PA05
 שם אתר: בנייני המדע נס ציונה - GDI

לקוח/ה נכבד/ה, אנו מתכבדים להגיש את חישוב צריכת החשמל לתקופה 01/10/23 - 31/10/23:

לוח ציבורי קומתי ק.5 3 - 20004337 (3x400) - PA05

סוג תעריף	סוג צריכה	קריאה קודמת	קריאה נוכחית	סה"כ צריכה בקוט"ש	מחיר לקוט"ש בא"ג	סה"כ לתשלום
פרטי חשבון עבור תאריכים:						
777	פסגה	01/10/23	31/10/23	204.80	39.17	80.22 ₪
778	גבע	449.60	449.60	0.00	39.17	0.00 ₪
779	שפל	8,364.80	9,390.40	1,025.60	34.91	358.04 ₪

סה"כ לדייר:

פסגה	גבע	שפל	סה"כ	שיא ביקוש
204.80	0.00	1,025.60	1,230.40	524.27
₪ 80.22	₪ 0.00	₪ 358.04	₪ 438.26	

סה"כ צריכה
 סה"כ לתשלום

245.98 ₪	תשלום קבוע	
80.40 ₪	תשלום עבור גודל חיבור בKVA (3x400)	
764.64 ₪	סה"כ לתשלום	לא כולל מע"מ

התפלגות חיוב בש"ח לפי תעו"ז

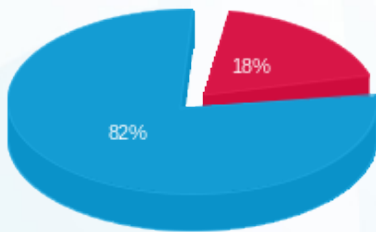

פסגה (₪ 80.22)
 גבע (₪ 0.00)
 שפל (₪ 358.04)

הסטוריית צריכה בקוט"ש

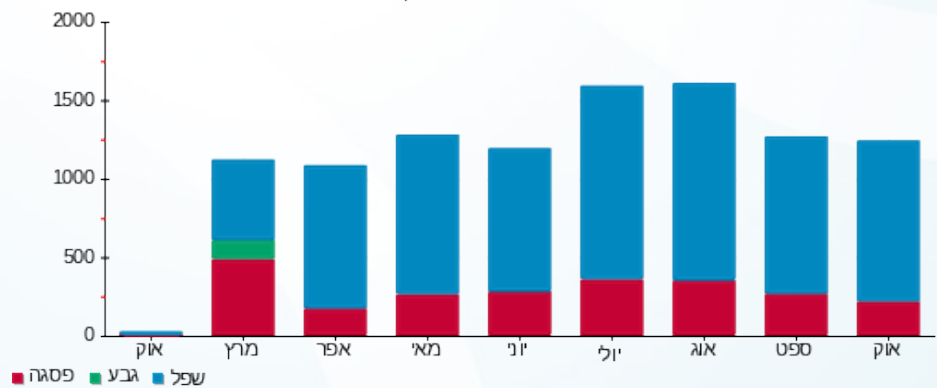

17/04/24 תאריך הפקדה:
 31/10/23 תאריך קריאה נוכחית:
 01/10/23 תאריך קריאה קודמת:

שם דייר: לוח ציבורי קומתי ק.גג PA06
 שם אתר: בנייני המדע נס ציונה - GDI

לקוח/ה נכבד/ה, אנו מתכבדים להגיש את חישוב צריכת החשמל לתקופה 01/10/23 - 31/10/23:

לוח ציבורי קומתי ק.גג 1 - 20004334(3x50) - PA06

סה"כ לתשלום	מחיר לקוט"ש בא"ג	סה"כ צריכה בקוט"ש	קריאה נוכחית	קריאה קודמת	סוג צריכה	סוג תעריף
			31/10/23	01/10/23		פרטי חשבון עבור תאריכים:
0.00 ₪	39.17	0.00	0.00	0.00	פסגה	777
0.00 ₪	39.17	0.00	0.00	0.00	גבע	778
0.00 ₪	34.91	0.00	0.00	0.00	שפל	779

סה"כ לדייר:

שיא ביקוש	סה"כ	שפל	גבע	פסגה
	0.00	0.00	0.00	0.00
	0.00 ₪	0.00 ₪	0.00 ₪	0.00 ₪

סה"כ צריכה
 סה"כ לתשלום

245.98 ₪	תשלום קבוע	
10.05 ₪	תשלום עבור גודל חיבור ב-KVA (3x50)	
256.03 ₪	סה"כ לתשלום	לא כולל מע"מ



17/04/24 תאריך הפקה:
 31/10/23 תאריך קריאה נוכחית:
 01/10/23 תאריך קריאה קודמת:

שם דייר: לוח ציבורי קומתי קומת קרקע PA00
 שם אתר: בנייני המדע נס ציונה - GDI

לקוח/ה נכבד/ה, אנו מתכבדים להגיש את חישוב צריכת החשמל לתקופה 01/10/23 - 31/10/23:

לוח ציבורי קומתי קומת קרקע 2 - PA00 - (3x400)20004397

סוג תעריף	סוג צריכה	קריאה קודמת	קריאה נוכחית	סה"כ צריכה בקוט"ש	מחיר לקוט"ש בא"ג	סה"כ לתשלום
פרטי חשבון עבור תאריכים:						
777	פסגה	01/10/23	31/10/23	441.60	39.17	172.97 ₪
778	גבע	890.40	890.40	0.00	39.17	0.00 ₪
779	שפל	12,474.00	13,936.40	1,462.40	34.91	510.52 ₪

סה"כ לדייר:

פסגה	גבע	שפל	סה"כ	שיא ביקוש
441.60	0.00	1,462.40	1,904.00	784.83
172.97 ₪	0.00 ₪	510.52 ₪	683.50 ₪	

סה"כ צריכה
 סה"כ לתשלום

245.98 ₪	תשלום קבוע	
80.40 ₪	תשלום עבור גודל חיבור בKVA (3x400)	
1,009.88 ₪	סה"כ לתשלום	לא כולל מע"מ

התפלגות חיוב בש"ח לפי תעו"ז

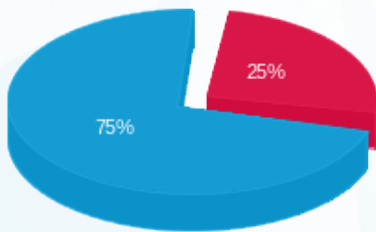

■ פסגה (172.97 ₪)
 ■ גבע (0.00 ₪)
 ■ שפל (510.52 ₪)

הסטוריית צריכה בקוט"ש

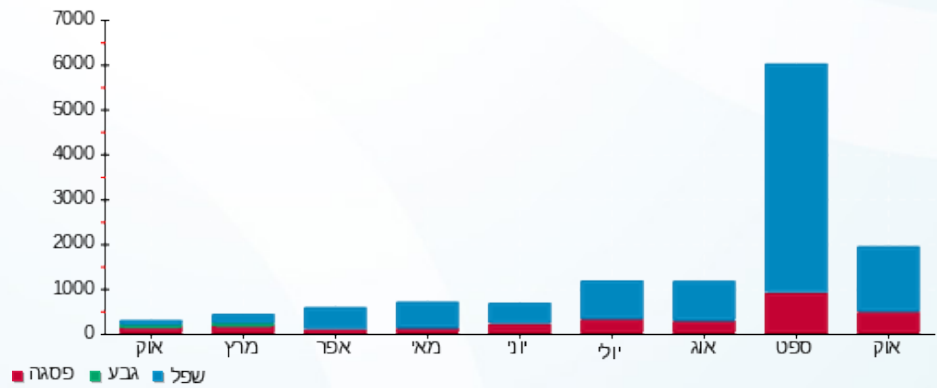

17/04/24 תאריך הפקדה:
 31/10/23 תאריך קריאה נוכחית:
 01/10/23 תאריך קריאה קודמת:

שם דייר: לוח ציבורי קומתי קמה PA01
 שם אתר: בנייני המדע נס ציונה - GDI

לקוח/ה נכבד/ה, אנו מתכבדים להגיש את חישוב צריכת החשמל לתקופה 01/10/23 - 31/10/23:

לוח ציבורי קומתי קמה 3 - (3x400)20004397 - PA01

סוג תעריף	סוג צריכה	קריאה קודמת	קריאה נוכחית	סה"כ צריכה בקוט"ש	מחיר לקוט"ש בא"ג	סה"כ לתשלום
פרטי חשבון עבור תאריכים:						
777	פסגה	01/10/23	31/10/23	21.20	39.17	8.30 ₪
778	גבע	101.20	101.20	0.00	39.17	0.00 ₪
779	שפל	847.60	962.40	114.80	34.91	40.08 ₪

סה"כ לדייר:

פסגה	גבע	שפל	סה"כ	שיא ביקוש
21.20	0.00	114.80	136.00	523.78
8.30 ₪	0.00 ₪	40.08 ₪	48.38 ₪	

סה"כ צריכה
סה"כ לתשלום

245.98 ₪	תשלום קבוע	
80.40 ₪	תשלום עבור גודל חיבור בKVA (3x400)	
374.76 ₪	סה"כ לתשלום	לא כולל מע"מ

התפלגות חיוב בש"ח לפי תעו"ז

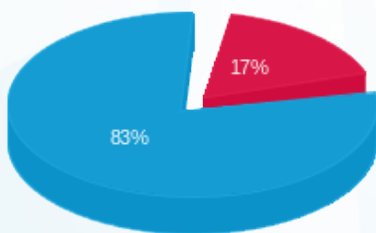

פסגה (8.30 ₪)
 גבע (0.00 ₪)
 שפל (40.08 ₪)

הסטוריית צריכה בקוט"ש

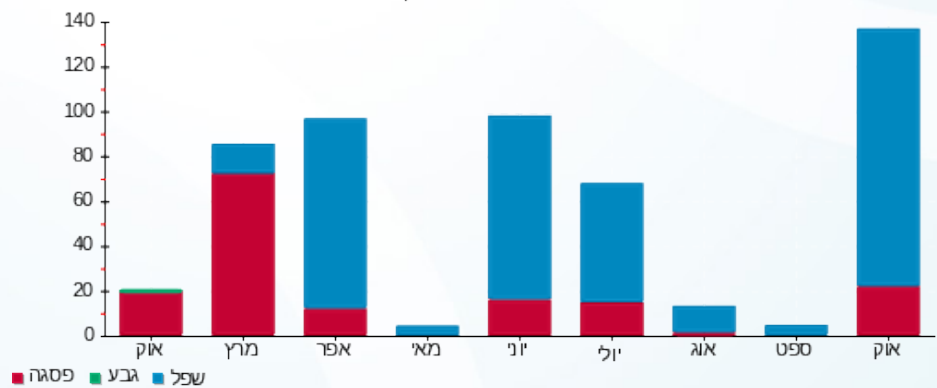



17/04/24

תאריך הפקדה:

שם דייר: לוח ציבורי קומתי קרקע PB00

31/10/23

תאריך קריאה נוכחית:

שם אתר: בנייני המדע נס ציונה - GDI

01/10/23

תאריך קריאה קודמת:

לקוח/ה נכבד/ה, אנו מתכבדים להגיש את חישוב צריכת החשמל לתקופה 01/10/23 - 31/10/23:

לוח ציבורי קומתי קרקע 3 - 20065552 (3x400) - PB00

סוג תעריף	סוג צריכה	קריאה קודמת	קריאה נוכחית	סה"כ צריכה בקוט"ש	מחיר לקוט"ש בא"ג	סה"כ לתשלום
פרטי חשבון עבור תאריכים:						
777	פסגה	01/10/23	31/10/23	487.60	39.17	190.99 ₪
778	גבע	918.80	918.80	0.00	39.17	0.00 ₪
779	שפל	10,503.60	12,804.00	2,300.40	34.91	803.07 ₪

סה"כ לדייר:

פסגה	גבע	שפל	סה"כ	שיא ביקוש
487.60	0.00	2,300.40	2,788.00	784.10
190.99 ₪	0.00 ₪	803.07 ₪	994.06 ₪	

סה"כ צריכה

סה"כ לתשלום

245.98 ₪	תשלום קבוע	
80.40 ₪	תשלום עבור גודל חיבור ב KVA (3x400)	
1,320.45 ₪	סה"כ לתשלום	לא כולל מע"מ

התפלגות חיוב בש"ח לפי תעו"ז

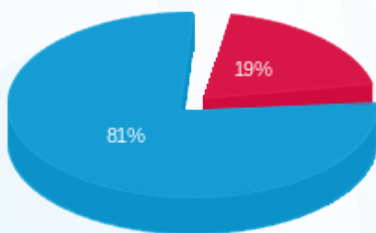

- פסגה (190.99 ₪) - 81%
- גבע (0.00 ₪) - 19%
- שפל (803.07 ₪) - 0%

הסטוריית צריכה בקוט"ש

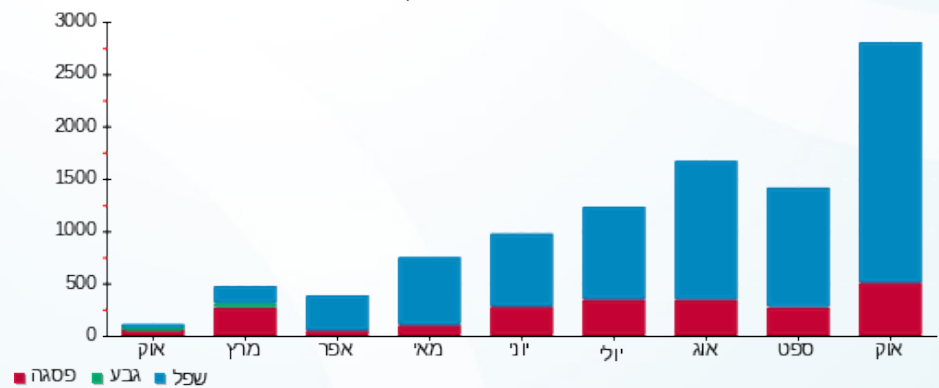

17/04/24 תאריך הפקה:
 31/10/23 תאריך קריאה נוכחית:
 01/10/23 תאריך קריאה קודמת:

שם דייר: משאבות להגברת לחץ מים
 שם אתר: בנייני המדע נס ציונה - GDI

לקוח/ה נכבד/ה, אנו מתכבדים להגיש את חישוב צריכת החשמל לתקופה 01/10/23 - 31/10/23:

משאבות להגברת לחץ מים - 1 - 20065555(3x32)

סה"כ לתשלום	מחיר לקוט"ש בא"ג	סה"כ צריכה בקוט"ש	קריאה נוכחית	קריאה קודמת	סוג צריכה	סוג תעריף
			31/10/23	01/10/23		פרטי חשבון עבור תאריכים:
₪ 0.55	39.17	1.40	39.60	38.20	פסגה	777
₪ 0.00	39.17	0.00	10.00	10.00	גבע	778
₪ 2.67	34.91	7.65	137.20	129.55	שפל	779

סה"כ לדייר:

שיא ביקוש	סה"כ	שפל	גבע	פסגה
98.23	9.05	7.65	0.00	1.40
	₪ 3.22	₪ 2.67	₪ 0.00	₪ 0.55

סה"כ צריכה
 סה"כ לתשלום

₪ 245.98	תשלום קבוע	
₪ 6.43	תשלום עבור גודל חיבור בKVA (3x32)	
₪ 255.63	סה"כ לתשלום	לא כולל מע"מ

התפלגות חיוב בש"ח לפי תעו"ז

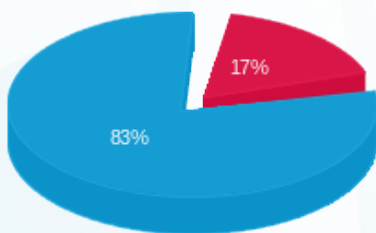

פסגה (₪ 0.55)
 גבע (₪ 0.00)
 שפל (₪ 2.67)

הסטוריית צריכה בקוט"ש

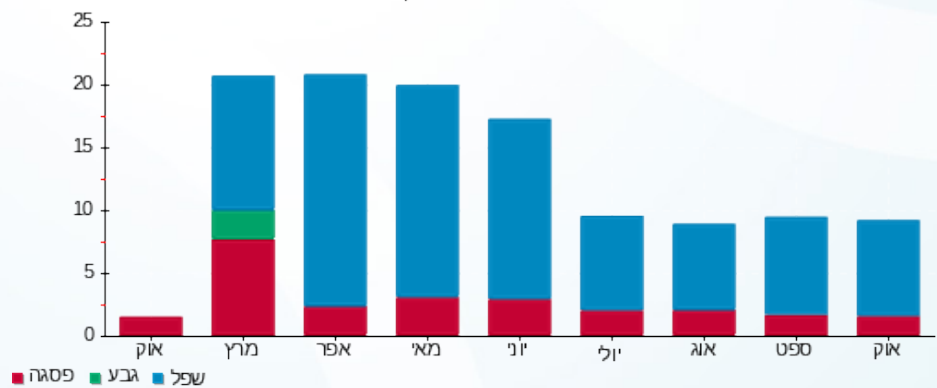



17/04/24 תאריך הפקה:
 31/10/23 תאריך קריאה נוכחית:
 01/10/23 תאריך קריאה קודמת:

שם דייר: ציבורי
 שם אתר: בנייני המדע נס ציונה - GDI

לקוח/ה נכבד/ה, אנו מתכבדים להגיש את חישוב צריכת החשמל לתקופה 01/10/23 - 31/10/23:

לוח ציבורי קומתי ק.גג 1 - 20004334 (3x50) - PA06

סוג תעריף	סוג צריכה	קריאה קודמת	קריאה נוכחית	סה"כ צריכה בקוט"ש	מחיר לקוט"ש בא"ג	סה"כ לתשלום
פרטי חשבון עבור תאריכים:						
777	פסגה	01/10/23	31/10/23	0.00	39.17	0.00 ₪
778	גבע	0.00	0.00	0.00	39.17	0.00 ₪
779	שפל	0.00	0.00	0.00	34.91	0.00 ₪

ק.5 לוח חשמל 2 - 20004334 (3x32) - MRL1

סוג תעריף	סוג צריכה	קריאה קודמת	קריאה נוכחית	סה"כ צריכה בקוט"ש	מחיר לקוט"ש בא"ג	סה"כ לתשלום
פרטי חשבון עבור תאריכים:						
777	פסגה	01/10/23	31/10/23	1,572.45	39.17	11.65 ₪
778	גבע	728.15	728.15	0.00	39.17	0.00 ₪
779	שפל	3,128.90	3,289.60	160.70	34.91	56.10 ₪

לוח חדר מפריד שומן 3 - 20004334 (3x32) - B

סוג תעריף	סוג צריכה	קריאה קודמת	קריאה נוכחית	סה"כ צריכה בקוט"ש	מחיר לקוט"ש בא"ג	סה"כ לתשלום
פרטי חשבון עבור תאריכים:						
777	פסגה	01/10/23	31/10/23	0.00	39.17	0.00 ₪
778	גבע	0.00	0.00	0.00	39.17	0.00 ₪
779	שפל	0.00	0.00	0.00	34.91	0.00 ₪

לוח ציבורי קומתי ק.2 1 - 20004337 (3x400) - PA02

סוג תעריף	סוג צריכה	קריאה קודמת	קריאה נוכחית	סה"כ צריכה בקוט"ש	מחיר לקוט"ש בא"ג	סה"כ לתשלום
פרטי חשבון עבור תאריכים:						
777	פסגה	01/10/23	31/10/23	4,148.80	39.17	110.77 ₪
778	גבע	522.00	522.00	0.00	39.17	0.00 ₪
779	שפל	15,272.40	17,266.40	1,994.00	34.91	696.11 ₪



לוח ציבורי קומתי ק.3 - 2 - 20004337(3x400) - PA03

סוג תעריף	סוג צריכה	קריאה קודמת	קריאה נוכחית	סה"כ צריכה בקוט"ש	מחיר לקוט"ש בא"ג	סה"כ לתשלום
פרטי חשבון עבור תאריכים:						
777	פסגה	01/10/23	31/10/23	195.20	39.17	76.46 ₪
778	גבע	946.80	946.80	0.00	39.17	0.00 ₪
779	שפל	13,833.20	15,534.40	1,701.20	34.91	593.89 ₪

לוח ציבורי קומתי ק.5 - 3 - 20004337(3x400) - PA05

סוג תעריף	סוג צריכה	קריאה קודמת	קריאה נוכחית	סה"כ צריכה בקוט"ש	מחיר לקוט"ש בא"ג	סה"כ לתשלום
פרטי חשבון עבור תאריכים:						
777	פסגה	01/10/23	31/10/23	204.80	39.17	80.22 ₪
778	גבע	449.60	449.60	0.00	39.17	0.00 ₪
779	שפל	8,364.80	9,390.40	1,025.60	34.91	358.04 ₪

לוח ציבורי קומתי ק.4 - 4 - 20004337(3x400) - PA04

סוג תעריף	סוג צריכה	קריאה קודמת	קריאה נוכחית	סה"כ צריכה בקוט"ש	מחיר לקוט"ש בא"ג	סה"כ לתשלום
פרטי חשבון עבור תאריכים:						
777	פסגה	01/10/23	31/10/23	334.00	39.17	130.83 ₪
778	גבע	823.20	823.20	0.00	39.17	0.00 ₪
779	שפל	19,788.80	22,027.20	2,238.40	34.91	781.43 ₪

לוח ציבורי קומתי קומת קרקע 2 - 20004397(3x400) - PA00

סוג תעריף	סוג צריכה	קריאה קודמת	קריאה נוכחית	סה"כ צריכה בקוט"ש	מחיר לקוט"ש בא"ג	סה"כ לתשלום
פרטי חשבון עבור תאריכים:						
777	פסגה	01/10/23	31/10/23	441.60	39.17	172.97 ₪
778	גבע	890.40	890.40	0.00	39.17	0.00 ₪
779	שפל	12,474.00	13,936.40	1,462.40	34.91	510.52 ₪

לוח ציבורי קומתי קמה 3 - 20004397(3x400) - PA01

סוג תעריף	סוג צריכה	קריאה קודמת	קריאה נוכחית	סה"כ צריכה בקוט"ש	מחיר לקוט"ש בא"ג	סה"כ לתשלום
פרטי חשבון עבור תאריכים:						
777	פסגה	01/10/23	31/10/23	21.20	39.17	8.30 ₪
778	גבע	101.20	101.20	0.00	39.17	0.00 ₪
779	שפל	847.60	962.40	114.80	34.91	40.08 ₪





לוח מפורטים קומת גג - 4 - (3x400)20004397

סוג תעריף	סוג צריכה	קריאה קודמת	קריאה נוכחית	סה"כ צריכה בקוט"ש	מחיר לקוט"ש בא"ג	סה"כ לתשלום
פרטי חשבון עבור תאריכים:			31/10/23	01/10/23		
777	פסגה	3,677.25	3,691.55	14.30	39.17	5.60 ₪
778	גבע	297.85	297.85	0.00	39.17	0.00 ₪
779	שפל	14,836.25	16,631.85	1,795.60	34.91	626.84 ₪

לוח מפורטים פינתי עשן ACP-R-1 מרתף 1 - 3 - (3x400)20004398

סוג תעריף	סוג צריכה	קריאה קודמת	קריאה נוכחית	סה"כ צריכה בקוט"ש	מחיר לקוט"ש בא"ג	סה"כ לתשלום
פרטי חשבון עבור תאריכים:			31/10/23	01/10/23		
777	פסגה	1,825.60	1,882.00	56.40	39.17	22.09 ₪
778	גבע	833.60	833.60	0.00	39.17	0.00 ₪
779	שפל	5,025.60	5,355.20	329.60	34.91	115.06 ₪

לוח ציבורי קומתי 1 2 - PB02 - (3x400)20056661

סוג תעריף	סוג צריכה	קריאה קודמת	קריאה נוכחית	סה"כ צריכה בקוט"ש	מחיר לקוט"ש בא"ג	סה"כ לתשלום
פרטי חשבון עבור תאריכים:			31/10/23	01/10/23		
777	פסגה	1,164.40	1,338.40	174.00	39.17	68.16 ₪
778	גבע	236.40	236.40	0.00	39.17	0.00 ₪
779	שפל	3,920.00	5,100.40	1,180.40	34.91	412.08 ₪

לוח ציבורי קומתי 2 3 - PB03 - (3x400)20056661

סוג תעריף	סוג צריכה	קריאה קודמת	קריאה נוכחית	סה"כ צריכה בקוט"ש	מחיר לקוט"ש בא"ג	סה"כ לתשלום
פרטי חשבון עבור תאריכים:			31/10/23	01/10/23		
777	פסגה	6,973.20	7,330.00	356.80	39.17	139.76 ₪
778	גבע	976.80	976.80	0.00	39.17	0.00 ₪
779	שפל	24,806.00	26,927.20	2,121.20	34.91	740.51 ₪

לוח ציבורי קומתי 3 5 - PB05 - (3x400)20056661

סוג תעריף	סוג צריכה	קריאה קודמת	קריאה נוכחית	סה"כ צריכה בקוט"ש	מחיר לקוט"ש בא"ג	סה"כ לתשלום
פרטי חשבון עבור תאריכים:			31/10/23	01/10/23		
777	פסגה	6,156.40	6,592.80	436.40	39.17	170.94 ₪
778	גבע	1,146.00	1,146.00	0.00	39.17	0.00 ₪
779	שפל	28,550.00	31,994.40	3,444.40	34.91	1,202.44 ₪



לוח ציבורי קומתי 4 4 - (3x400)20056661 - PB04

סוג תעריף	סוג צריכה	קריאה קודמת	קריאה נוכחית	סה"כ צריכה בקוט"ש	מחיר לקוט"ש בא"ג	סה"כ לתשלום
פרטי חשבון עבור תאריכים:						
777	פסגה	01/10/23	31/10/23	258.40	39.17	101.22 ₪
778	גבע	708.80	708.80	0.00	39.17	0.00 ₪
779	שפל	21,528.40	24,240.00	2,711.60	34.91	946.62 ₪

לוח ציבורי קומתי 1 1 - (3x32)20065395 - PB01

סוג תעריף	סוג צריכה	קריאה קודמת	קריאה נוכחית	סה"כ צריכה בקוט"ש	מחיר לקוט"ש בא"ג	סה"כ לתשלום
פרטי חשבון עבור תאריכים:						
777	פסגה	01/10/23	31/10/23	0.00	39.17	0.00 ₪
778	גבע	0.00	0.00	0.00	39.17	0.00 ₪
779	שפל	0.00	0.00	0.00	34.91	0.00 ₪

לוח ציבורי נג 1 - (3x50)20065549 - PB06

סוג תעריף	סוג צריכה	קריאה קודמת	קריאה נוכחית	סה"כ צריכה בקוט"ש	מחיר לקוט"ש בא"ג	סה"כ לתשלום
פרטי חשבון עבור תאריכים:						
777	פסגה	01/10/23	31/10/23	0.00	39.17	0.00 ₪
778	גבע	0.00	0.00	0.00	39.17	0.00 ₪
779	שפל	0.00	0.00	0.00	34.91	0.00 ₪

לוח חשמל 2 - (3x50)20065549 - MRM1

סוג תעריף	סוג צריכה	קריאה קודמת	קריאה נוכחית	סה"כ צריכה בקוט"ש	מחיר לקוט"ש בא"ג	סה"כ לתשלום
פרטי חשבון עבור תאריכים:						
777	פסגה	01/10/23	31/10/23	22.88	39.17	8.96 ₪
778	גבע	553.28	553.28	0.00	39.17	0.00 ₪
779	שפל	3,515.04	3,702.88	187.84	34.91	65.57 ₪

לוח חדר מפריד שומן 3 - (3x50)20065549 - A

סוג תעריף	סוג צריכה	קריאה קודמת	קריאה נוכחית	סה"כ צריכה בקוט"ש	מחיר לקוט"ש בא"ג	סה"כ לתשלום
פרטי חשבון עבור תאריכים:						
777	פסגה	01/10/23	31/10/23	0.00	39.17	0.00 ₪
778	גבע	0.00	0.00	0.00	39.17	0.00 ₪
779	שפל	0.00	0.00	0.00	34.91	0.00 ₪





לוח מרתפים 4 - (3x100)20065549 - PMB2,PMB1

סוג תעריף	סוג צריכה	קריאה קודמת	קריאה נוכחית	סה"כ צריכה בקוט"ש	מחיר לקוט"ש בא"ג	סה"כ לתשלום
פרטי חשבון עבור תאריכים:						
777	פסגה	01/10/23	31/10/23	87.50	39.17	34.27 ₪
778	גבע	1,033.40	1,033.40	0.00	39.17	0.00 ₪
779	שפל	9,487.80	10,334.80	847.00	34.91	295.69 ₪

לוח ציבורי קומתי קרקע 3 - (3x400)20065552 - PB00

סוג תעריף	סוג צריכה	קריאה קודמת	קריאה נוכחית	סה"כ צריכה בקוט"ש	מחיר לקוט"ש בא"ג	סה"כ לתשלום
פרטי חשבון עבור תאריכים:						
777	פסגה	01/10/23	31/10/23	487.60	39.17	190.99 ₪
778	גבע	918.80	918.80	0.00	39.17	0.00 ₪
779	שפל	10,503.60	12,804.00	2,300.40	34.91	803.07 ₪

לוח מפוחים קומ גג - 1 - (3x40)20065553

סוג תעריף	סוג צריכה	קריאה קודמת	קריאה נוכחית	סה"כ צריכה בקוט"ש	מחיר לקוט"ש בא"ג	סה"כ לתשלום
פרטי חשבון עבור תאריכים:						
777	פסגה	01/10/23	31/10/23	9.80	39.17	3.84 ₪
778	גבע	219.96	219.96	0.00	39.17	0.00 ₪
779	שפל	13,026.80	14,681.68	1,654.88	34.91	577.72 ₪

משאבות להגברת לחץ מים - 1 - (3x32)20065555

סוג תעריף	סוג צריכה	קריאה קודמת	קריאה נוכחית	סה"כ צריכה בקוט"ש	מחיר לקוט"ש בא"ג	סה"כ לתשלום
פרטי חשבון עבור תאריכים:						
777	פסגה	01/10/23	31/10/23	1.40	39.17	0.55 ₪
778	גבע	10.00	10.00	0.00	39.17	0.00 ₪
779	שפל	129.55	137.20	7.65	34.91	2.67 ₪

סה"כ לדיר:

פסגה	גבע	שפל	סה"כ	שיא ביקוש
3,414.83	0.00	25,277.67	28,692.50	785.18
1,337.59 ₪	0.00 ₪	8,824.43 ₪	10,162.02 ₪	

סה"כ צריכה
סה"כ לתשלום

245.98 ₪	תשלום קבוע	
1,139.31 ₪	תשלום עבור גודל חיבור בKVA (3x5668)	
11,547.31 ₪	סה"כ לתשלום	לא כולל מע"מ





התפלגות חיוב בש"ח לפי תעו"ז

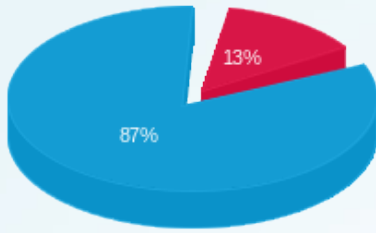

- פסגה (ש"ח 1,337.59)
- גבע (ש"ח 0.00)
- שפל (ש"ח 8,824.43)

הסטוריית צריכה בקוט"ש

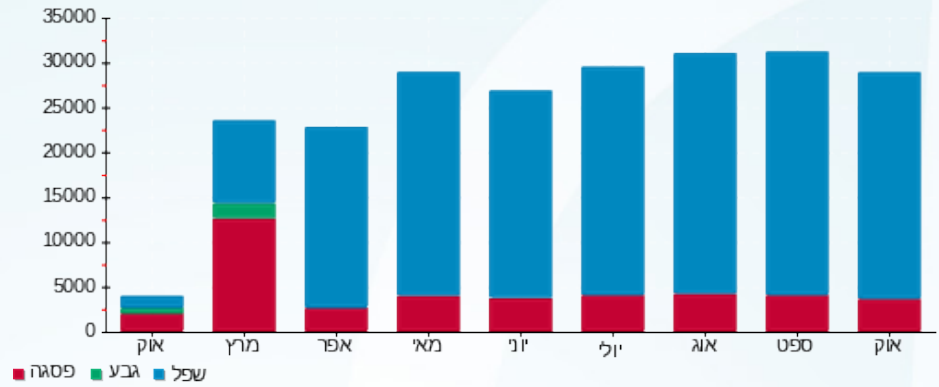



17/04/24 תאריך הפקה:
 31/10/23 תאריך קריאה נוכחית:
 01/10/23 תאריך קריאה קודמת:

שם דייר: צילרים
שם אתר: בנייני המדע נס ציונה - GDI

לקוח/ה נכבד/ה, אנו מתכבדים להגיש את חישוב צריכת החשמל לתקופה 01/10/23 - 31/10/23:

בניין A צילר 3 - 1 - 20004335(3x400)

סוג תעריף	סוג צריכה	קריאה קודמת	קריאה נוכחית	סה"כ צריכה בקוט"ש	מחיר לקוט"ש בא"ג	סה"כ לתשלום
פרטי חשבון עבור תאריכים:						
777	פסגה	01/10/23	31/10/23	0.00	39.17	0.00 ₪
778	גבע	384.80	384.80	0.00	39.17	0.00 ₪
779	שפל	8,580.40	9,524.40	944.00	34.91	329.55 ₪

בניין A צילר 2 - 2 - 20004335(3x400)

סוג תעריף	סוג צריכה	קריאה קודמת	קריאה נוכחית	סה"כ צריכה בקוט"ש	מחיר לקוט"ש בא"ג	סה"כ לתשלום
פרטי חשבון עבור תאריכים:						
777	פסגה	01/10/23	31/10/23	27.20	39.17	10.65 ₪
778	גבע	82.40	82.40	0.00	39.17	0.00 ₪
779	שפל	46,603.20	47,658.80	1,055.60	34.91	368.51 ₪

לוח מ"א - 3 - 20004335(3x400)

סוג תעריף	סוג צריכה	קריאה קודמת	קריאה נוכחית	סה"כ צריכה בקוט"ש	מחיר לקוט"ש בא"ג	סה"כ לתשלום
פרטי חשבון עבור תאריכים:						
777	פסגה	01/10/23	31/10/23	847.60	39.17	332.00 ₪
778	גבע	1,081.20	1,081.20	0.00	39.17	0.00 ₪
779	שפל	86,455.20	102,939.20	16,484.00	34.91	5,754.56 ₪

בניין A צילר 4 - 1 - 20004397(3x400)

סוג תעריף	סוג צריכה	קריאה קודמת	קריאה נוכחית	סה"כ צריכה בקוט"ש	מחיר לקוט"ש בא"ג	סה"כ לתשלום
פרטי חשבון עבור תאריכים:						
777	פסגה	01/10/23	31/10/23	0.00	39.17	0.00 ₪
778	גבע	0.00	0.00	0.00	39.17	0.00 ₪
779	שפל	0.00	0.00	0.00	34.91	0.00 ₪



בניין B צילר 4 - 1 - 20065552(3x400)

סוג תעריף	סוג צריכה	קריאה קודמת	קריאה נוכחית	סה"כ צריכה בקוט"ש	מחיר לקוט"ש בא"ג	סה"כ לתשלום
פרטי חשבון עבור תאריכים:						
777	פסגה	01/10/23	31/10/23	0.00	39.17	0.00 ₪
778	גבע	0.00	0.00	0.00	39.17	0.00 ₪
779	שפל	0.00	0.00	0.00	34.91	0.00 ₪

לוח יחידת אויר צח - 2 - 20065553(3x400)

סוג תעריף	סוג צריכה	קריאה קודמת	קריאה נוכחית	סה"כ צריכה בקוט"ש	מחיר לקוט"ש בא"ג	סה"כ לתשלום
פרטי חשבון עבור תאריכים:						
777	פסגה	01/10/23	31/10/23	36,340.80	39.17	0.00 ₪
778	גבע	728.80	728.80	0.00	39.17	0.00 ₪
779	שפל	151,662.80	168,487.20	16,824.40	34.91	5,873.40 ₪

בניין B צילר 2 - 3 - 20065553(3x400)

סוג תעריף	סוג צריכה	קריאה קודמת	קריאה נוכחית	סה"כ צריכה בקוט"ש	מחיר לקוט"ש בא"ג	סה"כ לתשלום
פרטי חשבון עבור תאריכים:						
777	פסגה	01/10/23	31/10/23	14,011.20	39.17	128.01 ₪
778	גבע	142.40	142.40	0.00	39.17	0.00 ₪
779	שפל	94,652.40	97,956.80	3,304.40	34.91	1,153.57 ₪

בניין B צילר 3 - 4 - 20065553(3x400)

סוג תעריף	סוג צריכה	קריאה קודמת	קריאה נוכחית	סה"כ צריכה בקוט"ש	מחיר לקוט"ש בא"ג	סה"כ לתשלום
פרטי חשבון עבור תאריכים:						
777	פסגה	01/10/23	31/10/23	2,286.40	39.17	0.00 ₪
778	גבע	80.00	80.00	0.00	39.17	0.00 ₪
779	שפל	22,562.80	23,160.00	597.20	34.91	208.48 ₪

בניין A צילר 1 - 1 - 20065561(3x400)

סוג תעריף	סוג צריכה	קריאה קודמת	קריאה נוכחית	סה"כ צריכה בקוט"ש	מחיר לקוט"ש בא"ג	סה"כ לתשלום
פרטי חשבון עבור תאריכים:						
777	פסגה	01/10/23	31/10/23	808.80	39.17	0.00 ₪
778	גבע	62.00	62.00	0.00	39.17	0.00 ₪
779	שפל	2,015.20	2,568.00	552.80	34.91	192.98 ₪





בניין B צילר 1 - 2 - 20065561 (3x400)

סה"כ לתשלום	מחיר לקוט"ש בא"ג	סה"כ צריכה בקוט"ש	קריאה נוכחית	קריאה קודמת	סוג צריכה	סוג תעריף
			31/10/23	01/10/23	פרטי חשבון עבור תאריכים:	
180.97 ₪	39.17	462.00	5,670.00	5,208.00	פסגה	777
0.00 ₪	39.17	0.00	175.20	175.20	גבע	778
5,993.77 ₪	34.91	17,169.20	56,034.40	38,865.20	שפל	779

סה"כ לדירה:

שיא ביקוש	סה"כ	שפל	גבע	פסגה	סה"כ צריכה
786.41	58,595.20	56,931.60	0.00	1,663.60	סה"כ לתשלום
	20,526.45 ₪	19,874.82 ₪	0.00 ₪	651.63 ₪	

245.98 ₪	תשלום קבוע	
804.03 ₪	תשלום עבור גודל חיבור בKVA (3x4000)	
21,576.46 ₪	סה"כ לתשלום	לא כולל מע"מ

התפלגות חיוב בש"ח לפי תעו"ז

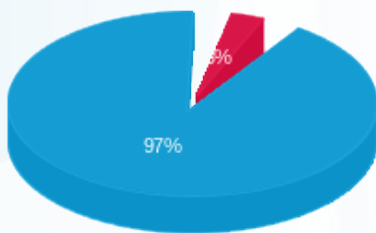

- פסגה (651.63 ₪) - 97%
- גבע (0.00 ₪) - 3%
- שפל (19,874.82 ₪) - 0%

הסטוריית צריכה בקוט"ש

