

18/04/24 תאריך הפקה:
 31/03/24 תאריך קריאה נוכחית:
 01/03/24 תאריך קריאה קודמת:

שם דייר: בנין A - אופטימל - שלט
 שם אתר: מרכז עזריאלי חולון

לקוח/ה נכבד/ה, אנו מתכבדים להגיש את חישוב צריכת החשמל לתקופה 01/03/24 - 31/03/24:

בנין A שלט אופטימל - 8 - 13044110(3x16)

| סוג תעריף | סוג צריכה | קריאה קודמת | קריאה נוכחית | סה"כ צריכה בקוט"ש | מחיר לקוט"ש בא"ג | סה"כ לתשלום |
|--------------------------|-----------|-------------|--------------|-------------------|------------------|-------------|
| פרטי חשבון עבור תאריכים: | | | | | | |
| 777 | פסגה | 01/03/24 | 31/03/24 | 6.60 | 39.61 | 2.61 ₪ |
| 778 | גבע | 948.80 | 948.80 | 0.00 | 39.61 | 0.00 ₪ |
| 779 | שפל | 3,213.05 | 3,232.30 | 19.25 | 35.26 | 6.79 ₪ |

סה"כ לדייר:

| פסגה | גבע | שפל | סה"כ | שיא ביקוש |
|--------|--------|--------|--------|-----------|
| 6.60 | 0.00 | 19.25 | 25.85 | 0.07 |
| 2.61 ₪ | 0.00 ₪ | 6.79 ₪ | 9.40 ₪ | |

סה"כ צריכה
 סה"כ לתשלום

| | | |
|---------|--|---------------------|
| 0.00 ₪ | תשלום קבוע | |
| 3.36 ₪ | תשלום עבור גודל חיבור בKVA (3x16) | |
| 12.76 ₪ | סה"כ לתשלום | לא כולל מע"מ |

התפלגות חיוב בש"ח לפי תעו"ז

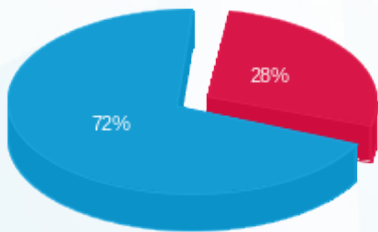

פסגה (2.61 ₪) ■
 גבע (0.00 ₪) ■
 שפל (6.79 ₪) ■

הסטוריית צריכה בקוט"ש

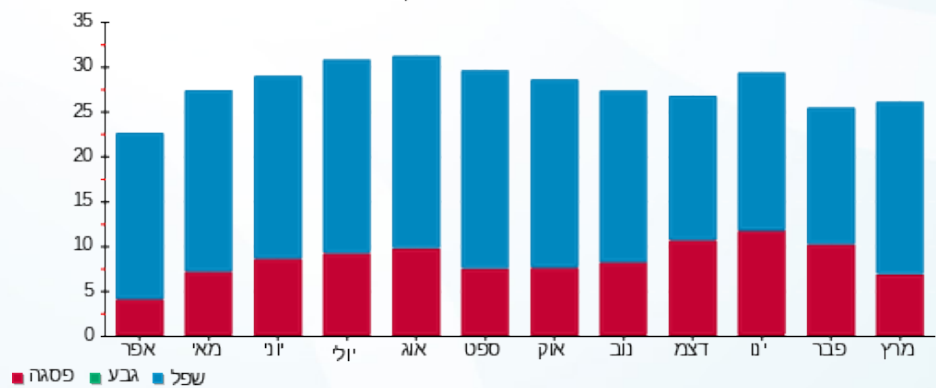



18/04/24

תאריך הפקדה:

שם דייר: בניין A - אופטימל פלוס

31/03/24

תאריך קריאה נוכחית:

שם אתר: מרכז עזריאלי חולון

01/03/24

תאריך קריאה קודמת:

לקוח/ה נכבד/ה, אנו מתכבדים להגיש את חישוב צריכת החשמל לתקופה 01/03/24 - 31/03/24:

בניין A אופטימל פלוס - 7 - 13044100(3x630)

| סוג תעריף | סוג צריכה | קריאה קודמת | קריאה נוכחית | סה"כ צריכה בקוט"ש | מחיר לקוט"ש בא"ג | סה"כ לתשלום |
|--------------------------|-----------|--------------|--------------|-------------------|------------------|-------------|
| פרטי חשבון עבור תאריכים: | | | | | | |
| 777 | פסגה | 01/03/24 | 31/03/24 | 5,492.00 | 39.61 | 2,175.38 ₪ |
| 778 | גבע | 326,732.00 | 326,732.00 | 0.00 | 39.61 | 0.00 ₪ |
| 779 | שפל | 1,439,792.00 | 1,473,252.00 | 33,460.00 | 35.26 | 11,798.00 ₪ |

סה"כ לדייר:

| פסגה | גבע | שפל | סה"כ | שיא ביקוש |
|------------|--------|-------------|-------------|-----------|
| 5,492.00 | 0.00 | 33,460.00 | 38,952.00 | 74.92 |
| 2,175.38 ₪ | 0.00 ₪ | 11,798.00 ₪ | 13,973.38 ₪ | |

סה"כ צריכה

סה"כ לתשלום

| | | |
|-------------|------------------------------------|--------------|
| 226.74 ₪ | תשלום קבוע | |
| 132.17 ₪ | תשלום עבור גודל חיבור בKVA (3x630) | |
| 14,332.29 ₪ | סה"כ לתשלום | לא כולל מע"מ |

התפלגות חיוב בש"ח לפי תעו"ז

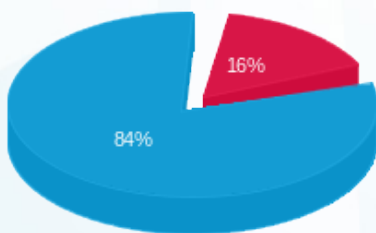

- פסגה (2,175.38 ₪) 16%
- גבע (0.00 ₪) 0%
- שפל (11,798.00 ₪) 84%

הסטוריית צריכה בקוט"ש

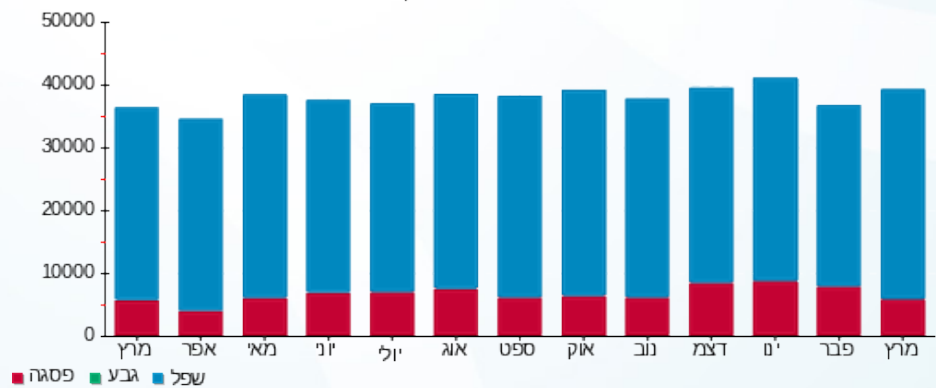

18/04/24 תאריך הפקדה:
 31/03/24 תאריך קריאה נוכחית:
 01/03/24 תאריך קריאה קודמת:

שם דייר: בניין A - אורנג'
 שם אתר: מרכז עזריאלי חולון

לקוח/ה נכבד/ה, אנו מתכבדים להגיש את חישוב צריכת החשמל לתקופה 01/03/24 - 31/03/24:

בניין A אורנג 1-16226535 - 1 - 1/3 16226535 (3x26.6666666666664)

| סוג תעריף | סוג צריכה | קריאה קודמת | קריאה נוכחית | סה"כ צריכה בקוט"ש | מחיר לקוט"ש בא"ג | סה"כ לתשלום |
|--------------------------|-----------|-------------|--------------|-------------------|------------------|-------------|
| פרטי חשבון עבור תאריכים: | | | | | | |
| 777 | פסגה | 01/03/24 | 31/03/24 | 283.73 | 39.61 | 112.39 ₪ |
| 778 | גבע | 19,391.00 | 19,391.00 | 0.00 | 39.61 | 0.00 ₪ |
| 779 | שפל | 81,874.00 | 83,574.00 | 1,700.00 | 35.26 | 599.42 ₪ |

סה"כ לדייר:

| פסגה | גבע | שפל | סה"כ | שיא ביקוש |
|----------|--------|----------|----------|-----------|
| 283.73 | 0.00 | 1,700.00 | 1,983.73 | 9.36 |
| 112.39 ₪ | 0.00 ₪ | 599.42 ₪ | 711.81 ₪ | |

סה"כ צריכה
 סה"כ לתשלום

| | | |
|----------|---|---------------------|
| 226.74 ₪ | תשלום קבוע | |
| 16.78 ₪ | תשלום עבור גודל חיבור בKVA (3x26.67) | |
| 955.33 ₪ | סה"כ לתשלום | לא כולל מע"מ |

התפלגות חיוב בש"ח לפי תעו"ז

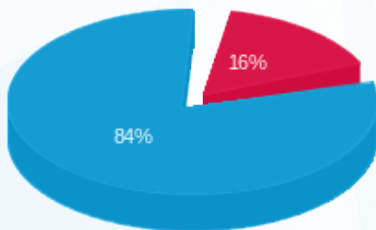

■ פסגה (112.39 ₪)
 ■ גבע (0.00 ₪)
 ■ שפל (599.42 ₪)

הסטוריית צריכה בקוט"ש

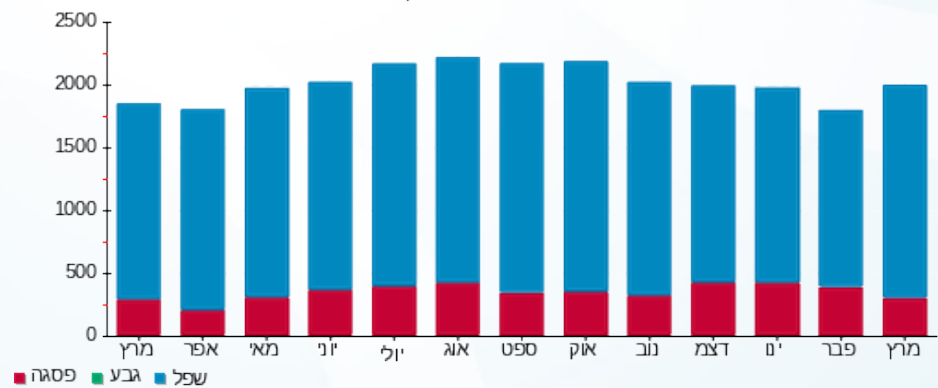



18/04/24

תאריך הפקה:

שם דייר: בניין A - בי.בי.בי - מחסן

31/03/24

תאריך קריאה נוכחית:

שם אתר: מרכז עזריאלי חולון

01/03/24

תאריך קריאה קודמת:

לקוח/ה נכבד/ה, אנו מתכבדים להגיש את חישוב צריכת החשמל לתקופה 01/03/24 - 31/03/24:

בניין A בי.בי.בי - מחסן 2 - 16226535 (3x32)

| סוג תעריף | סוג צריכה | קריאה קודמת | קריאה נוכחית | סה"כ צריכה בקוט"ש | מחיר לקוט"ש בא"ג | סה"כ לתשלום |
|--------------------------|-----------|-------------|--------------|-------------------|------------------|-------------|
| פרטי חשבון עבור תאריכים: | | | | | | |
| 777 | פסגה | 01/03/24 | 31/03/24 | 14.40 | 39.61 | 5.70 ₪ |
| 778 | גבע | 1,223.55 | 1,223.55 | 0.00 | 39.61 | 0.00 ₪ |
| 779 | שפל | 4,900.10 | 4,986.55 | 86.45 | 35.26 | 30.48 ₪ |

סה"כ לדיר:

| פסגה | גבע | שפל | סה"כ | שיא ביקוש |
|--------|--------|---------|---------|-----------|
| 14.40 | 0.00 | 86.45 | 100.85 | 0.41 |
| ₪ 5.70 | ₪ 0.00 | ₪ 30.48 | ₪ 36.19 | |

סה"כ צריכה

סה"כ לתשלום

| | | |
|---------|--|---------------------|
| ₪ 0.00 | תשלום קבוע | |
| ₪ 6.71 | תשלום עבור גודל חיבור בKVA (3x32) | |
| ₪ 42.90 | סה"כ לתשלום | לא כולל מע"מ |

התפלגות חיוב בש"ח לפי תע"ז

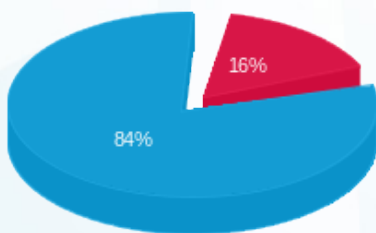

- פסגה (₪ 5.70)
- גבע (₪ 0.00)
- שפל (₪ 30.48)

הסטוריית צריכה בקוט"ש

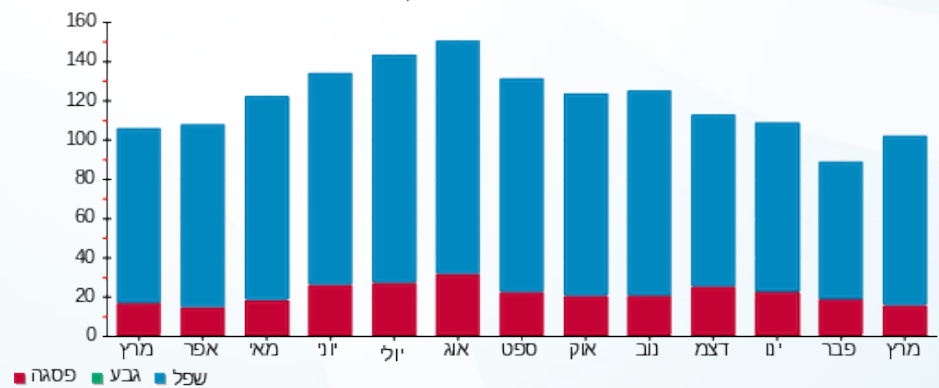

- פסגה
- גבע
- שפל





18/04/24 תאריך הפקה:
 31/03/24 תאריך קריאה נוכחי:
 01/03/24 תאריך קריאה קודמת:

שם דייר: בניין A - חברת ש.ב.א קומת כניסה
 שם אתר: מרכז עזריאלי חולון

לקוח/ה נכבד/ה, אנו מתכבדים להגיש את חישוב צריכת החשמל לתקופה 01/03/24 - 31/03/24:

בניין A חברת ש.ב.א קומת כניסה - 1 - 16224426 (3x315)

| סוג תעריף | סוג צריכה | קריאה קודמת | קריאה נוכחית | סה"כ צריכה בקוט"ש | מחיר לקוט"ש בא"ג | סה"כ לתשלום |
|--------------------------|-----------|-------------|--------------|-------------------|------------------|-------------|
| פרטי חשבון עבור תאריכים: | | | | | | |
| 777 | פסגה | 01/03/24 | 31/03/24 | 3,045.50 | 39.61 | 1,206.32 ₪ |
| 778 | גבע | 130,182.00 | 130,182.00 | 0.00 | 39.61 | 0.00 ₪ |
| 779 | שפל | 617,503.20 | 635,308.30 | 17,805.10 | 35.26 | 6,278.08 ₪ |

סה"כ לדייר:

| פסגה | גבע | שפל | סה"כ | שיא ביקוש |
|------------|--------|------------|------------|-----------|
| 3,045.50 | 0.00 | 17,805.10 | 20,850.60 | |
| 1,206.32 ₪ | 0.00 ₪ | 6,278.08 ₪ | 7,484.40 ₪ | |

סה"כ צריכה
 סה"כ לתשלום

| | | |
|------------|------------------------------------|--------------|
| 226.74 ₪ | תשלום קבוע | |
| 66.09 ₪ | תשלום עבור גודל חיבור בKVA (3x315) | |
| 7,777.23 ₪ | סה"כ לתשלום | לא כולל מע"מ |

התפלגות חיוב בש"ח לפי תעו"ז

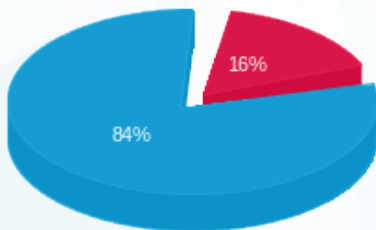

■ פסגה (1,206.32 ₪)
 ■ גבע (0.00 ₪)
 ■ שפל (6,278.08 ₪)

הסטוריית צריכה בקוט"ש

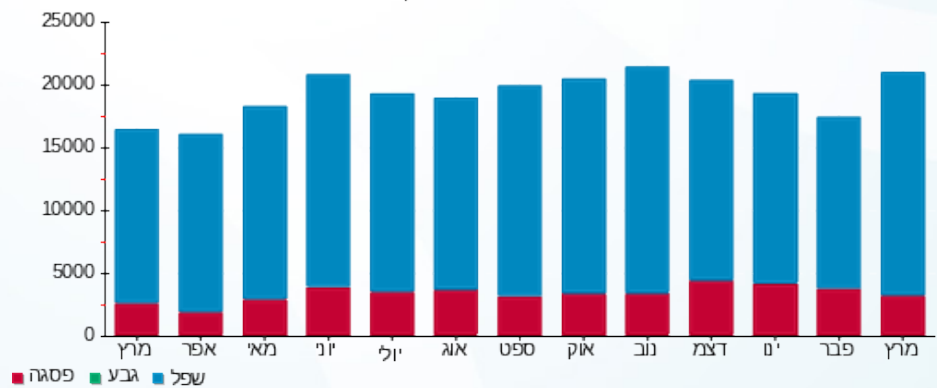

18/04/24 תאריך הפקה:
 31/03/24 תאריך קריאה נוכחית:
 01/03/24 תאריך קריאה קודמת:

שם דייר: בנין A - חנות בגדים ראשי
 שם אתר: מרכז עזריאלי חולון

לקוח/ה נכבד/ה, אנו מתכבדים להגיש את חישוב צריכת החשמל לתקופה 01/03/24 - 31/03/24:

בנין A - חנות בגדים ראשי - 1 - 18247176 (3x63)

| סוג תעריף | סוג צריכה | קריאה קודמת | קריאה נוכחית | סה"כ צריכה בקוט"ש | מחיר לקוט"ש בא"ג | סה"כ לתשלום |
|--------------------------|-----------|-------------|--------------|-------------------|------------------|-------------|
| פרטי חשבון עבור תאריכים: | | | | | | |
| 777 | פסגה | 01/03/24 | 31/03/24 | 109.30 | 39.61 | 43.29 ₪ |
| 778 | גבע | 4,503.10 | 4,503.10 | 0.00 | 39.61 | 0.00 ₪ |
| 779 | שפל | 14,129.60 | 14,726.00 | 596.40 | 35.26 | 210.29 ₪ |

סה"כ לדייר:

| פסגה | גבע | שפל | סה"כ | שיא ביקוש |
|---------|--------|----------|----------|-----------|
| 109.30 | 0.00 | 596.40 | 705.70 | 6.70 |
| 43.29 ₪ | 0.00 ₪ | 210.29 ₪ | 253.58 ₪ | |

סה"כ צריכה
 סה"כ לתשלום

| | | |
|----------|-----------------------------------|--------------|
| 226.74 ₪ | תשלום קבוע | |
| 13.22 ₪ | תשלום עבור גודל חיבור בKVA (3x63) | |
| 493.54 ₪ | סה"כ לתשלום | לא כולל מע"מ |

התפלגות חיוב בש"ח לפי תעו"ז

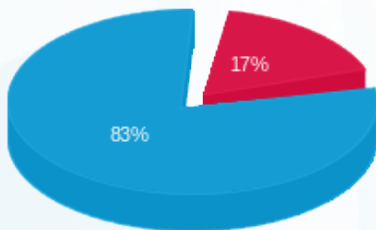

פסגה (43.29 ₪)
 גבע (0.00 ₪)
 שפל (210.29 ₪)

הסטוריית צריכה בקוט"ש

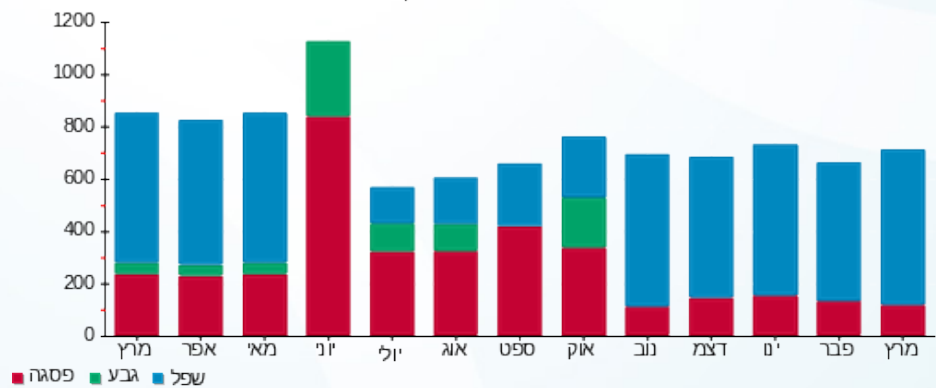



18/04/24

תאריך הפקדה:

שם דייר: בניין A - טלדור - שלט

31/03/24

תאריך קריאה נוכחית:

שם אתר: מרכז עזריאלי חולון

01/03/24

תאריך קריאה קודמת:

לקוח/ה נכבד/ה, אנו מתכבדים להגיש את חישוב צריכת החשמל לתקופה 01/03/24 - 31/03/24:

בניין A שלט טלדור - 8 - 13044111(3x16)

| סוג תעריף | סוג צריכה | קריאה קודמת | קריאה נוכחית | סה"כ צריכה בקוט"ש | מחיר לקוט"ש בא"ג | סה"כ לתשלום |
|--------------------------|-----------|-------------|--------------|-------------------|------------------|-------------|
| פרטי חשבון עבור תאריכים: | | | | | | |
| 777 | פסגה | 01/03/24 | 31/03/24 | 20.95 | 39.61 | 8.30 ₪ |
| 778 | גבע | 1,508.45 | 1,508.45 | 0.00 | 39.61 | 0.00 ₪ |
| 779 | שפל | 6,477.10 | 6,604.85 | 127.75 | 35.26 | 45.04 ₪ |

סה"כ לדייר:

| פסגה | גבע | שפל | סה"כ | שיא ביקוש |
|--------|--------|---------|---------|-----------|
| 20.95 | 0.00 | 127.75 | 148.70 | 0.20 |
| ₪ 8.30 | ₪ 0.00 | ₪ 45.04 | ₪ 53.34 | |

סה"כ צריכה

סה"כ לתשלום

| | | |
|---------|--|---------------------|
| ₪ 0.00 | תשלום קבוע | |
| ₪ 3.36 | תשלום עבור גודל חיבור בKVA (3x16) | |
| ₪ 56.70 | סה"כ לתשלום | לא כולל מע"מ |

התפלגות חיוב בש"ח לפי תעו"ז

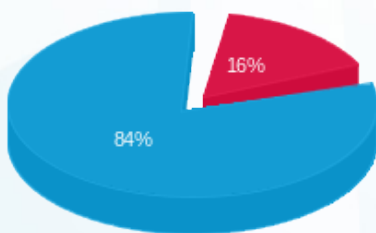

- פסגה (₪ 8.30)
- גבע (₪ 0.00)
- שפל (₪ 45.04)

הסטוריית צריכה בקוט"ש

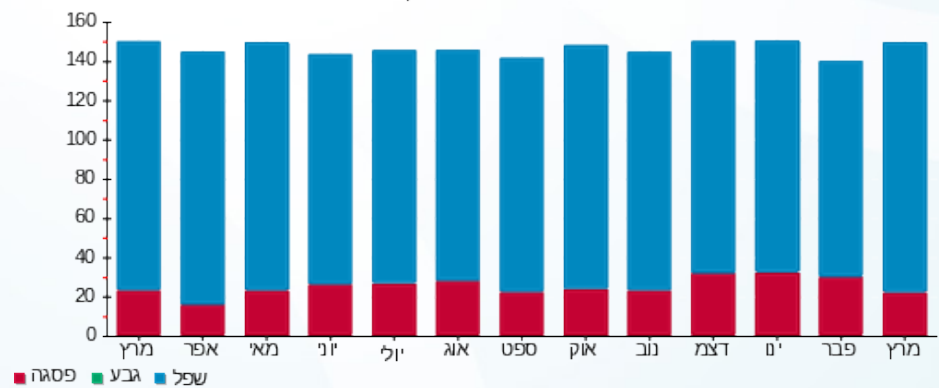



18/04/24

תאריך הפקה:

שם דייר: בנין A - לוח חרום סאפינס
שם אתר: מרכז עזריאלי חולון

31/03/24

תאריך קריאה נוכחית:

01/03/24

תאריך קריאה קודמת:

לקוח/ה נכבד/ה, אנו מתכבדים להגיש את חישוב צריכת החשמל לתקופה 01/03/24 - 31/03/24:

בנין A לוח חרום סאפינס - 3 - 13044110(3x630)

| סוג תעריף | סוג צריכה | קריאה קודמת | קריאה נוכחית | סה"כ צריכה בקוט"ש | מחיר לקוט"ש בא"ג | סה"כ לתשלום |
|--------------------------|-----------|--------------|--------------|-------------------|------------------|-------------|
| פרטי חשבון עבור תאריכים: | | | | | | |
| 777 | פסגה | 01/03/24 | 31/03/24 | 5,180.40 | 39.61 | 2,051.96 ₪ |
| 778 | גבע | 506,593.20 | 506,593.20 | 0.00 | 39.61 | 0.00 ₪ |
| 779 | שפל | 2,067,288.00 | 2,098,747.20 | 31,459.20 | 35.26 | 11,092.51 ₪ |

סה"כ לדייר:

| פסגה | גבע | שפל | סה"כ | שיא ביקוש |
|------------|--------|-------------|-------------|-----------|
| 5,180.40 | 0.00 | 31,459.20 | 36,639.60 | 51.31 |
| 2,051.96 ₪ | 0.00 ₪ | 11,092.51 ₪ | 13,144.47 ₪ | |

סה"כ צריכה

סה"כ לתשלום

| | | |
|-------------|---|---------------------|
| 0.00 ₪ | תשלום קבוע | |
| 132.17 ₪ | תשלום עבור גודל חיבור בKVA (3x630) | |
| 13,276.64 ₪ | סה"כ לתשלום | לא כולל מע"מ |

התפלגות חיוב בש"ח לפי תעו"ז

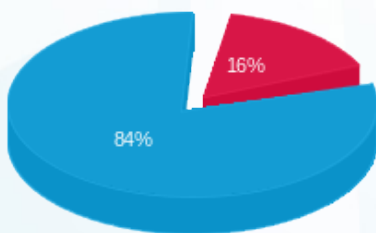

- פסגה (2,051.96 ₪) 84%
- גבע (0.00 ₪) 16%
- שפל (11,092.51 ₪) 0%

הסטוריית צריכה בקוט"ש

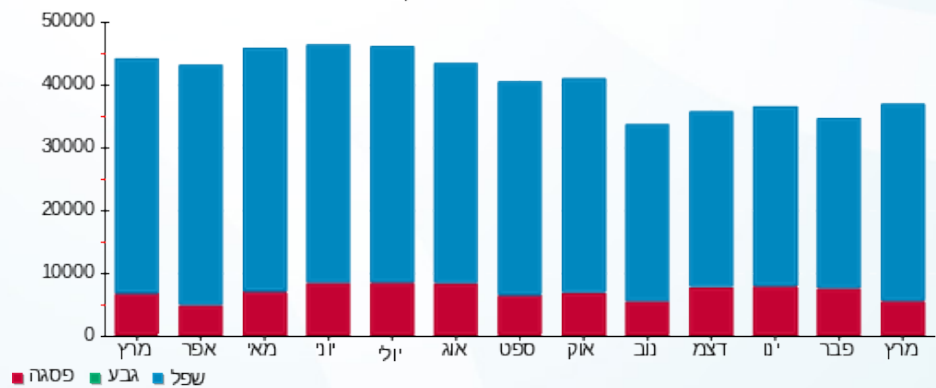



18/04/24

תאריך הפקה:

שם דייר: בניין A - מספרה
שם אתר: מרכז עזריאלי חולון

31/03/24

תאריך קריאה נוכחית:

01/03/24

תאריך קריאה קודמת:

לקוח/ה נכבד/ה, אנו מתכבדים להגיש את חישוב צריכת החשמל לתקופה 01/03/24 - 31/03/24:

בניין A - מספרה - 8 - 16226535 (3x100)

| סוג תעריף | סוג צריכה | קריאה קודמת | קריאה נוכחית | סה"כ צריכה בקוט"ש | מחיר לקוט"ש בא"ג | סה"כ לתשלום |
|--------------------------|-----------|-------------|--------------|-------------------|------------------|-------------|
| פרטי חשבון עבור תאריכים: | | | 01/03/24 | 31/03/24 | | |
| 777 | פסגה | 92,734.80 | 92,955.30 | 220.50 | 39.61 | 87.34 ₪ |
| 778 | גבע | 25,076.60 | 25,076.60 | 0.00 | 39.61 | 0.00 ₪ |
| 779 | שפל | 79,561.70 | 80,969.40 | 1,407.70 | 35.26 | 496.36 ₪ |

בניין A - חנות 1 - 18247176 - 1 - 18247176 (3x63)

| סוג תעריף | סוג צריכה | קריאה קודמת | קריאה נוכחית | סה"כ צריכה בקוט"ש | מחיר לקוט"ש בא"ג | סה"כ לתשלום |
|--------------------------|-----------|-------------|--------------|-------------------|------------------|-------------|
| פרטי חשבון עבור תאריכים: | | | 01/03/24 | 31/03/24 | | |
| 777 | פסגה | 14,784.40 | 14,893.70 | -109.30 | 39.61 | -43.29 ₪ |
| 778 | גבע | 4,503.10 | 4,503.10 | 0.00 | 39.61 | 0.00 ₪ |
| 779 | שפל | 14,129.60 | 14,726.00 | -596.40 | 35.26 | -210.29 ₪ |

סה"כ לדיר:

| פסגה | גבע | שפל | סה"כ | שיא ביקוש |
|---------|--------|----------|----------|-----------|
| 111.20 | 0.00 | 811.30 | 922.50 | 12.97 |
| ₪ 44.05 | ₪ 0.00 | ₪ 286.06 | ₪ 330.11 | |

סה"כ צריכה
סה"כ לתשלום

| | | |
|----------|-----------------------------------|--------------|
| 226.74 ₪ | תשלום קבוע | |
| 7.76 ₪ | תשלום עבור גודל חיבור בKVA (3x37) | |
| 564.61 ₪ | סה"כ לתשלום | לא כולל מע"מ |

התפלגות חיוב בש"ח לפי תע"ז

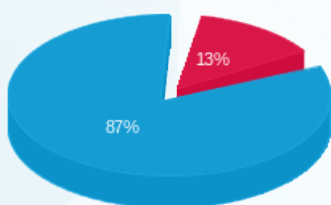

פסגה (44.05 ₪)
גבע (0.00 ₪)
שפל (286.06 ₪)

הסטוריית צריכה בקוט"ש

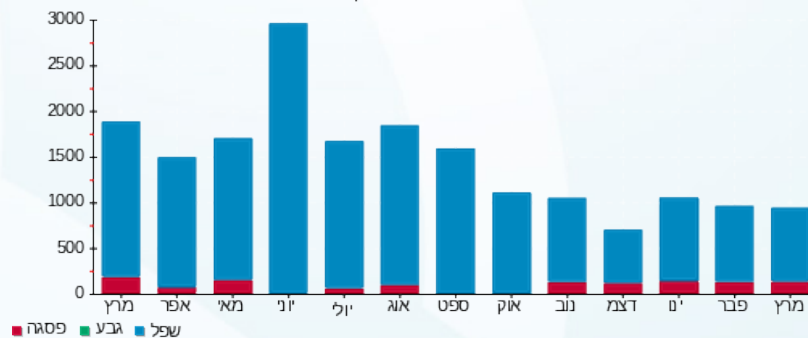

שפל גבע פסגה





18/04/24 תאריך הפקה:
 31/03/24 תאריך קריאה נוכחית:
 01/03/24 תאריך קריאה קודמת:

שם דייר: בנין A - נקודת טבע מ.ש.מ.
 שם אתר: מרכז עזריאלי חולון

לקוח/ה נכבד/ה, אנו מתכבדים להגיש את חישוב צריכת החשמל לתקופה 01/03/24 - 31/03/24:

בנין A - נקודת טבע מ.ש.מ. - 9 - 16226535 (3x63)

| סה"כ לתשלום | מחיר לקוט"ש בא"ג | סה"כ צריכה בקוט"ש | קריאה נוכחית | קריאה קודמת | סוג צריכה | סוג תעריף |
|-------------|------------------|-------------------|--------------|-------------|-----------|--------------------------|
| | | | 31/03/24 | 01/03/24 | | פרטי חשבון עבור תאריכים: |
| 280.44 ₪ | 39.61 | 708.00 | 153,264.20 | 152,556.20 | פסגה | 777 |
| 0.00 ₪ | 39.61 | 0.00 | 54,552.40 | 54,552.40 | גבע | 778 |
| 1,491.22 ₪ | 35.26 | 4,229.20 | 204,101.00 | 199,871.80 | שפל | 779 |

סה"כ לדייר:

| שיא ביקוש | סה"כ | שפל | גבע | פסגה |
|-----------|------------|------------|--------|----------|
| 12.94 | 4,937.20 | 4,229.20 | 0.00 | 708.00 |
| | 1,771.65 ₪ | 1,491.22 ₪ | 0.00 ₪ | 280.44 ₪ |

סה"כ צריכה
 סה"כ לתשלום

| | | |
|------------|--|---------------------|
| 226.74 ₪ | תשלום קבוע | |
| 13.22 ₪ | תשלום עבור גודל חיבור בKVA (3x63) | |
| 2,011.61 ₪ | סה"כ לתשלום | לא כולל מע"מ |

התפלגות חיוב בש"ח לפי תעו"ז

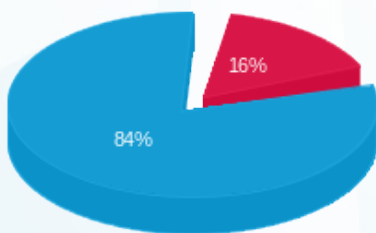

■ פסגה (280.44 ₪)
 ■ גבע (0.00 ₪)
 ■ שפל (1,491.22 ₪)

הסטוריית צריכה בקוט"ש

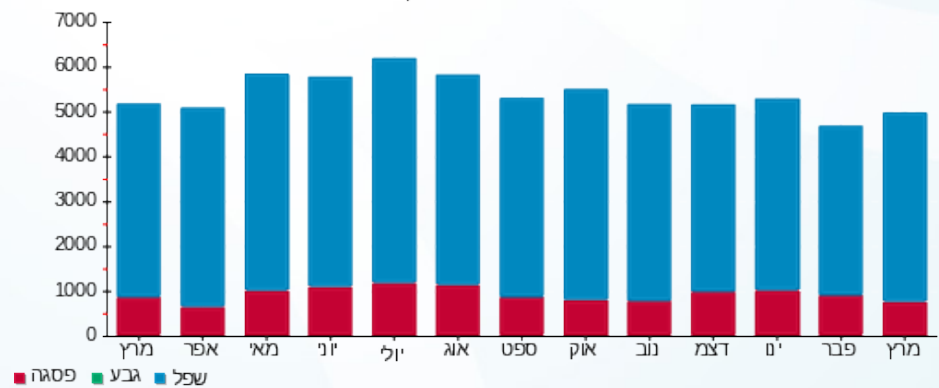

18/04/24 תאריך הפקה:
 31/03/24 תאריך קריאה נוכחית:
 01/03/24 תאריך קריאה קודמת:

שם דייר: בנין A - נת"ע - שלט
 שם אתר: מרכז עזריאלי חולון

לקוח/ה נכבד/ה, אנו מתכבדים להגיש את חישוב צריכת החשמל לתקופה 01/03/24 - 31/03/24:

בנין A שלט נת"ע - 9 - 13044110(3x16)

| סוג תעריף | סוג צריכה | קריאה קודמת | קריאה נוכחית | סה"כ צריכה בקוט"ש | מחיר לקוט"ש בא"ג | סה"כ לתשלום |
|--------------------------|-----------|-------------|--------------|-------------------|------------------|-------------|
| פרטי חשבון עבור תאריכים: | | | | | | |
| 777 | פסגה | 01/03/24 | 31/03/24 | 0.00 | 39.61 | 0.00 ₪ |
| 778 | גבע | 953.75 | 953.75 | 0.00 | 39.61 | 0.00 ₪ |
| 779 | שפל | 3,101.85 | 3,101.85 | 0.00 | 35.26 | 0.00 ₪ |

סה"כ לדייר:

| פסגה | גבע | שפל | סה"כ | שיא ביקוש |
|--------|--------|--------|--------|-----------|
| 0.00 | 0.00 | 0.00 | 0.00 | |
| 0.00 ₪ | 0.00 ₪ | 0.00 ₪ | 0.00 ₪ | |

סה"כ צריכה
 סה"כ לתשלום

| | | |
|--------|----------------------------------|--------------|
| 0.00 ₪ | תשלום קבוע | |
| 3.36 ₪ | תשלום עבור גודל חיבור KVA (3x16) | |
| 3.36 ₪ | סה"כ לתשלום | לא כולל מע"מ |



18/04/24 תאריך הפקדה:
 31/03/24 תאריך קריאה נוכחית:
 01/03/24 תאריך קריאה קודמת:

שם דייר: בניין A - סלקום
 שם אתר: מרכז עזריאלי חולון

לקוח/ה נכבד/ה, אנו מתכבדים להגיש את חישוב צריכת החשמל לתקופה 01/03/24 - 31/03/24:

בניין A סלקום 1/3 - 16226535-1 - 16226535-1 (3x26.6666666664)

| סוג תעריף | סוג צריכה | קריאה קודמת | קריאה נוכחית | סה"כ צריכה בקוט"ש | מחיר לקוט"ש בא"ג | סה"כ לתשלום |
|--------------------------|-----------|-------------|--------------|-------------------|------------------|-------------|
| פרטי חשבון עבור תאריכים: | | | | | | |
| 777 | פסגה | 01/03/24 | 31/03/24 | 283.73 | 39.61 | 112.39 ₪ |
| 778 | גבע | 19,391.00 | 19,391.00 | 0.00 | 39.61 | 0.00 ₪ |
| 779 | שפל | 81,874.00 | 83,574.00 | 1,700.00 | 35.26 | 599.42 ₪ |

סה"כ לדייר:

| פסגה | גבע | שפל | סה"כ | שיא ביקוש |
|----------|--------|----------|----------|-----------|
| 283.73 | 0.00 | 1,700.00 | 1,983.73 | 9.36 |
| 112.39 ₪ | 0.00 ₪ | 599.42 ₪ | 711.81 ₪ | |

סה"כ צריכה
 סה"כ לתשלום

| | | |
|----------|---|---------------------|
| 226.74 ₪ | תשלום קבוע | |
| 16.78 ₪ | תשלום עבור גודל חיבור בKVA (3x26.67) | |
| 955.33 ₪ | סה"כ לתשלום | לא כולל מע"מ |

התפלגות חיוב בש"ח לפי תעו"ז

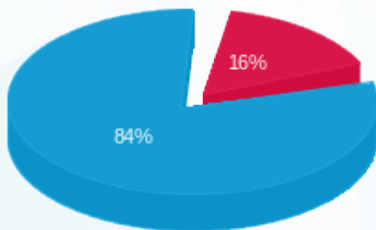

■ פסגה (112.39 ₪)
 ■ גבע (0.00 ₪)
 ■ שפל (599.42 ₪)

הסטוריית צריכה בקוט"ש

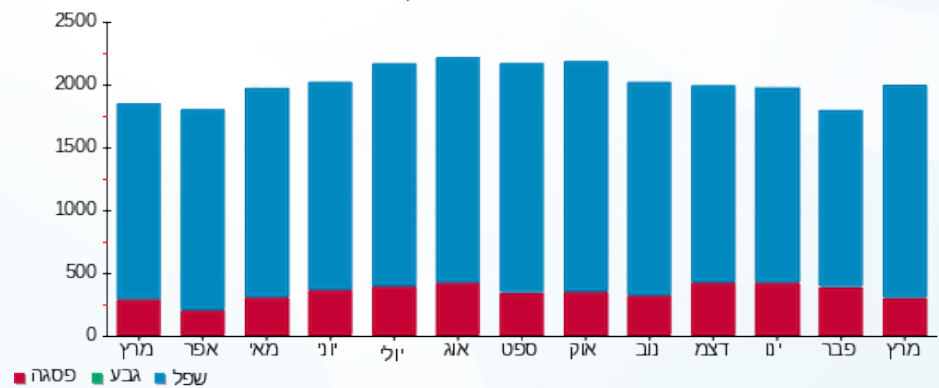



18/04/24 תאריך הפקדה:
 31/03/24 תאריך קריאה נוכחית:
 01/03/24 תאריך קריאה קודמת:

שם דייר: בניין A - ספייס - מכון כושר
 שם אתר: מרכז עזריאלי חולון

לקוח/ה נכבד/ה, אנו מתכבדים להגיש את חישוב צריכת החשמל לתקופה 01/03/24 - 31/03/24:

בניין A ספייס - מכון כושר - 5 - 13044111 (3x210)

| סוג תעריף | סוג צריכה | קריאה קודמת | קריאה נוכחית | סה"כ צריכה בקוט"ש | מחיר לקוט"ש בא"ג | סה"כ לתשלום |
|--------------------------|-----------|-------------|--------------|-------------------|------------------|-------------|
| פרטי חשבון עבור תאריכים: | | | | | | |
| 777 | פסגה | 01/03/24 | 31/03/24 | 5,100.80 | 39.61 | 2,020.43 ₪ |
| 778 | גבע | 274,156.80 | 274,156.80 | 0.00 | 39.61 | 0.00 ₪ |
| 779 | שפל | 694,120.80 | 710,717.60 | 16,596.80 | 35.26 | 5,852.03 ₪ |

סה"כ לדייר:

| פסגה | גבע | שפל | סה"כ | שיא ביקוש |
|------------|--------|------------|------------|-----------|
| 5,100.80 | 0.00 | 16,596.80 | 21,697.60 | 71.29 |
| 2,020.43 ₪ | 0.00 ₪ | 5,852.03 ₪ | 7,872.46 ₪ | |

סה"כ צריכה
 סה"כ לתשלום

| | | |
|------------|------------------------------------|--------------|
| 226.74 ₪ | תשלום קבוע | |
| 44.06 ₪ | תשלום עבור גודל חיבור בKVA (3x210) | |
| 8,143.26 ₪ | סה"כ לתשלום | לא כולל מע"מ |

התפלגות חיוב בש"ח לפי תע"ז

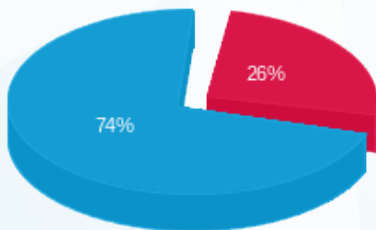

■ פסגה (2,020.43 ₪)
 ■ גבע (0.00 ₪)
 ■ שפל (5,852.03 ₪)

הסטוריית צריכה בקוט"ש

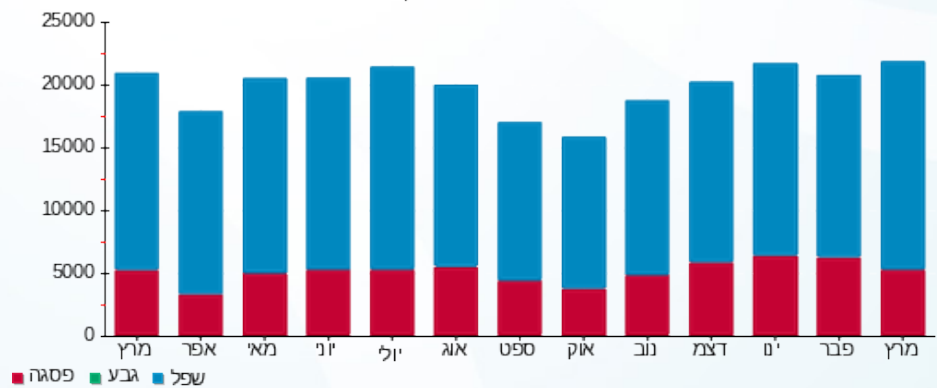



18/04/24

תאריך הפקדה:

שם דייר: בניין A - פיצה סנטרל

31/03/24

תאריך קריאה נוכחית:

שם אתר: מרכז עזריאלי חולון

01/03/24

תאריך קריאה קודמת:

לקוח/ה נכבד/ה, אנו מתכבדים להגיש את חישוב צריכת החשמל לתקופה 01/03/24 - 31/03/24:

בניין A - פיצה סנטרל - 3 - 13044061(3x250)

| סוג תעריף | סוג צריכה | קריאה קודמת | קריאה נוכחית | סה"כ צריכה בקוט"ש | מחיר לקוט"ש בא"ג | סה"כ לתשלום |
|--------------------------|-----------|-------------|--------------|-------------------|------------------|-------------|
| פרטי חשבון עבור תאריכים: | | | | | | |
| 777 | פסגה | 01/03/24 | 31/03/24 | 1,396.60 | 39.61 | 553.19 ₪ |
| 778 | גבע | 64,415.00 | 64,415.00 | 0.00 | 39.61 | 0.00 ₪ |
| 779 | שפל | 237,454.20 | 243,164.20 | 5,710.00 | 35.26 | 2,013.35 ₪ |

סה"כ לדייר:

| פסגה | גבע | שפל | סה"כ | שיא ביקוש |
|----------|--------|------------|------------|-----------|
| 1,396.60 | 0.00 | 5,710.00 | 7,106.60 | 19.83 |
| ₪ 553.19 | ₪ 0.00 | ₪ 2,013.35 | ₪ 2,566.54 | |

סה"כ צריכה

סה"כ לתשלום

| | | |
|------------|---|---------------------|
| 226.74 ₪ | תשלום קבוע | |
| 52.45 ₪ | תשלום עבור גודל חיבור בKVA (3x250) | |
| 2,845.73 ₪ | סה"כ לתשלום | לא כולל מע"מ |

התפלגות חיוב בש"ח לפי תעו"ז

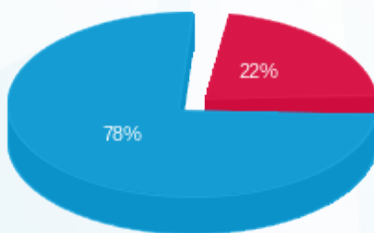

- פסגה (₪ 553.19)
- גבע (₪ 0.00)
- שפל (₪ 2,013.35)

הסטוריית צריכה בקוט"ש

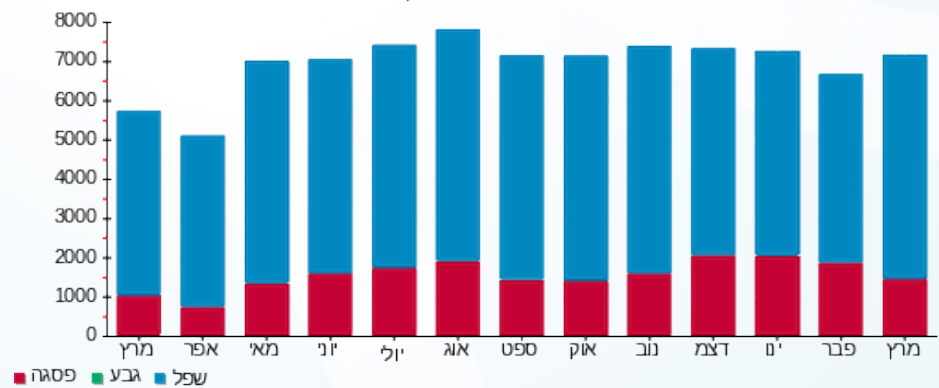

18/04/24 תאריך הפקה:
 31/03/24 תאריך קריאה נוכחית:
 01/03/24 תאריך קריאה קודמת:

שם דייר: בנין A - פיריין - שלט
 שם אתר: מרכז עזריאלי חולון

לקוח/ה נכבד/ה, אנו מתכבדים להגיש את חישוב צריכת החשמל לתקופה 01/03/24 - 31/03/24:

בנין A שלט פיריין - 6 - 13044110(3x16)

| סה"כ לתשלום | מחיר לקוט"ש בא"ג | סה"כ צריכה בקוט"ש | קריאה נוכחית | קריאה קודמת | סוג צריכה | סוג תעריף |
|-------------|------------------|-------------------|--------------|-------------|--------------------------|-----------|
| | | | 31/03/24 | 01/03/24 | פרטי חשבון עבור תאריכים: | |
| ₪ 0.02 | 39.61 | 0.05 | 847.00 | 846.95 | פסגה | 777 |
| ₪ 0.00 | 39.61 | 0.00 | 436.60 | 436.60 | גבע | 778 |
| ₪ 0.00 | 35.26 | 0.00 | 1,493.65 | 1,493.65 | שפל | 779 |

סה"כ לדייר:

| שיא ביקוש | סה"כ | שפל | גבע | פסגה |
|-----------|--------|--------|--------|--------|
| 0.12 | 0.05 | 0.00 | 0.00 | 0.05 |
| | ₪ 0.02 | ₪ 0.00 | ₪ 0.00 | ₪ 0.02 |

סה"כ צריכה
 סה"כ לתשלום

| | | |
|--------|--|---------------------|
| ₪ 0.00 | תשלום קבוע | |
| ₪ 3.36 | תשלום עבור גודל חיבור בKVA (3x16) | |
| ₪ 3.38 | סה"כ לתשלום | לא כולל מע"מ |

התפלגות חיוב בש"ח לפי תעו"ז



פסגה (₪ 0.02)
 גבע (₪ 0.00)
 שפל (₪ 0.00)

הסטוריית צריכה בקוט"ש

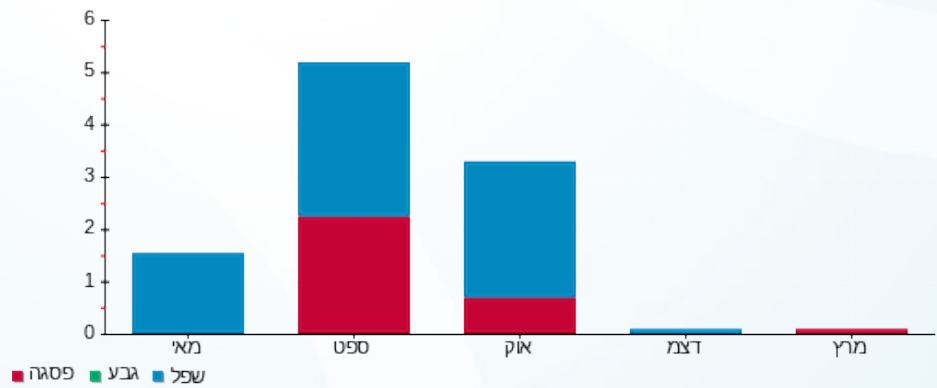



18/04/24 תאריך הפקה:
 31/03/24 תאריך קריאה נוכחית:
 01/03/24 תאריך קריאה קודמת:

שם דייר: בנין A - פלאפון
 שם אתר: מרכז עזריאלי חולון

לקוח/ה נכבד/ה, אנו מתכבדים להגיש את חישוב צריכת החשמל לתקופה 01/03/24 - 31/03/24:

בנין A פלאפון 16226535-1 / 1-3 - 16226535(3x26.6666666666664)

| סוג תעריף | סוג צריכה | קריאה קודמת | קריאה נוכחית | סה"כ צריכה בקוט"ש | מחיר לקוט"ש בא"ג | סה"כ לתשלום |
|--------------------------|-----------|-------------|--------------|-------------------|------------------|-------------|
| פרטי חשבון עבור תאריכים: | | | | | | |
| 777 | פסגה | 01/03/24 | 31/03/24 | 283.73 | 39.61 | 112.39 ₪ |
| 778 | גבע | 19,391.00 | 19,391.00 | 0.00 | 39.61 | 0.00 ₪ |
| 779 | שפל | 81,874.00 | 83,574.00 | 1,700.00 | 35.26 | 599.42 ₪ |

סה"כ לדייר:

| פסגה | גבע | שפל | סה"כ | שיא ביקוש |
|----------|--------|----------|----------|-----------|
| 283.73 | 0.00 | 1,700.00 | 1,983.73 | 9.36 |
| 112.39 ₪ | 0.00 ₪ | 599.42 ₪ | 711.81 ₪ | |

סה"כ צריכה
 סה"כ לתשלום

| | | |
|----------|---|---------------------|
| 226.74 ₪ | תשלום קבוע | |
| 16.78 ₪ | תשלום עבור גודל חיבור בKVA (3x26.67) | |
| 955.33 ₪ | סה"כ לתשלום | לא כולל מע"מ |

התפלגות חיוב בש"ח לפי תעו"ז

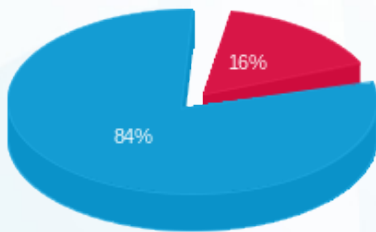

■ פסגה (112.39 ₪)
 ■ גבע (0.00 ₪)
 ■ שפל (599.42 ₪)

הסטוריית צריכה בקוט"ש

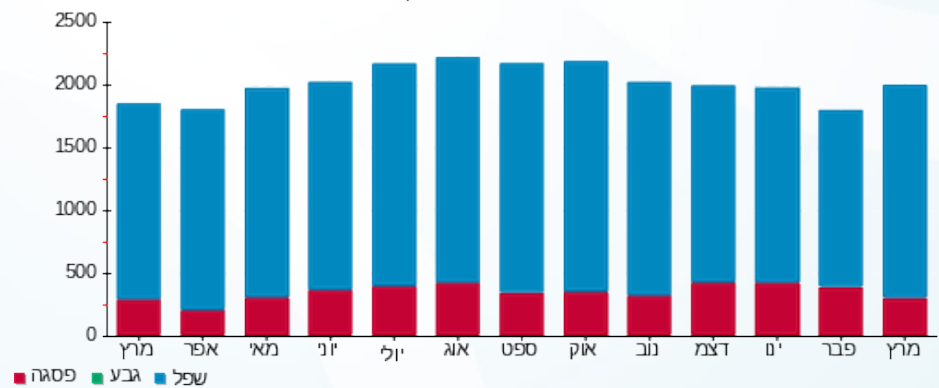

■ פסגה ■ גבע ■ שפל



18/04/24 תאריך הפקה:
 31/03/24 תאריך קריאה נוכחית:
 01/03/24 תאריך קריאה קודמת:

שם דייר: בנין A - פנדה שטיפת מכוניות
 שם אתר: מרכז עזריאלי חולון

לקוח/ה נכבד/ה, אנו מתכבדים להגיש את חישוב צריכת החשמל לתקופה 01/03/24 - 31/03/24:

בנין A פנדה שטיפת מכוניות - 3 - 16226535 (3x125)

| סוג תעריף | סוג צריכה | קריאה קודמת | קריאה נוכחית | סה"כ צריכה בקוט"ש | מחיר לקוט"ש בא"ג | סה"כ לתשלום |
|--------------------------|-----------|-------------|--------------|-------------------|------------------|-------------|
| פרטי חשבון עבור תאריכים: | | | | | | |
| 777 | פסגה | 01/03/24 | 31/03/24 | 266.80 | 39.61 | 105.68 ₪ |
| 778 | גבע | 53,127.00 | 53,127.00 | 0.00 | 39.61 | 0.00 ₪ |
| 779 | שפל | 169,869.60 | 174,634.20 | 4,764.60 | 35.26 | 1,680.00 ₪ |

סה"כ לדייר:

| פסגה | גבע | שפל | סה"כ | שיא ביקוש |
|----------|--------|------------|------------|-----------|
| 266.80 | 0.00 | 4,764.60 | 5,031.40 | 29.51 |
| 105.68 ₪ | 0.00 ₪ | 1,680.00 ₪ | 1,785.68 ₪ | |

סה"כ צריכה
 סה"כ לתשלום

| | | |
|------------|------------------------------------|--------------|
| 226.74 ₪ | תשלום קבוע | |
| 26.22 ₪ | תשלום עבור גודל חיבור בKVA (3x125) | |
| 2,038.64 ₪ | סה"כ לתשלום | לא כולל מע"מ |

התפלגות חיוב בש"ח לפי תע"ז

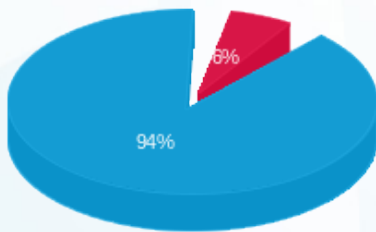

■ פסגה (105.68 ₪)
 ■ גבע (0.00 ₪)
 ■ שפל (1,680.00 ₪)

הסטוריית צריכה בקוט"ש

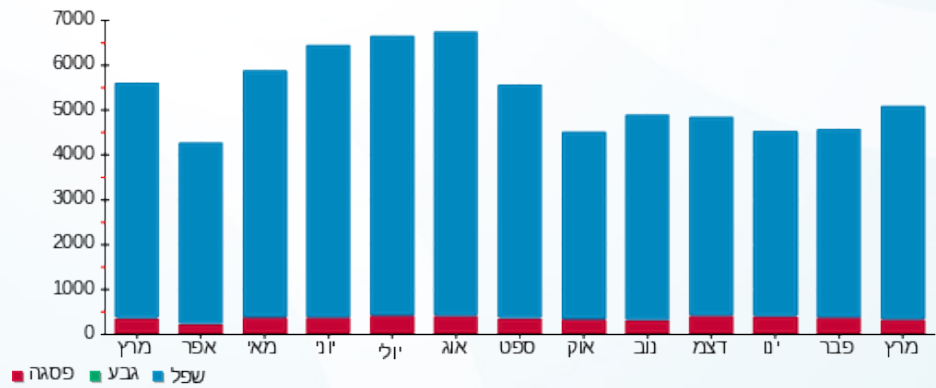



18/04/24

תאריך הפקה:

שם דייר: בניין A - ק.0 - בי.בי.בי

31/03/24

תאריך קריאה נוכחית:

שם אתר: מרכז עזריאלי חולון

01/03/24

תאריך קריאה קודמת:

לקוח/ה נכבד/ה, אנו מתכבדים להגיש את חישוב צריכת החשמל לתקופה 01/03/24 - 31/03/24:

בניין A - ק.0 - בי.בי.בי - 2 - 13044061(3x200)

| סוג תעריף | סוג צריכה | קריאה קודמת | קריאה נוכחית | סה"כ צריכה בקוט"ש | מחיר לקוט"ש בא"ג | סה"כ לתשלום |
|--------------------------|-----------|-------------|--------------|-------------------|------------------|-------------|
| פרטי חשבון עבור תאריכים: | | | | | | |
| 777 | פסגה | 01/03/24 | 31/03/24 | 3,401.40 | 39.61 | 1,347.29 ₪ |
| 778 | גבע | 183,854.40 | 183,854.40 | 0.00 | 39.61 | 0.00 ₪ |
| 779 | שפל | 627,213.20 | 641,718.80 | 14,505.60 | 35.26 | 5,114.67 ₪ |

סה"כ לדייר:

| פסגה | גבע | שפל | סה"כ | שיא ביקוש |
|------------|--------|------------|------------|-----------|
| 3,401.40 | 0.00 | 14,505.60 | 17,907.00 | 53.12 |
| 1,347.29 ₪ | 0.00 ₪ | 5,114.67 ₪ | 6,461.97 ₪ | |

סה"כ צריכה

סה"כ לתשלום

| | | |
|------------|------------------------------------|--------------|
| 226.74 ₪ | תשלום קבוע | |
| 41.96 ₪ | תשלום עבור גודל חיבור בKVA (3x200) | |
| 6,730.67 ₪ | סה"כ לתשלום | לא כולל מע"מ |

התפלגות חיוב בש"ח לפי תע"ז

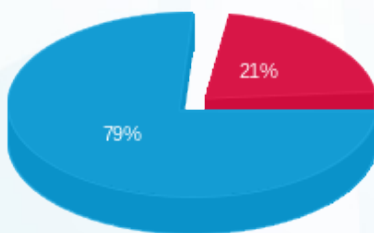

- פסגה (1,347.29 ₪)
- גבע (0.00 ₪)
- שפל (5,114.67 ₪)

הסטוריית צריכה בקוט"ש

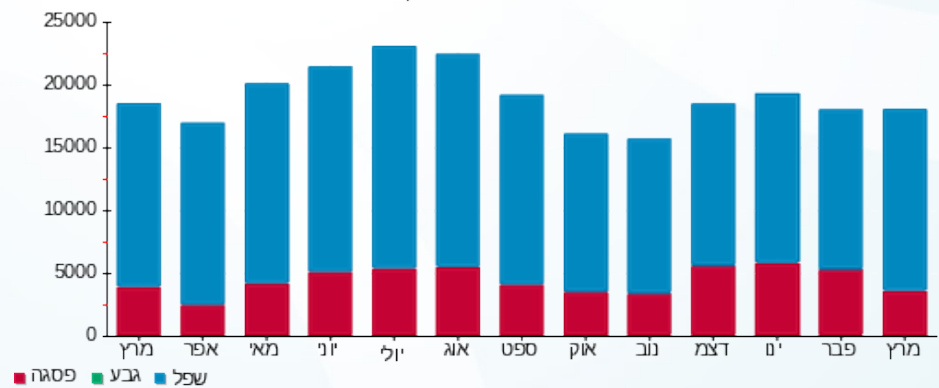



18/04/24 תאריך הפקה:
 31/03/24 תאריך קריאה נוכחית:
 01/03/24 תאריך קריאה קודמת:

שם דייר: בנין A - ק.0 - גרצל בר
 שם אתר: מרכז עזריאלי חולון

לקוח/ה נכבד/ה, אנו מתכבדים להגיש את חישוב צריכת החשמל לתקופה 01/03/24 - 31/03/24:

בנין A - ק.0 - גרצל בר - 1 - 13044061(3x80)

| סוג תעריף | סוג צריכה | קריאה קודמת | קריאה נוכחית | סה"כ צריכה בקוט"ש | מחיר לקוט"ש בא"ג | סה"כ לתשלום |
|--------------------------|-----------|-------------|--------------|-------------------|------------------|-------------|
| פרטי חשבון עבור תאריכים: | | | | | | |
| 777 | פסגה | 01/03/24 | 31/03/24 | 199.60 | 39.61 | 79.06 ₪ |
| 778 | גבע | 29,931.80 | 29,931.80 | 0.00 | 39.61 | 0.00 ₪ |
| 779 | שפל | 109,806.20 | 113,734.00 | 3,927.80 | 35.26 | 1,384.94 ₪ |

סה"כ לדייר:

| פסגה | גבע | שפל | סה"כ | שיא ביקוש |
|---------|--------|------------|------------|-----------|
| 199.60 | 0.00 | 3,927.80 | 4,127.40 | 38.21 |
| ₪ 79.06 | ₪ 0.00 | ₪ 1,384.94 | ₪ 1,464.00 | |

סה"כ צריכה
 סה"כ לתשלום

| | | |
|------------|-----------------------------------|--------------|
| 226.74 ₪ | תשלום קבוע | |
| 16.78 ₪ | תשלום עבור גודל חיבור בKVA (3x80) | |
| 1,707.53 ₪ | סה"כ לתשלום | לא כולל מע"מ |

התפלגות חיוב בש"ח לפי תעו"ז

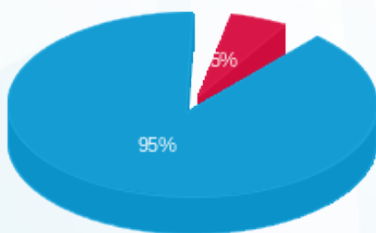

פסגה (₪ 79.06)
 גבע (₪ 0.00)
 שפל (₪ 1,384.94)

הסטוריית צריכה בקוט"ש

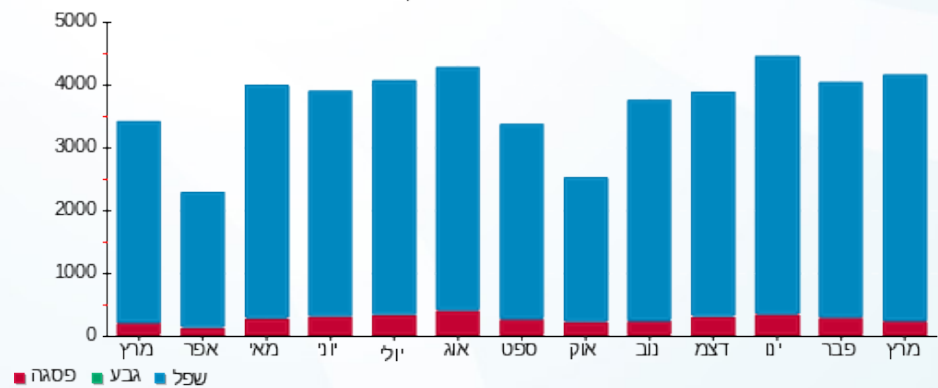

18/04/24 תאריך הפקה:
 31/03/24 תאריך קריאה נוכחית:
 01/03/24 תאריך קריאה קודמת:

שם דייר: בנין A - 0. ק. גרצל בר - מחסן
 שם אתר: מרכז עזריאלי חולון

לקוח/ה נכבד/ה, אנו מתכבדים להגיש את חישוב צריכת החשמל לתקופה 01/03/24 - 31/03/24:

בנין A - 0. ק. גרצל בר - מחסן - 7 - 16226535 (3x32)

| סוג תעריף | סוג צריכה | קריאה קודמת | קריאה נוכחית | סה"כ צריכה בקוט"ש | מחיר לקוט"ש בא"ג | סה"כ לתשלום |
|--------------------------|-----------|-------------|--------------|-------------------|------------------|-------------|
| פרטי חשבון עבור תאריכים: | | | | | | |
| 777 | פסגה | 01/03/24 | 31/03/24 | 74.80 | 39.61 | 29.63 ₪ |
| 778 | גבע | 5,060.95 | 5,060.95 | 0.00 | 39.61 | 0.00 ₪ |
| 779 | שפל | 21,982.90 | 22,436.10 | 453.20 | 35.26 | 159.80 ₪ |

סה"כ לדייר:

| פסגה | גבע | שפל | סה"כ | שיא ביקוש |
|---------|--------|----------|----------|-----------|
| 74.80 | 0.00 | 453.20 | 528.00 | 1.22 |
| 29.63 ₪ | 0.00 ₪ | 159.80 ₪ | 189.43 ₪ | |

סה"כ צריכה
 סה"כ לתשלום

| | | |
|----------|--|---------------------|
| 226.74 ₪ | תשלום קבוע | |
| 6.71 ₪ | תשלום עבור גודל חיבור בKVA (3x32) | |
| 422.88 ₪ | סה"כ לתשלום | לא כולל מע"מ |

התפלגות חיוב בש"ח לפי תעו"ז

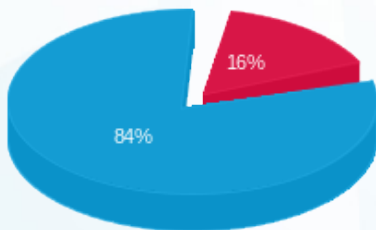

פסגה (29.63 ₪)
 גבע (0.00 ₪)
 שפל (159.80 ₪)

הסטוריית צריכה בקוט"ש

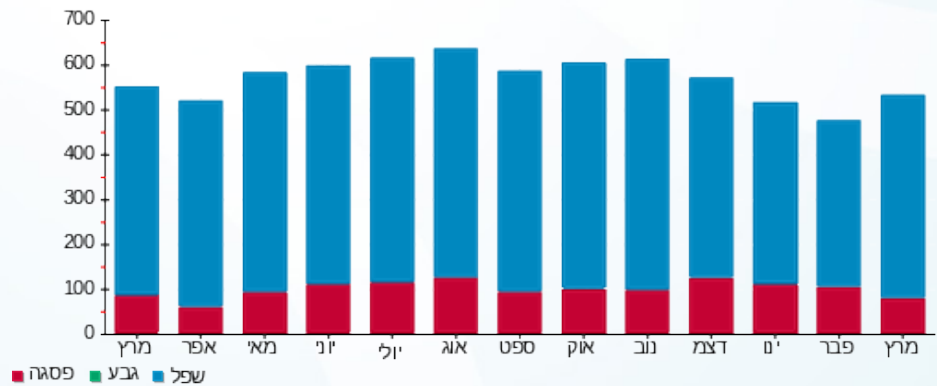

18/04/24 תאריך הפקה:
 31/03/24 תאריך קריאה נוכחית:
 01/03/24 תאריך קריאה קודמת:

שם דייר: בנין A - ק.01 - גנרטור חירום קומתי
 שם אתר: מרכז עזריאלי חולון

לקוח/ה נכבד/ה, אנו מתכבדים להגיש את חישוב צריכת החשמל לתקופה 01/03/24 - 31/03/24:

בנין A גנרטור חירום קומתי ק.1 - 1 - 16224436(0x0)

| סוג תעריף | סוג צריכה | קריאה קודמת | קריאה נוכחית | סה"כ צריכה בקוט"ש | מחיר לקוט"ש בא"ג | סה"כ לתשלום |
|--------------------------|-----------|-------------|--------------|-------------------|------------------|-------------|
| פרטי חשבון עבור תאריכים: | | | | | | |
| 777 | פסגה | 01/03/24 | 31/03/24 | 0.00 | 39.61 | 0.00 ₪ |
| 778 | גבע | 01/03/24 | 31/03/24 | 0.00 | 39.61 | 0.00 ₪ |
| 779 | שפל | 01/03/24 | 31/03/24 | 0.00 | 35.26 | 0.00 ₪ |

סה"כ לדייר:

| פסגה | גבע | שפל | סה"כ | שיא ביקוש |
|--------|--------|--------|--------|-----------|
| 0.00 | 0.00 | 0.00 | 0.00 | |
| 0.00 ₪ | 0.00 ₪ | 0.00 ₪ | 0.00 ₪ | |

סה"כ צריכה
 סה"כ לתשלום

| | | |
|----------|---|---------------------|
| 226.74 ₪ | תשלום קבוע | |
| 0.00 ₪ | תשלום עבור גודל חיבור בKVA (0x0) | |
| 226.74 ₪ | סה"כ לתשלום | לא כולל מע"מ |

התפלגות חיוב בש"ח לפי תעו"ז

פסגה (0.00 ₪)
 גבע (0.00 ₪)
 שפל (0.00 ₪)

הסטוריית צריכה בקוט"ש

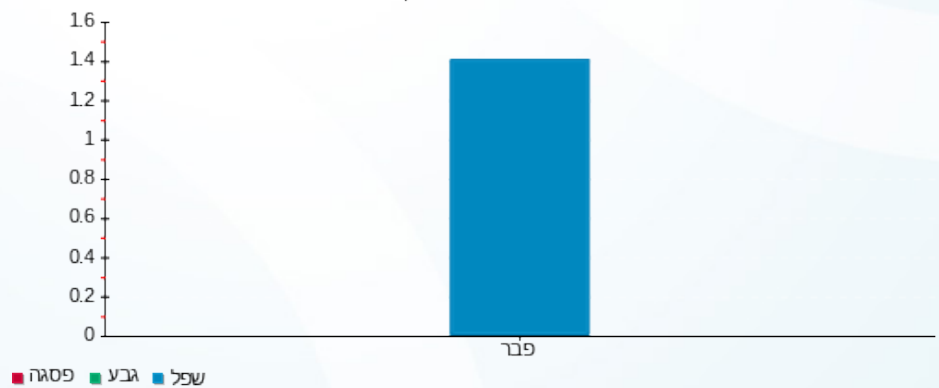



18/04/24 תאריך הפקה:
 31/03/24 תאריך קריאה נוכחי:
 01/03/24 תאריך קריאה קודמת:

שם דייר: בנין A - ק.01 - חברת ש.ב.א - ב.ח.
 שם אתר: מרכז עזריאלי חולון

לקוח/ה נכבד/ה, אנו מתכבדים להגיש את חישוב צריכת החשמל לתקופה 01/03/24 - 31/03/24:

בנין A חברת ש.ב.א קומה 1 ב.ח. - 1 - 16224420(3x630)

| סוג תעריף | סוג צריכה | קריאה קודמת | קריאה נוכחית | סה"כ צריכה בקוט"ש | מחיר לקוט"ש בא"ג | סה"כ לתשלום |
|--------------------------|-----------|-------------|--------------|-------------------|------------------|-------------|
| פרטי חשבון עבור תאריכים: | | | | | | |
| 777 | פסגה | 01/03/24 | 31/03/24 | 2,188.20 | 39.61 | 866.75 ₪ |
| 778 | גבע | 139,044.70 | 139,044.70 | 0.00 | 39.61 | 0.00 ₪ |
| 779 | שפל | 529,484.00 | 540,926.70 | 11,442.70 | 35.26 | 4,034.70 ₪ |

סה"כ לדייר:

| פסגה | גבע | שפל | סה"כ | שיא ביקוש |
|----------|--------|------------|------------|-----------|
| 2,188.20 | 0.00 | 11,442.70 | 13,630.90 | |
| 866.75 ₪ | 0.00 ₪ | 4,034.70 ₪ | 4,901.44 ₪ | |

סה"כ צריכה
 סה"כ לתשלום

| | | |
|------------|------------------------------------|--------------|
| 226.74 ₪ | תשלום קבוע | |
| 132.17 ₪ | תשלום עבור גודל חיבור בKVA (3x630) | |
| 5,260.35 ₪ | סה"כ לתשלום | לא כולל מע"מ |

התפלגות חיוב בש"ח לפי תעו"ז

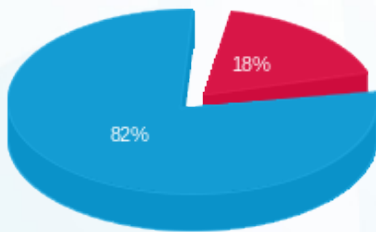

■ פסגה (866.75 ₪)
 ■ גבע (0.00 ₪)
 ■ שפל (4,034.70 ₪)

הסטוריית צריכה בקוט"ש

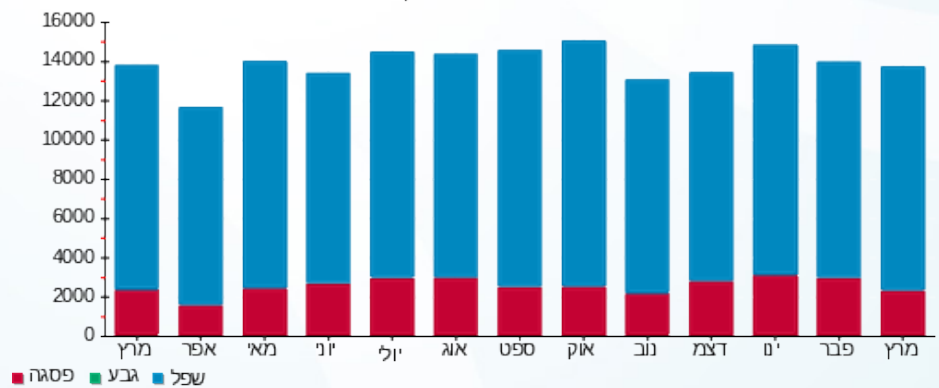



18/04/24

תאריך הפקה:

שם דייר: בניין A - ק.02 - הסטוק

31/03/24

תאריך קריאה נוכחית:

שם אתר: מרכז עזריאלי חולון

01/03/24

תאריך קריאה קודמת:

לקוח/ה נכבד/ה, אנו מתכבדים להגיש את חישוב צריכת החשמל לתקופה 01/03/24 - 31/03/24:

בניין A - ק.02 - הסטוק - 6 - 16226535 (3x125)

| סוג תעריף | סוג צריכה | קריאה קודמת | קריאה נוכחית | סה"כ צריכה בקוט"ש | מחיר לקוט"ש בא"ג | סה"כ לתשלום |
|--------------------------|-----------|-------------|--------------|-------------------|------------------|-------------|
| פרטי חשבון עבור תאריכים: | | | | | | |
| 777 | פסגה | 01/03/24 | 31/03/24 | 801.40 | 39.61 | 317.43 ₪ |
| 778 | גבע | 46,609.00 | 46,609.00 | 0.00 | 39.61 | 0.00 ₪ |
| 779 | שפל | 99,691.60 | 102,213.60 | 2,522.00 | 35.26 | 889.26 ₪ |

סה"כ לדייר:

| פסגה | גבע | שפל | סה"כ | שיא ביקוש |
|----------|--------|----------|------------|-----------|
| 801.40 | 0.00 | 2,522.00 | 3,323.40 | 20.48 |
| 317.43 ₪ | 0.00 ₪ | 889.26 ₪ | 1,206.69 ₪ | |

סה"כ צריכה

סה"כ לתשלום

| | | |
|------------|------------------------------------|--------------|
| 226.74 ₪ | תשלום קבוע | |
| 26.22 ₪ | תשלום עבור גודל חיבור בKVA (3x125) | |
| 1,459.66 ₪ | סה"כ לתשלום | לא כולל מע"מ |

התפלגות חיוב בש"ח לפי תעו"ז

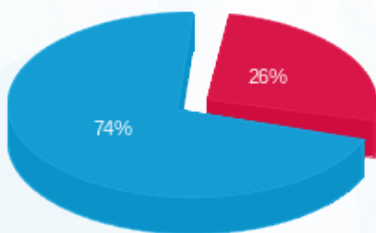

- פסגה (317.43 ₪) - 74%
- גבע (0.00 ₪) - 0%
- שפל (889.26 ₪) - 26%

הסטוריית צריכה בקוט"ש

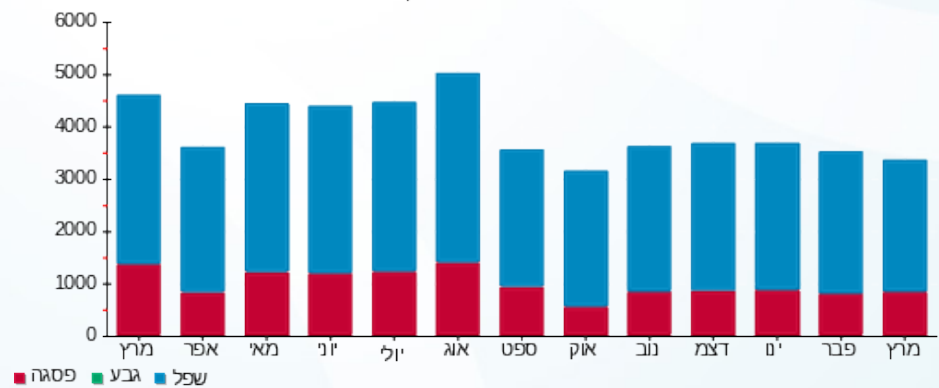



18/04/24

תאריך הפקדה:

שם דייר: בניין A - ק.03 - פיריין

31/03/24

תאריך קריאה נוכחית:

שם אתר: מרכז עזריאלי חולון

01/03/24

תאריך קריאה קודמת:

לקוח/ה נכבד/ה, אנו מתכבדים להגיש את חישוב צריכת החשמל לתקופה 01/03/24 - 31/03/24:

בניין A פיריין קומה 3 - 5 - 13044061(3x630)

| סוג תעריף | סוג צריכה | קריאה קודמת | קריאה נוכחית | סה"כ צריכה בקוט"ש | מחיר לקוט"ש בא"ג | סה"כ לתשלום |
|--------------------------|-----------|--------------|--------------|-------------------|------------------|-------------|
| פרטי חשבון עבור תאריכים: | | | | | | |
| | | 01/03/24 | 31/03/24 | | | |
| 777 | פסגה | 918,080.00 | 923,256.00 | 5,176.00 | 39.61 | 2,050.21 ₪ |
| 778 | גבע | 380,518.00 | 380,518.00 | 0.00 | 39.61 | 0.00 ₪ |
| 779 | שפל | 1,577,512.00 | 1,604,338.00 | 26,826.00 | 35.26 | 9,458.85 ₪ |

סה"כ לדייר:

| פסגה | גבע | שפל | סה"כ | שיא ביקוש |
|------------|--------|------------|-------------|-----------|
| 5,176.00 | 0.00 | 26,826.00 | 32,002.00 | 72.24 |
| 2,050.21 ₪ | 0.00 ₪ | 9,458.85 ₪ | 11,509.06 ₪ | |

סה"כ צריכה

סה"כ לתשלום

| | | |
|-------------|------------------------------------|--------------|
| 226.74 ₪ | תשלום קבוע | |
| 132.17 ₪ | תשלום עבור גודל חיבור בKVA (3x630) | |
| 11,867.97 ₪ | סה"כ לתשלום | לא כולל מע"מ |

התפלגות חיוב בש"ח לפי תעו"ז

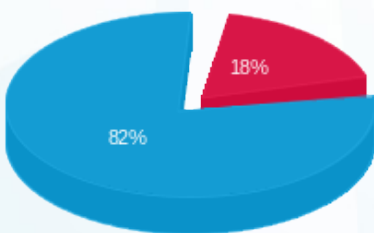

- פסגה (2,050.21 ₪) 82%
- גבע (0.00 ₪) 18%
- שפל (9,458.85 ₪) 0%

הסטוריית צריכה בקוט"ש

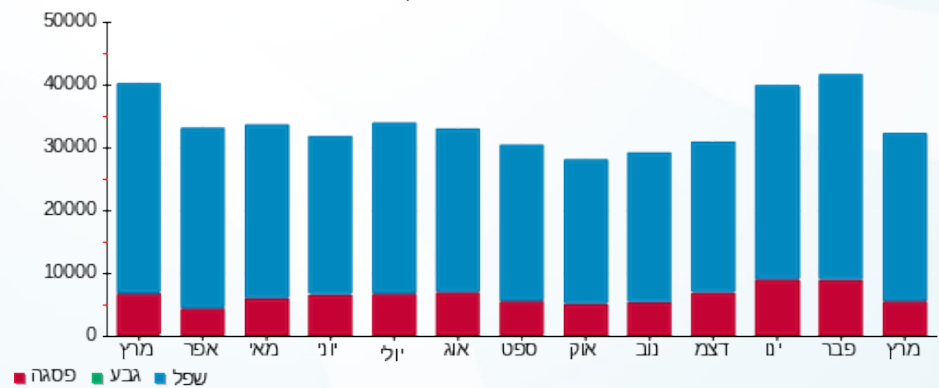

18/04/24 תאריך הפקה:
 31/03/24 תאריך קריאה נוכחית:
 01/03/24 תאריך קריאה קודמת:

שם דייר: בנין A - ק.04 - פיריין
 שם אתר: מרכז עזריאלי חולון

לקוח/ה נכבד/ה, אנו מתכבדים להגיש את חישוב צריכת החשמל לתקופה 01/03/24 - 31/03/24:

בנין A פיריין קומה 4 - 4 - 16226535(3x630)

| סוג תעריף | סוג צריכה | קריאה קודמת | קריאה נוכחית | סה"כ צריכה בקוט"ש | מחיר לקוט"ש בא"ג | סה"כ לתשלום |
|--------------------------|-----------|-------------|--------------|-------------------|------------------|-------------|
| פרטי חשבון עבור תאריכים: | | | | | | |
| 777 | פסגה | 01/03/24 | 31/03/24 | 3,892.00 | 39.61 | 1,541.62 ₪ |
| 778 | גבע | 234,610.00 | 234,610.00 | 0.00 | 39.61 | 0.00 ₪ |
| 779 | שפל | 811,914.00 | 828,494.00 | 16,580.00 | 35.26 | 5,846.11 ₪ |

סה"כ לדייר:

| פסגה | גבע | שפל | סה"כ | שיא ביקוש |
|------------|--------|------------|------------|-----------|
| 3,892.00 | 0.00 | 16,580.00 | 20,472.00 | 62.38 |
| 1,541.62 ₪ | 0.00 ₪ | 5,846.11 ₪ | 7,387.73 ₪ | |

סה"כ צריכה
 סה"כ לתשלום

| | | |
|------------|---|---------------------|
| 0.00 ₪ | תשלום קבוע | |
| 132.17 ₪ | תשלום עבור גודל חיבור בKVA (3x630) | |
| 7,519.90 ₪ | סה"כ לתשלום | לא כולל מע"מ |

התפלגות חיוב בש"ח לפי תעו"ז

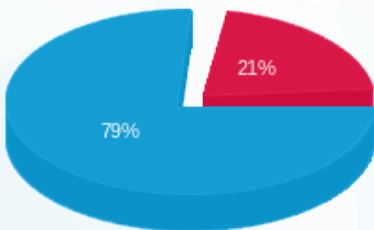

■ פסגה (1,541.62 ₪)
 ■ גבע (0.00 ₪)
 ■ שפל (5,846.11 ₪)

הסטוריית צריכה בקוט"ש

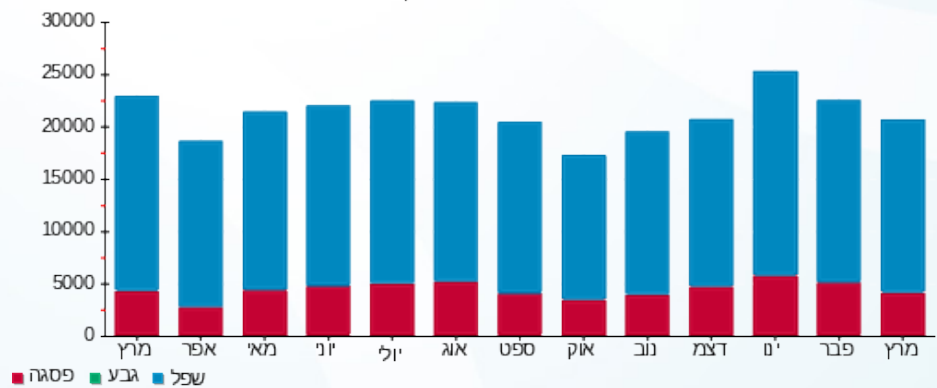



18/04/24 תאריך הפקה:
 31/03/24 תאריך קריאה נוכחית:
 01/03/24 תאריך קריאה קודמת:

שם דייר: בניין A - ק.05 - פיריין
 שם אתר: מרכז עזריאלי חולון

לקוח/ה נכבד/ה, אנו מתכבדים להגיש את חישוב צריכת החשמל לתקופה 01/03/24 - 31/03/24:

בניין A - ק.05 - פיריין - 6 - 13044100(3x630)

| סוג תעריף | סוג צריכה | קריאה קודמת | קריאה נוכחית | סה"כ צריכה בקוט"ש | מחיר לקוט"ש בא"ג | סה"כ לתשלום |
|--------------------------|-----------|-------------|--------------|-------------------|------------------|-------------|
| פרטי חשבון עבור תאריכים: | | | 01/03/24 | 31/03/24 | | |
| 777 | פסגה | 622,644.00 | 626,752.00 | 4,108.00 | 39.61 | 1,627.18 ₪ |
| 778 | גבע | 219,140.00 | 219,140.00 | 0.00 | 39.61 | 0.00 ₪ |
| 779 | שפל | 875,250.00 | 897,792.00 | 22,542.00 | 35.26 | 7,948.31 ₪ |

בניין A - ק.05 - 1 - 17313035(3x200)

| סוג תעריף | סוג צריכה | קריאה קודמת | קריאה נוכחית | סה"כ צריכה בקוט"ש | מחיר לקוט"ש בא"ג | סה"כ לתשלום |
|--------------------------|-----------|-------------|--------------|-------------------|------------------|-------------|
| פרטי חשבון עבור תאריכים: | | | 01/03/24 | 31/03/24 | | |
| 777 | פסגה | 48,454.50 | 49,545.60 | -1,091.10 | 39.61 | -432.18 ₪ |
| 778 | גבע | 16,450.30 | 16,450.30 | 0.00 | 39.61 | 0.00 ₪ |
| 779 | שפל | 134,856.80 | 141,212.00 | -6,355.20 | 35.26 | -2,240.84 ₪ |

בניין A - ק.05 - 1 - 20281666(0x0)

| סוג תעריף | סוג צריכה | קריאה קודמת | קריאה נוכחית | סה"כ צריכה בקוט"ש | מחיר לקוט"ש בא"ג | סה"כ לתשלום |
|--------------------------|-----------|-------------|--------------|-------------------|------------------|-------------|
| פרטי חשבון עבור תאריכים: | | | 01/03/24 | 31/03/24 | | |
| 777 | פסגה | 55,118.20 | 56,042.20 | -924.00 | 39.61 | -366.00 ₪ |
| 778 | גבע | 11,856.70 | 11,856.70 | 0.00 | 39.61 | 0.00 ₪ |
| 779 | שפל | 98,226.50 | 103,315.50 | -5,089.00 | 35.26 | -1,794.38 ₪ |

סה"כ לדייר:

| פסגה | גבע | שפל | סה"כ | שיא ביקוש |
|----------|--------|------------|------------|-----------|
| 2,092.90 | 0.00 | 11,097.80 | 13,190.70 | 69.36 |
| ₪ 829.00 | ₪ 0.00 | ₪ 3,913.08 | ₪ 4,742.08 | |

סה"כ צריכה
 סה"כ לתשלום

| | | |
|------------|------------------------------------|--------------|
| ₪ 0.00 | תשלום קבוע | |
| ₪ 90.21 | תשלום עבור גודל חיבור בKVA (3x430) | |
| ₪ 4,832.30 | סה"כ לתשלום | לא כולל מע"מ |





התפלגות חיוב בש"ח לפי תעו"ז

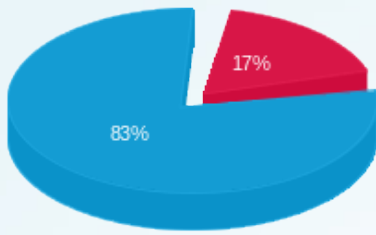

- פסגה (829.00 ₪)
- גבע (0.00 ₪)
- שפל (3,913.08 ₪)

הסטוריית צריכה בקוט"ש

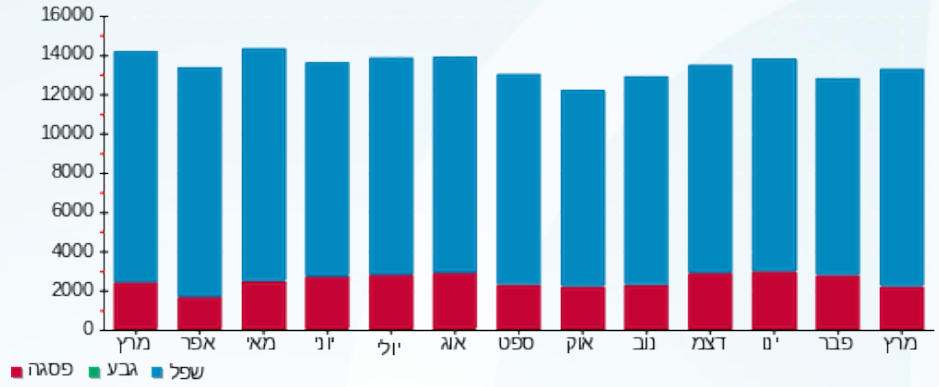

18/04/24 תאריך הפקה:
 31/03/24 תאריך קריאה נוכחית:
 01/03/24 תאריך קריאה קודמת:

שם דייר: בניין A - ק.05 - רוקוול
 שם אתר: מרכז עזריאלי חולון

לקוח/ה נכבד/ה, אנו מתכבדים להגיש את חישוב צריכת החשמל לתקופה 01/03/24 - 31/03/24:

בניין A - ק.05 - רוקוול - 1 - 17313035(3x200)

| סוג תעריף | סוג צריכה | קריאה קודמת | קריאה נוכחית | סה"כ צריכה בקוט"ש | מחיר לקוט"ש בא"ג | סה"כ לתשלום |
|--------------------------|-----------|-------------|--------------|-------------------|------------------|-------------|
| פרטי חשבון עבור תאריכים: | | | 01/03/24 | 31/03/24 | | |
| 777 | פסגה | 48,454.50 | 49,545.60 | 1,091.10 | 39.61 | 432.18 ₪ |
| 778 | גבע | 16,450.30 | 16,450.30 | 0.00 | 39.61 | 0.00 ₪ |
| 779 | שפל | 134,856.80 | 141,212.00 | 6,355.20 | 35.26 | 2,240.84 ₪ |

בניין A - ק.05 - רוקוול - 1 - 20281666(0x0)

| סוג תעריף | סוג צריכה | קריאה קודמת | קריאה נוכחית | סה"כ צריכה בקוט"ש | מחיר לקוט"ש בא"ג | סה"כ לתשלום |
|--------------------------|-----------|-------------|--------------|-------------------|------------------|-------------|
| פרטי חשבון עבור תאריכים: | | | 01/03/24 | 31/03/24 | | |
| 777 | פסגה | 55,118.20 | 56,042.20 | 924.00 | 39.61 | 366.00 ₪ |
| 778 | גבע | 11,856.70 | 11,856.70 | 0.00 | 39.61 | 0.00 ₪ |
| 779 | שפל | 98,226.50 | 103,315.50 | 5,089.00 | 35.26 | 1,794.38 ₪ |

סה"כ לדירה:

| פסגה | גבע | שפל | סה"כ | שיא ביקוש |
|----------|--------|------------|------------|-----------|
| 2,015.10 | 0.00 | 11,444.20 | 13,459.30 | 60.30 |
| ₪ 798.18 | ₪ 0.00 | ₪ 4,035.22 | ₪ 4,833.41 | |

| | | |
|------------|---|---------------------|
| 226.74 ₪ | תשלום קבוע | |
| 41.96 ₪ | תשלום עבור גודל חיבור בKVA (3x200) | |
| 5,102.11 ₪ | סה"כ לתשלום | לא כולל מע"מ |

התפלגות חיוב בש"ח לפי תע"ז

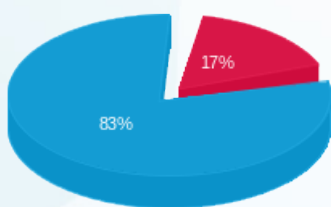

פסגה (798.18 ₪) ■
 גבע (0.00 ₪) ■
 שפל (4,035.22 ₪) ■

הסטוריית צריכה בקוט"ש

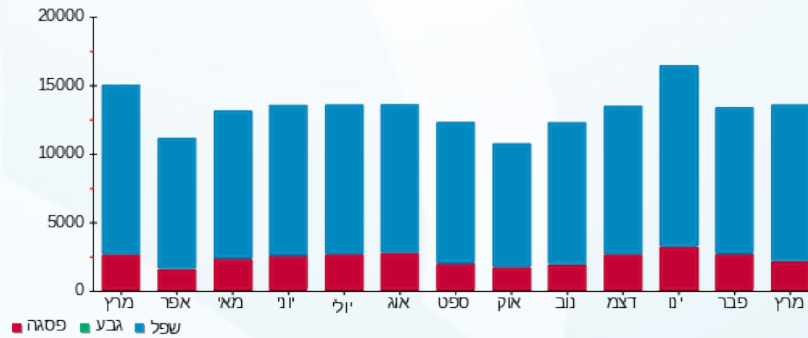

18/04/24 תאריך הפקה:
 31/03/24 תאריך קריאה נוכחית:
 01/03/24 תאריך קריאה קודמת:

שם דייר: בנין A - ק.06 - טלדור
 שם אתר: מרכז עזריאלי חולון

לקוח/ה נכבד/ה, אנו מתכבדים להגיש את חישוב צריכת החשמל לתקופה 01/03/24 - 31/03/24:

בנין A טלדור קומה 6 - 5 - 13044057 (3x630)

| סוג תעריף | סוג צריכה | קריאה קודמת | קריאה נוכחית | סה"כ צריכה בקוט"ש | מחיר לקוט"ש בא"ג | סה"כ לתשלום |
|-----------|-----------|--------------|--------------|-------------------|--------------------------|-------------|
| | | | 31/03/24 | 01/03/24 | פרטי חשבון עבור תאריכים: | |
| 777 | פסגה | 785,128.00 | 787,946.00 | 2,818.00 | 39.61 | 1,116.21 ₪ |
| 778 | גבע | 285,570.00 | 285,570.00 | 0.00 | 39.61 | 0.00 ₪ |
| 779 | שפל | 1,166,862.00 | 1,185,360.00 | 18,498.00 | 35.26 | 6,522.39 ₪ |

סה"כ לדייר:

| פסגה | גבע | שפל | סה"כ | שיא ביקוש |
|------------|--------|------------|------------|-----------|
| 2,818.00 | 0.00 | 18,498.00 | 21,316.00 | 60.54 |
| 1,116.21 ₪ | 0.00 ₪ | 6,522.39 ₪ | 7,638.60 ₪ | |

סה"כ צריכה
 סה"כ לתשלום

| | | |
|------------|---|---------------------|
| 226.74 ₪ | תשלום קבוע | |
| 132.17 ₪ | תשלום עבור גודל חיבור בKVA (3x630) | |
| 7,997.52 ₪ | סה"כ לתשלום | לא כולל מע"מ |

התפלגות חיוב בש"ח לפי תעו"ז

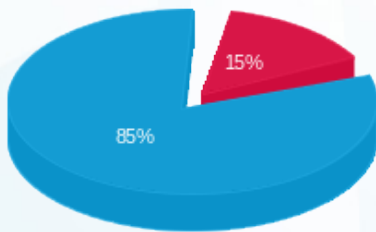

■ פסגה (1,116.21 ₪)
 ■ גבע (0.00 ₪)
 ■ שפל (6,522.39 ₪)

הסטוריית צריכה בקוט"ש

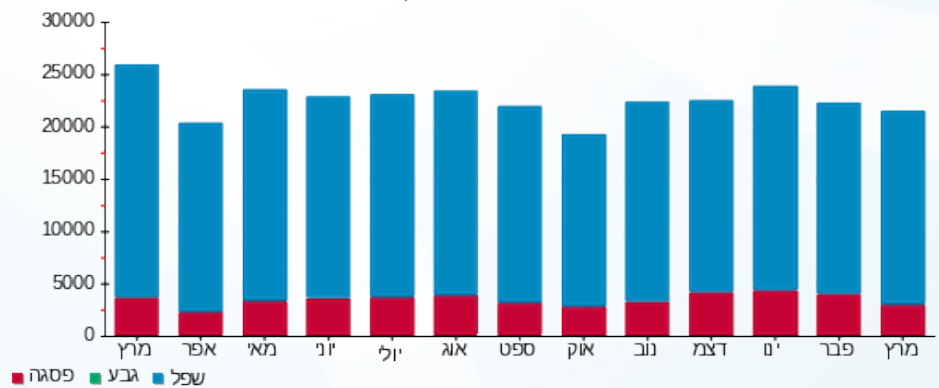



18/04/24

תאריך הפקדה:

שם דייר: בניין A - ק.7 - טלדור

31/03/24

תאריך קריאה נוכחית:

שם אתר: מרכז עזריאלי חולון

01/03/24

תאריך קריאה קודמת:

לקוח/ה נכבד/ה, אנו מתכבדים להגיש את חישוב צריכת החשמל לתקופה 01/03/24 - 31/03/24:

בניין A טלדור- קומה 7 - 4 - 13044111(3x630)

| סוג תעריף | סוג צריכה | קריאה קודמת | קריאה נוכחית | סה"כ צריכה בקוט"ש | מחיר לקוט"ש בא"ג | סה"כ לתשלום |
|--------------------------|-----------|-------------|--------------|-------------------|------------------|-------------|
| פרטי חשבון עבור תאריכים: | | | | | | |
| 777 | פסגה | 01/03/24 | 31/03/24 | 3,504.00 | 39.61 | 1,387.93 ₪ |
| 778 | גבע | 243,760.00 | 243,760.00 | 0.00 | 39.61 | 0.00 ₪ |
| 779 | שפל | 940,394.00 | 961,156.00 | 20,762.00 | 35.26 | 7,320.68 ₪ |

סה"כ לדייר:

| פסגה | גבע | שפל | סה"כ | שיא ביקוש |
|------------|--------|------------|------------|-----------|
| 3,504.00 | 0.00 | 20,762.00 | 24,266.00 | 64.60 |
| 1,387.93 ₪ | 0.00 ₪ | 7,320.68 ₪ | 8,708.62 ₪ | |

סה"כ צריכה

סה"כ לתשלום

| | | |
|------------|---|---------------------|
| 0.00 ₪ | תשלום קבוע | |
| 132.17 ₪ | תשלום עבור גודל חיבור בKVA (3x630) | |
| 8,840.79 ₪ | סה"כ לתשלום | לא כולל מע"מ |

התפלגות חיוב בש"ח לפי תעו"ז

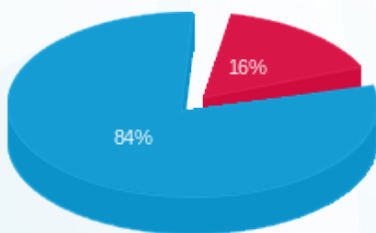

- פסגה (1,387.93 ₪) 84%
- גבע (0.00 ₪) 0%
- שפל (7,320.68 ₪) 16%

הסטוריית צריכה בקוט"ש

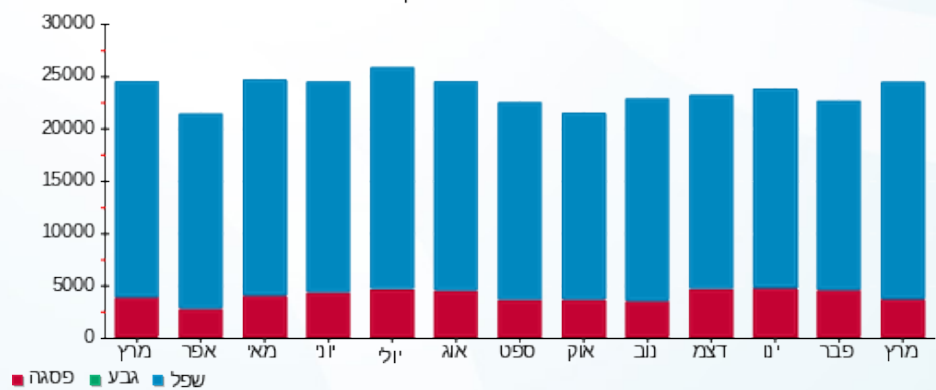



18/04/24

תאריך הפקה:

שם דייר: בניין A - ק.08 - נת"ע

31/03/24

תאריך קריאה נוכחית:

שם אתר: מרכז עזריאלי חולון

01/03/24

תאריך קריאה קודמת:

לקוח/ה נכבד/ה, אנו מתכבדים להגיש את חישוב צריכת החשמל לתקופה 01/03/24 - 31/03/24:

בניין A נת"ע E1 ק.8 - 3 - 18040295(3x630)

| סוג תעריף | סוג צריכה | קריאה קודמת | קריאה נוכחית | סה"כ צריכה בקוט"ש | מחיר לקוט"ש בא"ג | סה"כ לתשלום |
|--------------------------|-----------|-------------|--------------|-------------------|------------------|-------------|
| פרטי חשבון עבור תאריכים: | | | | | | |
| 777 | פסגה | 01/03/24 | 31/03/24 | 1,675.20 | 39.61 | 663.55 ₪ |
| 778 | גבע | 77,060.00 | 77,060.00 | 0.00 | 39.61 | 0.00 ₪ |
| 779 | שפל | 326,543.20 | 336,292.00 | 9,748.80 | 35.26 | 3,437.43 ₪ |

סה"כ לדייר:

| פסגה | גבע | שפל | סה"כ | שיא ביקוש |
|----------|--------|------------|------------|-----------|
| 1,675.20 | 0.00 | 9,748.80 | 11,424.00 | 34.79 |
| ₪ 663.55 | ₪ 0.00 | ₪ 3,437.43 | ₪ 4,100.97 | |

סה"כ צריכה

סה"כ לתשלום

| | | |
|------------|------------------------------------|--------------|
| 226.74 ₪ | תשלום קבוע | |
| 132.17 ₪ | תשלום עבור גודל חיבור בKVA (3x630) | |
| 4,459.89 ₪ | סה"כ לתשלום | לא כולל מע"מ |

התפלגות חיוב בש"ח לפי תעו"ז

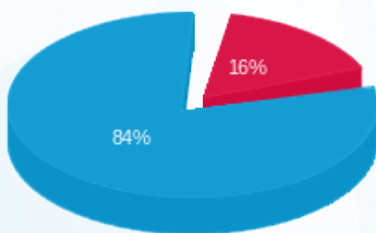

- פסגה (₪ 663.55) 84%
- גבע (₪ 0.00) 16%
- שפל (₪ 3,437.43) 0%

הסטוריית צריכה בקוט"ש

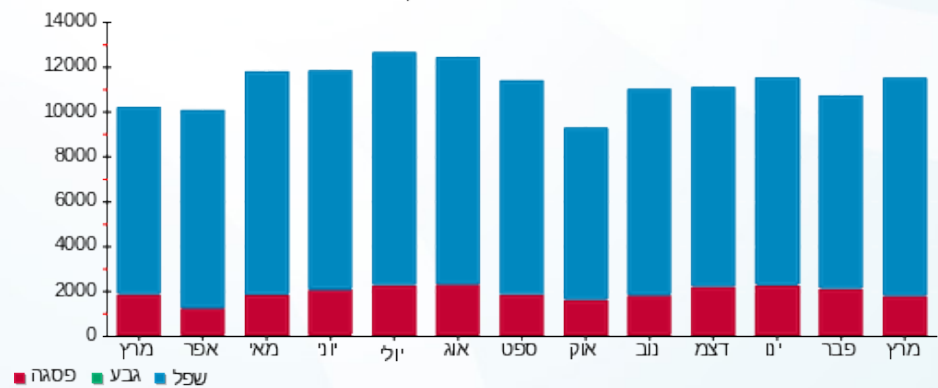



18/04/24

תאריך הפקה:

שם דייר: בניין A - ק.08 - נת"ע - חדר שרתים
שם אתר: מרכז עזריאלי חולון

31/03/24

תאריך קריאה נוכחית:

01/03/24

תאריך קריאה קודמת:

לקוח/ה נכבד/ה, אנו מתכבדים להגיש את חישוב צריכת החשמל לתקופה 01/03/24 - 31/03/24:

בניין A נת"ע חדר שרתים ק.8 - 1 - 18040295 (3x200)

| סוג תעריף | סוג צריכה | קריאה קודמת | קריאה נוכחית | סה"כ צריכה בקוט"ש | מחיר לקוט"ש בא"ג | סה"כ לתשלום |
|--------------------------|-----------|-------------|--------------|-------------------|------------------|-------------|
| פרטי חשבון עבור תאריכים: | | | | | | |
| 777 | פסגה | 01/03/24 | 31/03/24 | 56.80 | 39.61 | 22.50 ₪ |
| 778 | גבע | 12,200.00 | 12,200.00 | 0.00 | 39.61 | 0.00 ₪ |
| 779 | שפל | 42,364.00 | 42,698.60 | 334.60 | 35.26 | 117.98 ₪ |

סה"כ לדייר:

| פסגה | גבע | שפל | סה"כ | שיא ביקוש |
|---------|--------|----------|----------|-----------|
| 56.80 | 0.00 | 334.60 | 391.40 | 0.80 |
| ₪ 22.50 | ₪ 0.00 | ₪ 117.98 | ₪ 140.48 | |

סה"כ צריכה

סה"כ לתשלום

| | | |
|----------|---|---------------------|
| 226.74 ₪ | תשלום קבוע | |
| 41.96 ₪ | תשלום עבור גודל חיבור בKVA (3x200) | |
| 409.18 ₪ | סה"כ לתשלום | לא כולל מע"מ |

התפלגות חיוב בש"ח לפי תעו"ז

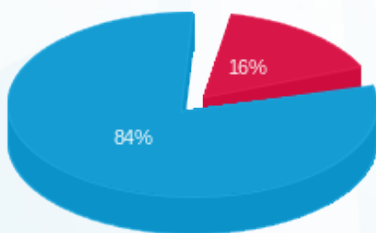

- פסגה (22.50 ₪)
- גבע (0.00 ₪)
- שפל (117.98 ₪)

הסטוריית צריכה בקוט"ש



18/04/24 תאריך הפקה:
 31/03/24 תאריך קריאה נוכחית:
 01/03/24 תאריך קריאה קודמת:

שם דייר: בניין A - ק.09 - נת"ע
 שם אתר: מרכז עזריאלי חולון

לקוח/ה נכבד/ה, אנו מתכבדים להגיש את חישוב צריכת החשמל לתקופה 01/03/24 - 31/03/24:

בניין A נת"ע ק.09 - 4 - 13044057 (3x630)

| סוג תעריף | סוג צריכה | קריאה קודמת | קריאה נוכחית | סה"כ צריכה בקוט"ש | מחיר לקוט"ש בא"ג | סה"כ לתשלום |
|--------------------------|-----------|--------------|--------------|-------------------|------------------|-------------|
| פרטי חשבון עבור תאריכים: | | | | | | |
| 777 | פסגה | 01/03/24 | 31/03/24 | 4,874.00 | 39.61 | 1,930.59 ₪ |
| 778 | גבע | 317,886.00 | 317,886.00 | 0.00 | 39.61 | 0.00 ₪ |
| 779 | שפל | 1,363,626.00 | 1,393,616.00 | 29,990.00 | 35.26 | 10,574.47 ₪ |

סה"כ לדייר:

| פסגה | גבע | שפל | סה"כ | שיא ביקוש |
|------------|--------|-------------|-------------|-----------|
| 4,874.00 | 0.00 | 29,990.00 | 34,864.00 | 86.42 |
| 1,930.59 ₪ | 0.00 ₪ | 10,574.47 ₪ | 12,505.07 ₪ | |

סה"כ צריכה
 סה"כ לתשלום

| | | |
|-------------|---|---------------------|
| 0.00 ₪ | תשלום קבוע | |
| 132.17 ₪ | תשלום עבור גודל חיבור בKVA (3x630) | |
| 12,637.24 ₪ | סה"כ לתשלום | לא כולל מע"מ |

התפלגות חיוב בש"ח לפי תעו"ז

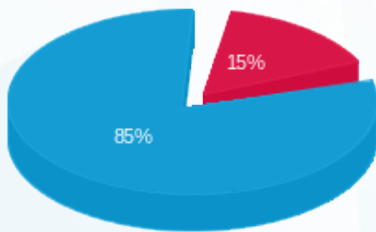

■ פסגה (1,930.59 ₪)
 ■ גבע (0.00 ₪)
 ■ שפל (10,574.47 ₪)

הסטוריית צריכה בקוט"ש

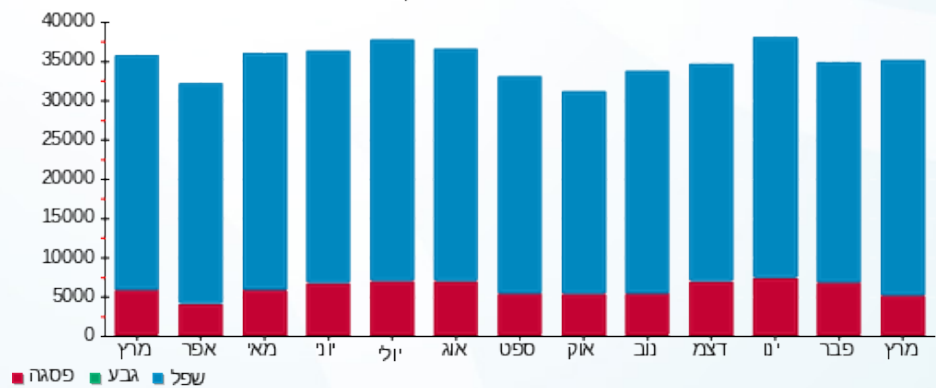



18/04/24

תאריך הפקה:

שם דייר: בניין A - ק.10 - נת"ע

31/03/24

תאריך קריאה נוכחית:

שם אתר: מרכז עזריאלי חולון

01/03/24

תאריך קריאה קודמת:

לקוח/ה נכבד/ה, אנו מתכבדים להגיש את חישוב צריכת החשמל לתקופה 01/03/24 - 31/03/24:

בניין A - ק.10 - נת"ע - 3 - 13044111(3x630)

| סוג תעריף | סוג צריכה | קריאה קודמת | קריאה נוכחית | סה"כ צריכה בקוט"ש | מחיר לקוט"ש בא"ג | סה"כ לתשלום |
|--------------------------|-----------|-------------|--------------|-------------------|------------------|-------------|
| פרטי חשבון עבור תאריכים: | | | | | | |
| 777 | פסגה | 01/03/24 | 31/03/24 | 2,140.00 | 39.61 | 847.65 ₪ |
| 778 | גבע | 97,368.00 | 97,368.00 | 0.00 | 39.61 | 0.00 ₪ |
| 779 | שפל | 330,248.00 | 341,186.00 | 10,938.00 | 35.26 | 3,856.74 ₪ |

סה"כ לדייר:

| פסגה | גבע | שפל | סה"כ | שיא ביקוש |
|----------|--------|------------|------------|-----------|
| 2,140.00 | 0.00 | 10,938.00 | 13,078.00 | 46.12 |
| 847.65 ₪ | 0.00 ₪ | 3,856.74 ₪ | 4,704.39 ₪ | |

סה"כ צריכה

סה"כ לתשלום

| | | |
|------------|------------------------------------|--------------|
| 226.74 ₪ | תשלום קבוע | |
| 132.17 ₪ | תשלום עבור גודל חיבור בKVA (3x630) | |
| 5,063.31 ₪ | סה"כ לתשלום | לא כולל מע"מ |

התפלגות חיוב בש"ח לפי תעו"ז

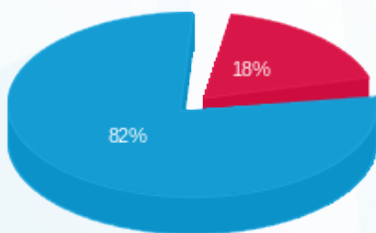

- פסגה (847.65 ₪) - 82%
- גבע (0.00 ₪) - 0%
- שפל (3,856.74 ₪) - 18%

הסטוריית צריכה בקוט"ש

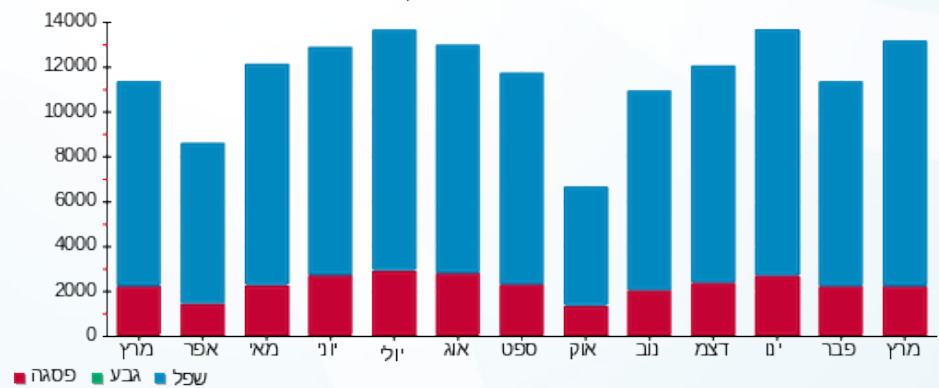



18/04/24

תאריך הפקה:

שם דייר: בנין A - ק.11 - סאפינס

31/03/24

תאריך קריאה נוכחית:

שם אתר: מרכז עזריאלי חולון

01/03/24

תאריך קריאה קודמת:

לקוח/ה נכבד/ה, אנו מתכבדים להגיש את חישוב צריכת החשמל לתקופה 01/03/24 - 31/03/24:

בנין A סאפינס קומה 11 צד מזרח - 2 - (3x630)22009786

| סוג תעריף | סוג צריכה | קריאה קודמת | קריאה נוכחית | סה"כ צריכה בקוט"ש | מחיר לקוט"ש בא"ג | סה"כ לתשלום |
|-----------|-----------|-------------|--------------|-------------------|--------------------------|-------------|
| | | | 01/03/24 | 31/03/24 | פרטי חשבון עבור תאריכים: | |
| 777 | פסגה | 25,860.80 | 27,787.20 | 1,926.40 | 39.61 | 763.05 ₪ |
| 778 | גבע | 476.80 | 476.80 | 0.00 | 39.61 | 0.00 ₪ |
| 779 | שפל | 89,003.20 | 95,884.80 | 6,881.60 | 35.26 | 2,426.45 ₪ |

חדר תקשורת בנין A סאפינס קומה 11 צד מזרח - 3 - (3x25)22009786

| סוג תעריף | סוג צריכה | קריאה קודמת | קריאה נוכחית | סה"כ צריכה בקוט"ש | מחיר לקוט"ש בא"ג | סה"כ לתשלום |
|-----------|-----------|-------------|--------------|-------------------|--------------------------|-------------|
| | | | 01/03/24 | 31/03/24 | פרטי חשבון עבור תאריכים: | |
| 777 | פסגה | 328.08 | 328.08 | 0.00 | 39.61 | 0.00 ₪ |
| 778 | גבע | 64.76 | 64.76 | 0.00 | 39.61 | 0.00 ₪ |
| 779 | שפל | 1,159.68 | 1,159.68 | 0.00 | 35.26 | 0.00 ₪ |

סה"כ לדירה:

| פסגה | גבע | שפל | סה"כ | שיא ביקוש |
|----------|--------|------------|------------|-----------|
| 1,926.40 | 0.00 | 6,881.60 | 8,808.00 | 30.03 |
| 763.05 ₪ | 0.00 ₪ | 2,426.45 ₪ | 3,189.50 ₪ | |

סה"כ צריכה

סה"כ לתשלום

| | | |
|------------|---|---------------------|
| 0.00 ₪ | תשלום קבוע | |
| 137.42 ₪ | תשלום עבור גודל חיבור בKVA (3x655) | |
| 3,326.92 ₪ | סה"כ לתשלום | לא כולל מע"מ |

התפלגות חיוב בש"ח לפי תע"ז

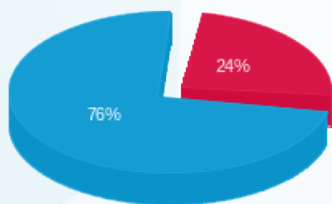

פסגה (763.05 ₪) 76%
גבע (0.00 ₪) 0%
שפל (2,426.45 ₪) 24%

הסטוריית צריכה בקוט"ש

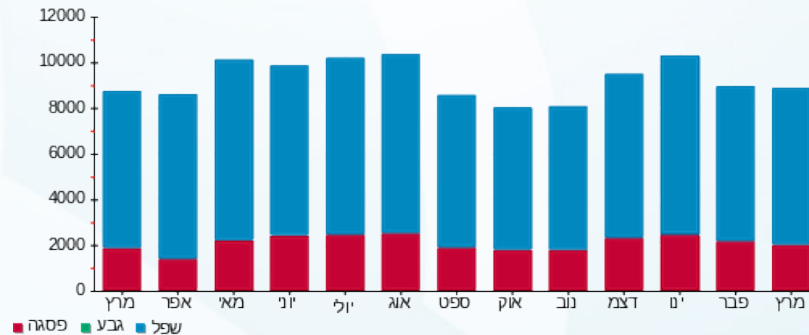



18/04/24

תאריך הפקה:

שם דייר: בנין A - ק.11 מערב - אלסטום (לשעבר שטח פנוי)

31/03/24

תאריך קריאה נוכחית:

שם אתר: מרכז עזריאלי חולון

01/03/24

תאריך קריאה קודמת:

לקוח/ה נכבד/ה, אנו מתכבדים להגיש את חישוב צריכת החשמל לתקופה 01/03/24 - 31/03/24:
בנין A - ק.11 מערב - ראשי - 1 - (3x1000)22009786

| סוג תעריף | סוג צריכה | קריאה קודמת | קריאה נוכחית | סה"כ צריכה בקוט"ש | מחיר לקוט"ש בא"ג | סה"כ לתשלום |
|--------------------------|-----------|-------------|--------------|-------------------|------------------|-------------|
| פרטי חשבון עבור תאריכים: | | | | | | |
| | | 01/03/24 | 31/03/24 | | | |
| 777 | פסגה | 34,848.00 | 37,650.00 | 2,802.00 | 39.61 | 1,109.87 ₪ |
| 778 | גבע | 1,204.00 | 1,204.00 | 0.00 | 39.61 | 0.00 ₪ |
| 779 | שפל | 120,848.00 | 131,062.00 | 10,214.00 | 35.26 | 3,601.46 ₪ |

בנין A - ק.11 מערב - סאפינס צד מזרח - 2 - (3x630)22009786

| סוג תעריף | סוג צריכה | קריאה קודמת | קריאה נוכחית | סה"כ צריכה בקוט"ש | מחיר לקוט"ש בא"ג | סה"כ לתשלום |
|--------------------------|-----------|-------------|--------------|-------------------|------------------|-------------|
| פרטי חשבון עבור תאריכים: | | | | | | |
| | | 01/03/24 | 31/03/24 | | | |
| 777 | פסגה | 25,860.80 | 27,787.20 | -1,926.40 | 39.61 | -763.05 ₪ |
| 778 | גבע | 476.80 | 476.80 | 0.00 | 39.61 | 0.00 ₪ |
| 779 | שפל | 89,003.20 | 95,884.80 | -6,881.60 | 35.26 | -2,426.45 ₪ |

בנין A - ק.11 מערב - סאפינס צד מזרח חדר תקשורת - 3 - (3x25)22009786

| סוג תעריף | סוג צריכה | קריאה קודמת | קריאה נוכחית | סה"כ צריכה בקוט"ש | מחיר לקוט"ש בא"ג | סה"כ לתשלום |
|--------------------------|-----------|-------------|--------------|-------------------|------------------|-------------|
| פרטי חשבון עבור תאריכים: | | | | | | |
| | | 01/03/24 | 31/03/24 | | | |
| 777 | פסגה | 328.08 | 328.08 | 0.00 | 39.61 | 0.00 ₪ |
| 778 | גבע | 64.76 | 64.76 | 0.00 | 39.61 | 0.00 ₪ |
| 779 | שפל | 1,159.68 | 1,159.68 | 0.00 | 35.26 | 0.00 ₪ |

סה"כ לדייר:

| פסגה | גבע | שפל | סה"כ | שיא ביקוש |
|----------|--------|------------|------------|-----------|
| 875.60 | 0.00 | 3,332.40 | 4,208.00 | 47.14 |
| ₪ 346.83 | ₪ 0.00 | ₪ 1,175.00 | ₪ 1,521.83 | |

סה"כ צריכה
סה"כ לתשלום

| | | |
|------------|---|---------------------|
| 226.74 ₪ | תשלום קבוע | |
| 72.38 ₪ | תשלום עבור גודל חיבור בKVA (3x345) | |
| 1,820.95 ₪ | סה"כ לתשלום | לא כולל מע"מ |





התפלגות חיוב בש"ח לפי תעו"ז

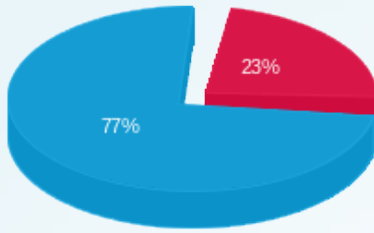

■ פסגה (346.83 ש"ח)
■ גבע (0.00 ש"ח)
■ שפל (1,175.00 ש"ח)

הסטוריית צריכה בקוט"ש

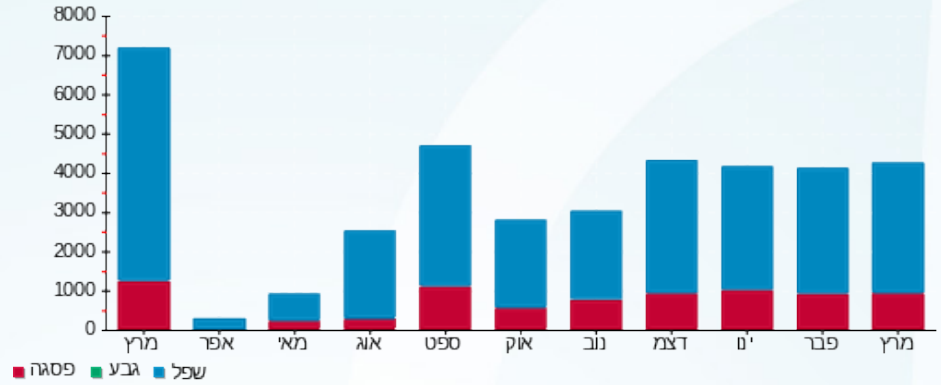



18/04/24

תאריך הפקה:

שם דייר: בנין A - ק.12 - סאפינס

31/03/24

תאריך קריאה נוכחי:

שם אתר: מרכז עזריאלי חולון

01/03/24

תאריך קריאה קודמת:

לקוח/ה נכבד/ה, אנו מתכבדים להגיש את חישוב צריכת החשמל לתקופה 01/03/24 - 31/03/24:

בנין A סאפינס קומה 12 - 3 - 13044057(3x630)

| סוג תעריף | סוג צריכה | קריאה קודמת | קריאה נוכחית | סה"כ צריכה בקוט"ש | מחיר לקוט"ש בא"ג | סה"כ לתשלום |
|--------------------------|-----------|-------------|--------------|-------------------|------------------|-------------|
| פרטי חשבון עבור תאריכים: | | | | | | |
| 777 | פסגה | 01/03/24 | 31/03/24 | 3,786.00 | 39.61 | 1,499.63 ₪ |
| 778 | גבע | 130,384.00 | 130,384.00 | 0.00 | 39.61 | 0.00 ₪ |
| 779 | שפל | 376,360.00 | 388,388.00 | 12,028.00 | 35.26 | 4,241.07 ₪ |

סה"כ לדייר:

| פסגה | גבע | שפל | סה"כ | שיא ביקוש |
|------------|--------|------------|------------|-----------|
| 3,786.00 | 0.00 | 12,028.00 | 15,814.00 | 58.60 |
| 1,499.63 ₪ | 0.00 ₪ | 4,241.07 ₪ | 5,740.71 ₪ | |

סה"כ צריכה

סה"כ לתשלום

| | | |
|------------|---|---------------------|
| 226.74 ₪ | תשלום קבוע | |
| 132.17 ₪ | תשלום עבור גודל חיבור בKVA (3x630) | |
| 6,099.62 ₪ | סה"כ לתשלום | לא כולל מע"מ |

התפלגות חיוב בש"ח לפי תעו"ז

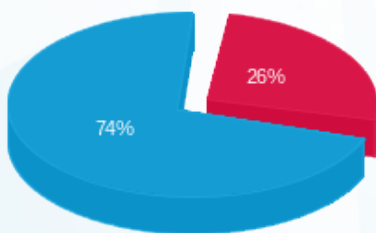

- פסגה (1,499.63 ₪)
- גבע (0.00 ₪)
- שפל (4,241.07 ₪)

הסטוריית צריכה בקוט"ש

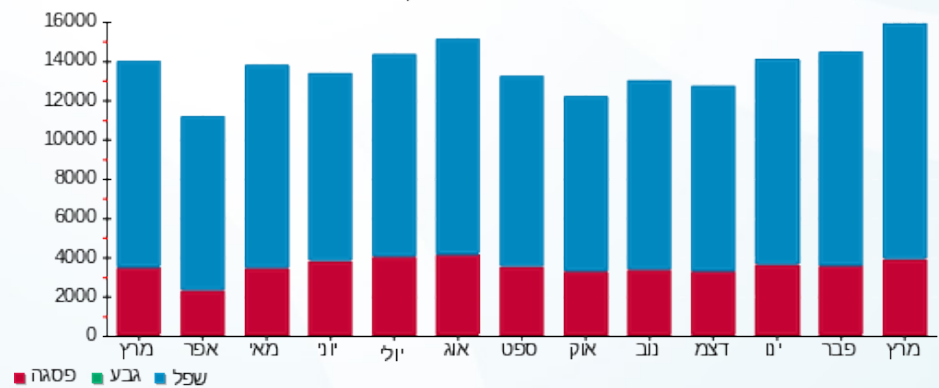



18/04/24

תאריך הפקה:

שם דייר: בנין A - קרקע - פאשן פלור
שם אתר: מרכז עזריאלי חולון

31/03/24

תאריך קריאה נוכחית:

01/03/24

תאריך קריאה קודמת:

לקוח/ה נכבד/ה, אנו מתכבדים להגיש את חישוב צריכת החשמל לתקופה 01/03/24 - 31/03/24:

בנין A - קרקע - פאשן פלור - 6 - 13044061 (3x100)

| סוג תעריף | סוג צריכה | קריאה קודמת | קריאה נוכחית | סה"כ צריכה בקוט"ש | מחיר לקוט"ש בא"ג | סה"כ לתשלום |
|--------------------------|-----------|-------------|--------------|-------------------|------------------|-------------|
| פרטי חשבון עבור תאריכים: | | | | | | |
| 777 | פסגה | 01/03/24 | 31/03/24 | 159.50 | 39.61 | 63.18 ₪ |
| 778 | גבע | 573.10 | 573.10 | 0.00 | 39.61 | 0.00 ₪ |
| 779 | שפל | 6,396.50 | 6,724.40 | 327.90 | 35.26 | 115.62 ₪ |

סה"כ לדייר:

| פסגה | גבע | שפל | סה"כ | שיא ביקוש |
|---------|--------|----------|----------|-----------|
| 159.50 | 0.00 | 327.90 | 487.40 | 8.62 |
| ₪ 63.18 | ₪ 0.00 | ₪ 115.62 | ₪ 178.80 | |

סה"כ צריכה

סה"כ לתשלום

| | | |
|----------|-------------------------------------|--------------|
| 226.74 ₪ | תשלום קבוע | |
| 20.98 ₪ | תשלום עבור גודל חיבור ב KVA (3x100) | |
| 426.52 ₪ | סה"כ לתשלום | לא כולל מע"מ |

התפלגות חיוב בש"ח לפי תעו"ז

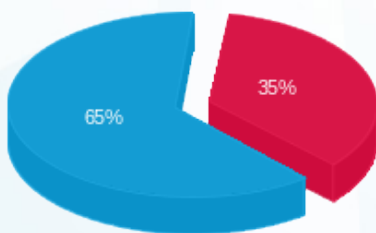

■ פסגה (₪ 63.18)
■ גבע (₪ 0.00)
■ שפל (₪ 115.62)

הסטוריית צריכה בקוט"ש

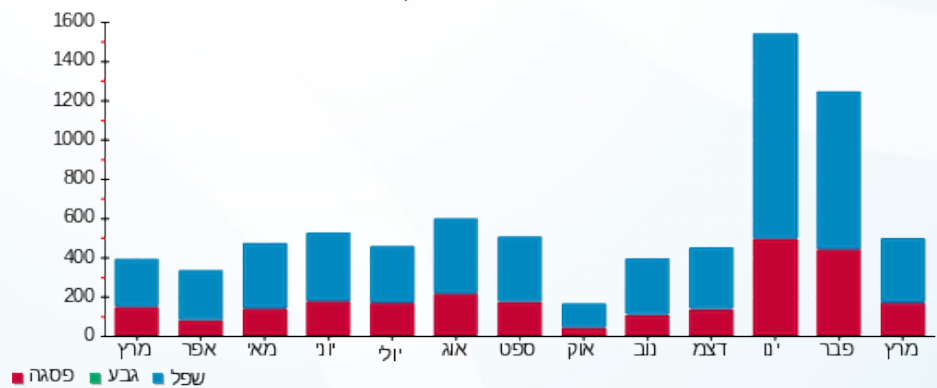



18/04/24

תאריך הפקה:

שם דייר: בנין A מיזוג אוויר
שם אתר: מרכז עזריאלי חולון

31/03/24

תאריך קריאה נוכחית:

01/03/24

תאריך קריאה קודמת:

לקוח/ה נכבד/ה, אנו מתכבדים להגיש את חישוב צריכת החשמל לתקופה 01/03/24 - 31/03/24:
בנין A צילר 3 - 2 - 13044057

| סוג תעריף | סוג צריכה | קריאה קודמת | קריאה נוכחית | סה"כ צריכה בקוט"ש | מחיר לקוט"ש בא"ג | סה"כ לתשלום |
|--------------------------|-----------|-------------|--------------|-------------------|------------------|-------------|
| פרטי חשבון עבור תאריכים: | | | 01/03/24 | 31/03/24 | | |
| 777 | פסגה | 883,548.00 | 891,646.00 | 8,098.00 | 39.61 | 3,207.62 ₪ |
| 778 | גבע | 245,636.00 | 245,636.00 | 0.00 | 39.61 | 0.00 ₪ |
| 779 | שפל | 693,240.00 | 715,320.00 | 22,080.00 | 35.26 | 7,785.41 ₪ |

בנין A צילר 2 - 3 - 13044100

| סוג תעריף | סוג צריכה | קריאה קודמת | קריאה נוכחית | סה"כ צריכה בקוט"ש | מחיר לקוט"ש בא"ג | סה"כ לתשלום |
|--------------------------|-----------|--------------|--------------|-------------------|------------------|-------------|
| פרטי חשבון עבור תאריכים: | | | 01/03/24 | 31/03/24 | | |
| 777 | פסגה | 1,405,932.00 | 1,406,500.00 | 568.00 | 39.61 | 224.98 ₪ |
| 778 | גבע | 430,428.00 | 430,428.00 | 0.00 | 39.61 | 0.00 ₪ |
| 779 | שפל | 854,160.00 | 855,866.00 | 1,706.00 | 35.26 | 601.54 ₪ |

בנין A צילר 6 - 2 - 13044110

| סוג תעריף | סוג צריכה | קריאה קודמת | קריאה נוכחית | סה"כ צריכה בקוט"ש | מחיר לקוט"ש בא"ג | סה"כ לתשלום |
|--------------------------|-----------|--------------|--------------|-------------------|------------------|-------------|
| פרטי חשבון עבור תאריכים: | | | 01/03/24 | 31/03/24 | | |
| 777 | פסגה | 1,468,450.00 | 1,471,674.00 | 3,224.00 | 39.61 | 1,277.03 ₪ |
| 778 | גבע | 464,856.00 | 464,856.00 | 0.00 | 39.61 | 0.00 ₪ |
| 779 | שפל | 1,109,204.00 | 1,128,190.00 | 18,986.00 | 35.26 | 6,694.46 ₪ |

בנין A צילר 4 חיוני - 5 - 13044110

| סוג תעריף | סוג צריכה | קריאה קודמת | קריאה נוכחית | סה"כ צריכה בקוט"ש | מחיר לקוט"ש בא"ג | סה"כ לתשלום |
|--------------------------|-----------|--------------|--------------|-------------------|------------------|-------------|
| פרטי חשבון עבור תאריכים: | | | 01/03/24 | 31/03/24 | | |
| 777 | פסגה | 258,352.80 | 258,607.20 | 254.40 | 39.61 | 100.77 ₪ |
| 778 | גבע | 218,120.40 | 218,120.40 | 0.00 | 39.61 | 0.00 ₪ |
| 779 | שפל | 1,178,436.00 | 1,211,236.80 | 32,800.80 | 35.26 | 11,565.56 ₪ |



בנין A צילר 1 - 2 - 13044111

| סה"כ לתשלום | מחיר לקוט"ש בא"ג | סה"כ צריכה בקוט"ש | קריאה נוכחית | קריאה קודמת | סוג צריכה | סוג תעריף |
|-------------|------------------|-------------------|--------------|-------------|--------------------------|-----------|
| | | | 31/03/24 | 01/03/24 | פרטי חשבון עבור תאריכים: | |
| 1,410.91 ₪ | 39.61 | 3,562.00 | 678,320.00 | 674,758.00 | פסגה | 777 |
| 0.00 ₪ | 39.61 | 0.00 | 182,996.00 | 182,996.00 | גבע | 778 |
| 5,161.36 ₪ | 35.26 | 14,638.00 | 565,760.00 | 551,122.00 | שפל | 779 |

בנין A צילר 5 - 2 - 16201588

| סה"כ לתשלום | מחיר לקוט"ש בא"ג | סה"כ צריכה בקוט"ש | קריאה נוכחית | קריאה קודמת | סוג צריכה | סוג תעריף |
|-------------|------------------|-------------------|--------------|--------------|--------------------------|-----------|
| | | | 31/03/24 | 01/03/24 | פרטי חשבון עבור תאריכים: | |
| 1,379.22 ₪ | 39.61 | 3,482.00 | 1,358,458.00 | 1,354,976.00 | פסגה | 777 |
| 0.00 ₪ | 39.61 | 0.00 | 430,586.00 | 430,586.00 | גבע | 778 |
| 3,604.98 ₪ | 35.26 | 10,224.00 | 1,201,144.00 | 1,190,920.00 | שפל | 779 |

בנין A צילר 7 - 3 - 16201588

| סה"כ לתשלום | מחיר לקוט"ש בא"ג | סה"כ צריכה בקוט"ש | קריאה נוכחית | קריאה קודמת | סוג צריכה | סוג תעריף |
|-------------|------------------|-------------------|--------------|-------------|--------------------------|-----------|
| | | | 31/03/24 | 01/03/24 | פרטי חשבון עבור תאריכים: | |
| 1,018.77 ₪ | 39.61 | 2,572.00 | 770,916.00 | 768,344.00 | פסגה | 777 |
| 0.00 ₪ | 39.61 | 0.00 | 230,714.00 | 230,714.00 | גבע | 778 |
| 4,429.36 ₪ | 35.26 | 12,562.00 | 785,348.00 | 772,786.00 | שפל | 779 |

בנין A צילר 8 חיוני 5 - 16201588

| סה"כ לתשלום | מחיר לקוט"ש בא"ג | סה"כ צריכה בקוט"ש | קריאה נוכחית | קריאה קודמת | סוג צריכה | סוג תעריף |
|-------------|------------------|-------------------|--------------|-------------|--------------------------|-----------|
| | | | 31/03/24 | 01/03/24 | פרטי חשבון עבור תאריכים: | |
| 24.72 ₪ | 39.61 | 62.40 | 128,373.60 | 128,311.20 | פסגה | 777 |
| 0.00 ₪ | 39.61 | 0.00 | 119,031.60 | 119,031.60 | גבע | 778 |
| 1,379.37 ₪ | 35.26 | 3,912.00 | 442,902.00 | 438,990.00 | שפל | 779 |

בנין A ראשי יטאות 6 - 16201588

| סה"כ לתשלום | מחיר לקוט"ש בא"ג | סה"כ צריכה בקוט"ש | קריאה נוכחית | קריאה קודמת | סוג צריכה | סוג תעריף |
|-------------|------------------|-------------------|--------------|--------------|--------------------------|-----------|
| | | | 31/03/24 | 01/03/24 | פרטי חשבון עבור תאריכים: | |
| 2,382.94 ₪ | 39.61 | 6,016.00 | 1,231,110.40 | 1,225,094.40 | פסגה | 777 |
| 0.00 ₪ | 39.61 | 0.00 | 380,156.80 | 380,156.80 | גבע | 778 |
| 10,417.78 ₪ | 35.26 | 29,545.60 | 1,366,128.00 | 1,336,582.40 | שפל | 779 |



סה"כ לדירה:

| שיא ביקוש | סה"כ | שפל | גבע | פסגה |
|-----------|-------------|-------------|--------|-------------|
| 358.76 | 174,293.20 | 146,454.40 | 0.00 | 27,838.80 |
| | ₪ 62,666.77 | ₪ 51,639.82 | ₪ 0.00 | ₪ 11,026.95 |

סה"כ צריכה

סה"כ לתשלום

| תשלום קבוע | סה"כ לתשלום | לא כולל מע"מ |
|------------|-------------|--------------|
| ₪ 0.00 | ₪ 62,666.77 | |

התפלגות חיוב בש"ח לפי תעו"ז

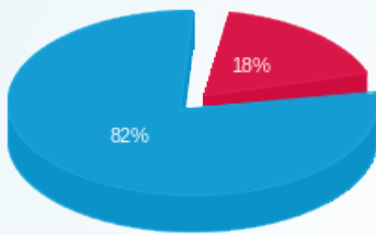

- פסגה (₪ 11,026.95)
- גבע (₪ 0.00)
- שפל (₪ 51,639.82)

הסטוריית צריכה בקוט"ש

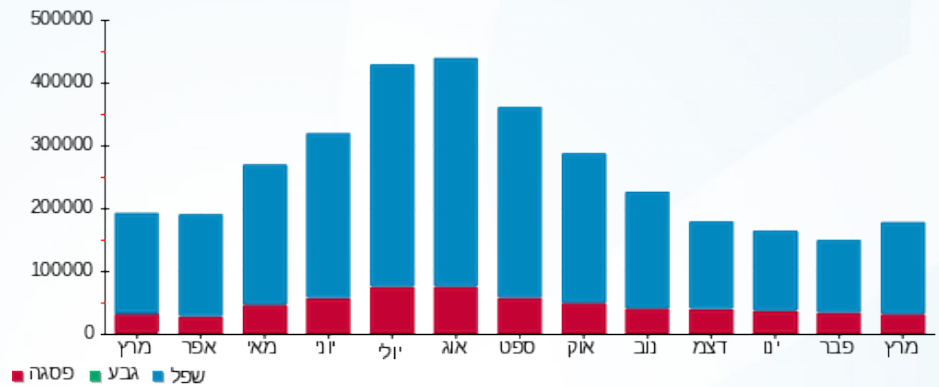



18/04/24 תאריך הפקה:
 31/03/24 תאריך קריאה נוכחית:
 01/03/24 תאריך קריאה קודמת:

שם דייר: בניין A ציבורי
 שם אתר: מרכז עזריאלי חולון

לקוח/ה נכבד/ה, אנו מתכבדים להגיש את חישוב צריכת החשמל לתקופה 01/03/24 - 31/03/24:

בניין A ראשי שגאי 1 - 13044057

| סוג תעריף | סוג צריכה | קריאה קודמת | קריאה נוכחית | סה"כ צריכה בקוט"ש | מחיר לקוט"ש בא"ג | סה"כ לתשלום |
|-----------|-----------|---------------|---------------|-------------------|--------------------------|-------------|
| | | | 31/03/24 | 01/03/24 | פרטי חשבון עבור תאריכים: | |
| 777 | פסגה | 10,205,312.00 | 10,205,484.80 | 172.80 | 39.61 | 68.45 ₪ |
| 778 | גבע | 3,721,753.60 | 3,721,753.60 | 0.00 | 39.61 | 0.00 ₪ |
| 779 | שפל | 13,427,372.80 | 13,428,358.40 | 985.60 | 35.26 | 347.52 ₪ |

בניין A צילר 3 - 2 - 13044057

| סוג תעריף | סוג צריכה | קריאה קודמת | קריאה נוכחית | סה"כ צריכה בקוט"ש | מחיר לקוט"ש בא"ג | סה"כ לתשלום |
|-----------|-----------|-------------|--------------|-------------------|--------------------------|-------------|
| | | | 31/03/24 | 01/03/24 | פרטי חשבון עבור תאריכים: | |
| 777 | פסגה | 883,548.00 | 891,646.00 | -8,098.00 | 39.61 | -3,207.62 ₪ |
| 778 | גבע | 245,636.00 | 245,636.00 | 0.00 | 39.61 | 0.00 ₪ |
| 779 | שפל | 693,240.00 | 715,320.00 | -22,080.00 | 35.26 | -7,785.41 ₪ |

בניין A סאפינס קומה 12 - 3 - 13044057

| סוג תעריף | סוג צריכה | קריאה קודמת | קריאה נוכחית | סה"כ צריכה בקוט"ש | מחיר לקוט"ש בא"ג | סה"כ לתשלום |
|-----------|-----------|-------------|--------------|-------------------|--------------------------|-------------|
| | | | 31/03/24 | 01/03/24 | פרטי חשבון עבור תאריכים: | |
| 777 | פסגה | 556,154.00 | 559,940.00 | -3,786.00 | 39.61 | -1,499.63 ₪ |
| 778 | גבע | 130,384.00 | 130,384.00 | 0.00 | 39.61 | 0.00 ₪ |
| 779 | שפל | 376,360.00 | 388,388.00 | -12,028.00 | 35.26 | -4,241.07 ₪ |

בניין A נתע קומה 9 - 4 - 13044057

| סוג תעריף | סוג צריכה | קריאה קודמת | קריאה נוכחית | סה"כ צריכה בקוט"ש | מחיר לקוט"ש בא"ג | סה"כ לתשלום |
|-----------|-----------|--------------|--------------|-------------------|--------------------------|--------------|
| | | | 31/03/24 | 01/03/24 | פרטי חשבון עבור תאריכים: | |
| 777 | פסגה | 880,154.00 | 885,028.00 | -4,874.00 | 39.61 | -1,930.59 ₪ |
| 778 | גבע | 317,886.00 | 317,886.00 | 0.00 | 39.61 | 0.00 ₪ |
| 779 | שפל | 1,363,626.00 | 1,393,616.00 | -29,990.00 | 35.26 | -10,574.47 ₪ |





13044057 - 5 - 13044057-5

| סוג תעריף | סוג צריכה | קריאה קודמת | קריאה נוכחית | סה"כ צריכה בקוט"ש | מחיר לקוט"ש בא"ג | סה"כ לתשלום |
|--------------------------|-----------|--------------|--------------|-------------------|------------------|-------------|
| פרטי חשבון עבור תאריכים: | | | | | | |
| 777 | פסגה | 01/03/24 | 31/03/24 | -2,818.00 | 39.61 | ₪ -1,116.21 |
| 778 | גבע | 285,570.00 | 285,570.00 | 0.00 | 39.61 | ₪ 0.00 |
| 779 | שפל | 1,166,862.00 | 1,185,360.00 | -18,498.00 | 35.26 | ₪ -6,522.39 |

בנין A - 0. ק - גרצל בר - 1 - 13044061

| סוג תעריף | סוג צריכה | קריאה קודמת | קריאה נוכחית | סה"כ צריכה בקוט"ש | מחיר לקוט"ש בא"ג | סה"כ לתשלום |
|--------------------------|-----------|-------------|--------------|-------------------|------------------|-------------|
| פרטי חשבון עבור תאריכים: | | | | | | |
| 777 | פסגה | 01/03/24 | 31/03/24 | -199.60 | 39.61 | ₪ -79.06 |
| 778 | גבע | 29,931.80 | 29,931.80 | 0.00 | 39.61 | ₪ 0.00 |
| 779 | שפל | 109,806.20 | 113,734.00 | -3,927.80 | 35.26 | ₪ -1,384.94 |

בנין A אספרטו בר - ביסטרו טים - 2 - 13044061

| סוג תעריף | סוג צריכה | קריאה קודמת | קריאה נוכחית | סה"כ צריכה בקוט"ש | מחיר לקוט"ש בא"ג | סה"כ לתשלום |
|--------------------------|-----------|-------------|--------------|-------------------|------------------|-------------|
| פרטי חשבון עבור תאריכים: | | | | | | |
| 777 | פסגה | 01/03/24 | 31/03/24 | -3,401.40 | 39.61 | ₪ -1,347.29 |
| 778 | גבע | 183,854.40 | 183,854.40 | 0.00 | 39.61 | ₪ 0.00 |
| 779 | שפל | 627,213.20 | 641,718.80 | -14,505.60 | 35.26 | ₪ -5,114.67 |

בנין A - פיצה סנטרל - 3 - 13044061

| סוג תעריף | סוג צריכה | קריאה קודמת | קריאה נוכחית | סה"כ צריכה בקוט"ש | מחיר לקוט"ש בא"ג | סה"כ לתשלום |
|--------------------------|-----------|-------------|--------------|-------------------|------------------|-------------|
| פרטי חשבון עבור תאריכים: | | | | | | |
| 777 | פסגה | 01/03/24 | 31/03/24 | -1,396.60 | 39.61 | ₪ -553.19 |
| 778 | גבע | 64,415.00 | 64,415.00 | 0.00 | 39.61 | ₪ 0.00 |
| 779 | שפל | 237,454.20 | 243,164.20 | -5,710.00 | 35.26 | ₪ -2,013.35 |

בנין A פיריין קומה 3 - 5 - 13044061

| סוג תעריף | סוג צריכה | קריאה קודמת | קריאה נוכחית | סה"כ צריכה בקוט"ש | מחיר לקוט"ש בא"ג | סה"כ לתשלום |
|--------------------------|-----------|--------------|--------------|-------------------|------------------|-------------|
| פרטי חשבון עבור תאריכים: | | | | | | |
| 777 | פסגה | 01/03/24 | 31/03/24 | -5,176.00 | 39.61 | ₪ -2,050.21 |
| 778 | גבע | 380,518.00 | 380,518.00 | 0.00 | 39.61 | ₪ 0.00 |
| 779 | שפל | 1,577,512.00 | 1,604,338.00 | -26,826.00 | 35.26 | ₪ -9,458.85 |



בניין A - ק.קרקע - פאשן פלור - 6 - 13044061

| סוג תעריף | סוג צריכה | קריאה קודמת | קריאה נוכחית | סה"כ צריכה בקוט"ש | מחיר לקוט"ש בא"ג | סה"כ לתשלום |
|--------------------------|-----------|-------------|--------------|-------------------|------------------|-------------|
| פרטי חשבון עבור תאריכים: | | | | | | |
| 777 | פסגה | 01/03/24 | 31/03/24 | -159.50 | 39.61 | ₪ -63.18 |
| 778 | גבע | 573.10 | 573.10 | 0.00 | 39.61 | ₪ 0.00 |
| 779 | שפל | 6,396.50 | 6,724.40 | -327.90 | 35.26 | ₪ -115.62 |

בניין A ראשי שגאי 2 - 2 - 13044100

| סוג תעריף | סוג צריכה | קריאה קודמת | קריאה נוכחית | סה"כ צריכה בקוט"ש | מחיר לקוט"ש בא"ג | סה"כ לתשלום |
|--------------------------|-----------|-------------|--------------|-------------------|------------------|-------------|
| פרטי חשבון עבור תאריכים: | | | | | | |
| 777 | פסגה | 01/03/24 | 31/03/24 | 53,401.60 | 39.61 | ₪ 21,152.37 |
| 778 | גבע | 0.00 | 0.00 | 0.00 | 39.61 | ₪ 0.00 |
| 779 | שפל | 160,115.20 | 426,041.60 | 265,926.40 | 35.26 | ₪ 93,765.65 |

בניין A צילר 2 - 3 - 13044100

| סוג תעריף | סוג צריכה | קריאה קודמת | קריאה נוכחית | סה"כ צריכה בקוט"ש | מחיר לקוט"ש בא"ג | סה"כ לתשלום |
|--------------------------|-----------|-------------|--------------|-------------------|------------------|-------------|
| פרטי חשבון עבור תאריכים: | | | | | | |
| 777 | פסגה | 01/03/24 | 31/03/24 | 1,406,500.00 | 39.61 | ₪ -224.98 |
| 778 | גבע | 430,428.00 | 430,428.00 | 0.00 | 39.61 | ₪ 0.00 |
| 779 | שפל | 854,160.00 | 855,866.00 | -1,706.00 | 35.26 | ₪ -601.54 |

בניין A סאפינס קומה 11 - 4 - 13044100

| סוג תעריף | סוג צריכה | קריאה קודמת | קריאה נוכחית | סה"כ צריכה בקוט"ש | מחיר לקוט"ש בא"ג | סה"כ לתשלום |
|--------------------------|-----------|-------------|--------------|-------------------|------------------|-------------|
| פרטי חשבון עבור תאריכים: | | | | | | |
| 777 | פסגה | 01/03/24 | 31/03/24 | 520,882.00 | 39.61 | ₪ 0.00 |
| 778 | גבע | 141,224.00 | 141,224.00 | 0.00 | 39.61 | ₪ 0.00 |
| 779 | שפל | 301,832.00 | 301,832.00 | 0.00 | 35.26 | ₪ 0.00 |

בניין A פיריין קומה 5 - 6 - 13044100

| סוג תעריף | סוג צריכה | קריאה קודמת | קריאה נוכחית | סה"כ צריכה בקוט"ש | מחיר לקוט"ש בא"ג | סה"כ לתשלום |
|--------------------------|-----------|-------------|--------------|-------------------|------------------|-------------|
| פרטי חשבון עבור תאריכים: | | | | | | |
| 777 | פסגה | 01/03/24 | 31/03/24 | 626,752.00 | 39.61 | ₪ -1,627.18 |
| 778 | גבע | 219,140.00 | 219,140.00 | 0.00 | 39.61 | ₪ 0.00 |
| 779 | שפל | 875,250.00 | 897,792.00 | -22,542.00 | 35.26 | ₪ -7,948.31 |



בניין A אופטימל פלוס - 7 - 13044100

| סוג תעריף | סוג צריכה | קריאה קודמת | קריאה נוכחית | סה"כ צריכה בקוט"ש | מחיר לקוט"ש בא"ג | סה"כ לתשלום |
|--------------------------|-----------|--------------|--------------|-------------------|------------------|--------------|
| פרטי חשבון עבור תאריכים: | | | 31/03/24 | 01/03/24 | | |
| 777 | פסגה | 781,012.00 | 786,504.00 | -5,492.00 | 39.61 | ₪ -2,175.38 |
| 778 | גבע | 326,732.00 | 326,732.00 | 0.00 | 39.61 | ₪ 0.00 |
| 779 | שפל | 1,439,792.00 | 1,473,252.00 | -33,460.00 | 35.26 | ₪ -11,798.00 |

בניין A ראשי שגאי 5 - 1 - 13044110

| סוג תעריף | סוג צריכה | קריאה קודמת | קריאה נוכחית | סה"כ צריכה בקוט"ש | מחיר לקוט"ש בא"ג | סה"כ לתשלום |
|--------------------------|-----------|--------------|--------------|-------------------|------------------|-------------|
| פרטי חשבון עבור תאריכים: | | | 31/03/24 | 01/03/24 | | |
| 777 | פסגה | 3,825,523.20 | 3,840,428.80 | 14,905.60 | 39.61 | ₪ 5,904.11 |
| 778 | גבע | 1,618,131.20 | 1,618,131.20 | 0.00 | 39.61 | ₪ 0.00 |
| 779 | שפל | 6,113,632.00 | 6,232,934.40 | 119,302.40 | 35.26 | ₪ 42,066.03 |

בניין A צילר 6 - 2 - 13044110

| סוג תעריף | סוג צריכה | קריאה קודמת | קריאה נוכחית | סה"כ צריכה בקוט"ש | מחיר לקוט"ש בא"ג | סה"כ לתשלום |
|--------------------------|-----------|--------------|--------------|-------------------|------------------|-------------|
| פרטי חשבון עבור תאריכים: | | | 31/03/24 | 01/03/24 | | |
| 777 | פסגה | 1,468,450.00 | 1,471,674.00 | -3,224.00 | 39.61 | ₪ -1,277.03 |
| 778 | גבע | 464,856.00 | 464,856.00 | 0.00 | 39.61 | ₪ 0.00 |
| 779 | שפל | 1,109,204.00 | 1,128,190.00 | -18,986.00 | 35.26 | ₪ -6,694.46 |

בניין A לוח חרום סאפינס - 3 - 13044110

| סוג תעריף | סוג צריכה | קריאה קודמת | קריאה נוכחית | סה"כ צריכה בקוט"ש | מחיר לקוט"ש בא"ג | סה"כ לתשלום |
|--------------------------|-----------|--------------|--------------|-------------------|------------------|--------------|
| פרטי חשבון עבור תאריכים: | | | 31/03/24 | 01/03/24 | | |
| 777 | פסגה | 1,022,140.80 | 1,027,321.20 | -5,180.40 | 39.61 | ₪ -2,051.96 |
| 778 | גבע | 506,593.20 | 506,593.20 | 0.00 | 39.61 | ₪ 0.00 |
| 779 | שפל | 2,067,288.00 | 2,098,747.20 | -31,459.20 | 35.26 | ₪ -11,092.51 |

בניין A צילר 4 חיוני - 5 - 13044110

| סוג תעריף | סוג צריכה | קריאה קודמת | קריאה נוכחית | סה"כ צריכה בקוט"ש | מחיר לקוט"ש בא"ג | סה"כ לתשלום |
|--------------------------|-----------|--------------|--------------|-------------------|------------------|--------------|
| פרטי חשבון עבור תאריכים: | | | 31/03/24 | 01/03/24 | | |
| 777 | פסגה | 258,352.80 | 258,607.20 | -254.40 | 39.61 | ₪ -100.77 |
| 778 | גבע | 218,120.40 | 218,120.40 | 0.00 | 39.61 | ₪ 0.00 |
| 779 | שפל | 1,178,436.00 | 1,211,236.80 | -32,800.80 | 35.26 | ₪ -11,565.56 |





בניין A שלט פיריין - 6 - 13044110

| סוג תעריף | סוג צריכה | קריאה קודמת | קריאה נוכחית | סה"כ צריכה בקוט"ש | מחיר לקוט"ש בא"ג | סה"כ לתשלום |
|--------------------------|-----------|-------------|--------------|-------------------|------------------|-------------|
| פרטי חשבון עבור תאריכים: | | | | | | |
| 777 | פסגה | 01/03/24 | 31/03/24 | -0.05 | 39.61 | ₪ -0.02 |
| 778 | גבע | 436.60 | 436.60 | 0.00 | 39.61 | ₪ 0.00 |
| 779 | שפל | 1,493.65 | 1,493.65 | 0.00 | 35.26 | ₪ 0.00 |

בניין A שלט אופטימל - 8 - 13044110

| סוג תעריף | סוג צריכה | קריאה קודמת | קריאה נוכחית | סה"כ צריכה בקוט"ש | מחיר לקוט"ש בא"ג | סה"כ לתשלום |
|--------------------------|-----------|-------------|--------------|-------------------|------------------|-------------|
| פרטי חשבון עבור תאריכים: | | | | | | |
| 777 | פסגה | 01/03/24 | 31/03/24 | -6.60 | 39.61 | ₪ -2.61 |
| 778 | גבע | 948.80 | 948.80 | 0.00 | 39.61 | ₪ 0.00 |
| 779 | שפל | 3,213.05 | 3,232.30 | -19.25 | 35.26 | ₪ -6.79 |

בניין A שלט נ.ת.ע - 9 - 13044110

| סוג תעריף | סוג צריכה | קריאה קודמת | קריאה נוכחית | סה"כ צריכה בקוט"ש | מחיר לקוט"ש בא"ג | סה"כ לתשלום |
|--------------------------|-----------|-------------|--------------|-------------------|------------------|-------------|
| פרטי חשבון עבור תאריכים: | | | | | | |
| 777 | פסגה | 01/03/24 | 31/03/24 | 0.00 | 39.61 | ₪ 0.00 |
| 778 | גבע | 953.75 | 953.75 | 0.00 | 39.61 | ₪ 0.00 |
| 779 | שפל | 3,101.85 | 3,101.85 | 0.00 | 35.26 | ₪ 0.00 |

בניין A ראשי שגאי 3 - 1 - 13044111

| סוג תעריף | סוג צריכה | קריאה קודמת | קריאה נוכחית | סה"כ צריכה בקוט"ש | מחיר לקוט"ש בא"ג | סה"כ לתשלום |
|--------------------------|-----------|--------------|--------------|-------------------|------------------|-------------|
| פרטי חשבון עבור תאריכים: | | | | | | |
| 777 | פסגה | 01/03/24 | 31/03/24 | 23,814.40 | 39.61 | ₪ 9,432.88 |
| 778 | גבע | 1,404,326.40 | 1,404,326.40 | 0.00 | 39.61 | ₪ 0.00 |
| 779 | שפל | 4,809,139.20 | 4,921,497.60 | 112,358.40 | 35.26 | ₪ 39,617.57 |

בניין A צילר 1 - 2 - 13044111

| סוג תעריף | סוג צריכה | קריאה קודמת | קריאה נוכחית | סה"כ צריכה בקוט"ש | מחיר לקוט"ש בא"ג | סה"כ לתשלום |
|--------------------------|-----------|-------------|--------------|-------------------|------------------|-------------|
| פרטי חשבון עבור תאריכים: | | | | | | |
| 777 | פסגה | 01/03/24 | 31/03/24 | -3,562.00 | 39.61 | ₪ -1,410.91 |
| 778 | גבע | 182,996.00 | 182,996.00 | 0.00 | 39.61 | ₪ 0.00 |
| 779 | שפל | 551,122.00 | 565,760.00 | -14,638.00 | 35.26 | ₪ -5,161.36 |



בניין A סאפינס קומה 10 - 3 - 13044111

| סוג תעריף | סוג צריכה | קריאה קודמת | קריאה נוכחית | סה"כ צריכה בקוט"ש | מחיר לקוט"ש בא"ג | סה"כ לתשלום |
|--------------------------|-----------|-------------|--------------|-------------------|------------------|-------------|
| פרטי חשבון עבור תאריכים: | | | 31/03/24 | 01/03/24 | | |
| 777 | פסגה | 411,164.00 | 413,304.00 | -2,140.00 | 39.61 | ₪ -847.65 |
| 778 | גבע | 97,368.00 | 97,368.00 | 0.00 | 39.61 | ₪ 0.00 |
| 779 | שפל | 330,248.00 | 341,186.00 | -10,938.00 | 35.26 | ₪ -3,856.74 |

בניין A טלדור - קומה 7 - 4 - 13044111

| סוג תעריף | סוג צריכה | קריאה קודמת | קריאה נוכחית | סה"כ צריכה בקוט"ש | מחיר לקוט"ש בא"ג | סה"כ לתשלום |
|--------------------------|-----------|-------------|--------------|-------------------|------------------|-------------|
| פרטי חשבון עבור תאריכים: | | | 31/03/24 | 01/03/24 | | |
| 777 | פסגה | 759,566.00 | 763,070.00 | -3,504.00 | 39.61 | ₪ -1,387.93 |
| 778 | גבע | 243,760.00 | 243,760.00 | 0.00 | 39.61 | ₪ 0.00 |
| 779 | שפל | 940,394.00 | 961,156.00 | -20,762.00 | 35.26 | ₪ -7,320.68 |

בניין A ספיס - מכון כושר - 5 - 13044111

| סוג תעריף | סוג צריכה | קריאה קודמת | קריאה נוכחית | סה"כ צריכה בקוט"ש | מחיר לקוט"ש בא"ג | סה"כ לתשלום |
|--------------------------|-----------|-------------|--------------|-------------------|------------------|-------------|
| פרטי חשבון עבור תאריכים: | | | 31/03/24 | 01/03/24 | | |
| 777 | פסגה | 619,288.00 | 624,388.80 | -5,100.80 | 39.61 | ₪ -2,020.43 |
| 778 | גבע | 274,156.80 | 274,156.80 | 0.00 | 39.61 | ₪ 0.00 |
| 779 | שפל | 694,120.80 | 710,717.60 | -16,596.80 | 35.26 | ₪ -5,852.03 |

בניין A שלט טלדור - 8 - 13044111

| סוג תעריף | סוג צריכה | קריאה קודמת | קריאה נוכחית | סה"כ צריכה בקוט"ש | מחיר לקוט"ש בא"ג | סה"כ לתשלום |
|--------------------------|-----------|-------------|--------------|-------------------|------------------|-------------|
| פרטי חשבון עבור תאריכים: | | | 31/03/24 | 01/03/24 | | |
| 777 | פסגה | 3,088.85 | 3,109.80 | -20.95 | 39.61 | ₪ -8.30 |
| 778 | גבע | 1,508.45 | 1,508.45 | 0.00 | 39.61 | ₪ 0.00 |
| 779 | שפל | 6,477.10 | 6,604.85 | -127.75 | 35.26 | ₪ -45.04 |

בניין A ראשי שגאי 4 - 1 - 16201588

| סוג תעריף | סוג צריכה | קריאה קודמת | קריאה נוכחית | סה"כ צריכה בקוט"ש | מחיר לקוט"ש בא"ג | סה"כ לתשלום |
|--------------------------|-----------|--------------|--------------|-------------------|------------------|-------------|
| פרטי חשבון עבור תאריכים: | | | 31/03/24 | 01/03/24 | | |
| 777 | פסגה | 4,273,868.80 | 4,290,137.60 | 16,268.80 | 39.61 | ₪ 6,444.07 |
| 778 | גבע | 1,469,132.80 | 1,469,132.80 | 0.00 | 39.61 | ₪ 0.00 |
| 779 | שפל | 4,852,448.00 | 4,933,836.80 | 81,388.80 | 35.26 | ₪ 28,697.69 |





בניין A צילר 5 - 2 - 16201588

| סוג תעריף | סוג צריכה | קריאה קודמת | קריאה נוכחית | סה"כ צריכה בקוט"ש | מחיר לקוט"ש בא"ג | סה"כ לתשלום |
|--------------------------|-----------|--------------|--------------|-------------------|------------------|-------------|
| פרטי חשבון עבור תאריכים: | | | 31/03/24 | 01/03/24 | | |
| 777 | פסגה | 1,354,976.00 | 1,358,458.00 | -3,482.00 | 39.61 | ₪ -1,379.22 |
| 778 | גבע | 430,586.00 | 430,586.00 | 0.00 | 39.61 | ₪ 0.00 |
| 779 | שפל | 1,190,920.00 | 1,201,144.00 | -10,224.00 | 35.26 | ₪ -3,604.98 |

בניין A צילר 7 - 3 - 16201588

| סוג תעריף | סוג צריכה | קריאה קודמת | קריאה נוכחית | סה"כ צריכה בקוט"ש | מחיר לקוט"ש בא"ג | סה"כ לתשלום |
|--------------------------|-----------|-------------|--------------|-------------------|------------------|-------------|
| פרטי חשבון עבור תאריכים: | | | 31/03/24 | 01/03/24 | | |
| 777 | פסגה | 768,344.00 | 770,916.00 | -2,572.00 | 39.61 | ₪ -1,018.77 |
| 778 | גבע | 230,714.00 | 230,714.00 | 0.00 | 39.61 | ₪ 0.00 |
| 779 | שפל | 772,786.00 | 785,348.00 | -12,562.00 | 35.26 | ₪ -4,429.36 |

בניין A צילר 2 - 5 - 16201588

| סוג תעריף | סוג צריכה | קריאה קודמת | קריאה נוכחית | סה"כ צריכה בקוט"ש | מחיר לקוט"ש בא"ג | סה"כ לתשלום |
|--------------------------|-----------|-------------|--------------|-------------------|------------------|-------------|
| פרטי חשבון עבור תאריכים: | | | 31/03/24 | 01/03/24 | | |
| 777 | פסגה | 128,311.20 | 128,373.60 | -62.40 | 39.61 | ₪ -24.72 |
| 778 | גבע | 119,031.60 | 119,031.60 | 0.00 | 39.61 | ₪ 0.00 |
| 779 | שפל | 438,990.00 | 442,902.00 | -3,912.00 | 35.26 | ₪ -1,379.37 |

בניין A ראשי יטאות - 6 - 16201588

| סוג תעריף | סוג צריכה | קריאה קודמת | קריאה נוכחית | סה"כ צריכה בקוט"ש | מחיר לקוט"ש בא"ג | סה"כ לתשלום |
|--------------------------|-----------|--------------|--------------|-------------------|------------------|--------------|
| פרטי חשבון עבור תאריכים: | | | 31/03/24 | 01/03/24 | | |
| 777 | פסגה | 1,225,094.40 | 1,231,110.40 | -6,016.00 | 39.61 | ₪ -2,382.94 |
| 778 | גבע | 380,156.80 | 380,156.80 | 0.00 | 39.61 | ₪ 0.00 |
| 779 | שפל | 1,336,582.40 | 1,366,128.00 | -29,545.60 | 35.26 | ₪ -10,417.78 |

בניין A חברת ש.ב.א קומה 1 ב.ה. - 1 - 16224420

| סוג תעריף | סוג צריכה | קריאה קודמת | קריאה נוכחית | סה"כ צריכה בקוט"ש | מחיר לקוט"ש בא"ג | סה"כ לתשלום |
|--------------------------|-----------|-------------|--------------|-------------------|------------------|-------------|
| פרטי חשבון עבור תאריכים: | | | 31/03/24 | 01/03/24 | | |
| 777 | פסגה | 456,501.44 | 458,689.64 | -2,188.20 | 39.61 | ₪ -866.75 |
| 778 | גבע | 139,044.70 | 139,044.70 | 0.00 | 39.61 | ₪ 0.00 |
| 779 | שפל | 529,484.00 | 540,926.70 | -11,442.70 | 35.26 | ₪ -4,034.70 |



בניין A חברת ש.ב.א קומת כניסה - 1 - 16224426

| סוג תעריף | סוג צריכה | קריאה קודמת | קריאה נוכחית | סה"כ צריכה בקוט"ש | מחיר לקוט"ש בא"ג | סה"כ לתשלום |
|--------------------------|-----------|-------------|--------------|-------------------|------------------|-------------|
| פרטי חשבון עבור תאריכים: | | | 31/03/24 | 01/03/24 | | |
| 777 | פסגה | 280,425.00 | 283,470.50 | -3,045.50 | 39.61 | ₪ -1,206.32 |
| 778 | גבע | 130,182.00 | 130,182.00 | 0.00 | 39.61 | ₪ 0.00 |
| 779 | שפל | 617,503.20 | 635,308.30 | -17,805.10 | 35.26 | ₪ -6,278.08 |

בניין A גנרטור חירום קומתי ק.1 - 1 - 16224436

| סוג תעריף | סוג צריכה | קריאה קודמת | קריאה נוכחית | סה"כ צריכה בקוט"ש | מחיר לקוט"ש בא"ג | סה"כ לתשלום |
|--------------------------|-----------|-------------|--------------|-------------------|------------------|-------------|
| פרטי חשבון עבור תאריכים: | | | 31/03/24 | 01/03/24 | | |
| 777 | פסגה | 2.90 | 2.90 | 0.00 | 39.61 | ₪ 0.00 |
| 778 | גבע | 1.50 | 1.50 | 0.00 | 39.61 | ₪ 0.00 |
| 779 | שפל | 11.00 | 11.00 | 0.00 | 35.26 | ₪ 0.00 |

בניין A מחסן סלקום מפוצל לסלקום, אורמג', פלאפון - 1 - 16226535

| סוג תעריף | סוג צריכה | קריאה קודמת | קריאה נוכחית | סה"כ צריכה בקוט"ש | מחיר לקוט"ש בא"ג | סה"כ לתשלום |
|--------------------------|-----------|-------------|--------------|-------------------|------------------|-------------|
| פרטי חשבון עבור תאריכים: | | | 31/03/24 | 01/03/24 | | |
| 777 | פסגה | 123,372.60 | 124,223.80 | -851.20 | 39.61 | ₪ -337.16 |
| 778 | גבע | 58,173.00 | 58,173.00 | 0.00 | 39.61 | ₪ 0.00 |
| 779 | שפל | 245,622.00 | 250,722.00 | -5,100.00 | 35.26 | ₪ -1,798.26 |

בניין A אספרטו בר מחסן - 2 - 16226535

| סוג תעריף | סוג צריכה | קריאה קודמת | קריאה נוכחית | סה"כ צריכה בקוט"ש | מחיר לקוט"ש בא"ג | סה"כ לתשלום |
|--------------------------|-----------|-------------|--------------|-------------------|------------------|-------------|
| פרטי חשבון עבור תאריכים: | | | 31/03/24 | 01/03/24 | | |
| 777 | פסגה | 2,637.25 | 2,651.65 | -14.40 | 39.61 | ₪ -5.70 |
| 778 | גבע | 1,223.55 | 1,223.55 | 0.00 | 39.61 | ₪ 0.00 |
| 779 | שפל | 4,900.10 | 4,986.55 | -86.45 | 35.26 | ₪ -30.48 |

בניין A פנדה שטיפת מכונות - 3 - 16226535

| סוג תעריף | סוג צריכה | קריאה קודמת | קריאה נוכחית | סה"כ צריכה בקוט"ש | מחיר לקוט"ש בא"ג | סה"כ לתשלום |
|--------------------------|-----------|-------------|--------------|-------------------|------------------|-------------|
| פרטי חשבון עבור תאריכים: | | | 31/03/24 | 01/03/24 | | |
| 777 | פסגה | 166,897.80 | 167,164.60 | -266.80 | 39.61 | ₪ -105.68 |
| 778 | גבע | 53,127.00 | 53,127.00 | 0.00 | 39.61 | ₪ 0.00 |
| 779 | שפל | 169,869.60 | 174,634.20 | -4,764.60 | 35.26 | ₪ -1,680.00 |





בניין A פיריון קומה 4 - 4 - 16226535

| סוג תעריף | סוג צריכה | קריאה קודמת | קריאה נוכחית | סה"כ צריכה בקוט"ש | מחיר לקוט"ש בא"ג | סה"כ לתשלום |
|--------------------------|-----------|-------------|--------------|-------------------|------------------|-------------|
| פרטי חשבון עבור תאריכים: | | | | | | |
| 777 | פסגה | 01/03/24 | 31/03/24 | -3,892.00 | 39.61 | ₪ -1,541.62 |
| 778 | גבע | 234,610.00 | 234,610.00 | 0.00 | 39.61 | ₪ 0.00 |
| 779 | שפל | 811,914.00 | 828,494.00 | -16,580.00 | 35.26 | ₪ -5,846.11 |

בניין A חנות - 5 - 16226535

| סוג תעריף | סוג צריכה | קריאה קודמת | קריאה נוכחית | סה"כ צריכה בקוט"ש | מחיר לקוט"ש בא"ג | סה"כ לתשלום |
|--------------------------|-----------|-------------|--------------|-------------------|------------------|-------------|
| פרטי חשבון עבור תאריכים: | | | | | | |
| 777 | פסגה | 01/03/24 | 31/03/24 | 0.00 | 39.61 | ₪ 0.00 |
| 778 | גבע | 8,868.80 | 8,868.80 | 0.00 | 39.61 | ₪ 0.00 |
| 779 | שפל | 21,528.80 | 21,528.80 | 0.00 | 35.26 | ₪ 0.00 |

בניין A הסטוק ק.2 - 6 - 16226535

| סוג תעריף | סוג צריכה | קריאה קודמת | קריאה נוכחית | סה"כ צריכה בקוט"ש | מחיר לקוט"ש בא"ג | סה"כ לתשלום |
|--------------------------|-----------|-------------|--------------|-------------------|------------------|-------------|
| פרטי חשבון עבור תאריכים: | | | | | | |
| 777 | פסגה | 01/03/24 | 31/03/24 | -801.40 | 39.61 | ₪ -317.43 |
| 778 | גבע | 46,609.00 | 46,609.00 | 0.00 | 39.61 | ₪ 0.00 |
| 779 | שפל | 99,691.60 | 102,213.60 | -2,522.00 | 35.26 | ₪ -889.26 |

בניין A - ק.0 - גרצל בר - מחסן - 7 - 16226535

| סוג תעריף | סוג צריכה | קריאה קודמת | קריאה נוכחית | סה"כ צריכה בקוט"ש | מחיר לקוט"ש בא"ג | סה"כ לתשלום |
|--------------------------|-----------|-------------|--------------|-------------------|------------------|-------------|
| פרטי חשבון עבור תאריכים: | | | | | | |
| 777 | פסגה | 01/03/24 | 31/03/24 | -74.80 | 39.61 | ₪ -29.63 |
| 778 | גבע | 5,060.95 | 5,060.95 | 0.00 | 39.61 | ₪ 0.00 |
| 779 | שפל | 21,982.90 | 22,436.10 | -453.20 | 35.26 | ₪ -159.80 |

בניין A - מספרה - 8 - 16226535

| סוג תעריף | סוג צריכה | קריאה קודמת | קריאה נוכחית | סה"כ צריכה בקוט"ש | מחיר לקוט"ש בא"ג | סה"כ לתשלום |
|--------------------------|-----------|-------------|--------------|-------------------|------------------|-------------|
| פרטי חשבון עבור תאריכים: | | | | | | |
| 777 | פסגה | 01/03/24 | 31/03/24 | -220.50 | 39.61 | ₪ -87.34 |
| 778 | גבע | 25,076.60 | 25,076.60 | 0.00 | 39.61 | ₪ 0.00 |
| 779 | שפל | 79,561.70 | 80,969.40 | -1,407.70 | 35.26 | ₪ -496.36 |





16226535 - 9 - 16226535-9

| סה"כ לתשלום | מחיר לקוט"ש בא"ג | סה"כ צריכה בקוט"ש | קריאה נוכחית | קריאה קודמת | סוג צריכה | סוג תעריף |
|-------------|------------------|-------------------|--------------|-------------|--------------------------|-----------|
| | | | 31/03/24 | 01/03/24 | פרטי חשבון עבור תאריכים: | |
| ₪ -280.44 | 39.61 | -708.00 | 153,264.20 | 152,556.20 | פסגה | 777 |
| ₪ 0.00 | 39.61 | 0.00 | 54,552.40 | 54,552.40 | גבע | 778 |
| ₪ -1,491.22 | 35.26 | -4,229.20 | 204,101.00 | 199,871.80 | שפל | 779 |

בניין A נתע חדר שרתים ק.8 - 1 - 18040295

| סה"כ לתשלום | מחיר לקוט"ש בא"ג | סה"כ צריכה בקוט"ש | קריאה נוכחית | קריאה קודמת | סוג צריכה | סוג תעריף |
|-------------|------------------|-------------------|--------------|-------------|--------------------------|-----------|
| | | | 31/03/24 | 01/03/24 | פרטי חשבון עבור תאריכים: | |
| ₪ -22.50 | 39.61 | -56.80 | 24,724.40 | 24,667.60 | פסגה | 777 |
| ₪ 0.00 | 39.61 | 0.00 | 12,200.00 | 12,200.00 | גבע | 778 |
| ₪ -117.98 | 35.26 | -334.60 | 42,698.60 | 42,364.00 | שפל | 779 |

בניין A נתע E1 ק.8 - 3 - 18040295

| סה"כ לתשלום | מחיר לקוט"ש בא"ג | סה"כ צריכה בקוט"ש | קריאה נוכחית | קריאה קודמת | סוג צריכה | סוג תעריף |
|-------------|------------------|-------------------|--------------|-------------|--------------------------|-----------|
| | | | 31/03/24 | 01/03/24 | פרטי חשבון עבור תאריכים: | |
| ₪ -663.55 | 39.61 | -1,675.20 | 250,324.80 | 248,649.60 | פסגה | 777 |
| ₪ 0.00 | 39.61 | 0.00 | 77,060.00 | 77,060.00 | גבע | 778 |
| ₪ -3,437.43 | 35.26 | -9,748.80 | 336,292.00 | 326,543.20 | שפל | 779 |

סה"כ לדירה:

| שיא ביקוש | סה"כ | שפל | גבע | פסגה |
|-----------|-------------|-------------|--------|------------|
| 907.26 | 130,880.25 | 111,314.55 | 0.00 | 19,565.70 |
| | ₪ 46,999.48 | ₪ 39,249.51 | ₪ 0.00 | ₪ 7,749.97 |

סה"כ צריכה
סה"כ לתשלום

| 0.00 ₪ | תשלום קבוע |
|-------------|-------------|
| ₪ 46,999.48 | סה"כ לתשלום |

לא כולל מע"מ

התפלגות חיוב בש"ח לפי תעו"ז

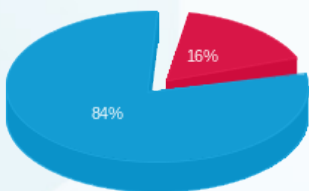

פסגה (7,749.97 ₪)
גבע (0.00 ₪)
שפל (39,249.51 ₪)

הסטוריית צריכה בקוט"ש

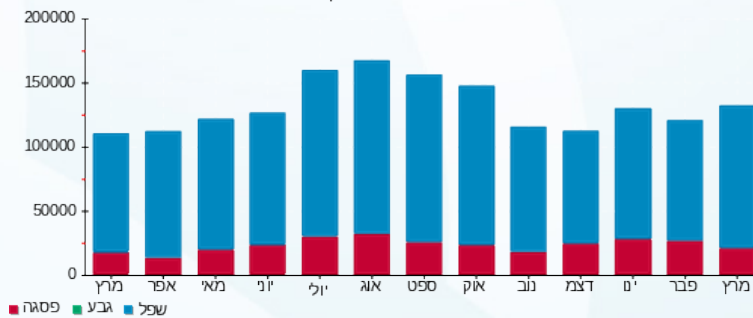



18/04/24 תאריך הפקה:
 31/03/24 תאריך קריאה נוכחית:
 01/03/24 תאריך קריאה קודמת:

שם דייר: בנין AKT - B
 שם אתר: מרכז עזריאלי חולון

לקוח/ה נכבד/ה, אנו מתכבדים להגיש את חישוב צריכת החשמל לתקופה 01/03/24 - 31/03/24:

בנין 10 - (3x160)15129207 - B AKT

| סה"כ לתשלום | מחיר לקוט"ש בא"ג | סה"כ צריכה בקוט"ש | קריאה נוכחית | קריאה קודמת | סוג צריכה | סוג תעריף |
|-------------|------------------|-------------------|--------------|-------------|--------------------------|-----------|
| | | | 31/03/24 | 01/03/24 | פרטי חשבון עבור תאריכים: | |
| 173.82 ₪ | 39.61 | 438.82 | 72,124.60 | 71,685.78 | פסגה | 777 |
| 0.00 ₪ | 39.61 | 0.00 | 16,989.20 | 16,989.20 | גבע | 778 |
| 549.01 ₪ | 35.26 | 1,557.04 | 61,337.20 | 59,780.16 | שפל | 779 |

סה"כ לדייר:

| שיא ביקוש | סה"כ | שפל | גבע | פסגה |
|-----------|----------|----------|--------|----------|
| 11.91 | 1,995.86 | 1,557.04 | 0.00 | 438.82 |
| | 722.83 ₪ | 549.01 ₪ | 0.00 ₪ | 173.82 ₪ |

סה"כ צריכה
 סה"כ לתשלום

| | | |
|----------|---|---------------------|
| 226.74 ₪ | תשלום קבוע | |
| 33.57 ₪ | תשלום עבור גודל חיבור בKVA (3x160) | |
| 983.14 ₪ | סה"כ לתשלום | לא כולל מע"מ |

התפלגות חיוב בש"ח לפי תעו"ז

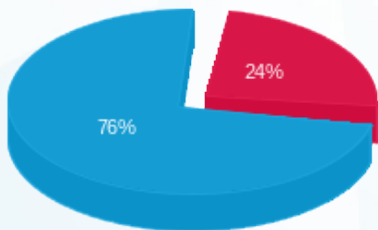

■ פסגה (173.82 ₪)
 ■ גבע (0.00 ₪)
 ■ שפל (549.01 ₪)

הסטוריית צריכה בקוט"ש

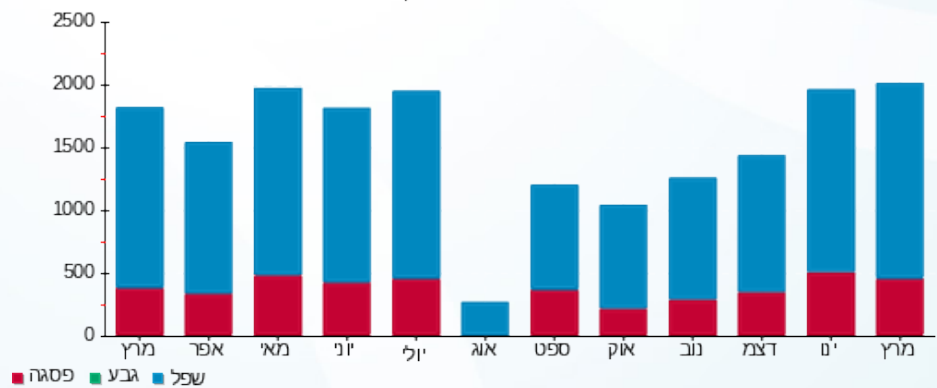

■ פסגה ■ גבע ■ שפל





18/04/24 תאריך הפקה:
 31/03/24 תאריך קריאה נוכחית:
 01/03/24 תאריך קריאה קודמת:

שם דייר: בנין B - אורי גלברסון 1
 שם אתר: מרכז עזריאלי חולון

לקוח/ה נכבד/ה, אנו מתכבדים להגיש את חישוב צריכת החשמל לתקופה 01/03/24 - 31/03/24:

בנין B - אורי גלברסון 1 - 2 - 15091232 (3x200)

| סוג תעריף | סוג צריכה | קריאה קודמת | קריאה נוכחית | סה"כ צריכה בקוט"ש | מחיר לקוט"ש בא"ג | סה"כ לתשלום |
|--------------------------|-----------|-------------|--------------|-------------------|------------------|-------------|
| פרטי חשבון עבור תאריכים: | | | | | | |
| 777 | פסגה | 01/03/24 | 31/03/24 | 479.80 | 39.61 | 190.05 ₪ |
| 778 | גבע | 15,417.60 | 15,511.40 | 93.80 | 39.61 | 37.15 ₪ |
| 779 | שפל | 45,766.00 | 46,385.00 | 619.00 | 35.26 | 218.26 ₪ |

סה"כ לדייר:

| פסגה | גבע | שפל | סה"כ | שיא ביקוש |
|----------|---------|----------|----------|-----------|
| 479.80 | 93.80 | 619.00 | 1,192.60 | 264.83 |
| 190.05 ₪ | 37.15 ₪ | 218.26 ₪ | 445.46 ₪ | |

סה"כ צריכה
 סה"כ לתשלום

| | | |
|----------|------------------------------------|--------------|
| 210.98 ₪ | תשלום קבוע | |
| 41.96 ₪ | תשלום עבור גודל חיבור בKVA (3x200) | |
| 698.40 ₪ | סה"כ לתשלום | לא כולל מע"מ |

התפלגות חיוב בש"ח לפי תעו"ז

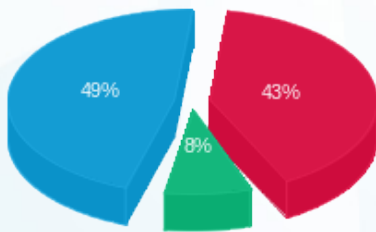

■ פסגה (190.05 ₪)
 ■ גבע (37.15 ₪)
 ■ שפל (218.26 ₪)

הסטוריית צריכה בקוט"ש

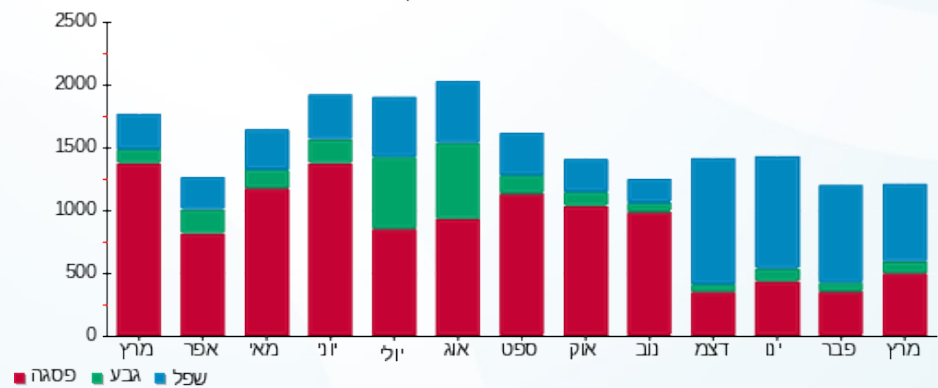

■ פסגה ■ גבע ■ שפל





18/04/24 תאריך הפקה:
 31/03/24 תאריך קריאה נוכחית:
 01/03/24 תאריך קריאה קודמת:

שם דייר: בנין B - אורי גלברסון 2
 שם אתר: מרכז עזריאלי חולון

לקוח/ה נכבד/ה, אנו מתכבדים להגיש את חישוב צריכת החשמל לתקופה 01/03/24 - 31/03/24:

בנין B - אורי גלברסון 2 - 3 - 15091232 (3x200)

| סה"כ לתשלום | מחיר לקוט"ש בא"ג | סה"כ צריכה בקוט"ש | קריאה נוכחית | קריאה קודמת | סוג צריכה | סוג תעריף |
|-------------|------------------|-------------------|--------------|-------------|-----------|--------------------------|
| | | | 31/03/24 | 01/03/24 | | פרטי חשבון עבור תאריכים: |
| ₪ 637.25 | 39.61 | 1,608.80 | 180,901.60 | 179,292.80 | פסגה | 777 |
| ₪ 128.81 | 39.61 | 325.20 | 52,432.80 | 52,107.60 | גבע | 778 |
| ₪ 1,069.65 | 35.26 | 3,033.60 | 171,682.40 | 168,648.80 | שפל | 779 |

סה"כ לדייר:

| שיא ביקוש | סה"כ | שפל | גבע | פסגה |
|-----------|------------|------------|----------|----------|
| 17.94 | 4,967.60 | 3,033.60 | 325.20 | 1,608.80 |
| | ₪ 1,835.70 | ₪ 1,069.65 | ₪ 128.81 | ₪ 637.25 |

סה"כ צריכה
 סה"כ לתשלום

| | | |
|------------|---|---------------------|
| ₪ 210.98 | תשלום קבוע | |
| ₪ 41.96 | תשלום עבור גודל חיבור בKVA (3x200) | |
| ₪ 2,088.64 | סה"כ לתשלום | לא כולל מע"מ |

התפלגות חיוב בש"ח לפי תעו"ז

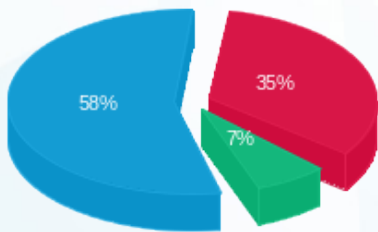

■ פסגה (₪ 637.25) 58%
 ■ גבע (₪ 128.81) 7%
 ■ שפל (₪ 1,069.65) 35%

הסטוריית צריכה בקוט"ש

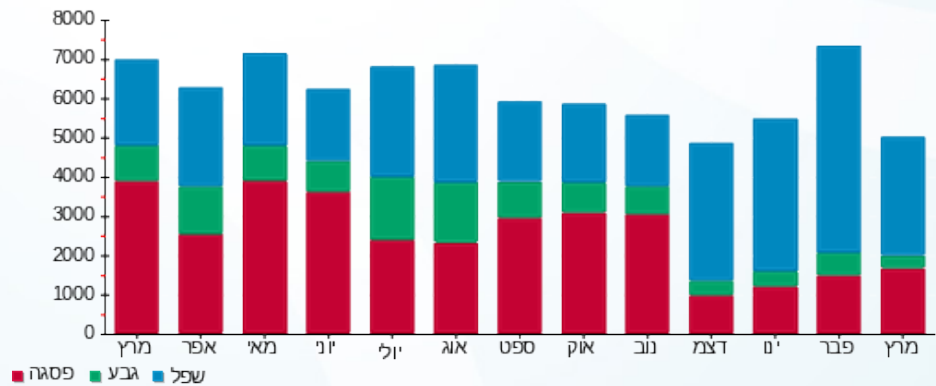



18/04/24 תאריך הפקה:
 31/03/24 תאריך קריאה נוכחית:
 01/03/24 תאריך קריאה קודמת:

שם דייר: בניין B - אס טי ג' STG
 שם אתר: מרכז עזריאלי חולון

לקוח/ה נכבד/ה, אנו מתכבדים להגיש את חישוב צריכת החשמל לתקופה 01/03/24 - 31/03/24:

בניין B אס טי ג' 7 - 13044076 (3x36) - STG

| סוג תעריף | סוג צריכה | קריאה קודמת | קריאה נוכחית | סה"כ צריכה בקוט"ש | מחיר לקוט"ש בא"ג | סה"כ לתשלום |
|--------------------------|-----------|-------------|--------------|-------------------|------------------|-------------|
| פרטי חשבון עבור תאריכים: | | | | | | |
| 777 | פסגה | 01/03/24 | 31/03/24 | 222.40 | 39.61 | 88.09 ₪ |
| 778 | גבע | 11,569.60 | 11,569.60 | 0.00 | 39.61 | 0.00 ₪ |
| 779 | שפל | 55,363.50 | 56,637.40 | 1,273.90 | 35.26 | 449.18 ₪ |

סה"כ לדייר:

| פסגה | גבע | שפל | סה"כ | שיא ביקוש |
|---------|--------|----------|----------|-----------|
| 222.40 | 0.00 | 1,273.90 | 1,496.30 | 7.03 |
| 88.09 ₪ | 0.00 ₪ | 449.18 ₪ | 537.27 ₪ | |

סה"כ צריכה
 סה"כ לתשלום

| | | |
|----------|-----------------------------------|--------------|
| 226.74 ₪ | תשלום קבוע | |
| 7.55 ₪ | תשלום עבור גודל חיבור בKVA (3x36) | |
| 771.56 ₪ | סה"כ לתשלום | לא כולל מע"מ |

התפלגות חיוב בש"ח לפי תעו"ז

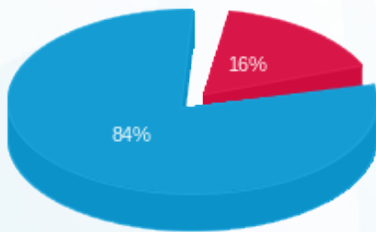

פסגה (88.09 ₪)
 גבע (0.00 ₪)
 שפל (449.18 ₪)

הסטוריית צריכה בקוט"ש

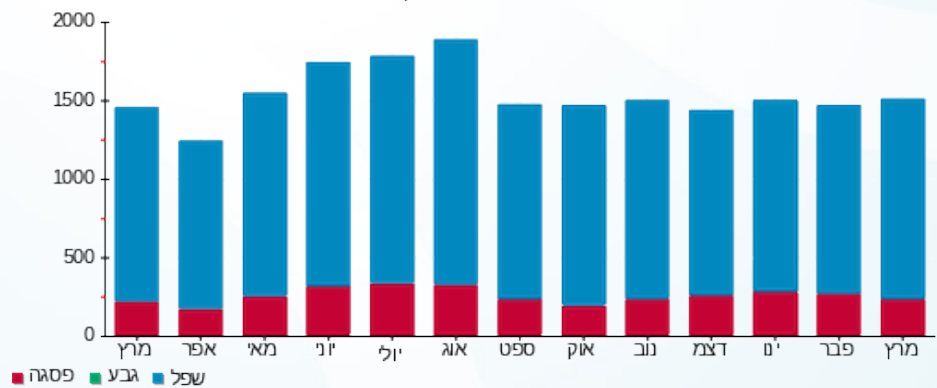



18/04/24 תאריך הפקה:
 31/03/24 תאריך קריאה נוכחית:
 01/03/24 תאריך קריאה קודמת:

שם דייר: בנין B - בר אירי אוסקר ווילד
 שם אתר: מרכז עזריאלי חולון

לקוח/ה נכבד/ה, אנו מתכבדים להגיש את חישוב צריכת החשמל לתקופה 01/03/24 - 31/03/24:

בנין B בר אירי אוסקר ווילד - 9 - 13080904(3x160)

| סוג תעריף | סוג צריכה | קריאה קודמת | קריאה נוכחית | סה"כ צריכה בקוט"ש | מחיר לקוט"ש בא"ג | סה"כ לתשלום |
|--------------------------|-----------|-------------|--------------|-------------------|------------------|-------------|
| פרטי חשבון עבור תאריכים: | | | | | | |
| 777 | פסגה | 01/03/24 | 31/03/24 | 3,345.80 | 39.61 | 1,325.27 ₪ |
| 778 | גבע | 123,872.20 | 123,872.20 | 0.00 | 39.61 | 0.00 ₪ |
| 779 | שפל | 415,954.00 | 428,136.00 | 12,182.00 | 35.26 | 4,295.37 ₪ |

סה"כ לדייר:

| פסגה | גבע | שפל | סה"כ | שיא ביקוש |
|------------|--------|------------|------------|-----------|
| 3,345.80 | 0.00 | 12,182.00 | 15,527.80 | 56.99 |
| 1,325.27 ₪ | 0.00 ₪ | 4,295.37 ₪ | 5,620.64 ₪ | |

סה"כ צריכה
 סה"כ לתשלום

| | | |
|------------|------------------------------------|--------------|
| 226.74 ₪ | תשלום קבוע | |
| 33.57 ₪ | תשלום עבור גודל חיבור בKVA (3x160) | |
| 5,880.95 ₪ | סה"כ לתשלום | לא כולל מע"מ |

התפלגות חיוב בש"ח לפי תעו"ז

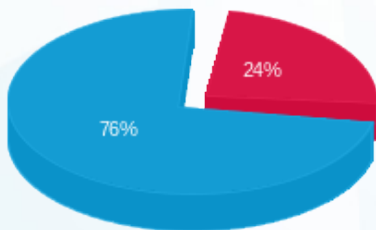

■ פסגה (1,325.27 ₪)
 ■ גבע (0.00 ₪)
 ■ שפל (4,295.37 ₪)

הסטוריית צריכה בקוט"ש

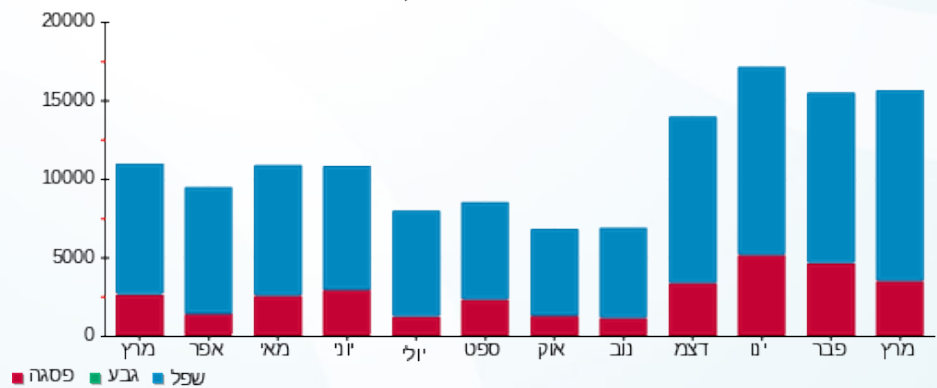



18/04/24

תאריך הפקדה:

שם דייר: בניין B - זיילינקס
שם אתר: מרכז עזריאלי חולון

31/03/24

תאריך קריאה נוכחית:

01/03/24

תאריך קריאה קודמת:

לקוח/ה נכבד/ה, אנו מתכבדים להגיש את חישוב צריכת החשמל לתקופה 01/03/24 - 31/03/24:

בניין B זיילינקס - 12 - 18029660(3x125)

| סוג תעריף | סוג צריכה | קריאה קודמת | קריאה נוכחית | סה"כ צריכה בקוט"ש | מחיר לקוט"ש בא"ג | סה"כ לתשלום |
|--------------------------|-----------|-------------|--------------|-------------------|------------------|-------------|
| פרטי חשבון עבור תאריכים: | | | | | | |
| 777 | פסגה | 01/03/24 | 31/03/24 | 80.80 | 39.61 | 32.00 ₪ |
| 778 | גבע | 10,074.60 | 10,074.60 | 0.00 | 39.61 | 0.00 ₪ |
| 779 | שפל | 39,608.80 | 39,917.20 | 308.40 | 35.26 | 108.74 ₪ |

סה"כ לדיר:

| פסגה | גבע | שפל | סה"כ | שיא ביקוש |
|---------|--------|----------|----------|-----------|
| 80.80 | 0.00 | 308.40 | 389.20 | 6.08 |
| ₪ 32.00 | ₪ 0.00 | ₪ 108.74 | ₪ 140.75 | |

סה"כ צריכה

סה"כ לתשלום

| | | |
|----------|---|---------------------|
| 226.74 ₪ | תשלום קבוע | |
| 26.22 ₪ | תשלום עבור גודל חיבור בKVA (3x125) | |
| 393.71 ₪ | סה"כ לתשלום | לא כולל מע"מ |

התפלגות חיוב בש"ח לפי תעו"ז

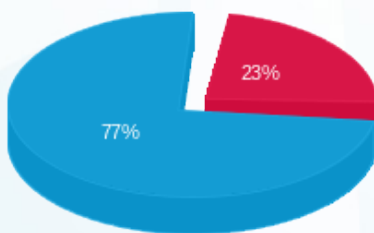

- פסגה (₪ 32.00)
- גבע (₪ 0.00)
- שפל (₪ 108.74)

הסטוריית צריכה בקוט"ש

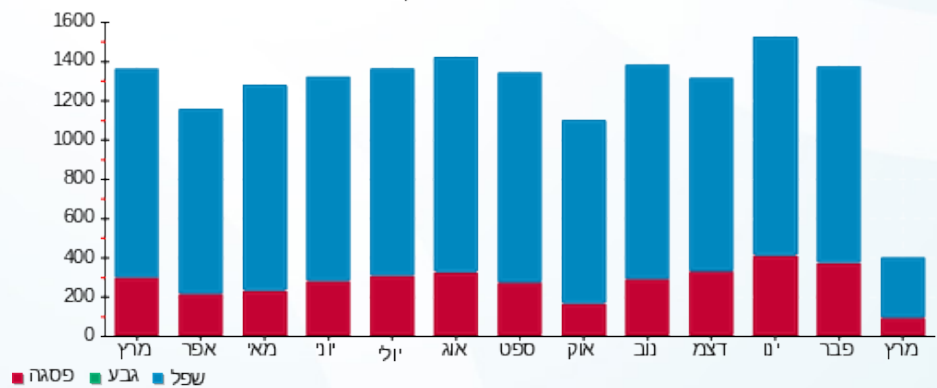



18/04/24 תאריך הפקה:
 31/03/24 תאריך קריאה נוכחית:
 01/03/24 תאריך קריאה קודמת:

שם דייר: בניין B - חברת ש.ב.א קומת כניסה
 שם אתר: מרכז עזריאלי חולון

לקוח/ה נכבד/ה, אנו מתכבדים להגיש את חישוב צריכת החשמל לתקופה 01/03/24 - 31/03/24:

חברת ש.ב.א קומת כניסה בניין 1 - 16224424 (3x315) B

| סוג תעריף | סוג צריכה | קריאה קודמת | קריאה נוכחית | סה"כ צריכה בקוט"ש | מחיר לקוט"ש בא"ג | סה"כ לתשלום |
|--------------------------|-----------|-------------|--------------|-------------------|------------------|-------------|
| פרטי חשבון עבור תאריכים: | | | | | | |
| 777 | פסגה | 01/03/24 | 31/03/24 | 2,799.50 | 39.61 | 1,108.88 ₪ |
| 778 | גבע | 188,286.70 | 188,286.70 | 0.00 | 39.61 | 0.00 ₪ |
| 779 | שפל | 828,422.50 | 845,693.90 | 17,271.40 | 35.26 | 6,089.90 ₪ |

סה"כ לדייר:

| פסגה | גבע | שפל | סה"כ | שיא ביקוש |
|------------|--------|------------|------------|-----------|
| 2,799.50 | 0.00 | 17,271.40 | 20,070.90 | |
| 1,108.88 ₪ | 0.00 ₪ | 6,089.90 ₪ | 7,198.78 ₪ | |

סה"כ צריכה
 סה"כ לתשלום

| | | |
|------------|------------------------------------|--------------|
| 226.74 ₪ | תשלום קבוע | |
| 66.09 ₪ | תשלום עבור גודל חיבור בKVA (3x315) | |
| 7,491.60 ₪ | סה"כ לתשלום | לא כולל מע"מ |

התפלגות חיוב בש"ח לפי תעו"ז

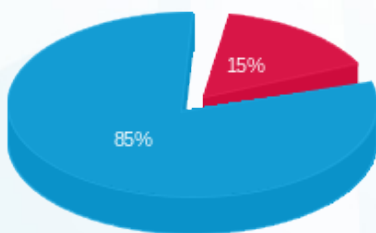

■ פסגה (1,108.88 ₪)
 ■ גבע (0.00 ₪)
 ■ שפל (6,089.90 ₪)

הסטוריית צריכה בקוט"ש

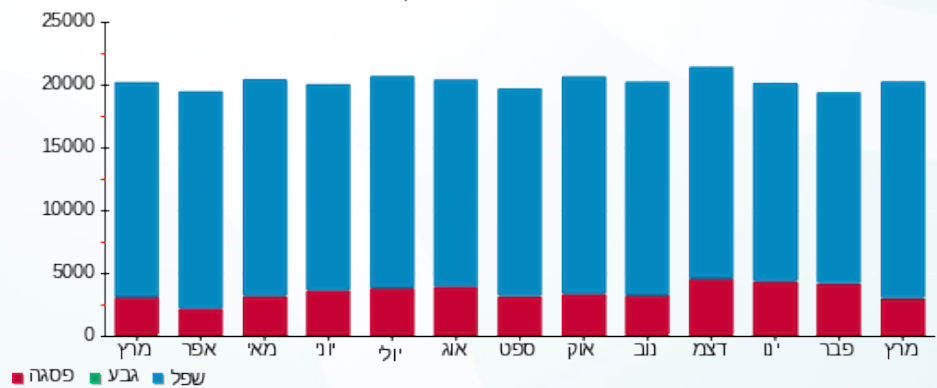

■ פסגה ■ גבע ■ שפל





18/04/24

תאריך הפקה:

שם דייר: בניין B - טירן הנדסה

31/03/24

תאריך קריאה נוכחית:

שם אתר: מרכז עזריאלי חולון

01/03/24

תאריך קריאה קודמת:

לקוח/ה נכבד/ה, אנו מתכבדים להגיש את חישוב צריכת החשמל לתקופה 01/03/24 - 31/03/24:

בניין B טירן הנדסה - 1 - 15091232 (3x250)

| סוג תעריף | סוג צריכה | קריאה קודמת | קריאה נוכחית | סה"כ צריכה בקוט"ש | מחיר לקוט"ש בא"ג | סה"כ לתשלום |
|--------------------------|-----------|-------------|--------------|-------------------|------------------|-------------|
| פרטי חשבון עבור תאריכים: | | | | | | |
| 777 | פסגה | 01/03/24 | 31/03/24 | 375.60 | 39.61 | 148.78 ₪ |
| 778 | גבע | 6,271.00 | 6,293.80 | 22.80 | 39.61 | 9.03 ₪ |
| 779 | שפל | 21,612.60 | 22,074.20 | 461.60 | 35.26 | 162.76 ₪ |

סה"כ לדייר:

| פסגה | גבע | שפל | סה"כ | שיא ביקוש |
|----------|--------|----------|----------|-----------|
| 375.60 | 22.80 | 461.60 | 860.00 | 6.01 |
| 148.78 ₪ | 9.03 ₪ | 162.76 ₪ | 320.57 ₪ | |

סה"כ צריכה

סה"כ לתשלום

| | | |
|----------|---|---------------------|
| 210.98 ₪ | תשלום קבוע | |
| 52.45 ₪ | תשלום עבור גודל חיבור בKVA (3x250) | |
| 584.00 ₪ | סה"כ לתשלום | לא כולל מע"מ |

התפלגות חיוב בש"ח לפי תע"ז

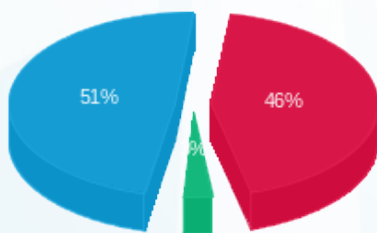

- פסגה (148.78 ₪) 51%
- גבע (9.03 ₪) 3%
- שפל (162.76 ₪) 46%

הסטוריית צריכה בקוט"ש

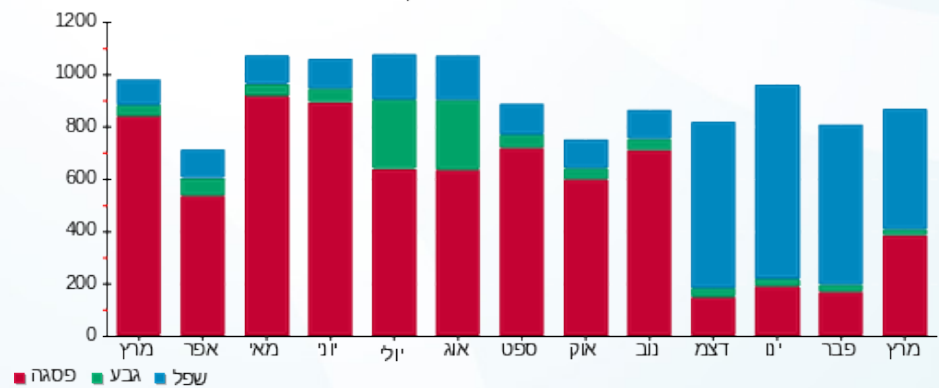



18/04/24

תאריך הפקה:

שם דייר: בניין B - מרקורי
שם אתר: מרכז עזריאלי חולון

31/03/24

תאריך קריאה נוכחית:

01/03/24

תאריך קריאה קודמת:

לקוח/ה נכבד/ה, אנו מתכבדים להגיש את חישוב צריכת החשמל לתקופה 01/03/24 - 31/03/24:

בניין B מרקורי - 13 - 15129207(3x63)

| סוג תעריף | סוג צריכה | קריאה קודמת | קריאה נוכחית | סה"כ צריכה בקוט"ש | מחיר לקוט"ש בא"ג | סה"כ לתשלום |
|--------------------------|-----------|-------------|--------------|-------------------|------------------|-------------|
| פרטי חשבון עבור תאריכים: | | | | | | |
| 777 | פסגה | 01/03/24 | 31/03/24 | 218.00 | 39.61 | 86.35 ₪ |
| 778 | גבע | 7,395.00 | 7,395.00 | 0.00 | 39.61 | 0.00 ₪ |
| 779 | שפל | 32,810.24 | 33,843.00 | 1,032.76 | 35.26 | 364.15 ₪ |

סה"כ לדייר:

| פסגה | גבע | שפל | סה"כ | שיא ביקוש |
|---------|--------|----------|----------|-----------|
| 218.00 | 0.00 | 1,032.76 | 1,250.76 | 6.19 |
| 86.35 ₪ | 0.00 ₪ | 364.15 ₪ | 450.50 ₪ | |

סה"כ צריכה

סה"כ לתשלום

| | | |
|----------|-----------------------------------|--------------|
| 226.74 ₪ | תשלום קבוע | |
| 13.22 ₪ | תשלום עבור גודל חיבור בKVA (3x63) | |
| 690.46 ₪ | סה"כ לתשלום | לא כולל מע"מ |

התפלגות חיוב בש"ח לפי תעו"ז

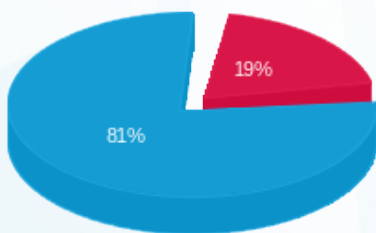

- פסגה (86.35 ₪)
- גבע (0.00 ₪)
- שפל (364.15 ₪)

הסטוריית צריכה בקוט"ש

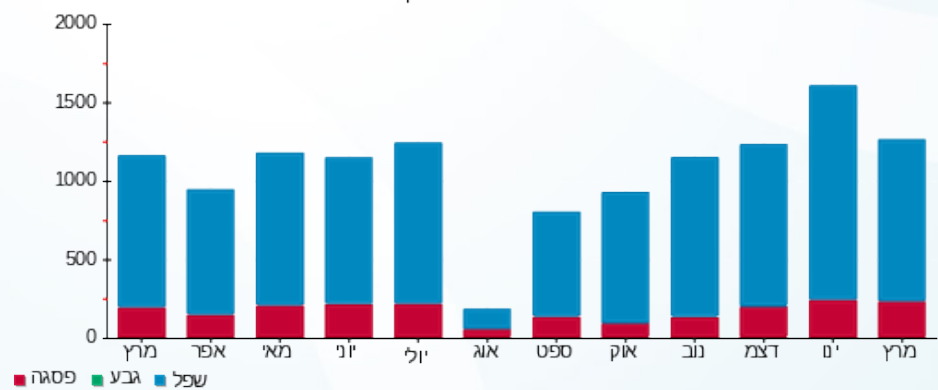



18/04/24 תאריך הפקה:
 31/03/24 תאריך קריאה נוכחית:
 01/03/24 תאריך קריאה קודמת:

שם דייר: בניין B - ק.0 - ממתקי סיון - חנות
 שם אתר: מרכז עזריאלי חולון

לקוח/ה נכבד/ה, אנו מתכבדים להגיש את חישוב צריכת החשמל לתקופה 01/03/24 - 31/03/24:

בניין B ממתקי סיון - חנות ק.0 - 2 - 13080904(3x80)

| סוג תעריף | סוג צריכה | קריאה קודמת | קריאה נוכחית | סה"כ צריכה בקוט"ש | מחיר לקוט"ש בא"ג | סה"כ לתשלום |
|--------------------------|-----------|-------------|--------------|-------------------|------------------|-------------|
| פרטי חשבון עבור תאריכים: | | | | | | |
| 777 | פסגה | 01/03/24 | 31/03/24 | 558.10 | 39.61 | 221.06 ₪ |
| 778 | גבע | 29,530.80 | 29,530.80 | 0.00 | 39.61 | 0.00 ₪ |
| 779 | שפל | 101,127.30 | 103,640.90 | 2,513.60 | 35.26 | 886.30 ₪ |

סה"כ לדייר:

| פסגה | גבע | שפל | סה"כ | שיא ביקוש |
|----------|--------|----------|------------|-----------|
| 558.10 | 0.00 | 2,513.60 | 3,071.70 | 8.21 |
| 221.06 ₪ | 0.00 ₪ | 886.30 ₪ | 1,107.36 ₪ | |

סה"כ צריכה
 סה"כ לתשלום

| | | |
|------------|-----------------------------------|--------------|
| 226.74 ₪ | תשלום קבוע | |
| 16.78 ₪ | תשלום עבור גודל חיבור בKVA (3x80) | |
| 1,350.88 ₪ | סה"כ לתשלום | לא כולל מע"מ |

התפלגות חיוב בש"ח לפי תע"ז

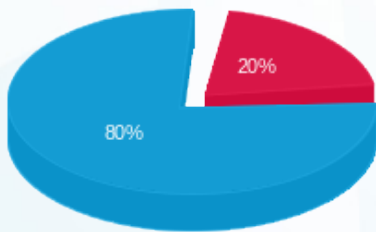

■ פסגה (221.06 ₪)
 ■ גבע (0.00 ₪)
 ■ שפל (886.30 ₪)

הסטוריית צריכה בקוט"ש

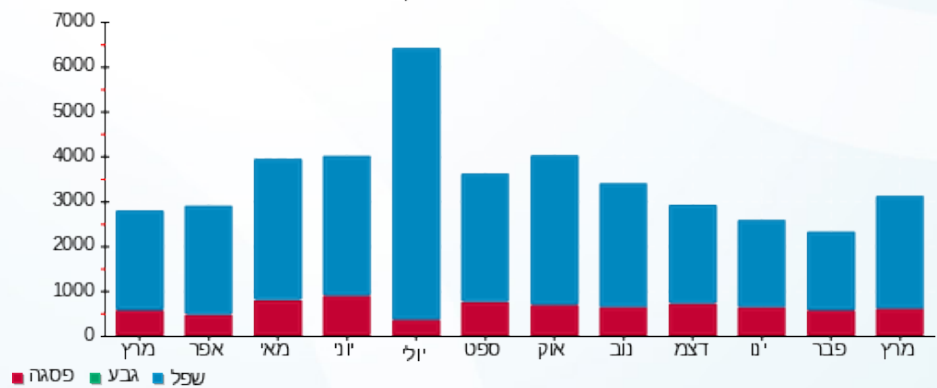



18/04/24

תאריך הפקה:

שם דייר: בניין B - ק.0 - עגבניה

31/03/24

תאריך קריאה נוכחית:

שם אתר: מרכז עזריאלי חולון

01/03/24

תאריך קריאה קודמת:

לקוח/ה נכבד/ה, אנו מתכבדים להגיש את חישוב צריכת החשמל לתקופה 01/03/24 - 31/03/24:

בניין B עגבניה ק.0 - 1 - 13080904 (3x100)

| סוג תעריף | סוג צריכה | קריאה קודמת | קריאה נוכחית | סה"כ צריכה בקוט"ש | מחיר לקוט"ש בא"ג | סה"כ לתשלום |
|-----------|-----------|-------------|--------------|-------------------|------------------|-------------|
| | | 01/03/24 | 31/03/24 | | | |
| 777 | פסגה | 168,097.90 | 169,180.20 | 1,082.30 | 39.61 | 428.70 ₪ |
| 778 | גבע | 56,973.10 | 56,973.10 | 0.00 | 39.61 | 0.00 ₪ |
| 779 | שפל | 221,033.40 | 226,849.70 | 5,816.30 | 35.26 | 2,050.83 ₪ |

סה"כ לדייר:

| פסגה | גבע | שפל | סה"כ | שיא ביקוש |
|----------|--------|------------|------------|-----------|
| 1,082.30 | 0.00 | 5,816.30 | 6,898.60 | 29.87 |
| 428.70 ₪ | 0.00 ₪ | 2,050.83 ₪ | 2,479.53 ₪ | |

סה"כ צריכה

סה"כ לתשלום

| | | |
|------------|------------------------------------|--------------|
| 226.74 ₪ | תשלום קבוע | |
| 20.98 ₪ | תשלום עבור גודל חיבור בKVA (3x100) | |
| 2,727.25 ₪ | סה"כ לתשלום | לא כולל מע"מ |

התפלגות חיוב בש"ח לפי תעו"ז

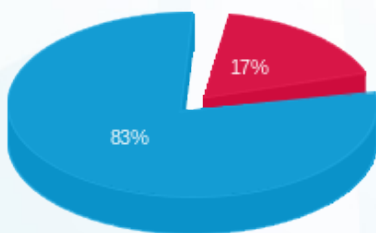

- פסגה (428.70 ₪) 83%
- גבע (0.00 ₪) 17%
- שפל (2,050.83 ₪) 0%

הסטוריית צריכה בקוט"ש

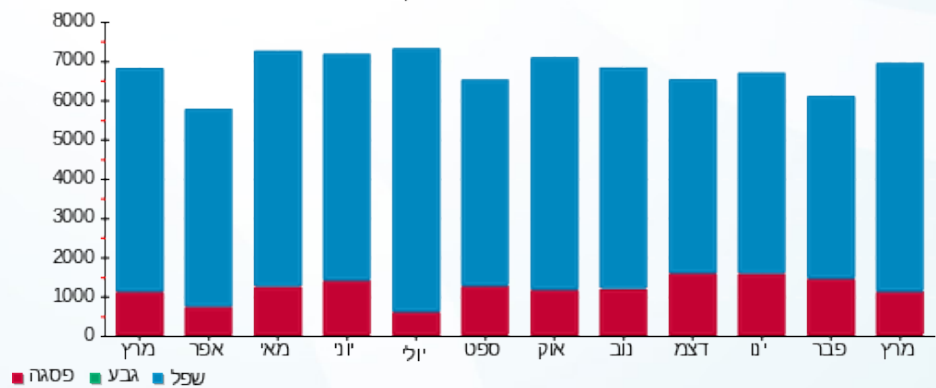

18/04/24 תאריך הפקה:
 31/03/24 תאריך קריאה נוכחית:
 01/03/24 תאריך קריאה קודמת:

שם דייר: בניין B - ק.01 - גנרטור
 שם אתר: מרכז עזריאלי חולון

לקוח/ה נכבד/ה, אנו מתכבדים להגיש את חישוב צריכת החשמל לתקופה 01/03/24 - 31/03/24:

בניין B גנרטור ק.1 - 8 - 13044082

| סוג תעריף | סוג צריכה | קריאה קודמת | קריאה נוכחית | סה"כ צריכה בקוט"ש | מחיר לקוט"ש בא"ג | סה"כ לתשלום |
|--------------------------|-----------|-------------|--------------|-------------------|------------------|-------------|
| פרטי חשבון עבור תאריכים: | | | | | | |
| 777 | פסגה | 01/03/24 | 31/03/24 | 0.00 | 39.61 | 0.00 ₪ |
| 778 | גבע | 01/03/24 | 31/03/24 | 0.00 | 39.61 | 0.00 ₪ |
| 779 | שפל | 01/03/24 | 31/03/24 | 64.40 | 35.26 | 22.71 ₪ |

סה"כ לדייר:

| פסגה | גבע | שפל | סה"כ | שיא ביקוש |
|--------|--------|---------|---------|-----------|
| 0.00 | 0.00 | 64.40 | 64.40 | 10.93 |
| 0.00 ₪ | 0.00 ₪ | 22.71 ₪ | 22.71 ₪ | |

סה"כ צריכה
 סה"כ לתשלום

| | | |
|----------|--------------------|---------------------|
| 226.74 ₪ | תשלום קבוע | |
| 249.45 ₪ | סה"כ לתשלום | לא כולל מע"מ |

התפלגות חיוב בש"ח לפי תעו"ז

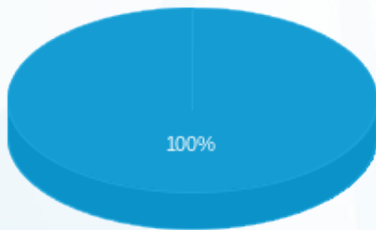

- פסגה (0.00 ₪)
- גבע (0.00 ₪)
- שפל (22.71 ₪)

הסטוריית צריכה בקוט"ש

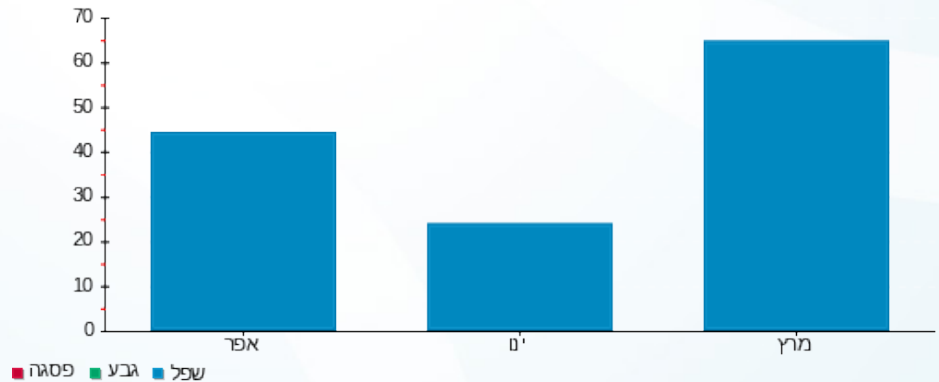

18/04/24 תאריך הפקה:
 31/03/24 תאריך קריאה נוכחית:
 01/03/24 תאריך קריאה קודמת:

שם דייר: בנין B - ק.01 יח' 01 - טלדור מערכות
 שם אתר: מרכז עזריאלי חולון

לקוח/ה נכבד/ה, אנו מתכבדים להגיש את חישוב צריכת החשמל לתקופה 01/03/24 - 31/03/24:

בנין B - קומה 01 יחידה 01 - 1 - 21038761(0x0)

| סה"כ לתשלום | מחיר לקוט"ש בא"ג | סה"כ צריכה בקוט"ש | קריאה נוכחית | קריאה קודמת | סוג צריכה | סוג תעריף |
|-------------|------------------|-------------------|--------------|-------------|--------------------------|-----------|
| | | | 31/03/24 | 01/03/24 | פרטי חשבון עבור תאריכים: | |
| ₪ 35.13 | 39.61 | 88.70 | 327.60 | 238.90 | פסגה | 777 |
| ₪ 0.00 | 39.61 | 0.00 | 0.00 | 0.00 | גבע | 778 |
| ₪ 195.45 | 35.26 | 554.30 | 1,507.70 | 953.40 | שפל | 779 |

סה"כ לדייר:

| שיא ביקוש | סה"כ | שפל | גבע | פסגה | סה"כ צריכה |
|-----------|----------|----------|--------|---------|-------------|
| 1.60 | 643.00 | 554.30 | 0.00 | 88.70 | סה"כ לתשלום |
| | ₪ 230.58 | ₪ 195.45 | ₪ 0.00 | ₪ 35.13 | |

| | | |
|----------|---|---------------------|
| ₪ 226.74 | תשלום קבוע | |
| ₪ 0.00 | תשלום עבור גודל חיבור בKVA (0x0) | |
| ₪ 457.32 | סה"כ לתשלום | לא כולל מע"מ |

התפלגות חיוב בש"ח לפי תעו"ז

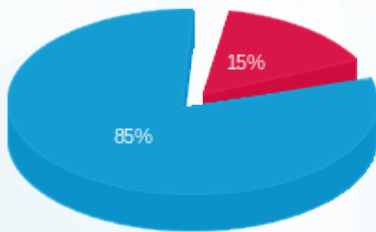

פסגה (₪ 35.13) ■
 גבע (₪ 0.00) ■
 שפל (₪ 195.45) ■

הסטוריית צריכה בקוט"ש

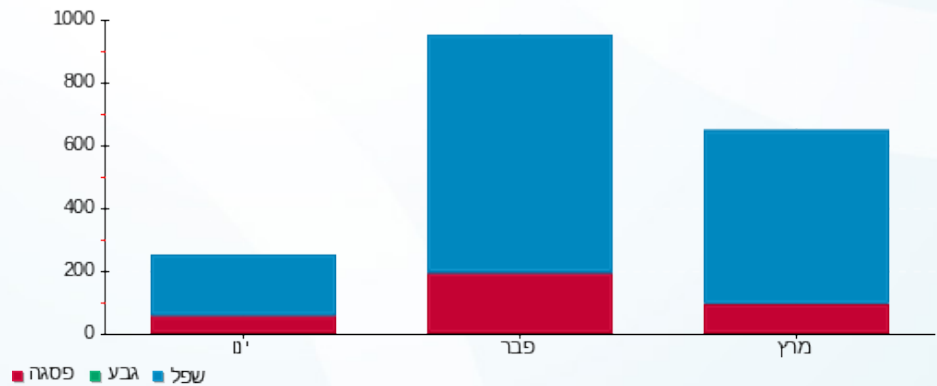



18/04/24

תאריך הפקה:

שם דייר: בניין B - ק.01 יח' 02 - עוז מורן יעוץ למשכנתאות
שם אתר: מרכז עזריאלי חולון

31/03/24

תאריך קריאה נוכחי:

01/03/24

תאריך קריאה קודמת:

לקוח/ה נכבד/ה, אנו מתכבדים להגיש את חישוב צריכת החשמל לתקופה 01/03/24 - 31/03/24:

בניין B - ק.01 יח' 02 - עוז מורן יעוץ למשכנתאות - 8 - 21038761(0x0)

| סוג תעריף | סוג צריכה | קריאה קודמת | קריאה נוכחית | סה"כ צריכה בקוט"ש | מחיר לקוט"ש בא"ג | סה"כ לתשלום |
|--------------------------|-----------|-------------|--------------|-------------------|------------------|-------------|
| פרטי חשבון עבור תאריכים: | | | | | | |
| | | 01/03/24 | 31/03/24 | | | |
| 777 | פסגה | 8.00 | 10.60 | 2.60 | 39.61 | 1.03 ₪ |
| 778 | גבע | 0.00 | 0.00 | 0.00 | 39.61 | 0.00 ₪ |
| 779 | שפל | 40.90 | 61.50 | 20.60 | 35.26 | 7.26 ₪ |

סה"כ לדייר:

| פסגה | גבע | שפל | סה"כ | שיא ביקוש |
|--------|--------|--------|--------|-----------|
| 2.60 | 0.00 | 20.60 | 23.20 | 0.94 |
| 1.03 ₪ | 0.00 ₪ | 7.26 ₪ | 8.29 ₪ | |

סה"כ צריכה

סה"כ לתשלום

| | | |
|----------|----------------------------------|--------------|
| 226.74 ₪ | תשלום קבוע | |
| 0.00 ₪ | תשלום עבור גודל חיבור בKVA (0x0) | |
| 235.03 ₪ | סה"כ לתשלום | לא כולל מע"מ |

התפלגות חיוב בש"ח לפי תעו"ז

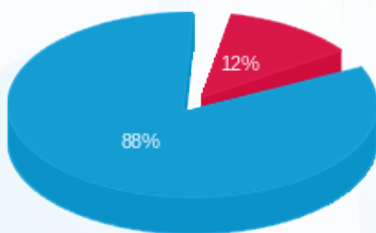

פסגה (1.03 ₪)
גבע (0.00 ₪)
שפל (7.26 ₪)

הסטוריית צריכה בקוט"ש

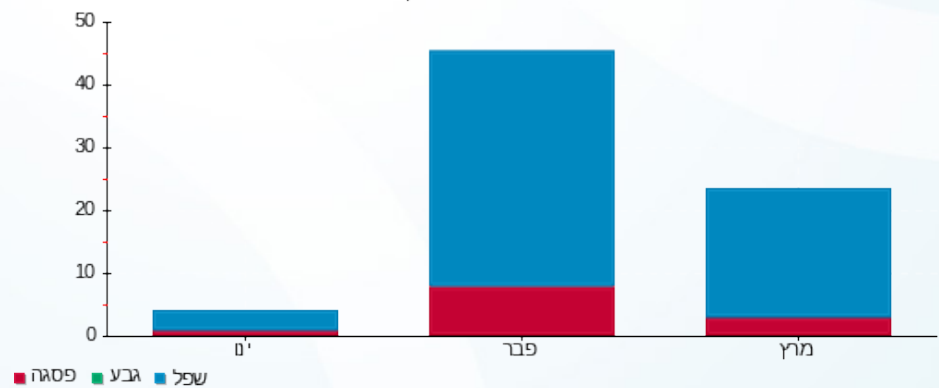

18/04/24 תאריך הפקה:
 31/03/24 תאריך קריאה נוכחית:
 01/03/24 תאריך קריאה קודמת:

שם דייר: בניין B - ק.01 יח' 03 - דור האבן
 שם אתר: מרכז עזריאלי חולון

לקוח/ה נכבד/ה, אנו מתכבדים להגיש את חישוב צריכת החשמל לתקופה 01/03/24 - 31/03/24:

בניין B - ק.01 יח' 03 - דור האבן - 2 - 21038761(0x0)

| סה"כ לתשלום | מחיר לקוט"ש בא"ג | סה"כ צריכה בקוט"ש | קריאה נוכחית | קריאה קודמת | סוג צריכה | סוג תעריף |
|-------------|------------------|-------------------|--------------|-------------|-----------|--------------------------|
| | | | 31/03/24 | 01/03/24 | | פרטי חשבון עבור תאריכים: |
| ₪ 4.00 | 39.61 | 10.10 | 25.30 | 15.20 | פסגה | 777 |
| ₪ 0.00 | 39.61 | 0.00 | 0.00 | 0.00 | גבע | 778 |
| ₪ 51.48 | 35.26 | 146.00 | 392.50 | 246.50 | שפל | 779 |

סה"כ לדייר:

| שיא ביקוש | סה"כ | שפל | גבע | פסגה | סה"כ צריכה |
|-----------|---------|---------|--------|--------|-------------|
| 1.66 | 156.10 | 146.00 | 0.00 | 10.10 | סה"כ לתשלום |
| | ₪ 55.48 | ₪ 51.48 | ₪ 0.00 | ₪ 4.00 | |

| | | |
|----------|---|---------------------|
| ₪ 226.74 | תשלום קבוע | |
| ₪ 0.00 | תשלום עבור גודל חיבור בKVA (0x0) | |
| ₪ 282.22 | סה"כ לתשלום | לא כולל מע"מ |

התפלגות חיוב בש"ח לפי תעו"ז

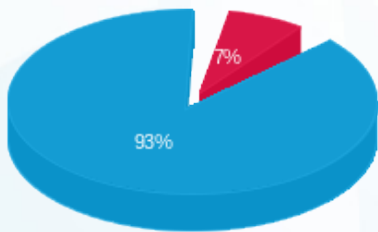

פסגה (₪ 4.00)
 גבע (₪ 0.00)
 שפל (₪ 51.48)

הסטוריית צריכה בקוט"ש

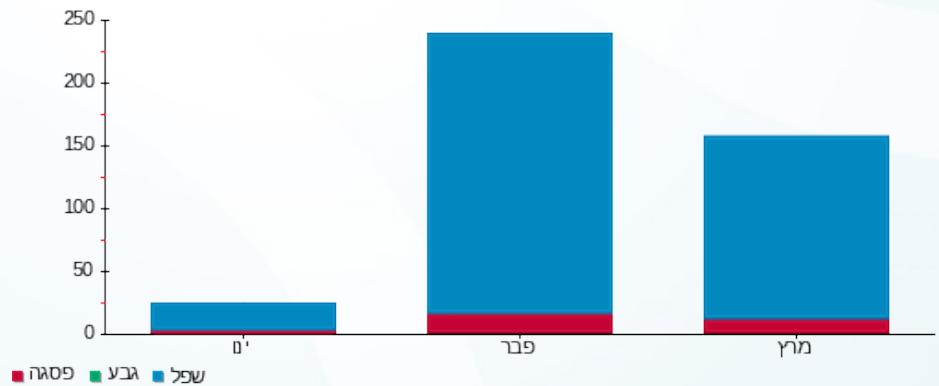

18/04/24 תאריך הפקה:
 31/03/24 תאריך קריאה נוכחית:
 01/03/24 תאריך קריאה קודמת:

שם דייר: בנין B - ק.01 יח' 04 - דור האבן
 שם אתר: מרכז עזריאלי חולון

לקוח/ה נכבד/ה, אנו מתכבדים להגיש את חישוב צריכת החשמל לתקופה 01/03/24 - 31/03/24:

בנין B - ק.01 יח' 04 - דור האבן - 4 - 21038761(0x0)

| סוג תעריף | סוג צריכה | קריאה קודמת | קריאה נוכחית | סה"כ צריכה בקוט"ש | מחיר לקוט"ש בא"ג | סה"כ לתשלום |
|--------------------------|-----------|-------------|--------------|-------------------|------------------|-------------|
| פרטי חשבון עבור תאריכים: | | | | | | |
| 777 | פסגה | 01/03/24 | 31/03/24 | 4.60 | 39.61 | 1.82 ₪ |
| 778 | גבע | 0.00 | 0.00 | 0.00 | 39.61 | 0.00 ₪ |
| 779 | שפל | 10.50 | 55.00 | 44.50 | 35.26 | 15.69 ₪ |

סה"כ לדייר:

| פסגה | גבע | שפל | סה"כ | שיא ביקוש |
|--------|--------|---------|---------|-----------|
| 4.60 | 0.00 | 44.50 | 49.10 | 1.77 |
| 1.82 ₪ | 0.00 ₪ | 15.69 ₪ | 17.51 ₪ | |

סה"כ צריכה
 סה"כ לתשלום

| | | |
|----------|----------------------------------|--------------|
| 226.74 ₪ | תשלום קבוע | |
| 0.00 ₪ | תשלום עבור גודל חיבור בKVA (0x0) | |
| 244.25 ₪ | סה"כ לתשלום | לא כולל מע"מ |

התפלגות חיוב בש"ח לפי תעו"ז

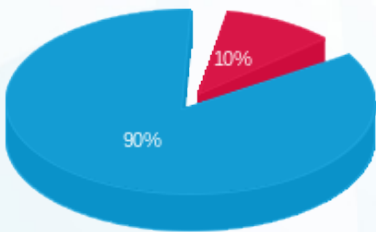

פסגה (1.82 ₪)
 גבע (0.00 ₪)
 שפל (15.69 ₪)

הסטוריית צריכה בקוט"ש

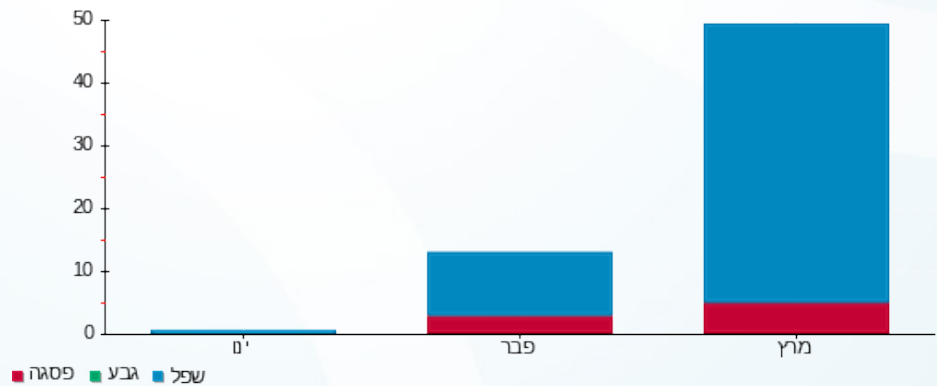

18/04/24 תאריך הפקה:
 31/03/24 תאריך קריאה נוכחית:
 01/03/24 תאריך קריאה קודמת:

שם דייר: בנין B - ק.01 יח' 06 - NPR
 שם אתר: מרכז עזריאלי חולון

לקוח/ה נכבד/ה, אנו מתכבדים להגיש את חישוב צריכת החשמל לתקופה 01/03/24 - 31/03/24:

בנין B - ק.01 יח' 06 - 3 - 21038761(0x0) - NPR

| סה"כ לתשלום | מחיר לקוט"ש בא"ג | סה"כ צריכה בקוט"ש | קריאה נוכחית | קריאה קודמת | סוג צריכה | סוג תעריף |
|-------------|------------------|-------------------|--------------|-------------|-----------|--------------------------|
| | | | 31/03/24 | 01/03/24 | | פרטי חשבון עבור תאריכים: |
| 28.12 ₪ | 39.61 | 71.00 | 167.80 | 96.80 | פסגה | 777 |
| 0.00 ₪ | 39.61 | 0.00 | 0.00 | 0.00 | גבע | 778 |
| 335.96 ₪ | 35.26 | 952.80 | 1,795.70 | 842.90 | שפל | 779 |

סה"כ לדייר:

| שיא ביקוש | סה"כ | שפל | גבע | פסגה |
|-----------|----------|----------|--------|---------|
| 3.12 | 1,023.80 | 952.80 | 0.00 | 71.00 |
| | 364.08 ₪ | 335.96 ₪ | 0.00 ₪ | 28.12 ₪ |

סה"כ צריכה
 סה"כ לתשלום

| | | |
|----------|---|---------------------|
| 226.74 ₪ | תשלום קבוע | |
| 0.00 ₪ | תשלום עבור גודל חיבור בKVA (0x0) | |
| 590.82 ₪ | סה"כ לתשלום | לא כולל מע"מ |

התפלגות חיוב בש"ח לפי תעו"ז

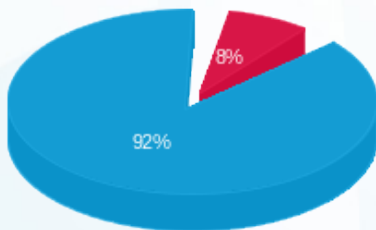

פסגה (28.12 ₪)
 גבע (0.00 ₪)
 שפל (335.96 ₪)

הסטוריית צריכה בקוט"ש

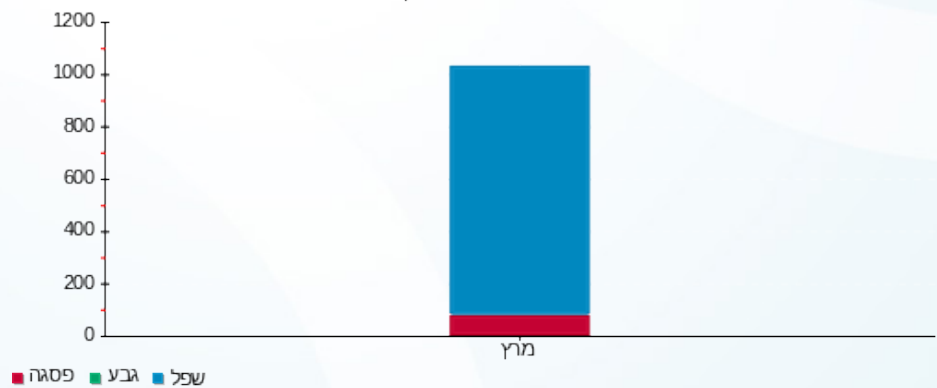



18/04/24 תאריך הפקה:
 31/03/24 תאריך קריאה נוכחית:
 01/03/24 תאריך קריאה קודמת:

שם דייר: בניין B - ק.01 יח' 07 - NPR
 שם אתר: מרכז עזריאלי חולון

לקוח/ה נכבד/ה, אנו מתכבדים להגיש את חישוב צריכת החשמל לתקופה 01/03/24 - 31/03/24:

בניין B - ק.01 יח' 07+06 - 9 - (0x0)21038761 - NPR

| סה"כ לתשלום | מחיר לקוט"ש בא"ג | סה"כ צריכה בקוט"ש | קריאה נוכחית | קריאה קודמת | סוג צריכה | סוג תעריף |
|-------------|------------------|-------------------|--------------|-------------|-----------|--------------------------|
| | | | 31/03/24 | 01/03/24 | | פרטי חשבון עבור תאריכים: |
| ₪ 3.29 | 39.61 | 8.30 | 28.70 | 20.40 | פסגה | 777 |
| ₪ 0.00 | 39.61 | 0.00 | 0.00 | 0.00 | גבע | 778 |
| ₪ 19.78 | 35.26 | 56.10 | 210.20 | 154.10 | שפל | 779 |

סה"כ לדייר:

| שיא ביקוש | סה"כ | שפל | גבע | פסגה |
|-----------|---------|---------|--------|--------|
| 0.61 | 64.40 | 56.10 | 0.00 | 8.30 |
| | ₪ 23.07 | ₪ 19.78 | ₪ 0.00 | ₪ 3.29 |

סה"כ צריכה
 סה"כ לתשלום

| | | |
|----------|---|---------------------|
| ₪ 226.74 | תשלום קבוע | |
| ₪ 0.00 | תשלום עבור גודל חיבור בKVA (0x0) | |
| ₪ 249.81 | סה"כ לתשלום | לא כולל מע"מ |

התפלגות חיוב בש"ח לפי תעו"ז

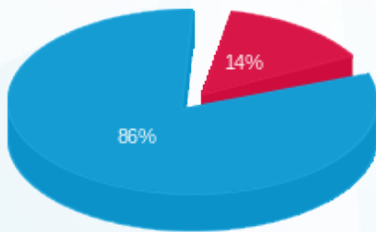

פסגה (₪ 3.29)
 גבע (₪ 0.00)
 שפל (₪ 19.78)

הסטוריית צריכה בקוט"ש

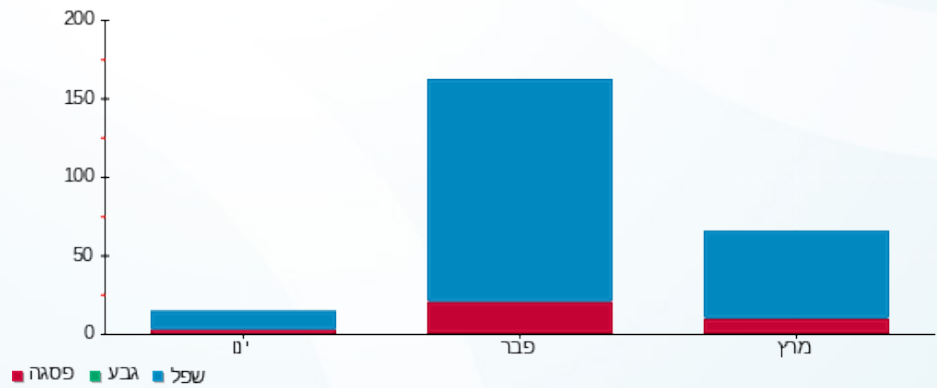

18/04/24 תאריך הפקה:
 31/03/24 תאריך קריאה נוכחית:
 01/03/24 תאריך קריאה קודמת:

שם דייר: בניין B - ק.01 יח' 08 - י.ט אמירים
 שם אתר: מרכז עזריאלי חולון

לקוח/ה נכבד/ה, אנו מתכבדים להגיש את חישוב צריכת החשמל לתקופה 01/03/24 - 31/03/24:

בניין B - ק.01 יח' 08 - י.ט אמירים - 11 - 21038761(0x0)

| סה"כ לתשלום | מחיר לקוט"ש בא"ג | סה"כ צריכה בקוט"ש | קריאה נוכחית | קריאה קודמת | סוג צריכה | סוג תעריף |
|-------------|------------------|-------------------|--------------|-------------|-----------|--------------------------|
| | | | 31/03/24 | 01/03/24 | | פרטי חשבון עבור תאריכים: |
| ₪ 4.40 | 39.61 | 11.10 | 28.20 | 17.10 | פסגה | 777 |
| ₪ 0.00 | 39.61 | 0.00 | 0.00 | 0.00 | גבע | 778 |
| ₪ 25.07 | 35.26 | 71.10 | 153.30 | 82.20 | שפל | 779 |

סה"כ לדייר:

| שיא ביקוש | סה"כ | שפל | גבע | פסגה |
|-----------|---------|---------|--------|--------|
| 0.92 | 82.20 | 71.10 | 0.00 | 11.10 |
| | ₪ 29.47 | ₪ 25.07 | ₪ 0.00 | ₪ 4.40 |

סה"כ צריכה
 סה"כ לתשלום

| | | |
|----------|---|---------------------|
| ₪ 226.74 | תשלום קבוע | |
| ₪ 0.00 | תשלום עבור גודל חיבור בKVA (0x0) | |
| ₪ 256.21 | סה"כ לתשלום | לא כולל מע"מ |

התפלגות חיוב בש"ח לפי תעו"ז

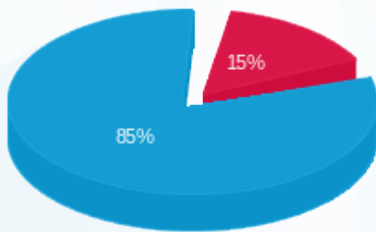

פסגה (₪ 4.40)
 גבע (₪ 0.00)
 שפל (₪ 25.07)

הסטוריית צריכה בקוט"ש

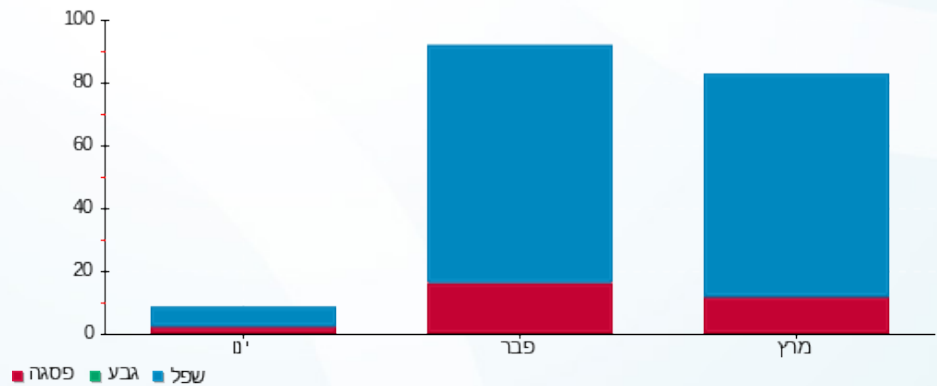



18/04/24

תאריך הפקה:

שם דייר: בניין B - ק.01 יח' 09 - י.ט. אמירים
שם אתר: מרכז עזריאלי חולון

31/03/24

תאריך קריאה נוכחית:

01/03/24

תאריך קריאה קודמת:

לקוח/ה נכבד/ה, אנו מתכבדים להגיש את חישוב צריכת החשמל לתקופה 01/03/24 - 31/03/24:

בניין B - ק.01 יח' 09 - י.ט. אמירים - 5 - 21038761(0x0)

| סה"כ לתשלום | מחיר לקוט"ש בא"ג | סה"כ צריכה בקוט"ש | קריאה נוכחית | קריאה קודמת | סוג צריכה | סוג תעריף |
|-------------|------------------|-------------------|--------------|-------------|-----------|--------------------------|
| | | | 31/03/24 | 01/03/24 | | פרטי חשבון עבור תאריכים: |
| ₪ 3.96 | 39.61 | 10.00 | 21.40 | 11.40 | פסגה | 777 |
| ₪ 0.00 | 39.61 | 0.00 | 0.00 | 0.00 | גבע | 778 |
| ₪ 15.20 | 35.26 | 43.10 | 91.20 | 48.10 | שפל | 779 |

סה"כ לדייר:

| שיא ביקוש | סה"כ | שפל | גבע | פסגה |
|-----------|---------|---------|--------|--------|
| 0.69 | 53.10 | 43.10 | 0.00 | 10.00 |
| | ₪ 19.16 | ₪ 15.20 | ₪ 0.00 | ₪ 3.96 |

סה"כ צריכה

סה"כ לתשלום

| | | |
|----------|---|---------------------|
| ₪ 226.74 | תשלום קבוע | |
| ₪ 0.00 | תשלום עבור גודל חיבור בKVA (0x0) | |
| ₪ 245.90 | סה"כ לתשלום | לא כולל מע"מ |

התפלגות חיוב בש"ח לפי תעו"ז

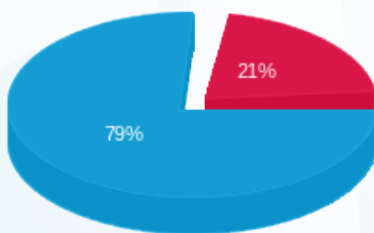

- פסגה (₪ 3.96)
- גבע (₪ 0.00)
- שפל (₪ 15.20)

הסטוריית צריכה בקוט"ש

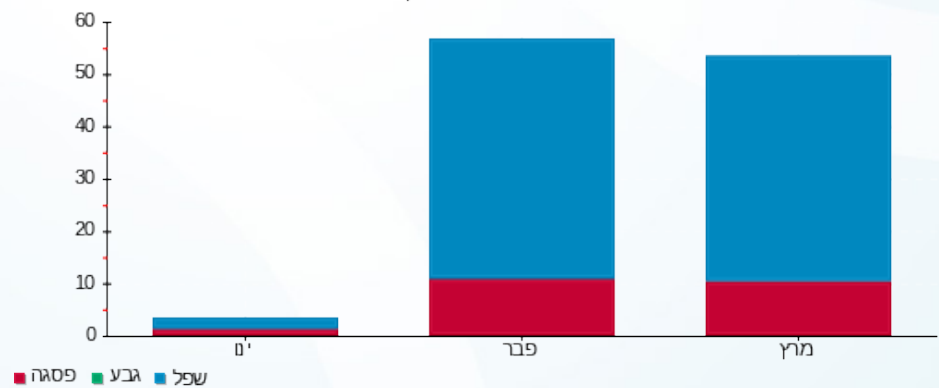



18/04/24 תאריך הפקה:
 31/03/24 תאריך קריאה נוכחית:
 01/03/24 תאריך קריאה קודמת:

שם דייר: בנין B - ק.01 יח' 10 - אורון
 שם אתר: מרכז עזריאלי חולון

לקוח/ה נכבד/ה, אנו מתכבדים להגיש את חישוב צריכת החשמל לתקופה **01/03/24 - 31/03/24**:

בנין B - ק.01 יח' 10 - אורון - 12 - 21038761(0x0)

| סה"כ לתשלום | מחיר לקוט"ש בא"ג | סה"כ צריכה בקוט"ש | קריאה נוכחית | קריאה קודמת | סוג צריכה | סוג תעריף |
|-------------|------------------|-------------------|--------------|-------------|-----------|--------------------------|
| | | | 31/03/24 | 01/03/24 | | פרטי חשבון עבור תאריכים: |
| ₪ 5.78 | 39.61 | 14.60 | 31.50 | 16.90 | פסגה | 777 |
| ₪ 0.00 | 39.61 | 0.00 | 0.00 | 0.00 | גבע | 778 |
| ₪ 24.65 | 35.26 | 69.90 | 133.80 | 63.90 | שפל | 779 |

סה"כ לדייר:

| שיא ביקוש | סה"כ | שפל | גבע | פסגה |
|-----------|---------|---------|--------|--------|
| 0.76 | 84.50 | 69.90 | 0.00 | 14.60 |
| | ₪ 30.43 | ₪ 24.65 | ₪ 0.00 | ₪ 5.78 |

סה"כ צריכה
 סה"כ לתשלום

| | | |
|----------|---|---------------------|
| ₪ 226.74 | תשלום קבוע | |
| ₪ 0.00 | תשלום עבור גודל חיבור בKVA (0x0) | |
| ₪ 257.17 | סה"כ לתשלום | לא כולל מע"מ |

התפלגות חיוב בש"ח לפי תעו"ז

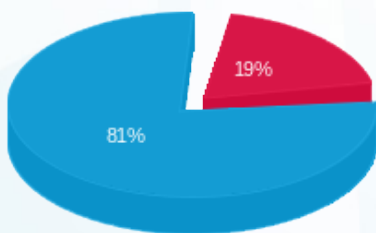

פסגה (₪ 5.78) ■
 גבע (₪ 0.00) ■
 שפל (₪ 24.65) ■

הסטוריית צריכה בקוט"ש

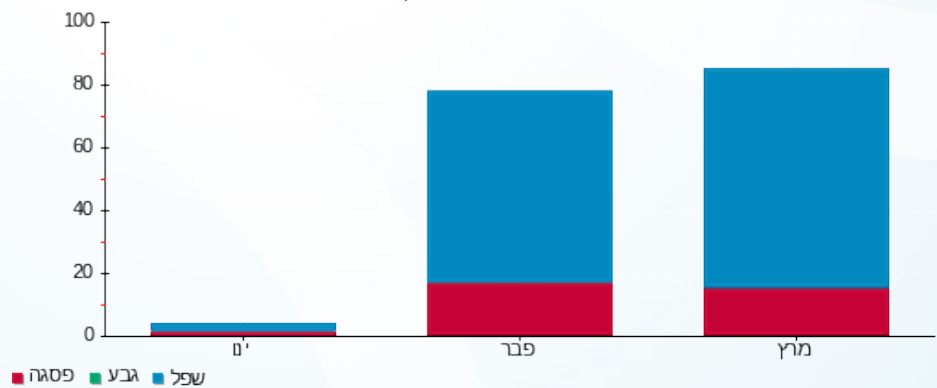



18/04/24 תאריך הפקה:
 31/03/24 תאריך קריאה נוכחית:
 01/03/24 תאריך קריאה קודמת:

שם דייר: בניין B - ק.01 יח' 11 - עו"ד לריסה פז
 שם אתר: מרכז עזריאלי חולון

לקוח/ה נכבד/ה, אנו מתכבדים להגיש את חישוב צריכת החשמל לתקופה 01/03/24 - 31/03/24:

בניין B - ק.01 יח' 11 - לריסה פז - 6 - (0x0)21038761

| סוג תעריף | סוג צריכה | קריאה קודמת | קריאה נוכחית | סה"כ צריכה בקוט"ש | מחיר לקוט"ש בא"ג | סה"כ לתשלום |
|--------------------------|-----------|-------------|--------------|-------------------|------------------|-------------|
| פרטי חשבון עבור תאריכים: | | | | | | |
| 777 | פסגה | 01/03/24 | 31/03/24 | 30.30 | 39.61 | 12.00 ₪ |
| 778 | גבע | 0.00 | 0.00 | 0.00 | 39.61 | 0.00 ₪ |
| 779 | שפל | 148.20 | 239.80 | 91.60 | 35.26 | 32.30 ₪ |

סה"כ לדייר:

| פסגה | גבע | שפל | סה"כ | שיא ביקוש |
|---------|--------|---------|---------|-----------|
| 30.30 | 0.00 | 91.60 | 121.90 | 1.43 |
| 12.00 ₪ | 0.00 ₪ | 32.30 ₪ | 44.30 ₪ | |

סה"כ צריכה
 סה"כ לתשלום

| | |
|----------|----------------------------------|
| 226.74 ₪ | תשלום קבוע |
| 0.00 ₪ | תשלום עבור גודל חיבור בKVA (0x0) |
| 271.04 ₪ | סה"כ לתשלום |

לא כולל מע"מ

התפלגות חיוב בש"ח לפי תעו"ז

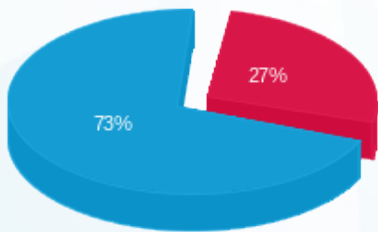

פסגה (12.00 ₪)
 גבע (0.00 ₪)
 שפל (32.30 ₪)

הסטוריית צריכה בקוט"ש

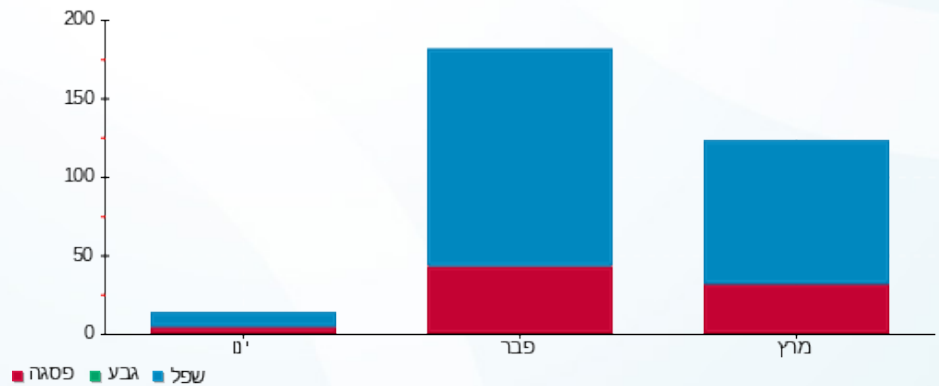

18/04/24 תאריך הפקה:
 31/03/24 תאריך קריאה נוכחית:
 01/03/24 תאריך קריאה קודמת:

שם דייר: בנין B - ק.01 יח' 12 - אליטה
 שם אתר: מרכז עזריאלי חולון

לקוח/ה נכבד/ה, אנו מתכבדים להגיש את חישוב צריכת החשמל לתקופה 01/03/24 - 31/03/24:

בנין B - ק.01 יח' 12 - אליטה - 13 - 21038761(0x0)

| סוג תעריף | סוג צריכה | קריאה קודמת | קריאה נוכחית | סה"כ צריכה בקוט"ש | מחיר לקוט"ש בא"ג | סה"כ לתשלום |
|--------------------------|-----------|-------------|--------------|-------------------|------------------|-------------|
| פרטי חשבון עבור תאריכים: | | | | | | |
| 777 | פסגה | 01/03/24 | 31/03/24 | 28.90 | 39.61 | 11.45 ₪ |
| 778 | גבע | 0.00 | 0.00 | 0.00 | 39.61 | 0.00 ₪ |
| 779 | שפל | 146.10 | 223.70 | 77.60 | 35.26 | 27.36 ₪ |

סה"כ לדייר:

| פסגה | גבע | שפל | סה"כ | שיא ביקוש |
|---------|--------|---------|---------|-----------|
| 28.90 | 0.00 | 77.60 | 106.50 | 1.66 |
| 11.45 ₪ | 0.00 ₪ | 27.36 ₪ | 38.81 ₪ | |

סה"כ צריכה
סה"כ לתשלום

| | | |
|----------|---|---------------------|
| 226.74 ₪ | תשלום קבוע | |
| 0.00 ₪ | תשלום עבור גודל חיבור בKVA (0x0) | |
| 265.55 ₪ | סה"כ לתשלום | לא כולל מע"מ |

התפלגות חיוב בש"ח לפי תעו"ז

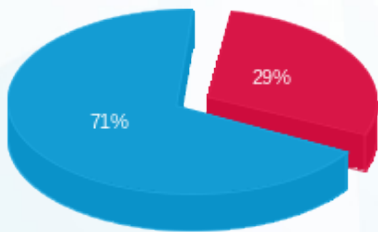

פסגה (11.45 ₪)
 גבע (0.00 ₪)
 שפל (27.36 ₪)

הסטוריית צריכה בקוט"ש

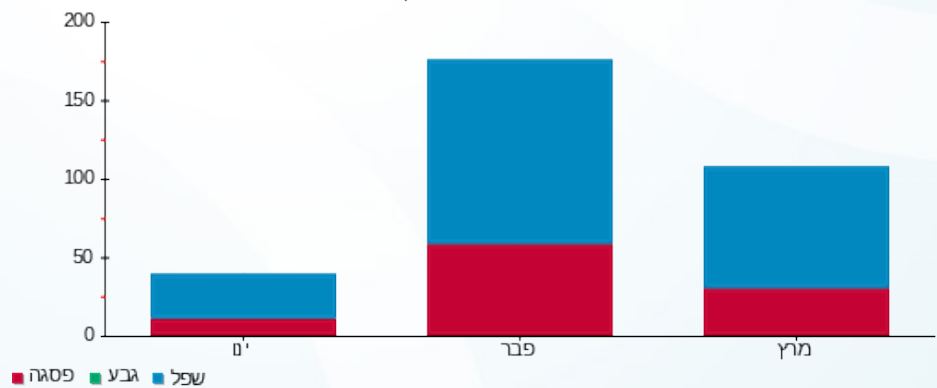



18/04/24 תאריך הפקה:
 31/03/24 תאריך קריאה נוכחית:
 01/03/24 תאריך קריאה קודמת:

שם דייר: בניין B - ק.01 יח' 13 - י.ט אמירים
 שם אתר: מרכז עזריאלי חולון

לקוח/ה נכבד/ה, אנו מתכבדים להגיש את חישוב צריכת החשמל לתקופה 01/03/24 - 31/03/24:

בניין B - ק.01 יח' 13 - י.ט אמירים - 7 - 21038761(0x0)

| סה"כ לתשלום | מחיר לקוט"ש בא"ג | סה"כ צריכה בקוט"ש | קריאה נוכחית | קריאה קודמת | סוג צריכה | סוג תעריף |
|-------------|------------------|-------------------|--------------|-------------|-----------|--------------------------|
| | | | 31/03/24 | 01/03/24 | | פרטי חשבון עבור תאריכים: |
| ₪ 2.22 | 39.61 | 5.60 | 26.50 | 20.90 | פסגה | 777 |
| ₪ 0.00 | 39.61 | 0.00 | 0.00 | 0.00 | גבע | 778 |
| ₪ 22.88 | 35.26 | 64.90 | 263.50 | 198.60 | שפל | 779 |

סה"כ לדייר:

| שיא ביקוש | סה"כ | שפל | גבע | פסגה |
|-----------|---------|---------|--------|--------|
| 2.38 | 70.50 | 64.90 | 0.00 | 5.60 |
| | ₪ 25.10 | ₪ 22.88 | ₪ 0.00 | ₪ 2.22 |

סה"כ צריכה
 סה"כ לתשלום

| | | |
|----------|---|---------------------|
| ₪ 226.74 | תשלום קבוע | |
| ₪ 0.00 | תשלום עבור גודל חיבור בKVA (0x0) | |
| ₪ 251.84 | סה"כ לתשלום | לא כולל מע"מ |

התפלגות חיוב בש"ח לפי תעו"ז

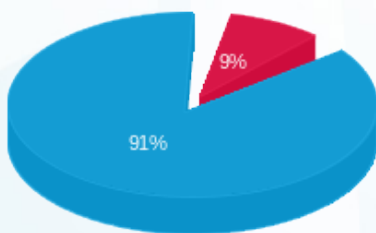

פסגה (₪ 2.22)
 גבע (₪ 0.00)
 שפל (₪ 22.88)

הסטוריית צריכה בקוט"ש

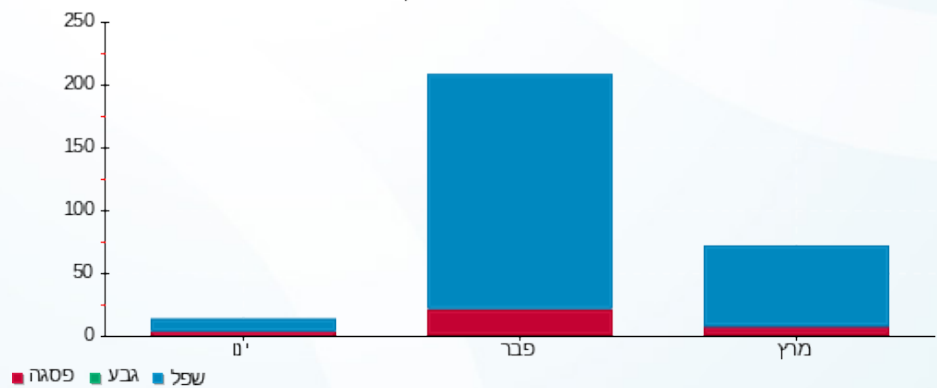



18/04/24 תאריך הפקה:
 31/03/24 תאריך קריאה נוכחית:
 01/03/24 תאריך קריאה קודמת:

שם דייר: בניין B - ק.01 - שבט בנימין 1
 שם אתר: מרכז עזריאלי חולון

לקוח/ה נכבד/ה, אנו מתכבדים להגיש את חישוב צריכת החשמל לתקופה 01/03/24 - 31/03/24:

בניין B שבט בנימין קומה 1 - 11 - 13080904 (3x63)

| סוג תעריף | סוג צריכה | קריאה קודמת | קריאה נוכחית | סה"כ צריכה בקוט"ש | מחיר לקוט"ש בא"ג | סה"כ לתשלום |
|--------------------------|-----------|-------------|--------------|-------------------|------------------|-------------|
| פרטי חשבון עבור תאריכים: | | | | | | |
| 777 | פסגה | 01/03/24 | 31/03/24 | 0.00 | 39.61 | 0.00 ₪ |
| 778 | גבע | 2,411.00 | 2,411.00 | 0.00 | 39.61 | 0.00 ₪ |
| 779 | שפל | 10,850.70 | 10,850.70 | 0.00 | 35.26 | 0.00 ₪ |

סה"כ לדייר:

| פסגה | גבע | שפל | סה"כ | שיא ביקוש |
|--------|--------|--------|--------|-----------|
| 0.00 | 0.00 | 0.00 | 0.00 | |
| 0.00 ₪ | 0.00 ₪ | 0.00 ₪ | 0.00 ₪ | |

סה"כ צריכה

סה"כ לתשלום

| | | |
|---------|-----------------------------------|--------------|
| 37.91 ₪ | תשלום קבוע | |
| 13.22 ₪ | תשלום עבור גודל חיבור בKVA (3x63) | |
| 51.13 ₪ | סה"כ לתשלום | לא כולל מע"מ |

התפלגות חיוב בש"ח לפי תעו"ז

הסטוריית צריכה בקוט"ש

פסגה (0.00 ₪)
 גבע (0.00 ₪)
 שפל (0.00 ₪)

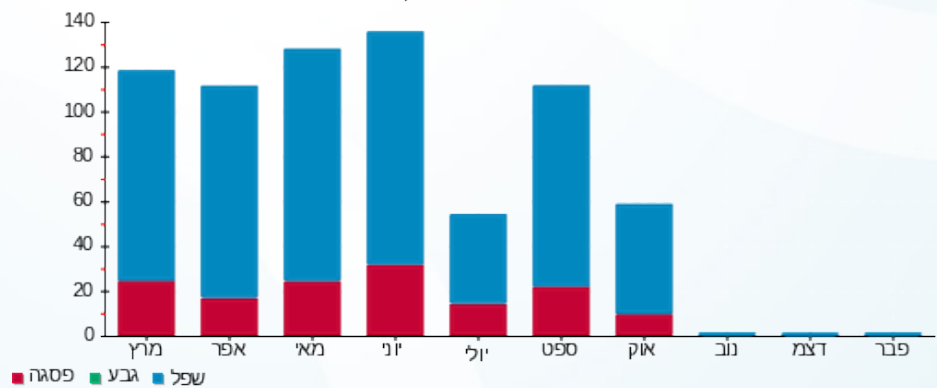

18/04/24 תאריך הפקה:
 31/03/24 תאריך קריאה נוכחית:
 01/03/24 תאריך קריאה קודמת:

שם דייר: בניין B - ק.01 - שבט בנימין 2
 שם אתר: מרכז עזריאלי חולון

לקוח/ה נכבד/ה, אנו מתכבדים להגיש את חישוב צריכת החשמל לתקופה 01/03/24 - 31/03/24:

בניין B שבט בנימין 2 קומה 2 - 10 - 13080904 (3x63)

| סוג תעריף | סוג צריכה | קריאה קודמת | קריאה נוכחית | סה"כ צריכה בקוט"ש | מחיר לקוט"ש בא"ג | סה"כ לתשלום |
|--------------------------|-----------|-------------|--------------|-------------------|------------------|-------------|
| פרטי חשבון עבור תאריכים: | | | | | | |
| 777 | פסגה | 01/03/24 | 31/03/24 | 92.50 | 39.61 | 36.64 ₪ |
| 778 | גבע | 7,688.50 | 7,688.50 | 0.00 | 39.61 | 0.00 ₪ |
| 779 | שפל | 28,666.70 | 29,428.10 | 761.40 | 35.26 | 268.47 ₪ |

סה"כ לדייר:

| פסגה | גבע | שפל | סה"כ | שיא ביקוש |
|---------|--------|----------|----------|-----------|
| 92.50 | 0.00 | 761.40 | 853.90 | 5.94 |
| 36.64 ₪ | 0.00 ₪ | 268.47 ₪ | 305.11 ₪ | |

סה"כ צריכה
 סה"כ לתשלום

| | | |
|----------|-----------------------------------|--------------|
| 37.91 ₪ | תשלום קבוע | |
| 13.22 ₪ | תשלום עבור גודל חיבור בKVA (3x63) | |
| 356.24 ₪ | סה"כ לתשלום | לא כולל מע"מ |

התפלגות חיוב בש"ח לפי תעו"ז

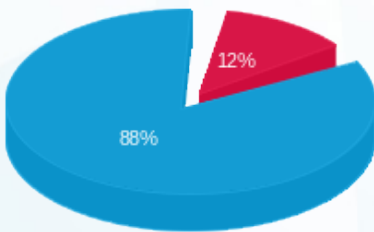

פסגה (36.64 ₪)
 גבע (0.00 ₪)
 שפל (268.47 ₪)

הסטוריית צריכה בקוט"ש

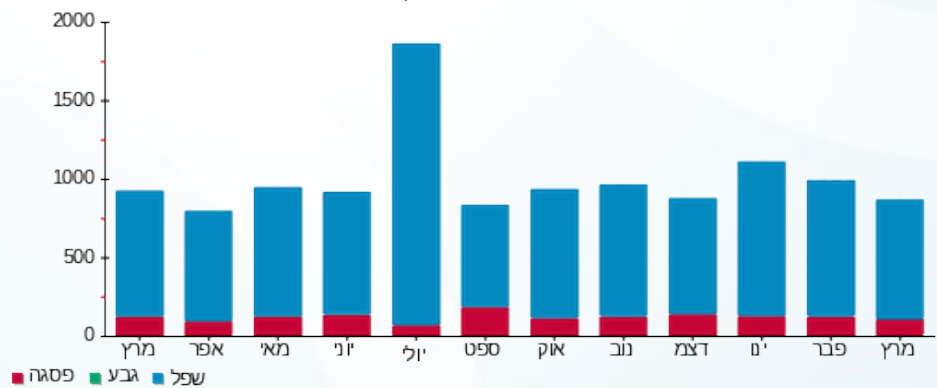



18/04/24 תאריך הפקה:
 31/03/24 תאריך קריאה נוכחית:
 01/03/24 תאריך קריאה קודמת:

שם דייר: בניין B - ק.02 יח' 21 - בוני התיכון
 שם אתר: מרכז עזריאלי חולון

לקוח/ה נכבד/ה, אנו מתכבדים להגיש את חישוב צריכת החשמל לתקופה 01/03/24 - 31/03/24:

בניין B - ק.02 יח' 21 - בוני התיכון - 1 - 14086110(0x0)

| סוג תעריף | סוג צריכה | קריאה קודמת | קריאה נוכחית | סה"כ צריכה בקוט"ש | מחיר לקוט"ש בא"ג | סה"כ לתשלום |
|--------------------------|-----------|-------------|--------------|-------------------|------------------|-------------|
| פרטי חשבון עבור תאריכים: | | | | | | |
| 777 | פסגה | 01/03/24 | 31/03/24 | 107.90 | 39.61 | 42.74 ₪ |
| 778 | גבע | 3,971.00 | 3,971.00 | 0.00 | 39.61 | 0.00 ₪ |
| 779 | שפל | 20,645.40 | 21,327.50 | 682.10 | 35.26 | 240.51 ₪ |

סה"כ לדייר:

| פסגה | גבע | שפל | סה"כ | שיא ביקוש |
|---------|--------|----------|----------|-----------|
| 107.90 | 0.00 | 682.10 | 790.00 | 3.36 |
| ₪ 42.74 | ₪ 0.00 | ₪ 240.51 | ₪ 283.25 | |

סה"כ צריכה
 סה"כ לתשלום

| | |
|--------------|----------------------------------|
| 226.74 ₪ | תשלום קבוע |
| 0.00 ₪ | תשלום עבור גודל חיבור בKVA (0x0) |
| 509.99 ₪ | סה"כ לתשלום |
| לא כולל מע"מ | |

התפלגות חיוב בש"ח לפי תעו"ז

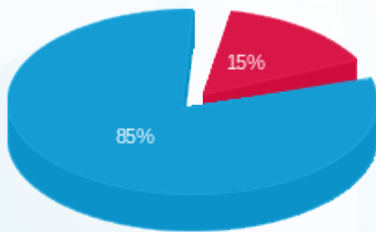

פסגה (₪ 42.74)
 גבע (₪ 0.00)
 שפל (₪ 240.51)

הסטוריית צריכה בקוט"ש

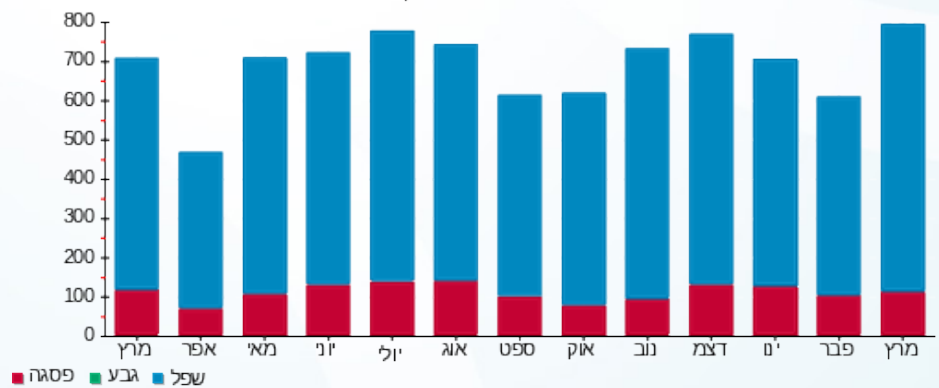

18/04/24 תאריך הפקדה:
 31/03/24 תאריך קריאה נוכחית:
 01/03/24 תאריך קריאה קודמת:

שם דייר: בניין B - ק.02 יח' 22 - אר. או. מרקטינג
 שם אתר: מרכז עזריאלי חולון

לקוח/ה נכבד/ה, אנו מתכבדים להגיש את חישוב צריכת החשמל לתקופה 01/03/24 - 31/03/24:

בניין B - ק.02 יח' 22 - אר. או. מרקטינג - 8 - 14086110(0x0)

| סוג תעריף | סוג צריכה | קריאה קודמת | קריאה נוכחית | סה"כ צריכה בקוט"ש | מחיר לקוט"ש בא"ג | סה"כ לתשלום |
|--------------------------|-----------|-------------|--------------|-------------------|------------------|-------------|
| פרטי חשבון עבור תאריכים: | | | | | | |
| 777 | פסגה | 01/03/24 | 31/03/24 | 30.10 | 39.61 | 11.92 ₪ |
| 778 | גבע | 948.20 | 948.20 | 0.00 | 39.61 | 0.00 ₪ |
| 779 | שפל | 7,181.20 | 7,389.30 | 208.10 | 35.26 | 73.38 ₪ |

סה"כ לדייר:

| פסגה | גבע | שפל | סה"כ | שיא ביקוש |
|---------|--------|---------|---------|-----------|
| 30.10 | 0.00 | 208.10 | 238.20 | 3.20 |
| 11.92 ₪ | 0.00 ₪ | 73.38 ₪ | 85.30 ₪ | |

סה"כ צריכה
 סה"כ לתשלום

| | |
|--------------|----------------------------------|
| 226.74 ₪ | תשלום קבוע |
| 0.00 ₪ | תשלום עבור גודל חיבור בKVA (0x0) |
| 312.04 ₪ | סה"כ לתשלום |
| לא כולל מע"מ | |

התפלגות חיוב בש"ח לפי תעו"ז

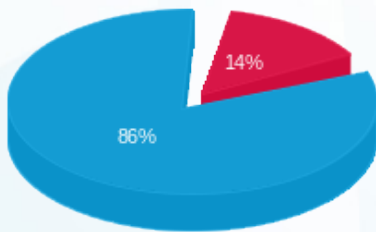

פסגה (11.92 ₪)
 גבע (0.00 ₪)
 שפל (73.38 ₪)

הסטוריית צריכה בקוט"ש

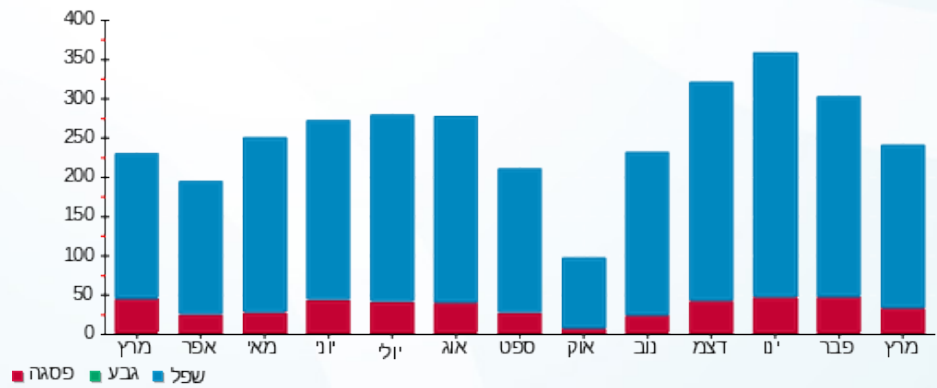



18/04/24

תאריך הפקה:

שם דייר: בניין B - ק.02 יח' 23 - אייל פתרונות תוכנה
שם אתר: מרכז עזריאלי חולון

31/03/24

תאריך קריאה נוכחית:

01/03/24

תאריך קריאה קודמת:

לקוח/ה נכבד/ה, אנו מתכבדים להגיש את חישוב צריכת החשמל לתקופה 01/03/24 - 31/03/24:

בניין B ק.02 יח' 23 - אייל פתרונות תוכנה - 2 - 14086110(0x0)

| סוג תעריף | סוג צריכה | קריאה קודמת | קריאה נוכחית | סה"כ צריכה בקוט"ש | מחיר לקוט"ש בא"ג | סה"כ לתשלום |
|--------------------------|-----------|-------------|--------------|-------------------|------------------|-------------|
| פרטי חשבון עבור תאריכים: | | | | | | |
| 777 | פסגה | 01/03/24 | 31/03/24 | 53.90 | 39.61 | 21.35 ₪ |
| 778 | גבע | 1,814.90 | 1,814.90 | 0.00 | 39.61 | 0.00 ₪ |
| 779 | שפל | 9,746.00 | 10,095.50 | 349.50 | 35.26 | 123.23 ₪ |

סה"כ לדייר:

| פסגה | גבע | שפל | סה"כ | שיא ביקוש |
|---------|--------|----------|----------|-----------|
| 53.90 | 0.00 | 349.50 | 403.40 | 2.35 |
| 21.35 ₪ | 0.00 ₪ | 123.23 ₪ | 144.58 ₪ | |

סה"כ צריכה

סה"כ לתשלום

| | | |
|----------|----------------------------------|--------------|
| 226.74 ₪ | תשלום קבוע | |
| 0.00 ₪ | תשלום עבור גודל חיבור בKVA (0x0) | |
| 371.32 ₪ | סה"כ לתשלום | לא כולל מע"מ |

התפלגות חיוב בש"ח לפי תעו"ז

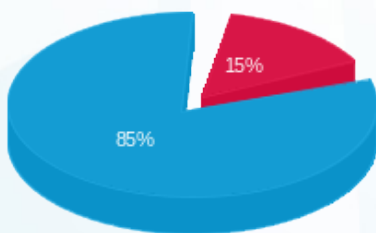

- פסגה (21.35 ₪) - 85%
- גבע (0.00 ₪) - 15%
- שפל (123.23 ₪) - 0%

הסטוריית צריכה בקוט"ש

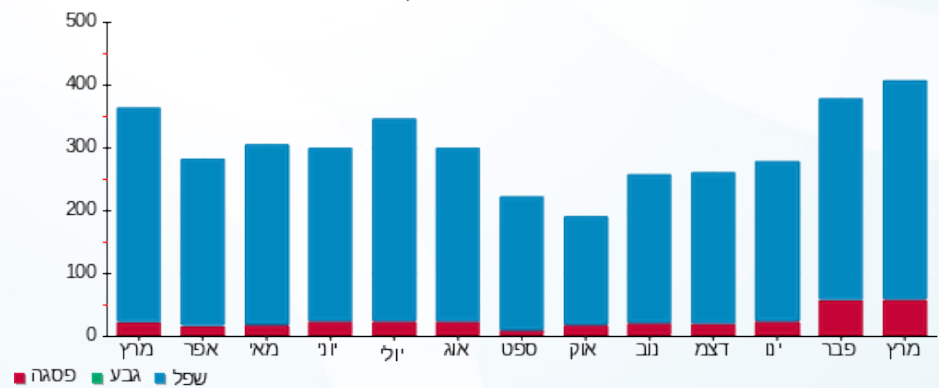

18/04/24 תאריך הפקדה:
 31/03/24 תאריך קריאה נוכחית:
 01/03/24 תאריך קריאה קודמת:

שם דייר: בנין B - ק.02 יח' 25 - קוואליטי
 שם אתר: מרכז עזריאלי חולון

לקוח/ה נכבד/ה, אנו מתכבדים להגיש את חישוב צריכת החשמל לתקופה 01/03/24 - 31/03/24:

בנין B - ק.02 יח' 25 - קוואליטי - 3 - 14086110(0x0)

| סוג תעריף | סוג צריכה | קריאה קודמת | קריאה נוכחית | סה"כ צריכה בקוט"ש | מחיר לקוט"ש בא"ג | סה"כ לתשלום |
|--------------------------|-----------|-------------|--------------|-------------------|------------------|-------------|
| פרטי חשבון עבור תאריכים: | | | | | | |
| 777 | פסגה | 01/03/24 | 31/03/24 | 96.10 | 39.61 | 38.07 ₪ |
| 778 | גבע | 1,289.20 | 1,289.20 | 0.00 | 39.61 | 0.00 ₪ |
| 779 | שפל | 8,778.80 | 9,092.00 | 313.20 | 35.26 | 110.43 ₪ |

סה"כ לדייר:

| פסגה | גבע | שפל | סה"כ | שיא ביקוש |
|---------|--------|----------|----------|-----------|
| 96.10 | 0.00 | 313.20 | 409.30 | 2.35 |
| ₪ 38.07 | ₪ 0.00 | ₪ 110.43 | ₪ 148.50 | |

סה"כ צריכה
 סה"כ לתשלום

| | | |
|----------|---|---------------------|
| 226.74 ₪ | תשלום קבוע | |
| 0.00 ₪ | תשלום עבור גודל חיבור בKVA (0x0) | |
| 375.24 ₪ | סה"כ לתשלום | לא כולל מע"מ |

התפלגות חיוב בש"ח לפי תעו"ז

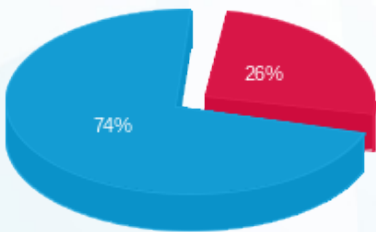

פסגה (38.07 ₪)
 גבע (0.00 ₪)
 שפל (110.43 ₪)

הסטוריית צריכה בקוט"ש

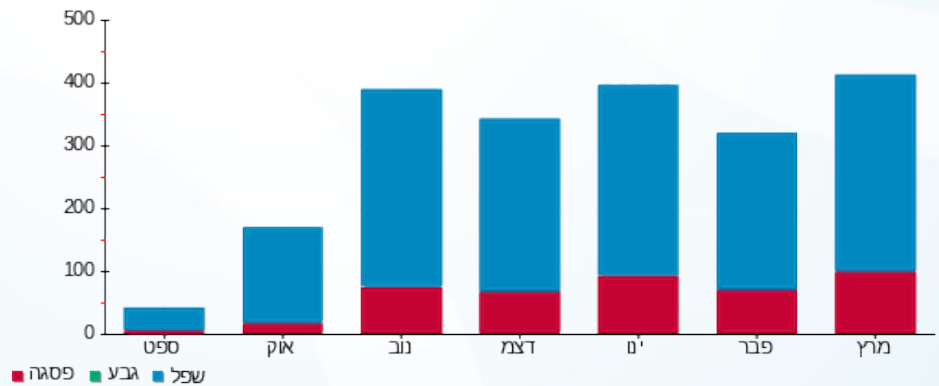

18/04/24 תאריך הפקה:
 31/03/24 תאריך קריאה נוכחי:
 01/03/24 תאריך קריאה קודמת:

שם דייר: בנין B - ק.02 יח' 26 - קרן פוזן
 שם אתר: מרכז עזריאלי חולון

לקוח/ה נכבד/ה, אנו מתכבדים להגיש את חישוב צריכת החשמל לתקופה 01/03/24 - 31/03/24:

בנין B - קומה 02 יחידה 26 - 10 - 14086110(0x0)

| סוג תעריף | סוג צריכה | קריאה קודמת | קריאה נוכחית | סה"כ צריכה בקוט"ש | מחיר לקוט"ש בא"ג | סה"כ לתשלום |
|--------------------------|-----------|-------------|--------------|-------------------|------------------|-------------|
| פרטי חשבון עבור תאריכים: | | | | | | |
| 777 | פסגה | 01/03/24 | 31/03/24 | 6.20 | 39.61 | 2.46 ₪ |
| 778 | גבע | 904.40 | 904.40 | 0.00 | 39.61 | 0.00 ₪ |
| 779 | שפל | 7,653.70 | 7,791.70 | 138.00 | 35.26 | 48.66 ₪ |

סה"כ לדייר:

| פסגה | גבע | שפל | סה"כ | שיא ביקוש |
|--------|--------|---------|---------|-----------|
| 6.20 | 0.00 | 138.00 | 144.20 | 3.86 |
| 2.46 ₪ | 0.00 ₪ | 48.66 ₪ | 51.11 ₪ | |

סה"כ צריכה
 סה"כ לתשלום

| | | |
|----------|---|---------------------|
| 226.74 ₪ | תשלום קבוע | |
| 0.00 ₪ | תשלום עבור גודל חיבור בKVA (0x0) | |
| 277.85 ₪ | סה"כ לתשלום | לא כולל מע"מ |

התפלגות חיוב בש"ח לפי תעו"ז

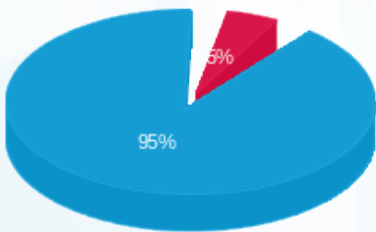

פסגה (2.46 ₪)
 גבע (0.00 ₪)
 שפל (48.66 ₪)

הסטוריית צריכה בקוט"ש

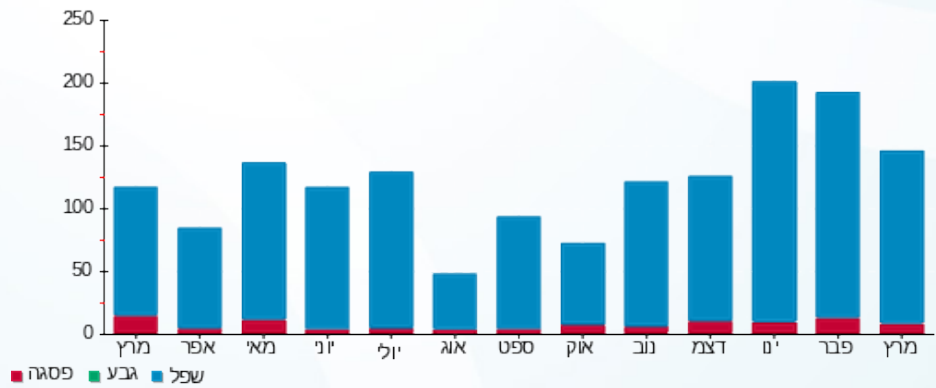



18/04/24 תאריך הפקה:
 31/03/24 תאריך קריאה נוכחית:
 01/03/24 תאריך קריאה קודמת:

שם דייר: בנין B - ק.02 יח' 27 - עו"ד קרן פוזן
 שם אתר: מרכז עזריאלי חולון

לקוח/ה נכבד/ה, אנו מתכבדים להגיש את חישוב צריכת החשמל לתקופה 01/03/24 - 31/03/24:

בנין B - קרן פוזן עו"ד קומה 2 יחידה 27 - 4 - 14086110(0x0)

| סה"כ לתשלום | מחיר לקוט"ש בא"ג | סה"כ צריכה בקוט"ש | קריאה נוכחית | קריאה קודמת | סוג צריכה | סוג תעריף |
|-------------|------------------|-------------------|--------------|-------------|-----------|--------------------------|
| | | | 31/03/24 | 01/03/24 | | פרטי חשבון עבור תאריכים: |
| 1.43 ₪ | 39.61 | 3.60 | 4,992.00 | 4,988.40 | פסגה | 777 |
| 0.00 ₪ | 39.61 | 0.00 | 601.30 | 601.30 | גבע | 778 |
| 17.49 ₪ | 35.26 | 49.60 | 3,622.80 | 3,573.20 | שפל | 779 |

סה"כ לדייר:

| שיא ביקוש | סה"כ | שפל | גבע | פסגה |
|-----------|---------|---------|--------|--------|
| 1.86 | 53.20 | 49.60 | 0.00 | 3.60 |
| | 18.91 ₪ | 17.49 ₪ | 0.00 ₪ | 1.43 ₪ |

סה"כ צריכה
 סה"כ לתשלום

| | | |
|---------|---|---------------------|
| 0.00 ₪ | תשלום קבוע | |
| 0.00 ₪ | תשלום עבור גודל חיבור בKVA (0x0) | |
| 18.91 ₪ | סה"כ לתשלום | לא כולל מע"מ |

התפלגות חיוב בש"ח לפי תעו"ז

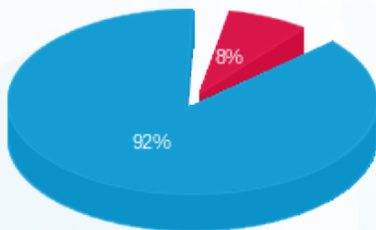

פסגה (1.43 ₪)
 גבע (0.00 ₪)
 שפל (17.49 ₪)

הסטוריית צריכה בקוט"ש

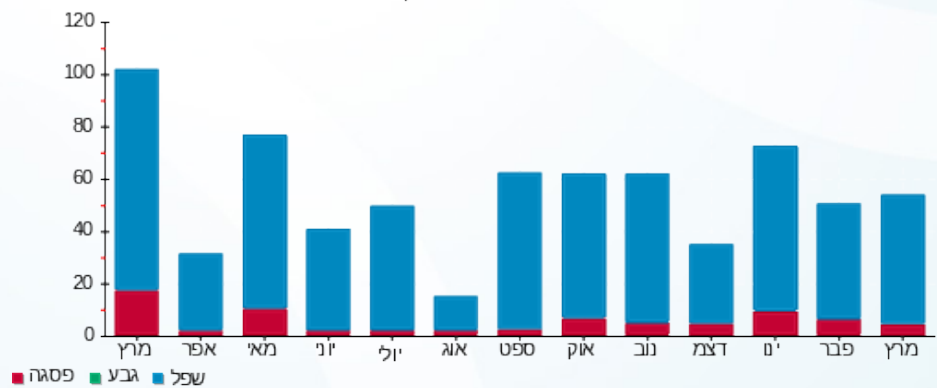



18/04/24

תאריך הפקה:

שם דייר: בניין B - ק.02 יח' 28 - הסתדרות המורים
שם אתר: מרכז עזריאלי חולון

31/03/24

תאריך קריאה נוכחית:

01/03/24

תאריך קריאה קודמת:

לקוח/ה נכבד/ה, אנו מתכבדים להגיש את חישוב צריכת החשמל לתקופה 01/03/24 - 31/03/24:

בניין B - ק.02 יח' 28 - הסתדרות המורים - 11 - 14086110(0x0)

| סוג תעריף | סוג צריכה | קריאה קודמת | קריאה נוכחית | סה"כ צריכה בקוט"ש | מחיר לקוט"ש בא"ג | סה"כ לתשלום |
|--------------------------|-----------|-------------|--------------|-------------------|------------------|-------------|
| פרטי חשבון עבור תאריכים: | | | | | | |
| 777 | פסגה | 01/03/24 | 31/03/24 | 23.00 | 39.61 | 9.11 ₪ |
| 778 | גבע | 1,599.80 | 1,599.80 | 0.00 | 39.61 | 0.00 ₪ |
| 779 | שפל | 7,884.80 | 8,087.50 | 202.70 | 35.26 | 71.47 ₪ |

סה"כ לדייר:

| פסגה | גבע | שפל | סה"כ | שיא ביקוש |
|--------|--------|---------|---------|-----------|
| 23.00 | 0.00 | 202.70 | 225.70 | 1.89 |
| 9.11 ₪ | 0.00 ₪ | 71.47 ₪ | 80.58 ₪ | |

סה"כ צריכה

סה"כ לתשלום

| | | |
|----------|----------------------------------|--------------|
| 226.74 ₪ | תשלום קבוע | |
| 0.00 ₪ | תשלום עבור גודל חיבור בKVA (0x0) | |
| 307.32 ₪ | סה"כ לתשלום | לא כולל מע"מ |

התפלגות חיוב בש"ח לפי תעו"ז

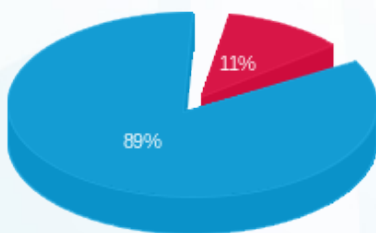

- פסגה (9.11 ₪)
- גבע (0.00 ₪)
- שפל (71.47 ₪)

הסטוריית צריכה בקוט"ש

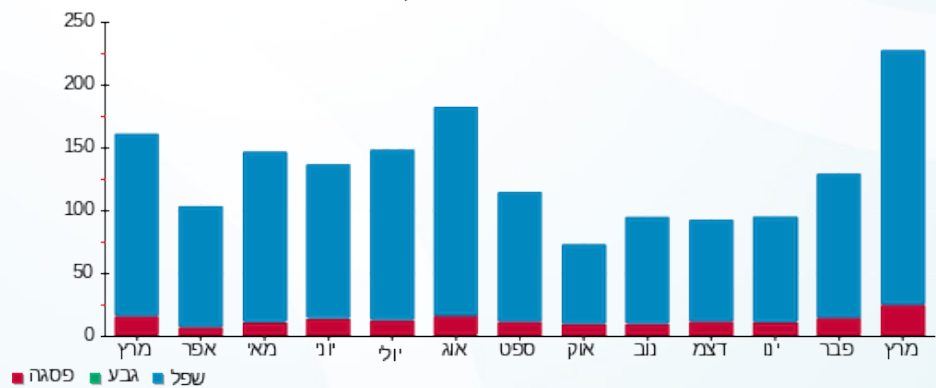

18/04/24 תאריך הפקה:
 31/03/24 תאריך קריאה נוכחי:
 01/03/24 תאריך קריאה קודמת:

שם דייר: בניין B - ק.02 יח' 29 - מגדל מרום כ"א
 שם אתר: מרכז עזריאלי חולון
 תאריך כניסה: 03/03/24

לקוח/ה נכבד/ה, אנו מתכבדים להגיש את חישוב צריכת החשמל לתקופה 03/03/24 - 31/03/24:

בניין B - ק.02 יח' 29 - מגדל מרום כ"א - 5 - 14086110(0x0)

| סה"כ לתשלום | מחיר לקוט"ש בא"ג | סה"כ צריכה בקוט"ש | קריאה נוכחית | קריאה קודמת | סוג צריכה | סוג תעריף |
|-------------|------------------|-------------------|--------------|-------------|-----------|--------------------------|
| | | | 31/03/24 | 03/03/24 | | פרטי חשבון עבור תאריכים: |
| ₪ 6.34 | 39.61 | 16.00 | 14,507.80 | 14,491.80 | פסגה | 777 |
| ₪ 0.00 | 39.61 | 0.00 | 3,646.00 | 3,646.00 | גבע | 778 |
| ₪ 36.42 | 35.26 | 103.30 | 17,793.20 | 17,689.90 | שפל | 779 |

סה"כ לדייר:

| שיא ביקוש | סה"כ | שפל | גבע | פסגה |
|-----------|---------|---------|--------|--------|
| 2.08 | 119.30 | 103.30 | 0.00 | 16.00 |
| | ₪ 42.76 | ₪ 36.42 | ₪ 0.00 | ₪ 6.34 |

סה"כ צריכה
 סה"כ לתשלום

| | | |
|----------|---|---------------------|
| ₪ 226.74 | תשלום קבוע | |
| ₪ 0.00 | תשלום עבור גודל חיבור בKVA (0x0) | |
| ₪ 269.50 | סה"כ לתשלום | לא כולל מע"מ |

התפלגות חיוב בש"ח לפי תעו"ז

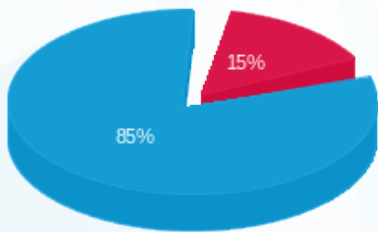

פסגה (₪ 6.34) ■
 גבע (₪ 0.00) ■
 שפל (₪ 36.42) ■

הסטוריית צריכה בקוט"ש

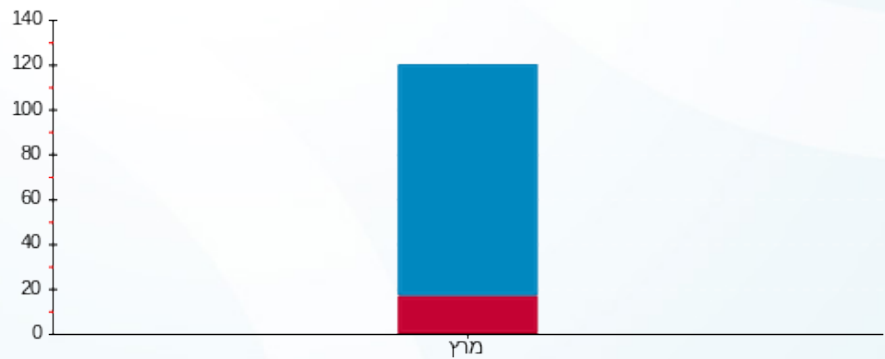

פסגה ■ גבע ■ שפל



18/04/24 תאריך הפקה:
 31/03/24 תאריך קריאה נוכחית:
 01/03/24 תאריך קריאה קודמת:

שם דייר: בניין B - ק.02 יח' 30 - אבישי בוגן
 שם אתר: מרכז עזריאלי חולון

לקוח/ה נכבד/ה, אנו מתכבדים להגיש את חישוב צריכת החשמל לתקופה 01/03/24 - 31/03/24:

יחידה 30 קומה 2 אבישי בוגן - 12 - 14086110(0x0)

| סוג תעריף | סוג צריכה | קריאה קודמת | קריאה נוכחית | סה"כ צריכה בקוט"ש | מחיר לקוט"ש בא"ג | סה"כ לתשלום |
|--------------------------|-----------|-------------|--------------|-------------------|------------------|-------------|
| פרטי חשבון עבור תאריכים: | | | | | | |
| 777 | פסגה | 01/03/24 | 31/03/24 | 72.90 | 39.61 | 28.88 ₪ |
| 778 | גבע | 3,280.70 | 3,280.70 | 0.00 | 39.61 | 0.00 ₪ |
| 779 | שפל | 14,260.60 | 14,606.80 | 346.20 | 35.26 | 122.07 ₪ |

סה"כ לדייר:

| פסגה | גבע | שפל | סה"כ | שיא ביקוש |
|---------|--------|----------|----------|-----------|
| 72.90 | 0.00 | 346.20 | 419.10 | 2.67 |
| 28.88 ₪ | 0.00 ₪ | 122.07 ₪ | 150.95 ₪ | |

סה"כ צריכה
 סה"כ לתשלום

| | |
|--------------|----------------------------------|
| 226.74 ₪ | תשלום קבוע |
| 0.00 ₪ | תשלום עבור גודל חיבור בKVA (0x0) |
| 377.69 ₪ | סה"כ לתשלום |
| לא כולל מע"מ | |

התפלגות חיוב בש"ח לפי תעו"ז

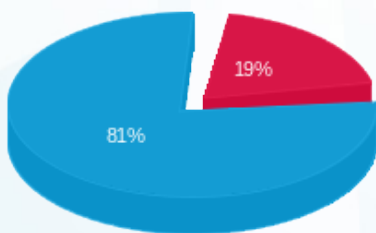

פסגה (28.88 ₪)
 גבע (0.00 ₪)
 שפל (122.07 ₪)

הסטוריית צריכה בקוט"ש

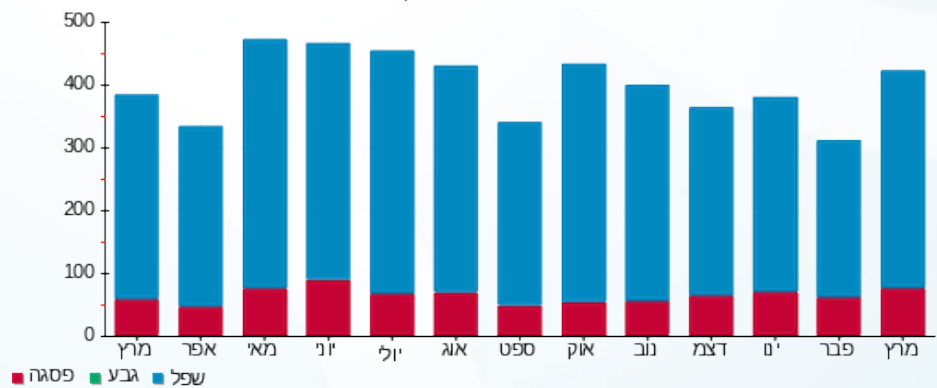



18/04/24

תאריך הפקה:

שם דייר: בניין B - ק.02 יח' 31 - סוכרים
שם אתר: מרכז עזריאלי חולון

31/03/24

תאריך קריאה נוכחית:

01/03/24

תאריך קריאה קודמת:

לקוח/ה נכבד/ה, אנו מתכבדים להגיש את חישוב צריכת החשמל לתקופה 01/03/24 - 31/03/24:

בניין B ק.02 יח' 31 - סוכרים - 6 - 14086110(0x0)

| סוג תעריף | סוג צריכה | קריאה קודמת | קריאה נוכחית | סה"כ צריכה בקוט"ש | מחיר לקוט"ש בא"ג | סה"כ לתשלום |
|--------------------------|-----------|-------------|--------------|-------------------|------------------|-------------|
| פרטי חשבון עבור תאריכים: | | | | | | |
| 777 | פסגה | 01/03/24 | 31/03/24 | 23.50 | 39.61 | 9.31 ₪ |
| 778 | גבע | 1,235.90 | 1,235.90 | 0.00 | 39.61 | 0.00 ₪ |
| 779 | שפל | 8,214.60 | 8,466.80 | 252.20 | 35.26 | 88.93 ₪ |

סה"כ לדייר:

| פסגה | גבע | שפל | סה"כ | שיא ביקוש |
|--------|--------|---------|---------|-----------|
| 23.50 | 0.00 | 252.20 | 275.70 | 3.15 |
| 9.31 ₪ | 0.00 ₪ | 88.93 ₪ | 98.23 ₪ | |

סה"כ צריכה

סה"כ לתשלום

| | | |
|----------|----------------------------------|--------------|
| 226.74 ₪ | תשלום קבוע | |
| 0.00 ₪ | תשלום עבור גודל חיבור בKVA (0x0) | |
| 324.97 ₪ | סה"כ לתשלום | לא כולל מע"מ |

התפלגות חיוב בש"ח לפי תעו"ז

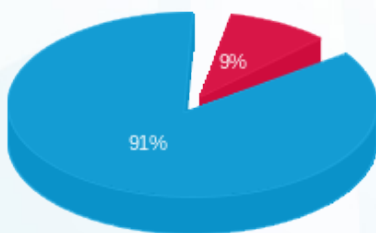

- פסגה (9.31 ₪) 91%
- גבע (0.00 ₪) 9%
- שפל (88.93 ₪) 0%

הסטוריית צריכה בקוט"ש

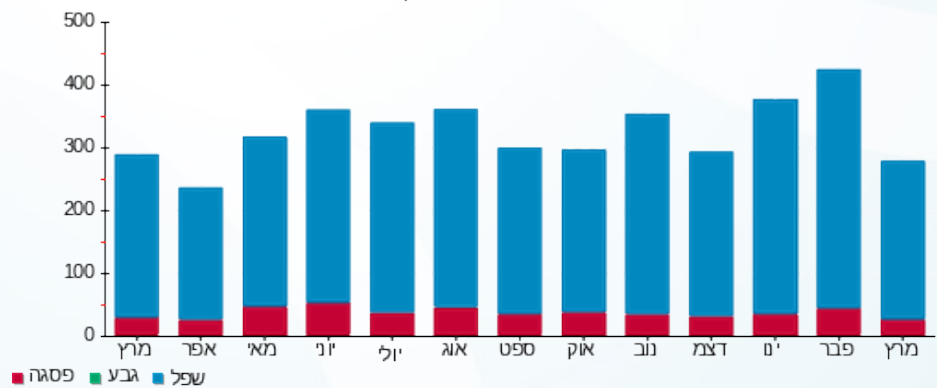



18/04/24 תאריך הפקה:
 31/03/24 תאריך קריאה נוכחית:
 01/03/24 תאריך קריאה קודמת:

שם דייר: בניין B - ק.02 יח' 32 - חכשורי בנייה
 שם אתר: מרכז עזריאלי חולון

לקוח/ה נכבד/ה, אנו מתכבדים להגיש את חישוב צריכת החשמל לתקופה 01/03/24 - 31/03/24:

בניין B - ק.02 יח' 32 - חכשורי בנייה - 13 - 14086110(0x0)

| סוג תעריף | סוג צריכה | קריאה קודמת | קריאה נוכחית | סה"כ צריכה בקוט"ש | מחיר לקוט"ש בא"ג | סה"כ לתשלום |
|--------------------------|-----------|-------------|--------------|-------------------|------------------|-------------|
| פרטי חשבון עבור תאריכים: | | | | | | |
| 777 | פסגה | 01/03/24 | 31/03/24 | 49.30 | 39.61 | 19.53 ₪ |
| 778 | גבע | 3,045.40 | 3,045.40 | 0.00 | 39.61 | 0.00 ₪ |
| 779 | שפל | 15,950.10 | 16,380.50 | 430.40 | 35.26 | 151.76 ₪ |

סה"כ לדייר:

| פסגה | גבע | שפל | סה"כ | שיא ביקוש |
|---------|--------|----------|----------|-----------|
| 49.30 | 0.00 | 430.40 | 479.70 | 4.56 |
| 19.53 ₪ | 0.00 ₪ | 151.76 ₪ | 171.29 ₪ | |

סה"כ צריכה
 סה"כ לתשלום

| | |
|--------------|----------------------------------|
| 226.74 ₪ | תשלום קבוע |
| 0.00 ₪ | תשלום עבור גודל חיבור בKVA (0x0) |
| 398.03 ₪ | סה"כ לתשלום |
| לא כולל מע"מ | |

התפלגות חיוב בש"ח לפי תעו"ז

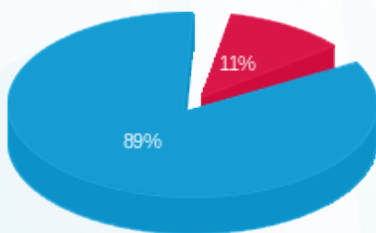

פסגה (19.53 ₪)
 גבע (0.00 ₪)
 שפל (151.76 ₪)

הסטוריית צריכה בקוט"ש

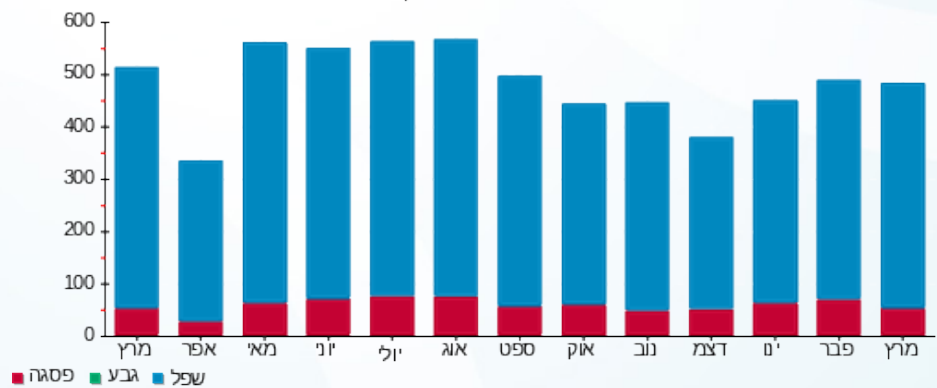



18/04/24 תאריך הפקה:
 31/03/24 תאריך קריאה נוכחית:
 01/03/24 תאריך קריאה קודמת:

שם דייר: בנין B - ק.02 יח' 33 - קולירס בע"מ
 שם אתר: מרכז עזריאלי חולון

לקוח/ה נכבד/ה, אנו מתכבדים להגיש את חישוב צריכת החשמל לתקופה 01/03/24 - 31/03/24:

בנין B - ק.02 יח' 33 - קולירס בע"מ - 7 - 14086110(0x0)

| סוג תעריף | סוג צריכה | קריאה קודמת | קריאה נוכחית | סה"כ צריכה בקוט"ש | מחיר לקוט"ש בא"ג | סה"כ לתשלום |
|--------------------------|-----------|-------------|--------------|-------------------|------------------|-------------|
| פרטי חשבון עבור תאריכים: | | | | | | |
| 777 | פסגה | 01/03/24 | 31/03/24 | 12.60 | 39.61 | 11,476.10 |
| 778 | גבע | 1,640.30 | 1,640.30 | 0.00 | 39.61 | 11,463.50 |
| 779 | שפל | 6,864.00 | 6,977.90 | 113.90 | 35.26 | 11,640.30 |

סה"כ לדייר:

| פסגה | גבע | שפל | סה"כ | שיא ביקוש |
|--------|--------|---------|---------|-----------|
| 12.60 | 0.00 | 113.90 | 126.50 | 1.53 |
| 4.99 ₪ | 0.00 ₪ | 40.16 ₪ | 45.15 ₪ | |

סה"כ צריכה
 סה"כ לתשלום

| | |
|----------|----------------------------------|
| 226.74 ₪ | תשלום קבוע |
| 0.00 ₪ | תשלום עבור גודל חיבור בKVA (0x0) |
| 271.89 ₪ | סה"כ לתשלום |

לא כולל מע"מ

התפלגות חיוב בש"ח לפי תעו"ז

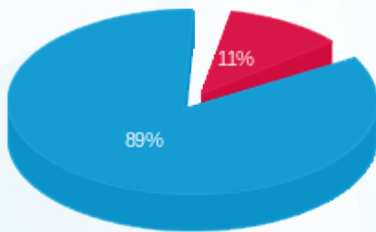

פסגה (4.99 ₪) - 11%
 גבע (0.00 ₪)
 שפל (40.16 ₪) - 89%

הסטוריית צריכה בקוט"ש

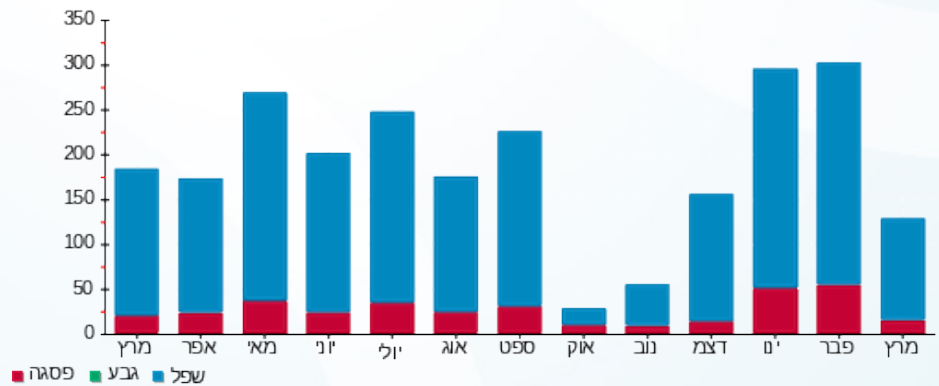



18/04/24 תאריך הפקה:
 31/03/24 תאריך קריאה נוכחית:
 01/03/24 תאריך קריאה קודמת:

שם דייר: בנין B - ק.02 יח' 34 - אינטרנשיונל
 שם אתר: מרכז עזריאלי חולון

לקוח/ה נכבד/ה, אנו מתכבדים להגיש את חישוב צריכת החשמל לתקופה 01/03/24 - 31/03/24:

בנין B - ק.02 יח' 34 - אינטרנשיונל - 14 - 14086110(0x0)

| סוג תעריף | סוג צריכה | קריאה קודמת | קריאה נוכחית | סה"כ צריכה בקוט"ש | מחיר לקוט"ש בא"ג | סה"כ לתשלום |
|--------------------------|-----------|-------------|--------------|-------------------|------------------|-------------|
| פרטי חשבון עבור תאריכים: | | | | | | |
| 777 | פסגה | 01/03/24 | 31/03/24 | 12.40 | 39.61 | 4.91 ₪ |
| 778 | גבע | 2,016.30 | 2,016.30 | 0.00 | 39.61 | 0.00 ₪ |
| 779 | שפל | 9,653.50 | 9,771.20 | 117.70 | 35.26 | 41.50 ₪ |

סה"כ לדייר:

| פסגה | גבע | שפל | סה"כ | שיא ביקוש |
|--------|--------|---------|---------|-----------|
| 12.40 | 0.00 | 117.70 | 130.10 | 3.07 |
| ₪ 4.91 | ₪ 0.00 | ₪ 41.50 | ₪ 46.41 | |

סה"כ צריכה
 סה"כ לתשלום

| | | |
|----------|----------------------------------|--------------|
| 226.74 ₪ | תשלום קבוע | |
| 0.00 ₪ | תשלום עבור גודל חיבור בKVA (0x0) | |
| 273.15 ₪ | סה"כ לתשלום | לא כולל מע"מ |

התפלגות חיוב בש"ח לפי תעו"ז

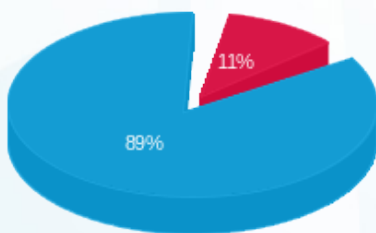

פסגה (₪ 4.91)
 גבע (₪ 0.00)
 שפל (₪ 41.50)

הסטוריית צריכה בקוט"ש

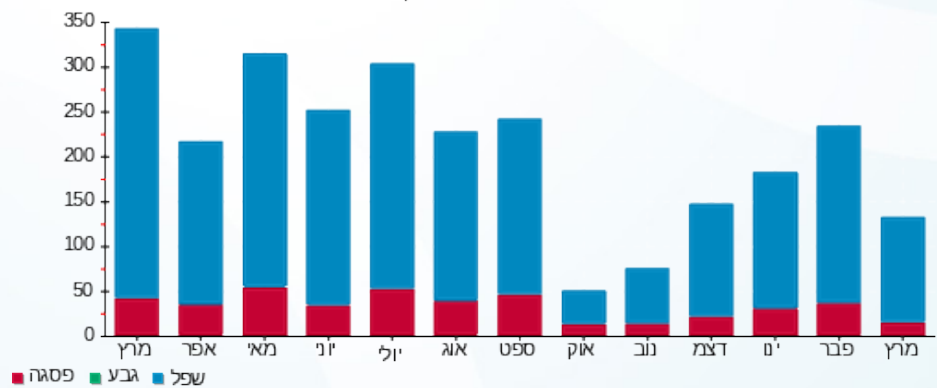



18/04/24 תאריך הפקה:
 31/03/24 תאריך קריאה נוכחית:
 01/03/24 תאריך קריאה קודמת:

שם דייר: בניין B - ק.02 יח' 35 - מרים קיסר
 שם אתר: מרכז עזריאלי חולון

לקוח/ה נכבד/ה, אנו מתכבדים להגיש את חישוב צריכת החשמל לתקופה 01/03/24 - 31/03/24:

בניין B - ק.02 יח' 35 - מרים קיסר - 15 - 14086110(0x0)

| סוג תעריף | סוג צריכה | קריאה קודמת | קריאה נוכחית | סה"כ צריכה בקוט"ש | מחיר לקוט"ש בא"ג | סה"כ לתשלום |
|--------------------------|-----------|-------------|--------------|-------------------|------------------|-------------|
| פרטי חשבון עבור תאריכים: | | | | | | |
| 777 | פסגה | 01/03/24 | 31/03/24 | 38.80 | 39.61 | 15.37 ₪ |
| 778 | גבע | 1,589.90 | 1,589.90 | 0.00 | 39.61 | 0.00 ₪ |
| 779 | שפל | 11,318.50 | 11,615.90 | 297.40 | 35.26 | 104.86 ₪ |

סה"כ לדייר:

| פסגה | גבע | שפל | סה"כ | שיא ביקוש |
|---------|--------|----------|----------|-----------|
| 38.80 | 0.00 | 297.40 | 336.20 | 1.90 |
| 15.37 ₪ | 0.00 ₪ | 104.86 ₪ | 120.23 ₪ | |

סה"כ צריכה
 סה"כ לתשלום

| | |
|--------------|----------------------------------|
| 226.74 ₪ | תשלום קבוע |
| 0.00 ₪ | תשלום עבור גודל חיבור בKVA (0x0) |
| 346.97 ₪ | סה"כ לתשלום |
| לא כולל מע"מ | |

התפלגות חיוב בש"ח לפי תעו"ז

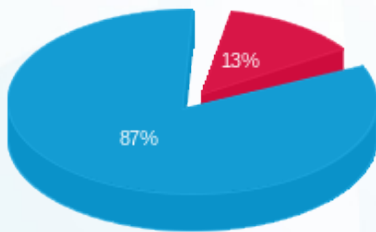

פסגה (15.37 ₪)
 גבע (0.00 ₪)
 שפל (104.86 ₪)

הסטוריית צריכה בקוט"ש

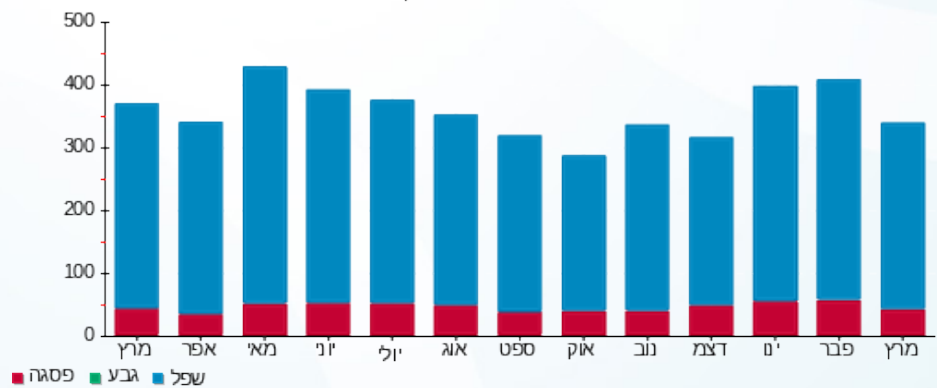

18/04/24 תאריך הפקה:
 31/03/24 תאריך קריאה נוכחית:
 01/03/24 תאריך קריאה קודמת:

שם דייר: בניין B - ק.02 - בנק מרכנתיל
 שם אתר: מרכז עזריאלי חולון

לקוח/ה נכבד/ה, אנו מתכבדים להגיש את חישוב צריכת החשמל לתקופה 01/03/24 - 31/03/24:

בניין B - בנק מרכנתיל ק.2 - 7 - 13080904(3x80)

| סוג תעריף | סוג צריכה | קריאה קודמת | קריאה נוכחית | סה"כ צריכה בקוט"ש | מחיר לקוט"ש בא"ג | סה"כ לתשלום |
|--------------------------|-----------|-------------|--------------|-------------------|------------------|-------------|
| פרטי חשבון עבור תאריכים: | | | | | | |
| 777 | פסגה | 01/03/24 | 31/03/24 | 331.90 | 39.61 | 131.47 ₪ |
| 778 | גבע | 22,417.30 | 22,417.30 | 0.00 | 39.61 | 0.00 ₪ |
| 779 | שפל | 94,254.70 | 96,425.30 | 2,170.60 | 35.26 | 765.35 ₪ |

סה"כ לדיר:

| פסגה | גבע | שפל | סה"כ | שיא ביקוש |
|----------|--------|----------|----------|-----------|
| 331.90 | 0.00 | 2,170.60 | 2,502.50 | 7.30 |
| 131.47 ₪ | 0.00 ₪ | 765.35 ₪ | 896.82 ₪ | |

סה"כ צריכה
 סה"כ לתשלום

| | | |
|------------|--|---------------------|
| 226.74 ₪ | תשלום קבוע | |
| 16.78 ₪ | תשלום עבור גודל חיבור בKVA (3x80) | |
| 1,140.34 ₪ | סה"כ לתשלום | לא כולל מע"מ |

התפלגות חיוב בש"ח לפי תעו"ז

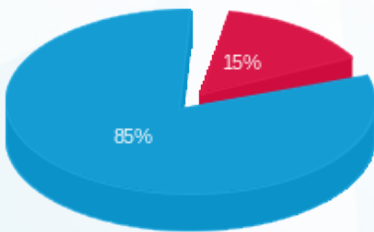

■ פסגה (131.47 ₪)
 ■ גבע (0.00 ₪)
 ■ שפל (765.35 ₪)

הסטוריית צריכה בקוט"ש

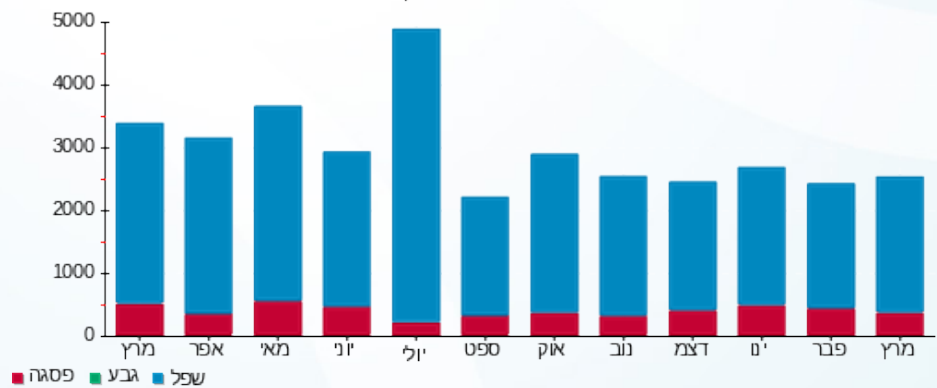

■ פסגה ■ גבע ■ שפל



18/04/24

תאריך הפקה:

שם דייר: בניין B - ק.02 - סבוי
שם אתר: מרכז עזריאלי חולון

31/03/24

תאריך קריאה נוכחית:

01/03/24

תאריך קריאה קודמת:

לקוח/ה נכבד/ה, אנו מתכבדים להגיש את חישוב צריכת החשמל לתקופה 01/03/24 - 31/03/24:

בניין B - ק.02 - סבוי 13 - 13080904(3x100)

| סוג תעריף | סוג צריכה | קריאה קודמת | קריאה נוכחית | סה"כ צריכה בקוט"ש | מחיר לקוט"ש בא"ג | סה"כ לתשלום |
|--------------------------|-----------|-------------|--------------|-------------------|------------------|-------------|
| פרטי חשבון עבור תאריכים: | | | | | | |
| 777 | פסגה | 01/03/24 | 31/03/24 | 1,645.60 | 39.61 | 651.82 ₪ |
| 778 | גבע | 29,145.20 | 29,145.20 | 0.00 | 39.61 | 0.00 ₪ |
| 779 | שפל | 114,830.90 | 119,838.50 | 5,007.60 | 35.26 | 1,765.68 ₪ |

סה"כ לדייר:

| פסגה | גבע | שפל | סה"כ | שיא ביקוש |
|----------|--------|------------|------------|-----------|
| 1,645.60 | 0.00 | 5,007.60 | 6,653.20 | 24.48 |
| 651.82 ₪ | 0.00 ₪ | 1,765.68 ₪ | 2,417.50 ₪ | |

סה"כ צריכה

סה"כ לתשלום

| | | |
|------------|------------------------------------|--------------|
| 226.74 ₪ | תשלום קבוע | |
| 20.98 ₪ | תשלום עבור גודל חיבור בKVA (3x100) | |
| 2,665.22 ₪ | סה"כ לתשלום | לא כולל מע"מ |

התפלגות חיוב בש"ח לפי תעו"ז

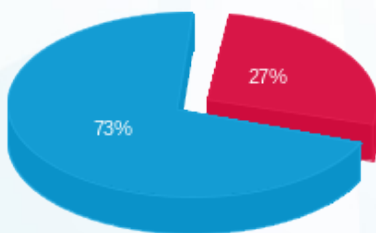

■ פסגה (651.82 ₪)
■ גבע (0.00 ₪)
■ שפל (1,765.68 ₪)

הסטוריית צריכה בקוט"ש

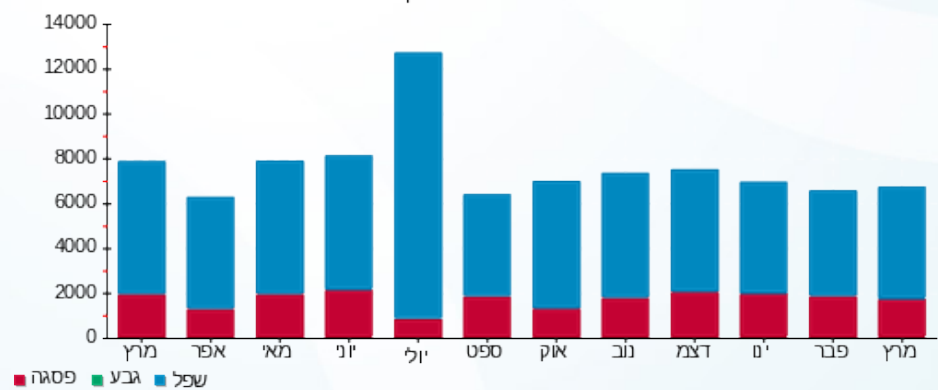



18/04/24

תאריך הפקדה:

שם דייר: בניין B - ק.03 - אופישנסי

31/03/24

תאריך קריאה נוכחית:

שם אתר: מרכז עזריאלי חולון

01/03/24

תאריך קריאה קודמת:

לקוח/ה נכבד/ה, אנו מתכבדים להגיש את חישוב צריכת החשמל לתקופה 01/03/24 - 31/03/24:

בניין B - ק.03 - אופישנסי - 9 - 18029660(3x63)

| סוג תעריף | סוג צריכה | קריאה קודמת | קריאה נוכחית | סה"כ צריכה בקוט"ש | מחיר לקוט"ש בא"ג | סה"כ לתשלום |
|--------------------------|-----------|-------------|--------------|-------------------|------------------|-------------|
| פרטי חשבון עבור תאריכים: | | | | | | |
| 777 | פסגה | 01/03/24 | 31/03/24 | 101.20 | 39.61 | 40.09 ₪ |
| 778 | גבע | 4,247.10 | 4,247.10 | 0.00 | 39.61 | 0.00 ₪ |
| 779 | שפל | 12,458.00 | 12,641.60 | 183.60 | 35.26 | 64.74 ₪ |

סה"כ לדייר:

| פסגה | גבע | שפל | סה"כ | שיא ביקוש |
|---------|--------|---------|----------|-----------|
| 101.20 | 0.00 | 183.60 | 284.80 | 4.73 |
| ₪ 40.09 | ₪ 0.00 | ₪ 64.74 | ₪ 104.82 | |

סה"כ צריכה

סה"כ לתשלום

| | | |
|----------|--|---------------------|
| 226.74 ₪ | תשלום קבוע | |
| 13.22 ₪ | תשלום עבור גודל חיבור בKVA (3x63) | |
| 344.78 ₪ | סה"כ לתשלום | לא כולל מע"מ |

התפלגות חיוב בש"ח לפי תעו"ז

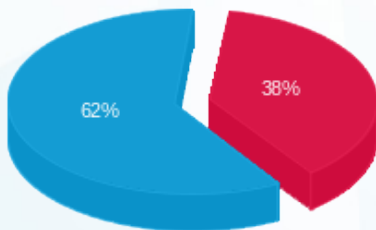

■ פסגה (₪ 40.09)
■ גבע (₪ 0.00)
■ שפל (₪ 64.74)

הסטוריית צריכה בקוט"ש

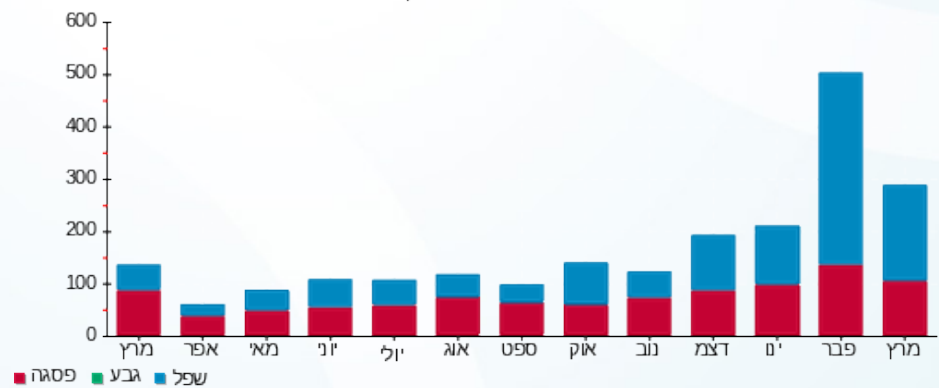

18/04/24 תאריך הפקה:
 31/03/24 תאריך קריאה נוכחית:
 01/03/24 תאריך קריאה קודמת:

שם דייר: בניין B - ק.03 - איתי לייסר
 שם אתר: מרכז עזריאלי חולון

לקוח/ה נכבד/ה, אנו מתכבדים להגיש את חישוב צריכת החשמל לתקופה 01/03/24 - 31/03/24:

בניין B איתי לייסר ק.3 - 7 - 18029660(3x63)

| סוג תעריף | סוג צריכה | קריאה קודמת | קריאה נוכחית | סה"כ צריכה בקוט"ש | מחיר לקוט"ש בא"ג | סה"כ לתשלום |
|--------------------------|-----------|-------------|--------------|-------------------|------------------|-------------|
| פרטי חשבון עבור תאריכים: | | | | | | |
| 777 | פסגה | 01/03/24 | 31/03/24 | 160.20 | 39.61 | 63.46 ₪ |
| 778 | גבע | 4,194.10 | 4,194.10 | 0.00 | 39.61 | 0.00 ₪ |
| 779 | שפל | 13,885.50 | 14,420.00 | 534.50 | 35.26 | 188.46 ₪ |

סה"כ לדייר:

| פסגה | גבע | שפל | סה"כ | שיא ביקוש |
|---------|--------|----------|----------|-----------|
| 160.20 | 0.00 | 534.50 | 694.70 | 8.05 |
| ₪ 63.46 | ₪ 0.00 | ₪ 188.46 | ₪ 251.92 | |

סה"כ צריכה
 סה"כ לתשלום

| | | |
|----------|--|---------------------|
| 226.74 ₪ | תשלום קבוע | |
| 13.22 ₪ | תשלום עבור גודל חיבור בKVA (3x63) | |
| 491.88 ₪ | סה"כ לתשלום | לא כולל מע"מ |

התפלגות חיוב בש"ח לפי תעו"ז

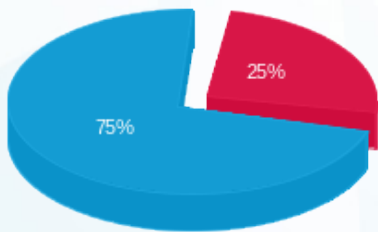

פסגה (₪ 63.46) ■
 גבע (₪ 0.00) ■
 שפל (₪ 188.46) ■

הסטוריית צריכה בקוט"ש

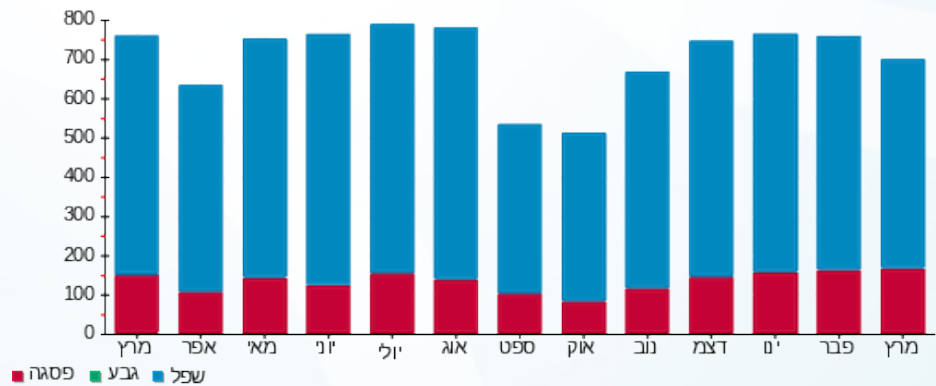



18/04/24 תאריך הפקה:
 31/03/24 תאריך קריאה נוכחית:
 01/03/24 תאריך קריאה קודמת:

שם דייר: בנין B - ק.03 - אמריקן לייזר
 שם אתר: מרכז עזריאלי חולון

לקוח/ה נכבד/ה, אנו מתכבדים להגיש את חישוב צריכת החשמל לתקופה 01/03/24 - 31/03/24:

בנין B אמריקן לייזר ק.3 - 4 - 18029660(3x63)

| סוג תעריף | סוג צריכה | קריאה קודמת | קריאה נוכחית | סה"כ צריכה בקוט"ש | מחיר לקוט"ש בא"ג | סה"כ לתשלום |
|--------------------------|-----------|-------------|--------------|-------------------|------------------|-------------|
| פרטי חשבון עבור תאריכים: | | | | | | |
| 777 | פסגה | 01/03/24 | 31/03/24 | 214.40 | 39.61 | 84.92 ₪ |
| 778 | גבע | 10,623.30 | 10,623.30 | 0.00 | 39.61 | 0.00 ₪ |
| 779 | שפל | 32,243.40 | 33,183.50 | 940.10 | 35.26 | 331.48 ₪ |

סה"כ לדייר:

| פסגה | גבע | שפל | סה"כ | שיא ביקוש |
|---------|--------|----------|----------|-----------|
| 214.40 | 0.00 | 940.10 | 1,154.50 | 6.34 |
| ₪ 84.92 | ₪ 0.00 | ₪ 331.48 | ₪ 416.40 | |

סה"כ צריכה
 סה"כ לתשלום

| | |
|--------------|-----------------------------------|
| 226.74 ₪ | תשלום קבוע |
| 13.22 ₪ | תשלום עבור גודל חיבור בKVA (3x63) |
| 656.36 ₪ | סה"כ לתשלום |
| לא כולל מע"מ | |

התפלגות חיוב בש"ח לפי תעו"ז

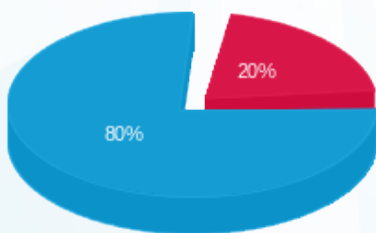

פסגה (₪ 84.92)
 גבע (₪ 0.00)
 שפל (₪ 331.48)

הסטוריית צריכה בקוט"ש

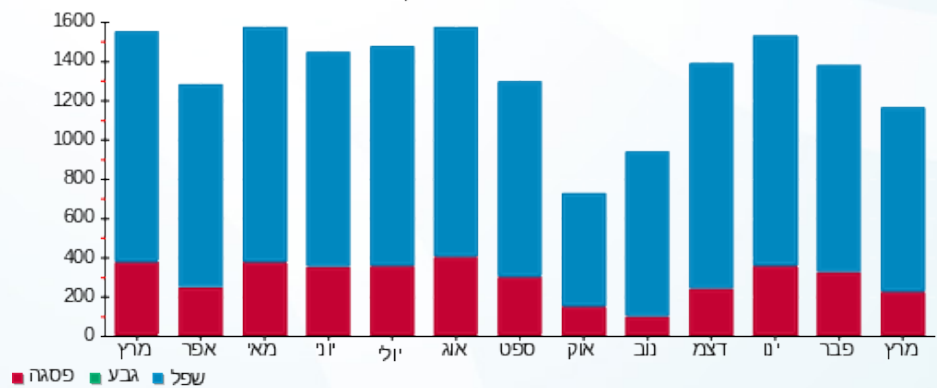



18/04/24

תאריך הפקה:

שם דייר: בניין B - ק.03 - אפרת פקץ - מכון מסלול
שם אתר: מרכז עזריאלי חולון

31/03/24

תאריך קריאה נוכחית:

01/03/24

תאריך קריאה קודמת:

לקוח/ה נכבד/ה, אנו מתכבדים להגיש את חישוב צריכת החשמל לתקופה 01/03/24 - 31/03/24:

בניין B אפרת פקץ - מכון מסלול ק.3 - 6 - 18029660(3x40)

| סוג תעריף | סוג צריכה | קריאה קודמת | קריאה נוכחית | סה"כ צריכה בקוט"ש | מחיר לקוט"ש בא"ג | סה"כ לתשלום |
|--------------------------|-----------|-------------|--------------|-------------------|------------------|-------------|
| פרטי חשבון עבור תאריכים: | | | | | | |
| 777 | פסגה | 01/03/24 | 31/03/24 | 231.50 | 39.61 | 91.70 ₪ |
| 778 | גבע | 9,564.80 | 9,564.80 | 0.00 | 39.61 | 0.00 ₪ |
| 779 | שפל | 17,965.50 | 18,580.60 | 615.10 | 35.26 | 216.88 ₪ |

סה"כ לדיר:

| פסגה | גבע | שפל | סה"כ | שיא ביקוש |
|---------|--------|----------|----------|-----------|
| 231.50 | 0.00 | 615.10 | 846.60 | 7.33 |
| 91.70 ₪ | 0.00 ₪ | 216.88 ₪ | 308.58 ₪ | |

סה"כ צריכה

סה"כ לתשלום

| | | |
|----------|-----------------------------------|--------------|
| 226.74 ₪ | תשלום קבוע | |
| 8.39 ₪ | תשלום עבור גודל חיבור בKVA (3x40) | |
| 543.71 ₪ | סה"כ לתשלום | לא כולל מע"מ |

התפלגות חיוב בש"ח לפי תעו"ז

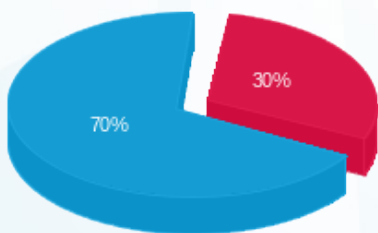

- פסגה (91.70 ₪)
- גבע (0.00 ₪)
- שפל (216.88 ₪)

הסטוריית צריכה בקוט"ש

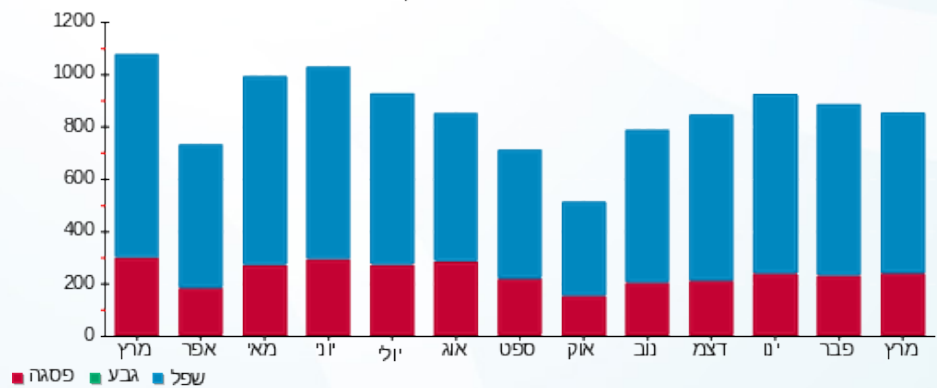

18/04/24 תאריך הפקה:
 31/03/24 תאריך קריאה נוכחית:
 01/03/24 תאריך קריאה קודמת:

שם דייר: בנין B - ק.03 - זכות ויוזמה
 שם אתר: מרכז עזריאלי חולון

לקוח/ה נכבד/ה, אנו מתכבדים להגיש את חישוב צריכת החשמל לתקופה 01/03/24 - 31/03/24:

בנין B - ק.03 - זכות ויוזמה - 11 - 18029660 (3x63)

| סוג תעריף | סוג צריכה | קריאה קודמת | קריאה נוכחית | סה"כ צריכה בקוט"ש | מחיר לקוט"ש בא"ג | סה"כ לתשלום |
|--------------------------|-----------|-------------|--------------|-------------------|------------------|-------------|
| פרטי חשבון עבור תאריכים: | | | | | | |
| 777 | פסגה | 01/03/24 | 31/03/24 | 46.85 | 39.61 | 18.56 ₪ |
| 778 | גבע | 3,494.05 | 3,494.05 | 0.00 | 39.61 | 0.00 ₪ |
| 779 | שפל | 16,317.60 | 16,675.10 | 357.50 | 35.26 | 126.05 ₪ |

סה"כ לדייר:

| פסגה | גבע | שפל | סה"כ | שיא ביקוש |
|---------|--------|----------|----------|-----------|
| 46.85 | 0.00 | 357.50 | 404.35 | 2.89 |
| 18.56 ₪ | 0.00 ₪ | 126.05 ₪ | 144.61 ₪ | |

סה"כ צריכה
 סה"כ לתשלום

| | | |
|----------|--|---------------------|
| 226.74 ₪ | תשלום קבוע | |
| 13.22 ₪ | תשלום עבור גודל חיבור בKVA (3x63) | |
| 384.57 ₪ | סה"כ לתשלום | לא כולל מע"מ |

התפלגות חיוב בש"ח לפי תעו"ז

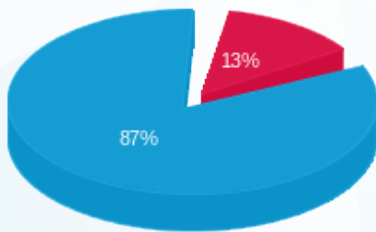

פסגה (18.56 ₪)
 גבע (0.00 ₪)
 שפל (126.05 ₪)

הסטוריית צריכה בקוט"ש

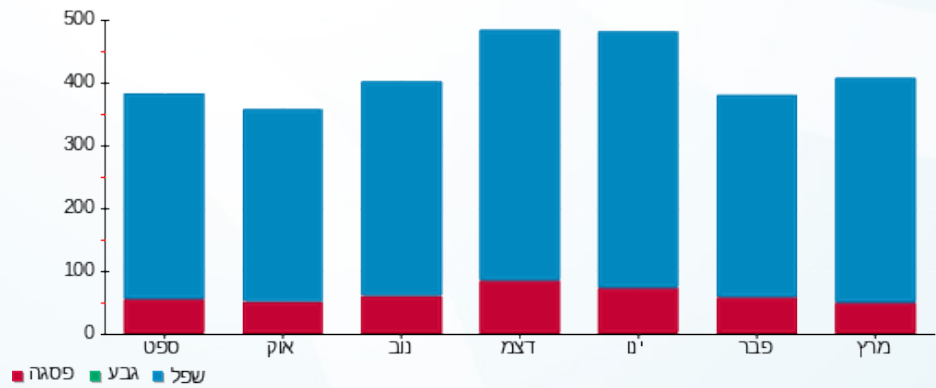



18/04/24 תאריך הפקה:
 31/03/24 תאריך קריאה נוכחית:
 01/03/24 תאריך קריאה קודמת:

שם דייר: בניין B - ק.03 - לנבר מהנדסים
 שם אתר: מרכז עזריאלי חולון

לקוח/ה נכבד/ה, אנו מתכבדים להגיש את חישוב צריכת החשמל לתקופה 01/03/24 - 31/03/24:

בניין B לנבר מהנדסים ק.3 - 8 - 18029660(3x80)

| סה"כ לתשלום | מחיר לקוט"ש בא"ג | סה"כ צריכה בקוט"ש | קריאה נוכחית | קריאה קודמת | סוג צריכה | סוג תעריף |
|-------------|------------------|-------------------|--------------|-------------|--------------------------|-----------|
| | | | 31/03/24 | 01/03/24 | פרטי חשבון עבור תאריכים: | |
| ₪ 41.87 | 39.61 | 105.70 | 20,987.50 | 20,881.80 | פסגה | 777 |
| ₪ 0.00 | 39.61 | 0.00 | 5,906.00 | 5,906.00 | גבע | 778 |
| ₪ 289.52 | 35.26 | 821.10 | 32,338.10 | 31,517.00 | שפל | 779 |

סה"כ לדייר:

| שיא ביקוש | סה"כ | שפל | גבע | פסגה |
|-----------|----------|----------|--------|---------|
| 10.99 | 926.80 | 821.10 | 0.00 | 105.70 |
| | ₪ 331.39 | ₪ 289.52 | ₪ 0.00 | ₪ 41.87 |

סה"כ צריכה
 סה"כ לתשלום

| | | |
|----------|--|---------------------|
| ₪ 226.74 | תשלום קבוע | |
| ₪ 16.78 | תשלום עבור גודל חיבור בKVA (3x80) | |
| ₪ 574.91 | סה"כ לתשלום | לא כולל מע"מ |

התפלגות חיוב בש"ח לפי תעו"ז

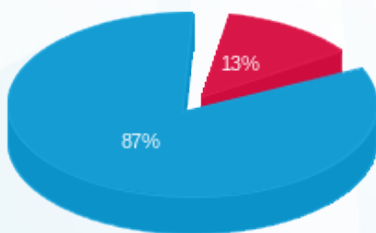

פסגה (₪ 41.87)
 גבע (₪ 0.00)
 שפל (₪ 289.52)

הסטוריית צריכה בקוט"ש

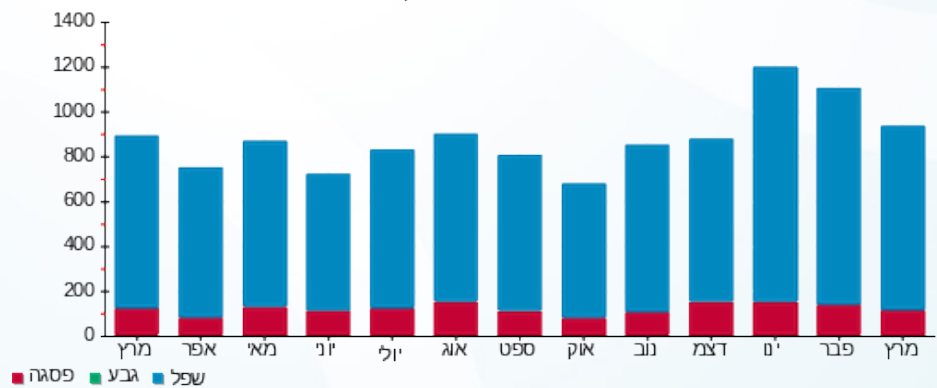



18/04/24

תאריך הפקדה:

שם דייר: בניין B - ק.03 - מריליו ובניו
שם אתר: מרכז עזריאלי חולון

31/03/24

תאריך קריאה נוכחית:

01/03/24

תאריך קריאה קודמת:

לקוח/ה נכבד/ה, אנו מתכבדים להגיש את חישוב צריכת החשמל לתקופה 01/03/24 - 31/03/24:

בניין B מריליו ובניו בניין B ק.3 - 2 - 18029660(3x80)

| סוג תעריף | סוג צריכה | קריאה קודמת | קריאה נוכחית | סה"כ צריכה בקוט"ש | מחיר לקוט"ש בא"ג | סה"כ לתשלום |
|--------------------------|-----------|-------------|--------------|-------------------|------------------|-------------|
| פרטי חשבון עבור תאריכים: | | | | | | |
| 777 | פסגה | 01/03/24 | 31/03/24 | 14.30 | 39.61 | 5.66 ₪ |
| 778 | גבע | 575.50 | 575.50 | 0.00 | 39.61 | 0.00 ₪ |
| 779 | שפל | 2,756.10 | 2,840.50 | 84.40 | 35.26 | 29.76 ₪ |

סה"כ לדייר:

| פסגה | גבע | שפל | סה"כ | שיא ביקוש |
|--------|--------|---------|---------|-----------|
| 14.30 | 0.00 | 84.40 | 98.70 | 1.64 |
| ₪ 5.66 | ₪ 0.00 | ₪ 29.76 | ₪ 35.42 | |

סה"כ צריכה

סה"כ לתשלום

| | | |
|----------|-----------------------------------|--------------|
| 226.74 ₪ | תשלום קבוע | |
| 16.78 ₪ | תשלום עבור גודל חיבור בKVA (3x80) | |
| 278.95 ₪ | סה"כ לתשלום | לא כולל מע"מ |

התפלגות חיוב בש"ח לפי תעו"ז

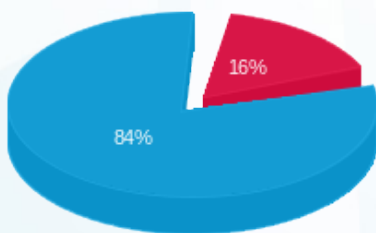

- פסגה (₪ 5.66)
- גבע (₪ 0.00)
- שפל (₪ 29.76)

הסטוריית צריכה בקוט"ש

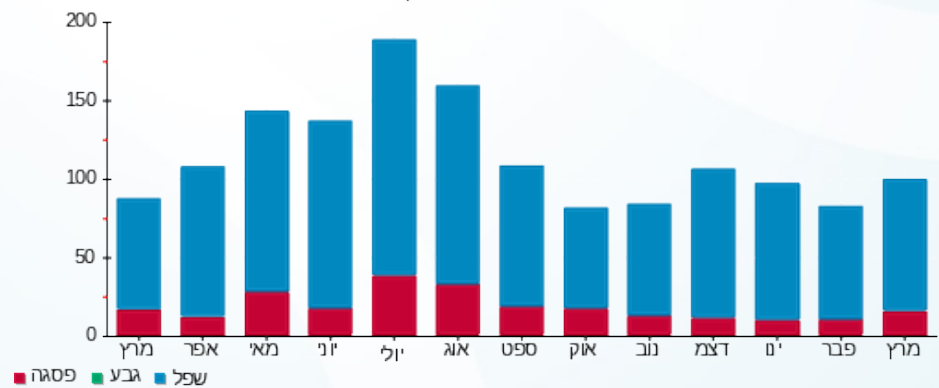



18/04/24 תאריך הפקה:
 31/03/24 תאריך קריאה נוכחית:
 01/03/24 תאריך קריאה קודמת:

שם דייר: בניין B - ק.03 - עו"ד רפאל
 שם אתר: מרכז עזריאלי חולון

לקוח/ה נכבד/ה, אנו מתכבדים להגיש את חישוב צריכת החשמל לתקופה 01/03/24 - 31/03/24:

בניין B - ק.03 - עו"ד רפאל - 5 - 18029660 (3x63)

| סוג תעריף | סוג צריכה | קריאה קודמת | קריאה נוכחית | סה"כ צריכה בקוט"ש | מחיר לקוט"ש בא"ג | סה"כ לתשלום |
|--------------------------|-----------|-------------|--------------|-------------------|------------------|-------------|
| פרטי חשבון עבור תאריכים: | | | | | | |
| 777 | פסגה | 01/03/24 | 31/03/24 | 80.35 | 39.61 | 31.83 ₪ |
| 778 | גבע | 3,604.35 | 3,604.35 | 0.00 | 39.61 | 0.00 ₪ |
| 779 | שפל | 18,084.55 | 18,521.35 | 436.80 | 35.26 | 154.02 ₪ |

סה"כ לדייר:

| פסגה | גבע | שפל | סה"כ | שיא ביקוש |
|---------|--------|----------|----------|-----------|
| 80.35 | 0.00 | 436.80 | 517.15 | 2.83 |
| ₪ 31.83 | ₪ 0.00 | ₪ 154.02 | ₪ 185.84 | |

סה"כ צריכה
 סה"כ לתשלום

| | |
|--------------|-----------------------------------|
| 226.74 ₪ | תשלום קבוע |
| 13.22 ₪ | תשלום עבור גודל חיבור בKVA (3x63) |
| 425.80 ₪ | סה"כ לתשלום |
| לא כולל מע"מ | |

התפלגות חיוב בש"ח לפי תעו"ז

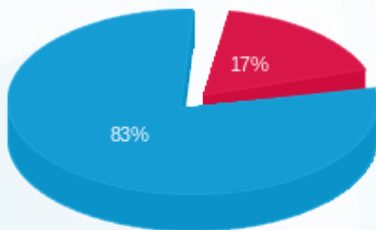

פסגה (₪ 31.83)
 גבע (₪ 0.00)
 שפל (₪ 154.02)

הסטוריית צריכה בקוט"ש

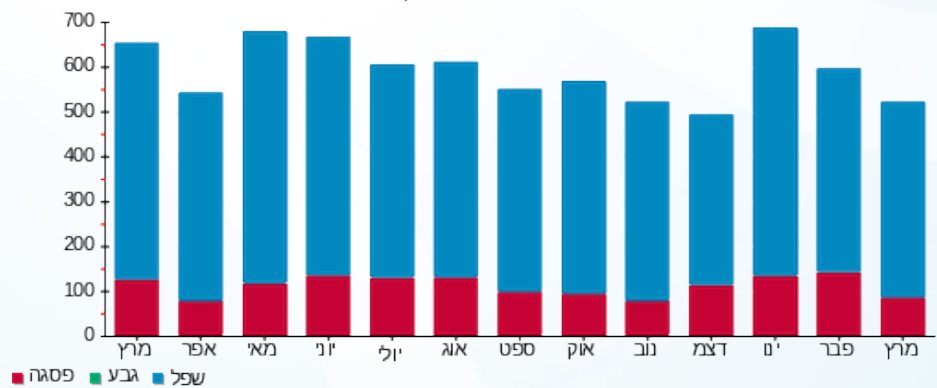



18/04/24 תאריך הפקה:
 31/03/24 תאריך קריאה נוכחית:
 01/03/24 תאריך קריאה קודמת:

שם דייר: בניין B - ק.04 - אי פי גרופ
 שם אתר: מרכז עזריאלי חולון

לקוח/ה נכבד/ה, אנו מתכבדים להגיש את חישוב צריכת החשמל לתקופה 01/03/24 - 31/03/24:

בניין B אי פי גרופ ק. 4 - 3 - 15129207(3x20)

| סוג תעריף | סוג צריכה | קריאה קודמת | קריאה נוכחית | סה"כ צריכה בקוט"ש | מחיר לקוט"ש בא"ג | סה"כ לתשלום |
|--------------------------|-----------|-------------|--------------|-------------------|------------------|-------------|
| פרטי חשבון עבור תאריכים: | | | | | | |
| 777 | פסגה | 01/03/24 | 31/03/24 | 82.17 | 39.61 | 32.55 ₪ |
| 778 | גבע | 7,147.30 | 7,147.30 | 0.00 | 39.61 | 0.00 ₪ |
| 779 | שפל | 26,013.32 | 26,486.10 | 472.78 | 35.26 | 166.70 ₪ |

סה"כ לדייר:

| פסגה | גבע | שפל | סה"כ | שיא ביקוש |
|---------|--------|----------|----------|-----------|
| 82.17 | 0.00 | 472.78 | 554.95 | 2.71 |
| ₪ 32.55 | ₪ 0.00 | ₪ 166.70 | ₪ 199.25 | |

סה"כ צריכה
 סה"כ לתשלום

| | |
|--------------|-----------------------------------|
| 226.74 ₪ | תשלום קבוע |
| 4.20 ₪ | תשלום עבור גודל חיבור בKVA (3x20) |
| 430.18 ₪ | סה"כ לתשלום |
| לא כולל מע"מ | |

התפלגות חיוב בש"ח לפי תעו"ז

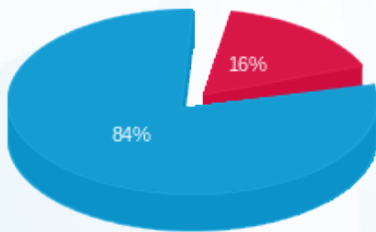

פסגה (₪ 32.55)
 גבע (₪ 0.00)
 שפל (₪ 166.70)

הסטוריית צריכה בקוט"ש

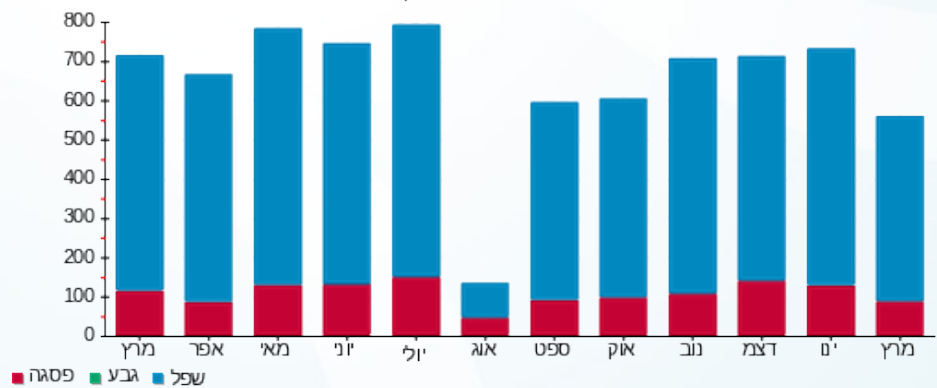

18/04/24 תאריך הפקה:
 31/03/24 תאריך קריאה נוכחית:
 01/03/24 תאריך קריאה קודמת:

שם דייר: בנין B - ק.04 - אייל פתרונות
 שם אתר: מרכז עזריאלי חולון

לקוח/ה נכבד/ה, אנו מתכבדים להגיש את חישוב צריכת החשמל לתקופה 01/03/24 - 31/03/24:

בנין B אייל פתרונות ק. 4 - 8 - 15129207(0x0)

| סוג תעריף | סוג צריכה | קריאה קודמת | קריאה נוכחית | סה"כ צריכה בקוט"ש | מחיר לקוט"ש בא"ג | סה"כ לתשלום |
|--------------------------|-----------|-------------|--------------|-------------------|------------------|-------------|
| פרטי חשבון עבור תאריכים: | | | | | | |
| 777 | פסגה | 01/03/24 | 31/03/24 | 0.00 | 39.61 | 0.00 ₪ |
| 778 | גבע | 217.70 | 217.70 | 0.00 | 39.61 | 0.00 ₪ |
| 779 | שפל | 1,846.93 | 1,847.10 | 0.17 | 35.26 | 0.06 ₪ |

סה"כ לדייר:

| פסגה | גבע | שפל | סה"כ | שיא ביקוש |
|--------|--------|--------|--------|-----------|
| 0.00 | 0.00 | 0.17 | 0.17 | 0.28 |
| 0.00 ₪ | 0.00 ₪ | 0.06 ₪ | 0.06 ₪ | |

סה"כ צריכה
 סה"כ לתשלום

| | | |
|--------|---|---------------------|
| 0.00 ₪ | תשלום קבוע | |
| 0.00 ₪ | תשלום עבור גודל חיבור בKVA (0x0) | |
| 0.06 ₪ | סה"כ לתשלום | לא כולל מע"מ |

התפלגות חיוב בש"ח לפי תעו"ז

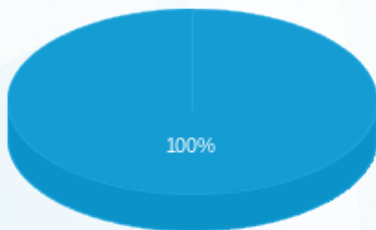

פסגה (0.00 ₪) ■
 גבע (0.00 ₪) ■
 שפל (0.06 ₪) ■

הסטוריית צריכה בקוט"ש

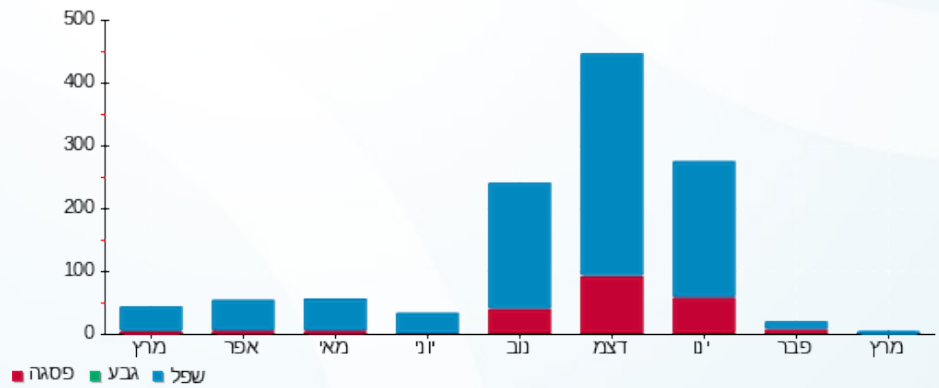

18/04/24 תאריך הפקה:
 31/03/24 תאריך קריאה נוכחית:
 01/03/24 תאריך קריאה קודמת:

שם דייר: בניין B - ק.04 - אייל פתרונות תוכנה
 שם אתר: מרכז עזריאלי חולון

לקוח/ה נכבד/ה, אנו מתכבדים להגיש את חישוב צריכת החשמל לתקופה 01/03/24 - 31/03/24:

בניין B אייל פתרונות תוכנה ק. 4 - 5 - 15129207(0x0)

| סוג תעריף | סוג צריכה | קריאה קודמת | קריאה נוכחית | סה"כ צריכה בקוט"ש | מחיר לקוט"ש בא"ג | סה"כ לתשלום |
|--------------------------|-----------|-------------|--------------|-------------------|------------------|-------------|
| פרטי חשבון עבור תאריכים: | | | | | | |
| 777 | פסגה | 01/03/24 | 31/03/24 | 297.60 | 39.61 | 117.88 ₪ |
| 778 | גבע | 11,791.80 | 11,791.80 | 0.00 | 39.61 | 0.00 ₪ |
| 779 | שפל | 50,549.92 | 52,391.00 | 1,841.08 | 35.26 | 649.16 ₪ |

סה"כ לדייר:

| פסגה | גבע | שפל | סה"כ | שיא ביקוש |
|----------|--------|----------|----------|-----------|
| 297.60 | 0.00 | 1,841.08 | 2,138.68 | 8.45 |
| 117.88 ₪ | 0.00 ₪ | 649.16 ₪ | 767.04 ₪ | |

סה"כ צריכה
 סה"כ לתשלום

| | | |
|----------|---|---------------------|
| 226.74 ₪ | תשלום קבוע | |
| 0.00 ₪ | תשלום עבור גודל חיבור בKVA (0x0) | |
| 993.78 ₪ | סה"כ לתשלום | לא כולל מע"מ |

התפלגות חיוב בש"ח לפי תעו"ז

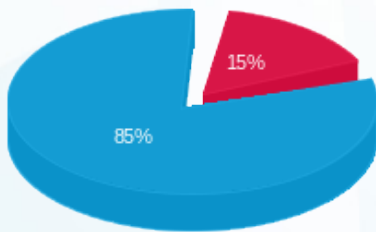

■ פסגה (117.88 ₪)
 ■ גבע (0.00 ₪)
 ■ שפל (649.16 ₪)

הסטוריית צריכה בקוט"ש

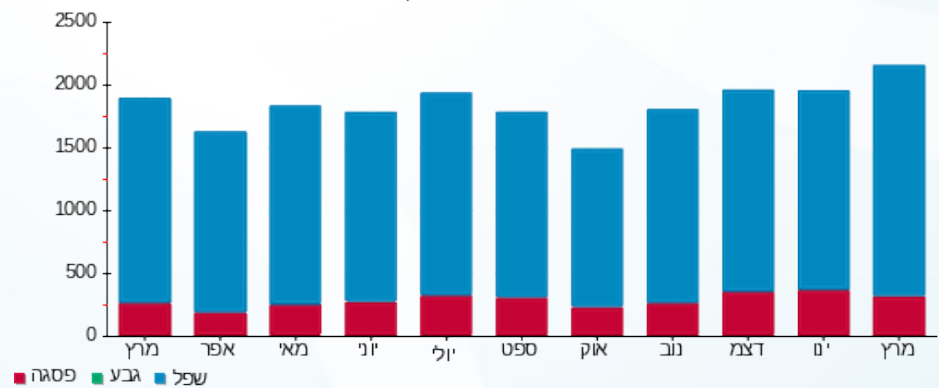

18/04/24 תאריך הפקה:
 31/03/24 תאריך קריאה נוכחית:
 01/03/24 תאריך קריאה קודמת:

שם דייר: בניין B - ק.04 - אייל פתרונות תוכנה
 שם אתר: מרכז עזריאלי חולון

לקוח/ה נכבד/ה, אנו מתכבדים להגיש את חישוב צריכת החשמל לתקופה 01/03/24 - 31/03/24:

בניין B - ק.04 - אייל פתרונות תוכנה - 1 - 15129207(3x40)

| סוג תעריף | סוג צריכה | קריאה קודמת | קריאה נוכחית | סה"כ צריכה בקוט"ש | מחיר לקוט"ש בא"ג | סה"כ לתשלום |
|--------------------------|-----------|-------------|--------------|-------------------|------------------|-------------|
| פרטי חשבון עבור תאריכים: | | | | | | |
| 777 | פסגה | 01/03/24 | 31/03/24 | 17.10 | 39.61 | 6.77 ₪ |
| 778 | גבע | 3,825.40 | 3,825.40 | 0.00 | 39.61 | 0.00 ₪ |
| 779 | שפל | 16,518.46 | 16,609.45 | 90.99 | 35.26 | 32.08 ₪ |

סה"כ לדייר:

| פסגה | גבע | שפל | סה"כ | שיא ביקוש |
|--------|--------|---------|---------|-----------|
| 17.10 | 0.00 | 90.99 | 108.09 | 0.61 |
| ₪ 6.77 | ₪ 0.00 | ₪ 32.08 | ₪ 38.86 | |

סה"כ צריכה
 סה"כ לתשלום

| | | |
|----------|--|---------------------|
| 226.74 ₪ | תשלום קבוע | |
| 8.39 ₪ | תשלום עבור גודל חיבור בKVA (3x40) | |
| 273.99 ₪ | סה"כ לתשלום | לא כולל מע"מ |

התפלגות חיוב בש"ח לפי תעו"ז

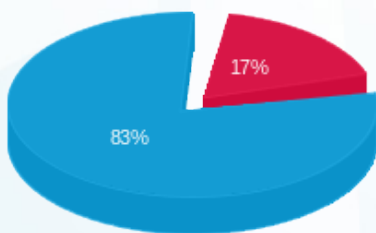

פסגה (6.77 ₪)
 גבע (0.00 ₪)
 שפל (32.08 ₪)

הסטוריית צריכה בקוט"ש

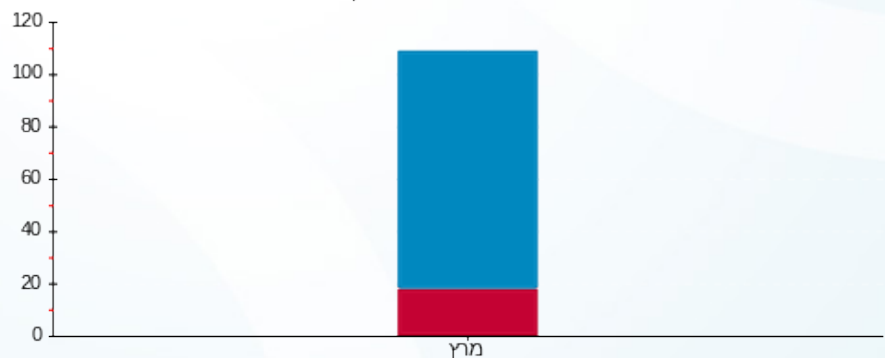

פסגה גבע שפל



18/04/24 תאריך הפקדה:
 31/03/24 תאריך קריאה נוכחית:
 01/03/24 תאריך קריאה קודמת:

שם דייר: בניין B - ק.04 - אייל פתרונות תוכנה 1
 שם אתר: מרכז עזריאלי חולון

לקוח/ה נכבד/ה, אנו מתכבדים להגיש את חישוב צריכת החשמל לתקופה 01/03/24 - 31/03/24:

בניין B - ק.04 - אייל פתרונות תוכנה - 2 - 15129207(3x63)

| סוג תעריף | סוג צריכה | קריאה קודמת | קריאה נוכחית | סה"כ צריכה בקוט"ש | מחיר לקוט"ש בא"ג | סה"כ לתשלום |
|--------------------------|-----------|-------------|--------------|-------------------|------------------|-------------|
| פרטי חשבון עבור תאריכים: | | | | | | |
| 777 | פסגה | 01/03/24 | 31/03/24 | 112.39 | 39.61 | 44.52 ₪ |
| 778 | גבע | 2,638.70 | 2,638.70 | 0.00 | 39.61 | 0.00 ₪ |
| 779 | שפל | 11,586.30 | 12,090.60 | 504.31 | 35.26 | 177.82 ₪ |

סה"כ לדייר:

| פסגה | גבע | שפל | סה"כ | שיא ביקוש |
|---------|--------|----------|----------|-----------|
| 112.39 | 0.00 | 504.31 | 616.69 | 7.27 |
| ₪ 44.52 | ₪ 0.00 | ₪ 177.82 | ₪ 222.33 | |

סה"כ צריכה
 סה"כ לתשלום

| | | |
|----------|--|---------------------|
| 226.74 ₪ | תשלום קבוע | |
| 13.22 ₪ | תשלום עבור גודל חיבור בKVA (3x63) | |
| 462.29 ₪ | סה"כ לתשלום | לא כולל מע"מ |

התפלגות חיוב בש"ח לפי תע"ז

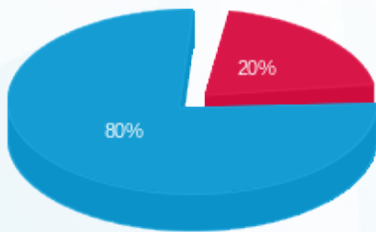

פסגה (₪ 44.52) ■
 גבע (₪ 0.00) ■
 שפל (₪ 177.82) ■

הסטוריית צריכה בקוט"ש

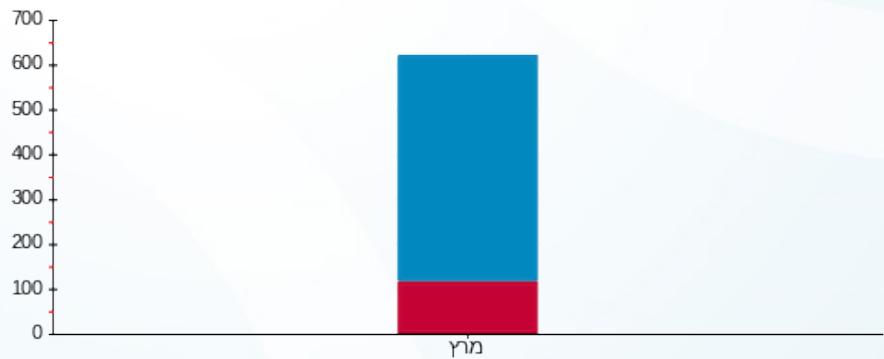

פסגה ■ גבע ■ שפל



18/04/24

תאריך הפקה:

שם דייר: בניין B - ק.04 - אפצי פתרונות כח ישראל
שם אתר: מרכז עזריאלי חולון

31/03/24

תאריך קריאה נוכחית:

01/03/24

תאריך קריאה קודמת:

לקוח/ה נכבד/ה, אנו מתכבדים להגיש את חישוב צריכת החשמל לתקופה 01/03/24 - 31/03/24:

בניין B אפצי פתרונות כח ישראל ק.4 - 6 - (3x80)15129207

| סוג תעריף | סוג צריכה | קריאה קודמת | קריאה נוכחית | סה"כ צריכה בקוט"ש | מחיר לקוט"ש בא"ג | סה"כ לתשלום |
|--------------------------|-----------|-------------|--------------|-------------------|------------------|-------------|
| פרטי חשבון עבור תאריכים: | | | | | | |
| 777 | פסגה | 01/03/24 | 31/03/24 | 196.47 | 39.61 | 77.82 ₪ |
| 778 | גבע | 9,265.50 | 9,265.50 | 0.00 | 39.61 | 0.00 ₪ |
| 779 | שפל | 43,789.84 | 44,965.80 | 1,175.96 | 35.26 | 414.64 ₪ |

סה"כ לדייר:

| פסגה | גבע | שפל | סה"כ | שיא ביקוש |
|---------|--------|----------|----------|-----------|
| 196.47 | 0.00 | 1,175.96 | 1,372.43 | 5.17 |
| ₪ 77.82 | ₪ 0.00 | ₪ 414.64 | ₪ 492.47 | |

סה"כ צריכה

סה"כ לתשלום

| | | |
|----------|-----------------------------------|--------------|
| 226.74 ₪ | תשלום קבוע | |
| 16.78 ₪ | תשלום עבור גודל חיבור בKVA (3x80) | |
| 735.99 ₪ | סה"כ לתשלום | לא כולל מע"מ |

התפלגות חיוב בש"ח לפי תעו"ז

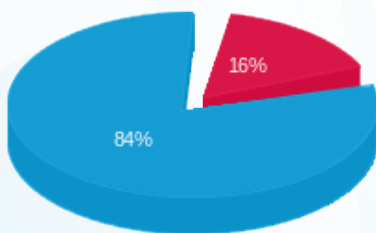

■ פסגה (₪ 77.82)
■ גבע (₪ 0.00)
■ שפל (₪ 414.64)

הסטוריית צריכה בקוט"ש

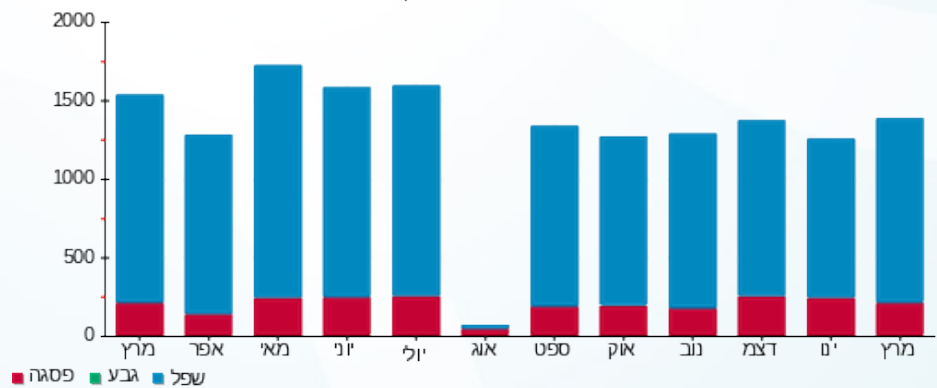



18/04/24

תאריך הפקה:

שם דייר: בניין B - ק.04 - סגל

31/03/24

תאריך קריאה נוכחית:

שם אתר: מרכז עזריאלי חולון

01/03/24

תאריך קריאה קודמת:

לקוח/ה נכבד/ה, אנו מתכבדים להגיש את חישוב צריכת החשמל לתקופה 01/03/24 - 31/03/24:

בניין B סגל קומה 4 - 12 - 15129207(3x63)

| סוג תעריף | סוג צריכה | קריאה קודמת | קריאה נוכחית | סה"כ צריכה בקוט"ש | מחיר לקוט"ש בא"ג | סה"כ לתשלום |
|--------------------------|-----------|-------------|--------------|-------------------|------------------|-------------|
| פרטי חשבון עבור תאריכים: | | | | | | |
| 777 | פסגה | 01/03/24 | 31/03/24 | 92.24 | 39.61 | 36.54 ₪ |
| 778 | גבע | 4,569.60 | 4,569.60 | 0.00 | 39.61 | 0.00 ₪ |
| 779 | שפל | 19,557.98 | 20,109.40 | 551.42 | 35.26 | 194.43 ₪ |

סה"כ לדייר:

| פסגה | גבע | שפל | סה"כ | שיא ביקוש |
|---------|--------|----------|----------|-----------|
| 92.24 | 0.00 | 551.42 | 643.66 | 6.62 |
| ₪ 36.54 | ₪ 0.00 | ₪ 194.43 | ₪ 230.97 | |

סה"כ צריכה

סה"כ לתשלום

| | | |
|----------|-----------------------------------|--------------|
| 226.74 ₪ | תשלום קבוע | |
| 13.22 ₪ | תשלום עבור גודל חיבור בKVA (3x63) | |
| 470.92 ₪ | סה"כ לתשלום | לא כולל מע"מ |

התפלגות חיוב בש"ח לפי תעו"ז

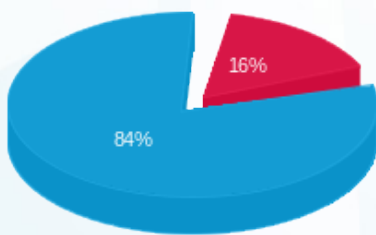

- פסגה (₪ 36.54) 84%
- גבע (₪ 0.00) 16%
- שפל (₪ 194.43) 0%

הסטוריית צריכה בקוט"ש

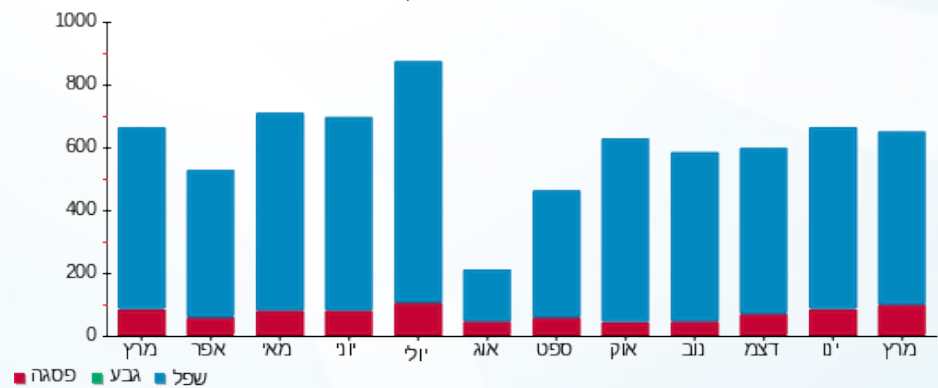



18/04/24

תאריך הפקה:

שם דייר: בניין B - ק.05 - בוני התיכון
שם אתר: מרכז עזריאלי חולון

31/03/24

תאריך קריאה נוכחית:

01/03/24

תאריך קריאה קודמת:

לקוח/ה נכבד/ה, אנו מתכבדים להגיש את חישוב צריכת החשמל לתקופה 01/03/24 - 31/03/24:

בניין B - ק.05 - בוני התיכון - 14 - 15129207(3x200)

| סוג תעריף | סוג צריכה | קריאה קודמת | קריאה נוכחית | סה"כ צריכה בקוט"ש | מחיר לקוט"ש בא"ג | סה"כ לתשלום |
|--------------------------|-----------|-------------|--------------|-------------------|------------------|-------------|
| פרטי חשבון עבור תאריכים: | | | | | | |
| 777 | פסגה | 01/03/24 | 31/03/24 | 841.66 | 39.61 | 333.38 ₪ |
| 778 | גבע | 26,418.00 | 26,418.00 | 0.00 | 39.61 | 0.00 ₪ |
| 779 | שפל | 118,399.46 | 122,108.60 | 3,709.14 | 35.26 | 1,307.84 ₪ |

סה"כ לדייר:

| פסגה | גבע | שפל | סה"כ | שיא ביקוש |
|----------|--------|------------|------------|-----------|
| 841.66 | 0.00 | 3,709.14 | 4,550.80 | 16.99 |
| 333.38 ₪ | 0.00 ₪ | 1,307.84 ₪ | 1,641.22 ₪ | |

סה"כ צריכה

סה"כ לתשלום

| | | |
|------------|------------------------------------|--------------|
| 226.74 ₪ | תשלום קבוע | |
| 41.96 ₪ | תשלום עבור גודל חיבור בKVA (3x200) | |
| 1,909.92 ₪ | סה"כ לתשלום | לא כולל מע"מ |

התפלגות חיוב בש"ח לפי תע"ז

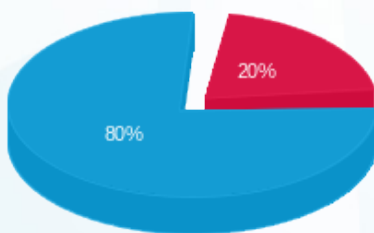

- פסגה (333.38 ₪) - 20%
- גבע (0.00 ₪) - 0%
- שפל (1,307.84 ₪) - 80%

הסטוריית צריכה בקוט"ש

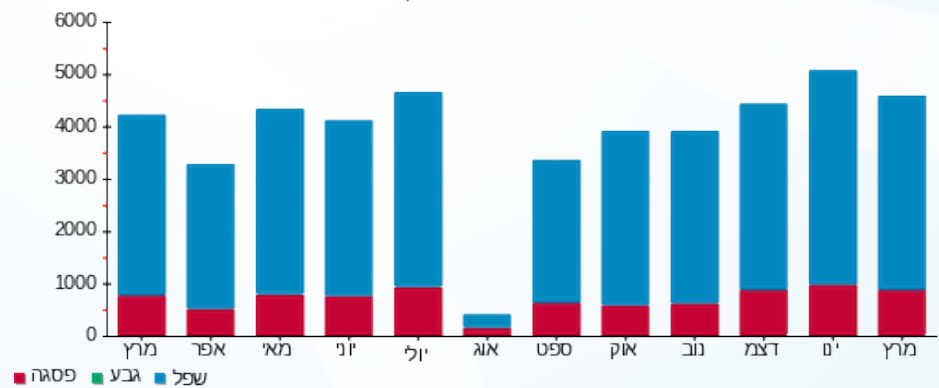



18/04/24

תאריך הפקדה:

שם דייר: בניין B - ק.05 - הופמן

31/03/24

תאריך קריאה נוכחית:

שם אתר: מרכז עזריאלי חולון

01/03/24

תאריך קריאה קודמת:

לקוח/ה נכבד/ה, אנו מתכבדים להגיש את חישוב צריכת החשמל לתקופה 01/03/24 - 31/03/24:

בניין B הופמן ק.5 - 13 - 18029660(3x160)

| סוג תעריף | סוג צריכה | קריאה קודמת | קריאה נוכחית | סה"כ צריכה בקוט"ש | מחיר לקוט"ש בא"ג | סה"כ לתשלום |
|--------------------------|-----------|-------------|--------------|-------------------|------------------|-------------|
| פרטי חשבון עבור תאריכים: | | | | | | |
| 777 | פסגה | 01/03/24 | 31/03/24 | 206.60 | 39.61 | 81.83 ₪ |
| 778 | גבע | 21,709.00 | 21,709.00 | 0.00 | 39.61 | 0.00 ₪ |
| 779 | שפל | 87,533.00 | 89,169.40 | 1,636.40 | 35.26 | 576.99 ₪ |

סה"כ לדייר:

| פסגה | גבע | שפל | סה"כ | שיא ביקוש |
|---------|--------|----------|----------|-----------|
| 206.60 | 0.00 | 1,636.40 | 1,843.00 | 8.19 |
| ₪ 81.83 | ₪ 0.00 | ₪ 576.99 | ₪ 658.83 | |

סה"כ צריכה

סה"כ לתשלום

| | | |
|----------|---|---------------------|
| 226.74 ₪ | תשלום קבוע | |
| 33.57 ₪ | תשלום עבור גודל חיבור בKVA (3x160) | |
| 919.14 ₪ | סה"כ לתשלום | לא כולל מע"מ |

התפלגות חיוב בש"ח לפי תע"ז

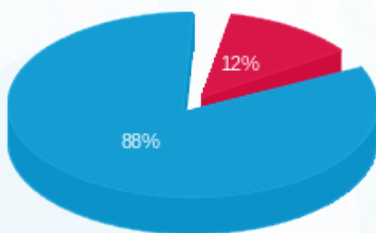

- פסגה (₪ 81.83)
- גבע (₪ 0.00)
- שפל (₪ 576.99)

הסטוריית צריכה בקוט"ש

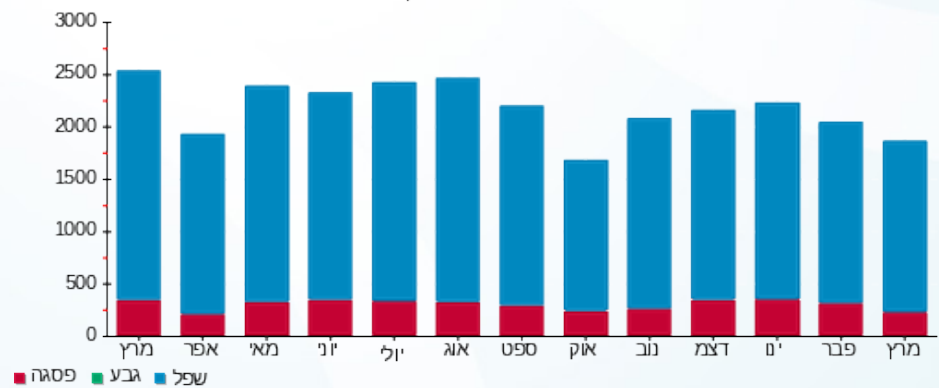



18/04/24

תאריך הפקה:

שם דייר: בניין B - ק.05 - טריין

31/03/24

תאריך קריאה נוכחית:

שם אתר: מרכז עזריאלי חולון

01/03/24

תאריך קריאה קודמת:

לקוח/ה נכבד/ה, אנו מתכבדים להגיש את חישוב צריכת החשמל לתקופה 01/03/24 - 31/03/24:

בניין B טריין ק.5 - 14 - 18029660(3x80)

| סוג תעריף | סוג צריכה | קריאה קודמת | קריאה נוכחית | סה"כ צריכה בקוט"ש | מחיר לקוט"ש בא"ג | סה"כ לתשלום |
|--------------------------|-----------|-------------|--------------|-------------------|------------------|-------------|
| פרטי חשבון עבור תאריכים: | | | | | | |
| 777 | פסגה | 01/03/24 | 31/03/24 | 204.50 | 39.61 | 81.00 ₪ |
| 778 | גבע | 10,768.60 | 10,768.60 | 0.00 | 39.61 | 0.00 ₪ |
| 779 | שפל | 54,251.60 | 55,746.70 | 1,495.10 | 35.26 | 527.17 ₪ |

סה"כ לדייר:

| פסגה | גבע | שפל | סה"כ | שיא ביקוש |
|---------|--------|----------|----------|-----------|
| 204.50 | 0.00 | 1,495.10 | 1,699.60 | 14.75 |
| ₪ 81.00 | ₪ 0.00 | ₪ 527.17 | ₪ 608.17 | |

סה"כ צריכה

סה"כ לתשלום

| | | |
|----------|--|---------------------|
| 226.74 ₪ | תשלום קבוע | |
| 16.78 ₪ | תשלום עבור גודל חיבור בKVA (3x80) | |
| 851.70 ₪ | סה"כ לתשלום | לא כולל מע"מ |

התפלגות חיוב בש"ח לפי תעו"ז

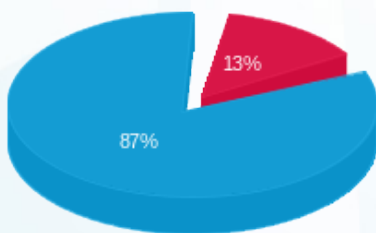

- פסגה (81.00 ₪)
- גבע (0.00 ₪)
- שפל (527.17 ₪)

הסטוריית צריכה בקוט"ש

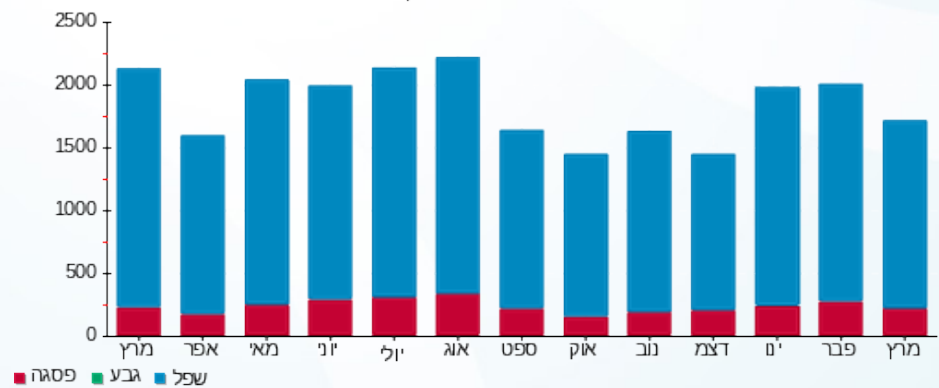



18/04/24

תאריך הפקה:

שם דייר: בניין B - ק.06 - אנוויז'ן

31/03/24

תאריך קריאה נוכחית:

שם אתר: מרכז עזריאלי חולון

01/03/24

תאריך קריאה קודמת:

לקוח/ה נכבד/ה, אנו מתכבדים להגיש את חישוב צריכת החשמל לתקופה 01/03/24 - 31/03/24:

בניין B - ק.06 - אנוויז'ן - 11 - 15129207(3x480)

| סוג תעריף | סוג צריכה | קריאה קודמת | קריאה נוכחית | סה"כ צריכה בקוט"ש | מחיר לקוט"ש בא"ג | סה"כ לתשלום |
|--------------------------|-----------|-------------|--------------|-------------------|------------------|-------------|
| פרטי חשבון עבור תאריכים: | | | | | | |
| 777 | פסגה | 01/03/24 | 31/03/24 | 1,817.36 | 39.61 | 719.86 ₪ |
| 778 | גבע | 66,403.20 | 66,403.20 | 0.00 | 39.61 | 0.00 ₪ |
| 779 | שפל | 278,348.56 | 288,081.60 | 9,733.04 | 35.26 | 3,431.87 ₪ |

סה"כ לדייר:

| פסגה | גבע | שפל | סה"כ | שיא ביקוש |
|----------|--------|------------|------------|-----------|
| 1,817.36 | 0.00 | 9,733.04 | 11,550.40 | 27.98 |
| 719.86 ₪ | 0.00 ₪ | 3,431.87 ₪ | 4,151.73 ₪ | |

סה"כ צריכה

סה"כ לתשלום

| | | |
|------------|------------------------------------|--------------|
| 226.74 ₪ | תשלום קבוע | |
| 100.70 ₪ | תשלום עבור גודל חיבור בKVA (3x480) | |
| 4,479.17 ₪ | סה"כ לתשלום | לא כולל מע"מ |

התפלגות חיוב בש"ח לפי תע"ז

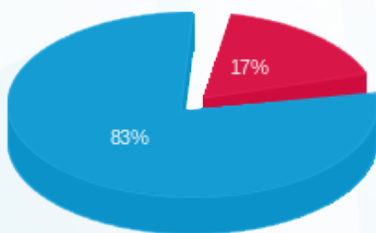

- פסגה (719.86 ₪) 83%
- גבע (0.00 ₪) 17%
- שפל (3,431.87 ₪) 0%

הסטוריית צריכה בקוט"ש

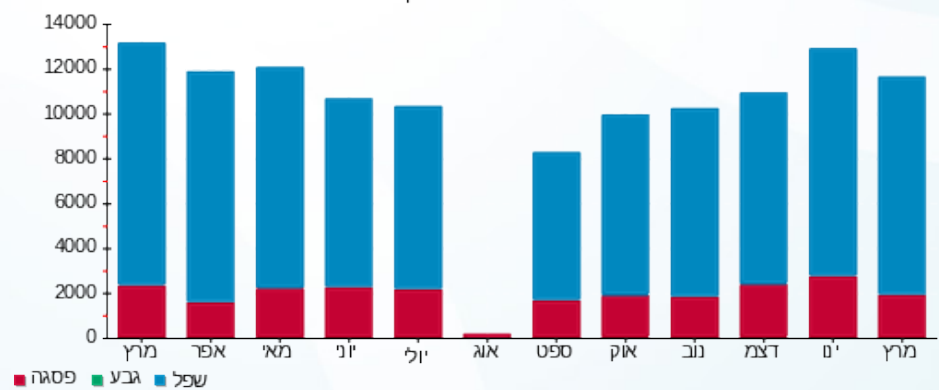

18/04/24 תאריך הפקה:
 31/03/24 תאריך קריאה נוכחית:
 01/03/24 תאריך קריאה קודמת:

שם דייר: בניין B - ק.10 - בנק מרכנתיל
 שם אתר: מרכז עזריאלי חולון

לקוח/ה נכבד/ה, אנו מתכבדים להגיש את חישוב צריכת החשמל לתקופה 01/03/24 - 31/03/24:

בניין B - בנק מרכנתיל ק.10 - 5 - 13044076(3x125)

| סוג תעריף | סוג צריכה | קריאה קודמת | קריאה נוכחית | סה"כ צריכה בקוט"ש | מחיר לקוט"ש בא"ג | סה"כ לתשלום |
|-----------|-----------|-------------|--------------|-------------------|------------------|-------------|
| | | 01/03/24 | 31/03/24 | | | |
| 777 | פסגה | 120,740.80 | 121,313.00 | 572.20 | 39.61 | 226.65 ₪ |
| 778 | גבע | 27,077.80 | 27,077.80 | 0.00 | 39.61 | 0.00 ₪ |
| 779 | שפל | 122,216.20 | 125,184.80 | 2,968.60 | 35.26 | 1,046.73 ₪ |

סה"כ לדייר:

| פסגה | גבע | שפל | סה"כ | שיא ביקוש |
|----------|--------|------------|------------|-----------|
| 572.20 | 0.00 | 2,968.60 | 3,540.80 | 16.83 |
| 226.65 ₪ | 0.00 ₪ | 1,046.73 ₪ | 1,273.38 ₪ | |

סה"כ צריכה
 סה"כ לתשלום

| | | |
|------------|---|---------------------|
| 0.00 ₪ | תשלום קבוע | |
| 26.22 ₪ | תשלום עבור גודל חיבור בKVA (3x125) | |
| 1,299.60 ₪ | סה"כ לתשלום | לא כולל מע"מ |

התפלגות חיוב בש"ח לפי תעו"ז

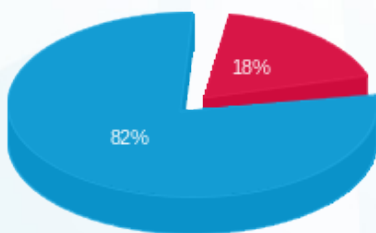

■ פסגה (226.65 ₪)
 ■ גבע (0.00 ₪)
 ■ שפל (1,046.73 ₪)

הסטוריית צריכה בקוט"ש

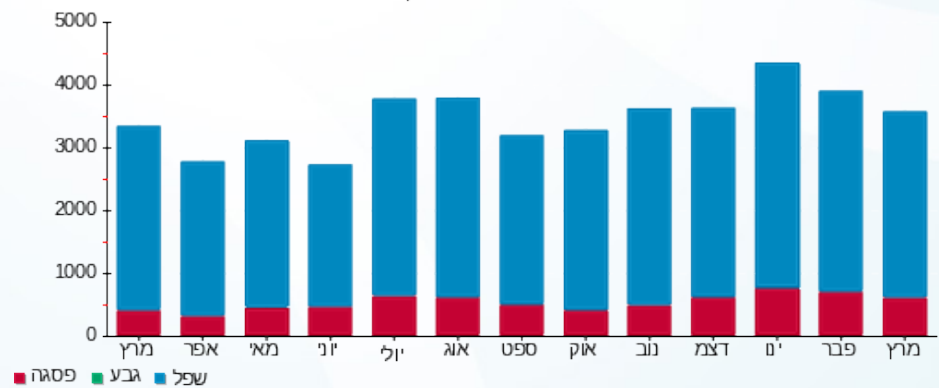



18/04/24

תאריך הפקדה:

שם דייר: בניין B - ק.10 - קווים
שם אתר: מרכז עזריאלי חולון

31/03/24

תאריך קריאה נוכחית:

01/03/24

תאריך קריאה קודמת:

לקוח/ה נכבד/ה, אנו מתכבדים להגיש את חישוב צריכת החשמל לתקופה 01/03/24 - 31/03/24:

בניין B קווים קומה 10 - 4 - 13044076(3x160)

| סוג תעריף | סוג צריכה | קריאה קודמת | קריאה נוכחית | סה"כ צריכה בקוט"ש | מחיר לקוט"ש בא"ג | סה"כ לתשלום |
|--------------------------|-----------|-------------|--------------|-------------------|------------------|-------------|
| פרטי חשבון עבור תאריכים: | | | | | | |
| 777 | פסגה | 01/03/24 | 31/03/24 | 442.40 | 39.61 | 175.23 ₪ |
| 778 | גבע | 44,546.40 | 44,546.40 | 0.00 | 39.61 | 0.00 ₪ |
| 779 | שפל | 177,640.00 | 180,674.80 | 3,034.80 | 35.26 | 1,070.07 ₪ |

סה"כ לדייר:

| פסגה | גבע | שפל | סה"כ | שיא ביקוש |
|----------|--------|------------|------------|-----------|
| 442.40 | 0.00 | 3,034.80 | 3,477.20 | 18.29 |
| 175.23 ₪ | 0.00 ₪ | 1,070.07 ₪ | 1,245.31 ₪ | |

סה"כ צריכה

סה"כ לתשלום

| | | |
|------------|------------------------------------|--------------|
| 226.74 ₪ | תשלום קבוע | |
| 33.57 ₪ | תשלום עבור גודל חיבור בKVA (3x160) | |
| 1,505.61 ₪ | סה"כ לתשלום | לא כולל מע"מ |

התפלגות חיוב בש"ח לפי תע"ז

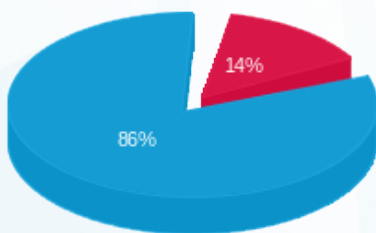

- פסגה (175.23 ₪) 86%
- גבע (0.00 ₪) 14%
- שפל (1,070.07 ₪) 0%

הסטוריית צריכה בקוט"ש

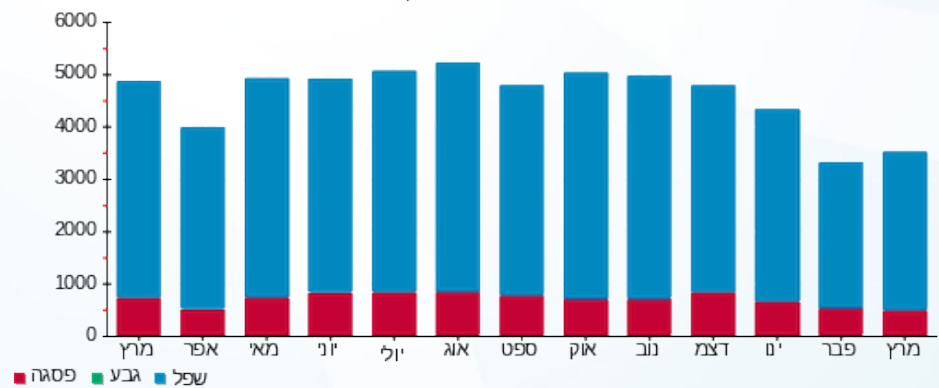



18/04/24 תאריך הפקה:
 31/03/24 תאריך קריאה נוכחית:
 01/03/24 תאריך קריאה קודמת:

שם דייר: בניין B - ק.11 - בנק הפועלים
 שם אתר: מרכז עזריאלי חולון

לקוח/ה נכבד/ה, אנו מתכבדים להגיש את חישוב צריכת החשמל לתקופה 01/03/24 - 31/03/24:

בניין B - ק.11 - בנק הפועלים - 4 - 13044066(3x250)

| סה"כ לתשלום | מחיר לקוט"ש בא"ג | סה"כ צריכה בקוט"ש | קריאה נוכחית | קריאה קודמת | סוג צריכה | סוג תעריף |
|-------------|------------------|-------------------|--------------|-------------|-----------|--------------------------|
| | | | 31/03/24 | 01/03/24 | | פרטי חשבון עבור תאריכים: |
| ₪ 433.49 | 39.61 | 1,094.40 | 314,029.60 | 312,935.20 | פסגה | 777 |
| ₪ 0.00 | 39.61 | 0.00 | 75,742.40 | 75,742.40 | גבע | 778 |
| ₪ 1,520.41 | 35.26 | 4,312.00 | 261,556.00 | 257,244.00 | שפל | 779 |

סה"כ לדייר:

| שיא ביקוש | סה"כ | שפל | גבע | פסגה |
|-----------|------------|------------|--------|----------|
| 17.09 | 5,406.40 | 4,312.00 | 0.00 | 1,094.40 |
| | ₪ 1,953.90 | ₪ 1,520.41 | ₪ 0.00 | ₪ 433.49 |

סה"כ צריכה
 סה"כ לתשלום

| | | |
|------------|---|---------------------|
| ₪ 226.74 | תשלום קבוע | |
| ₪ 52.45 | תשלום עבור גודל חיבור בKVA (3x250) | |
| ₪ 2,233.09 | סה"כ לתשלום | לא כולל מע"מ |

התפלגות חיוב בש"ח לפי תעו"ז

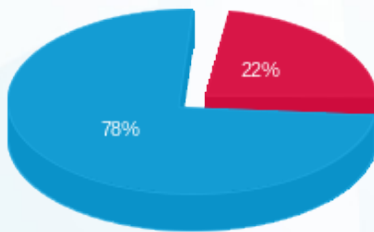

פסגה (₪ 433.49) ■
 גבע (₪ 0.00) ■
 שפל (₪ 1,520.41) ■

הסטוריית צריכה בקוט"ש

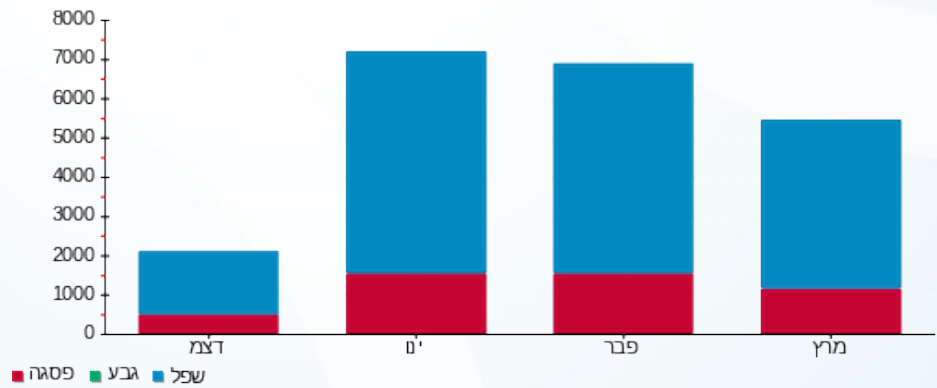



18/04/24 תאריך הפקה:
 31/03/24 תאריך קריאה נוכחית:
 01/03/24 תאריך קריאה קודמת:

שם דייר: בנין B - ק.12 - בנק הפועלים
 שם אתר: מרכז עזריאלי חולון

לקוח/ה נכבד/ה, אנו מתכבדים להגיש את חישוב צריכת החשמל לתקופה 01/03/24 - 31/03/24:

בנין B - ק.12 - בנק הפועלים - 6 - 13044076 (3x1000)

| סה"כ לתשלום | מחיר לקוט"ש בא"ג | סה"כ צריכה בקוט"ש | קריאה נוכחית | קריאה קודמת | סוג צריכה | סוג תעריף |
|-------------|------------------|-------------------|--------------|-------------|-----------|--------------------------|
| | | | 31/03/24 | 01/03/24 | | פרטי חשבון עבור תאריכים: |
| ₪ 315.93 | 39.61 | 797.60 | 550,082.40 | 549,284.80 | פסגה | 777 |
| ₪ 0.00 | 39.61 | 0.00 | 205,488.80 | 205,488.80 | גבע | 778 |
| ₪ 1,231.84 | 35.26 | 3,493.60 | 638,873.60 | 635,380.00 | שפל | 779 |

סה"כ לדייר:

| שיא ביקוש | סה"כ | שפל | גבע | פסגה |
|-----------|------------|------------|--------|----------|
| 13.16 | 4,291.20 | 3,493.60 | 0.00 | 797.60 |
| | ₪ 1,547.77 | ₪ 1,231.84 | ₪ 0.00 | ₪ 315.93 |

סה"כ צריכה
 סה"כ לתשלום

| | | |
|------------|--|---------------------|
| ₪ 226.74 | תשלום קבוע | |
| ₪ 209.80 | תשלום עבור גודל חיבור בKVA (3x1000) | |
| ₪ 1,984.31 | סה"כ לתשלום | לא כולל מע"מ |

התפלגות חיוב בש"ח לפי תעו"ז

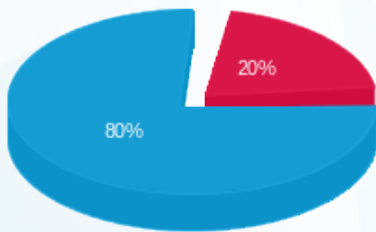

פסגה (₪ 315.93) ■
 גבע (₪ 0.00) ■
 שפל (₪ 1,231.84) ■

הסטוריית צריכה בקוט"ש

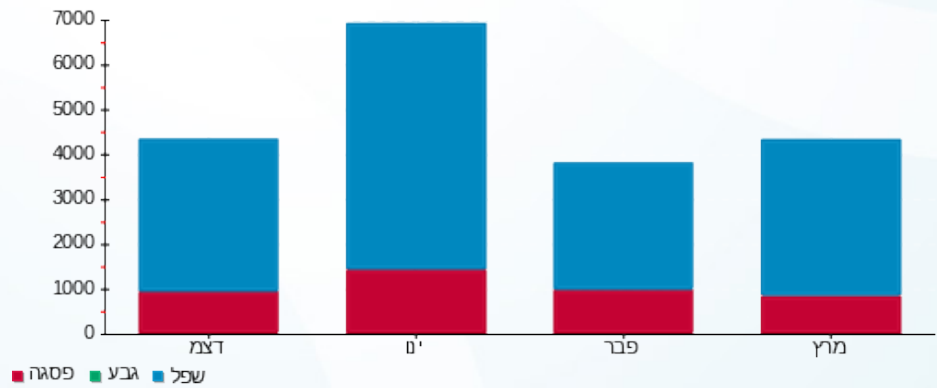



18/04/24

תאריך הפקה:

שם דייר: בנין B - רוברט פישר

31/03/24

תאריך קריאה נוכחית:

שם אתר: מרכז עזריאלי חולון

01/03/24

תאריך קריאה קודמת:

לקוח/ה נכבד/ה, אנו מתכבדים להגיש את חישוב צריכת החשמל לתקופה 01/03/24 - 31/03/24:

בנין B רוברט פישר - 9 - 15129207 (3x50)

| סוג תעריף | סוג צריכה | קריאה קודמת | קריאה נוכחית | סה"כ צריכה בקוט"ש | מחיר לקוט"ש בא"ג | סה"כ לתשלום |
|--------------------------|-----------|-------------|--------------|-------------------|------------------|-------------|
| פרטי חשבון עבור תאריכים: | | | | | | |
| 777 | פסגה | 01/03/24 | 31/03/24 | 295.34 | 39.61 | 116.98 ₪ |
| 778 | גבע | 19,916.70 | 19,916.70 | 0.00 | 39.61 | 0.00 ₪ |
| 779 | שפל | 90,201.53 | 91,842.90 | 1,641.37 | 35.26 | 578.75 ₪ |

סה"כ לדייר:

| פסגה | גבע | שפל | סה"כ | שיא ביקוש |
|----------|--------|----------|----------|-----------|
| 295.34 | 0.00 | 1,641.37 | 1,936.71 | 15.95 |
| 116.98 ₪ | 0.00 ₪ | 578.75 ₪ | 695.73 ₪ | |

סה"כ צריכה

סה"כ לתשלום

| | | |
|----------|-----------------------------------|--------------|
| 226.74 ₪ | תשלום קבוע | |
| 10.49 ₪ | תשלום עבור גודל חיבור בKVA (3x50) | |
| 932.96 ₪ | סה"כ לתשלום | לא כולל מע"מ |

התפלגות חיוב בש"ח לפי תעו"ז

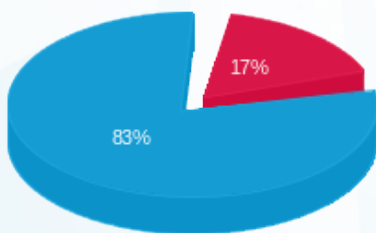

- פסגה (116.98 ₪)
- גבע (0.00 ₪)
- שפל (578.75 ₪)

הסטוריית צריכה בקוט"ש

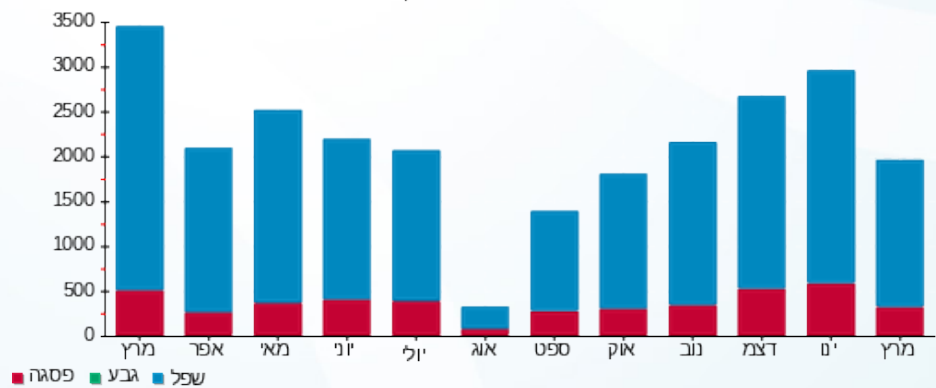



18/04/24 תאריך הפקה:
 31/03/24 תאריך קריאה נוכחית:
 01/03/24 תאריך קריאה קודמת:

שם דייר: בנין B מיזוג אוויר
שם אתר: מרכז עזריאלי חולון

לקוח/ה נכבד/ה, אנו מתכבדים להגיש את חישוב צריכת החשמל לתקופה 01/03/24 - 31/03/24:

בנין B צ'ילר 2 - 2 - 13044066

| סוג תעריף | סוג צריכה | קריאה קודמת | קריאה נוכחית | סה"כ צריכה בקוט"ש | מחיר לקוט"ש בא"ג | סה"כ לתשלום |
|--------------------------|-----------|--------------|--------------|-------------------|------------------|-------------|
| פרטי חשבון עבור תאריכים: | | | 01/03/24 | 31/03/24 | | |
| 777 | פסגה | 1,097,936.00 | 1,098,672.00 | 736.00 | 39.61 | 291.53 ₪ |
| 778 | גבע | 320,728.00 | 320,728.00 | 0.00 | 39.61 | 0.00 ₪ |
| 779 | שפל | 787,230.00 | 789,224.00 | 1,994.00 | 35.26 | 703.08 ₪ |

בנין B לוח משאבות - 3 - 13044066

| סוג תעריף | סוג צריכה | קריאה קודמת | קריאה נוכחית | סה"כ צריכה בקוט"ש | מחיר לקוט"ש בא"ג | סה"כ לתשלום |
|--------------------------|-----------|-------------|--------------|-------------------|------------------|-------------|
| פרטי חשבון עבור תאריכים: | | | 01/03/24 | 31/03/24 | | |
| 777 | פסגה | 0.00 | 0.00 | 0.00 | 39.61 | 0.00 ₪ |
| 778 | גבע | 0.00 | 0.00 | 0.00 | 39.61 | 0.00 ₪ |
| 779 | שפל | 0.00 | 0.00 | 0.00 | 35.26 | 0.00 ₪ |

בנין B צ'ילר 1 - 2 - 13044076

| סוג תעריף | סוג צריכה | קריאה קודמת | קריאה נוכחית | סה"כ צריכה בקוט"ש | מחיר לקוט"ש בא"ג | סה"כ לתשלום |
|--------------------------|-----------|-------------|--------------|-------------------|------------------|-------------|
| פרטי חשבון עבור תאריכים: | | | 01/03/24 | 31/03/24 | | |
| 777 | פסגה | 565,472.00 | 569,042.00 | 3,570.00 | 39.61 | 1,414.08 ₪ |
| 778 | גבע | 167,948.00 | 167,948.00 | 0.00 | 39.61 | 0.00 ₪ |
| 779 | שפל | 537,446.00 | 559,308.00 | 21,862.00 | 35.26 | 7,708.54 ₪ |

בנין B לוח שירותי מ"א בנג - 3 - 13044076

| סוג תעריף | סוג צריכה | קריאה קודמת | קריאה נוכחית | סה"כ צריכה בקוט"ש | מחיר לקוט"ש בא"ג | סה"כ לתשלום |
|--------------------------|-----------|-------------|--------------|-------------------|------------------|-------------|
| פרטי חשבון עבור תאריכים: | | | 01/03/24 | 31/03/24 | | |
| 777 | פסגה | 383,463.20 | 385,776.40 | 2,313.20 | 39.61 | 916.26 ₪ |
| 778 | גבע | 178,866.00 | 178,866.00 | 0.00 | 39.61 | 0.00 ₪ |
| 779 | שפל | 680,870.80 | 694,079.60 | 13,208.80 | 35.26 | 4,657.42 ₪ |



בניין B צילר 3 חיוני - 2 - 13080928

| סוג תעריף | סוג צריכה | קריאה קודמת | קריאה נוכחית | סה"כ צריכה בקוט"ש | מחיר לקוט"ש בא"ג | סה"כ לתשלום |
|--------------------------|-----------|--------------|--------------|-------------------|------------------|-------------|
| פרטי חשבון עבור תאריכים: | | | 31/03/24 | 01/03/24 | | |
| 777 | פסגה | 1,280,680.00 | 1,285,382.00 | 4,702.00 | 39.61 | 1,862.46 ₪ |
| 778 | גבע | 329,910.00 | 329,910.00 | 0.00 | 39.61 | 0.00 ₪ |
| 779 | שפל | 1,095,852.00 | 1,122,386.00 | 26,534.00 | 35.26 | 9,355.89 ₪ |

בניין B לוח משאבות מ"א 1 - 3 - 13080928

| סוג תעריף | סוג צריכה | קריאה קודמת | קריאה נוכחית | סה"כ צריכה בקוט"ש | מחיר לקוט"ש בא"ג | סה"כ לתשלום |
|--------------------------|-----------|-------------|--------------|-------------------|------------------|-------------|
| פרטי חשבון עבור תאריכים: | | | 31/03/24 | 01/03/24 | | |
| 777 | פסגה | 696,916.00 | 702,706.00 | 5,790.00 | 39.61 | 2,293.42 ₪ |
| 778 | גבע | 246,144.00 | 246,144.00 | 0.00 | 39.61 | 0.00 ₪ |
| 779 | שפל | 950,158.00 | 980,096.00 | 29,938.00 | 35.26 | 10,556.14 ₪ |

בניין B צילר 4 חיוני - 5 - 13080928

| סוג תעריף | סוג צריכה | קריאה קודמת | קריאה נוכחית | סה"כ צריכה בקוט"ש | מחיר לקוט"ש בא"ג | סה"כ לתשלום |
|--------------------------|-----------|-------------|--------------|-------------------|------------------|-------------|
| פרטי חשבון עבור תאריכים: | | | 31/03/24 | 01/03/24 | | |
| 777 | פסגה | 371,268.00 | 373,389.60 | 2,121.60 | 39.61 | 840.37 ₪ |
| 778 | גבע | 160,278.00 | 160,278.00 | 0.00 | 39.61 | 0.00 ₪ |
| 779 | שפל | 491,018.40 | 501,471.60 | 10,453.20 | 35.26 | 3,685.80 ₪ |

בניין B לוח משאבות מ"א 2 - 14 - 13080928

| סוג תעריף | סוג צריכה | קריאה קודמת | קריאה נוכחית | סה"כ צריכה בקוט"ש | מחיר לקוט"ש בא"ג | סה"כ לתשלום |
|--------------------------|-----------|-------------|--------------|-------------------|------------------|-------------|
| פרטי חשבון עבור תאריכים: | | | 31/03/24 | 01/03/24 | | |
| 777 | פסגה | 110,572.32 | 112,224.16 | 1,651.84 | 39.61 | 654.29 ₪ |
| 778 | גבע | 41,252.80 | 41,252.80 | 0.00 | 39.61 | 0.00 ₪ |
| 779 | שפל | 188,456.80 | 195,993.76 | 7,536.96 | 35.26 | 2,657.53 ₪ |

סה"כ לדירי:

| פסגה | גבע | שפל | סה"כ | שיא ביקוש |
|------------|--------|-------------|-------------|-----------|
| 20,884.64 | 0.00 | 111,526.96 | 132,411.60 | 229.50 |
| ₪ 8,272.41 | ₪ 0.00 | ₪ 39,324.41 | ₪ 47,596.81 | |

סה"כ צריכה
סה"כ לתשלום

| | | |
|-------------|--------------------|---------------------|
| 0.00 ₪ | תשלום קבוע | |
| 47,596.81 ₪ | סה"כ לתשלום | לא כולל מע"מ |





התפלגות חיוב בש"ח לפי תעו"ז

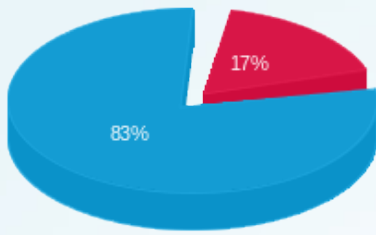

■ פסגה (8,272.41 ₪)
■ גבע (0.00 ₪)
■ שפל (39,324.41 ₪)

הסטוריית צריכה בקוט"ש

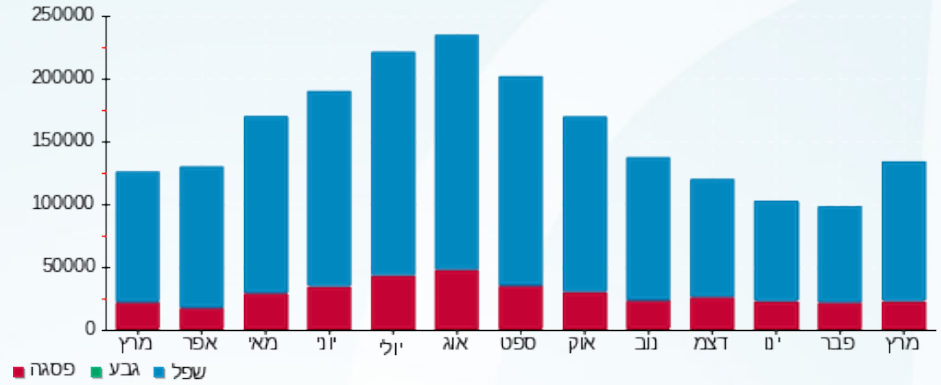

18/04/24 תאריך הפקדה:
 31/03/24 תאריך קריאה נוכחית:
 01/03/24 תאריך קריאה קודמת:

שם דייר: בניין B ק.01 יח' 05 - תבל תעופה
 שם אתר: מרכז עזריאלי חולון

לקוח/ה נכבד/ה, אנו מתכבדים להגיש את חישוב צריכת החשמל לתקופה 01/03/24 - 31/03/24:

בניין B ק.01 יח' 05 - תבל תעופה - 10 - 21038761(0x0)

| סוג תעריף | סוג צריכה | קריאה קודמת | קריאה נוכחית | סה"כ צריכה בקוט"ש | מחיר לקוט"ש בא"ג | סה"כ לתשלום |
|--------------------------|-----------|-------------|--------------|-------------------|------------------|-------------|
| פרטי חשבון עבור תאריכים: | | | | | | |
| 777 | פסגה | 01/03/24 | 31/03/24 | 8.10 | 39.61 | 3.21 ₪ |
| 778 | גבע | 0.00 | 0.00 | 0.00 | 39.61 | 0.00 ₪ |
| 779 | שפל | 300.20 | 360.00 | 59.80 | 35.26 | 21.09 ₪ |

סה"כ לדייר:

| פסגה | גבע | שפל | סה"כ | שיא ביקוש |
|--------|--------|---------|---------|-----------|
| 8.10 | 0.00 | 59.80 | 67.90 | 2.36 |
| 3.21 ₪ | 0.00 ₪ | 21.09 ₪ | 24.29 ₪ | |

סה"כ צריכה
 סה"כ לתשלום

| | | |
|----------|----------------------------------|--------------|
| 226.74 ₪ | תשלום קבוע | |
| 0.00 ₪ | תשלום עבור גודל חיבור בKVA (0x0) | |
| 251.03 ₪ | סה"כ לתשלום | לא כולל מע"מ |

התפלגות חיוב בש"ח לפי תעו"ז

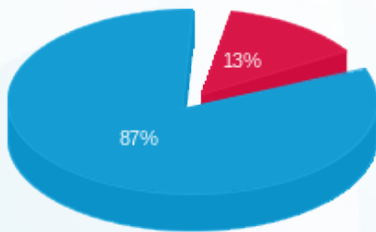

פסגה (3.21 ₪) ■
 גבע (0.00 ₪) ■
 שפל (21.09 ₪) ■

הסטוריית צריכה בקוט"ש

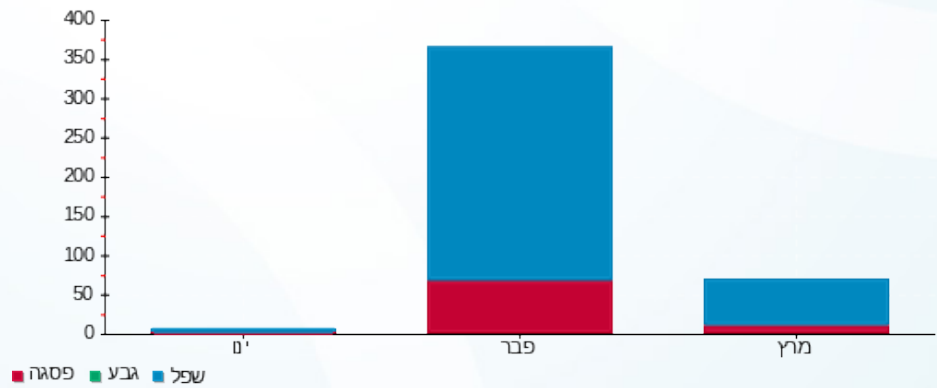



18/04/24

תאריך הפקה:

שם דייר: בניין B ראשי שנאי 1

31/03/24

תאריך קריאה נוכחית:

שם אתר: מרכז עזריאלי חולון

01/03/24

תאריך קריאה קודמת:

לקוח/ה נכבד/ה, אנו מתכבדים להגיש את חישוב צריכת החשמל לתקופה 01/03/24 - 31/03/24:

ראשי שנאי 1 בניין 1 - 13044076 - B

| סוג תעריף | סוג צריכה | קריאה קודמת | קריאה נוכחית | סה"כ צריכה בקוט"ש | מחיר לקוט"ש בא"ג | סה"כ לתשלום |
|--------------------------|-----------|--------------|--------------|-------------------|------------------|-------------|
| פרטי חשבון עבור תאריכים: | | | | | | |
| 777 | פסגה | 01/03/24 | 31/03/24 | 409.60 | 39.61 | 162.24 ₪ |
| 778 | גבע | 706,342.40 | 706,342.40 | 0.00 | 39.61 | 0.00 ₪ |
| 779 | שפל | 3,903,264.00 | 3,905,785.60 | 2,521.60 | 35.26 | 889.12 ₪ |

סה"כ לדייר:

| פסגה | גבע | שפל | סה"כ | שיא ביקוש |
|----------|--------|----------|------------|-----------|
| 409.60 | 0.00 | 2,521.60 | 2,931.20 | 4.10 |
| 162.24 ₪ | 0.00 ₪ | 889.12 ₪ | 1,051.36 ₪ | |

סה"כ צריכה

סה"כ לתשלום

| | |
|--------------|-------------|
| 0.00 ₪ | תשלום קבוע |
| 1,051.36 ₪ | סה"כ לתשלום |
| לא כולל מע"מ | |

התפלגות חיוב בש"ח לפי תעו"ז

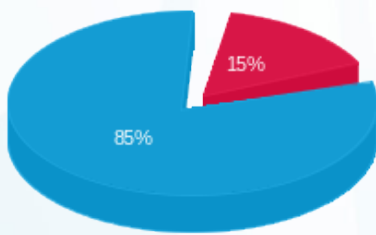

- פסגה (162.24 ₪) 85%
- גבע (0.00 ₪) 0%
- שפל (889.12 ₪) 15%

הסטוריית צריכה בקוט"ש

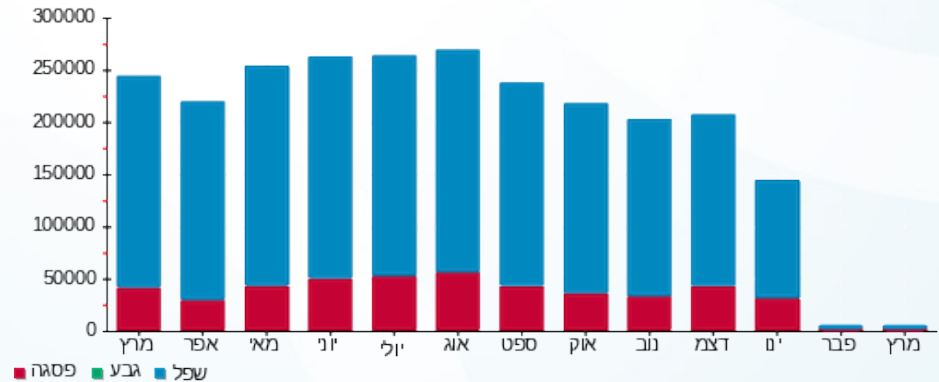



18/04/24

תאריך הפקה:

שם דייר: בניין B ראשי שנאי 2

31/03/24

תאריך קריאה נוכחית:

שם אתר: מרכז עזריאלי חולון

01/03/24

תאריך קריאה קודמת:

לקוח/ה נכבד/ה, אנו מתכבדים להגיש את חישוב צריכת החשמל לתקופה 01/03/24 - 31/03/24:

בניין B ראשי שנאי 2 - 13044066

| סוג תעריף | סוג צריכה | קריאה קודמת | קריאה נוכחית | סה"כ צריכה בקוט"ש | מחיר לקוט"ש בא"ג | סה"כ לתשלום |
|--------------------------|-----------|--------------|--------------|-------------------|------------------|-------------|
| פרטי חשבון עבור תאריכים: | | | | | | |
| 777 | פסגה | 01/03/24 | 31/03/24 | 33,292.80 | 39.61 | 13,187.28 ₪ |
| 778 | גבע | 1,894,073.60 | 1,894,073.60 | 0.00 | 39.61 | 0.00 ₪ |
| 779 | שפל | 5,451,200.00 | 5,624,192.00 | 172,992.00 | 35.26 | 60,996.98 ₪ |

סה"כ לדייר:

| פסגה | גבע | שפל | סה"כ | שיא ביקוש |
|-------------|--------|-------------|-------------|-----------|
| 33,292.80 | 0.00 | 172,992.00 | 206,284.80 | 640.38 |
| 13,187.28 ₪ | 0.00 ₪ | 60,996.98 ₪ | 74,184.26 ₪ | |

סה"כ צריכה

סה"כ לתשלום

| | |
|--------------|-------------|
| 0.00 ₪ | תשלום קבוע |
| 74,184.26 ₪ | סה"כ לתשלום |
| לא כולל מע"מ | |

התפלגות חיוב בש"ח לפי תעו"ז

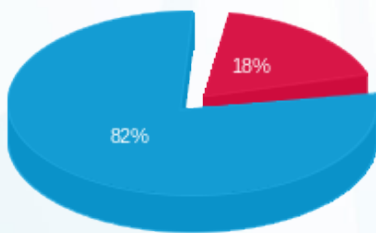

- פסגה (13,187.28 ₪)
- גבע (0.00 ₪)
- שפל (60,996.98 ₪)

הסטוריית צריכה בקוט"ש

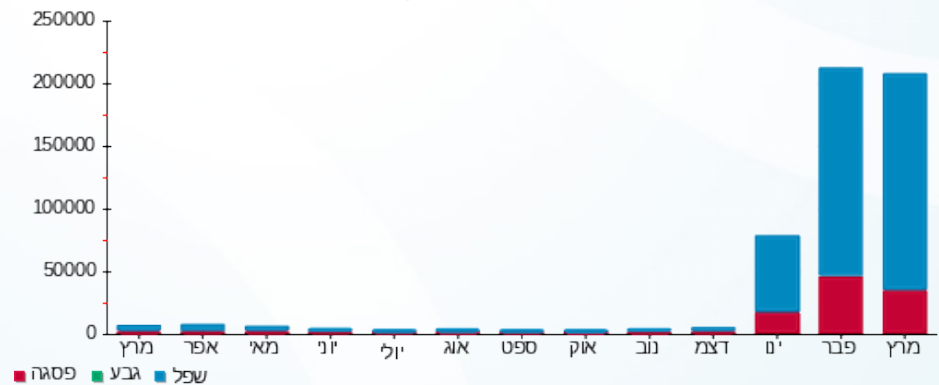



18/04/24

תאריך הפקה:

שם דייר: בניין B ראשי שנאי 3

31/03/24

תאריך קריאה נוכחית:

שם אתר: מרכז עזריאלי חולון

01/03/24

תאריך קריאה קודמת:

לקוח/ה נכבד/ה, אנו מתכבדים להגיש את חישוב צריכת החשמל לתקופה 01/03/24 - 31/03/24:

בניין B ראשי שנאי 3 - 13080928

| סה"כ לתשלום | מחיר לקוט"ש בא"ג | סה"כ צריכה בקוט"ש | קריאה נוכחית | קריאה קודמת | סוג צריכה | סוג תעריף |
|-------------|------------------|-------------------|--------------|--------------|-----------|--------------------------|
| | | | 31/03/24 | 01/03/24 | | פרטי חשבון עבור תאריכים: |
| ₪ 8,352.96 | 39.61 | 21,088.00 | 2,683,616.00 | 2,662,528.00 | פסגה | 777 |
| ₪ 0.00 | 39.61 | 0.00 | 892,620.80 | 892,620.80 | גבע | 778 |
| ₪ 40,732.35 | 35.26 | 115,520.00 | 3,602,156.80 | 3,486,636.80 | שפל | 779 |

סה"כ לדייר:

| שיא ביקוש | סה"כ | שפל | גבע | פסגה |
|-----------|-------------|-------------|--------|------------|
| 525.63 | 136,608.00 | 115,520.00 | 0.00 | 21,088.00 |
| | ₪ 49,085.31 | ₪ 40,732.35 | ₪ 0.00 | ₪ 8,352.96 |

סה"כ צריכה

סה"כ לתשלום

| | | |
|-------------|--------------------|---------------------|
| ₪ 0.00 | תשלום קבוע | |
| ₪ 49,085.31 | סה"כ לתשלום | לא כולל מע"מ |

התפלגות חיוב בש"ח לפי תעו"ז

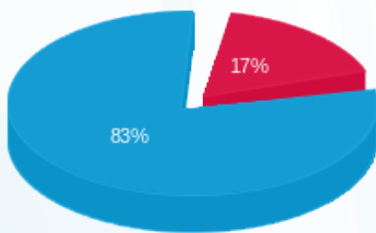

- פסגה (₪ 8,352.96) (red)
- גבע (₪ 0.00) (blue)
- שפל (₪ 40,732.35) (red)

הסטוריית צריכה בקוט"ש

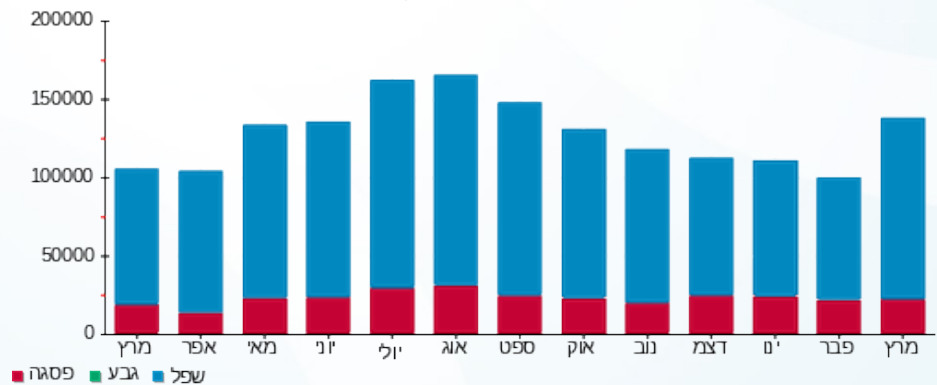

18/04/24 תאריך הפקדה:
 31/03/24 תאריך קריאה נוכחית:
 01/03/24 תאריך קריאה קודמת:

שם דייר: בניין C - איילון - שלט
 שם אתר: מרכז עזריאלי חולון

לקוח/ה נכבד/ה, אנו מתכבדים להגיש את חישוב צריכת החשמל לתקופה 01/03/24 - 31/03/24:

בניין C - איילון - שלט - 5 - 15091195 (1x16)

| סוג תעריף | סוג צריכה | קריאה קודמת | קריאה נוכחית | סה"כ צריכה בקוט"ש | מחיר לקוט"ש בא"ג | סה"כ לתשלום |
|--------------------------|-----------|-------------|--------------|-------------------|------------------|-------------|
| פרטי חשבון עבור תאריכים: | | | | | | |
| 777 | פסגה | 01/03/24 | 31/03/24 | 12.26 | 39.61 | 4.85 ₪ |
| 778 | גבע | 944.93 | 973.41 | 28.48 | 39.61 | 11.28 ₪ |
| 779 | שפל | 6,303.82 | 6,439.78 | 135.95 | 35.26 | 47.94 ₪ |

סה"כ לדייר:

| פסגה | גבע | שפל | סה"כ | שיא ביקוש |
|--------|---------|---------|---------|-----------|
| 12.26 | 28.48 | 135.95 | 176.69 | 0.27 |
| 4.85 ₪ | 11.28 ₪ | 47.94 ₪ | 64.07 ₪ | |

סה"כ צריכה
 סה"כ לתשלום

| | | |
|---------|-----------------------------------|--------------|
| 0.00 ₪ | תשלום קבוע | |
| 1.12 ₪ | תשלום עבור גודל חיבור בKVA (1x16) | |
| 65.19 ₪ | סה"כ לתשלום | לא כולל מע"מ |

התפלגות חיוב בש"ח לפי תע"ז

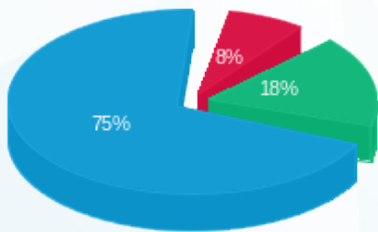

פסגה (4.85 ₪) 75%
 גבע (11.28 ₪) 18%
 שפל (47.94 ₪) 8%

הסטוריית צריכה בקוט"ש

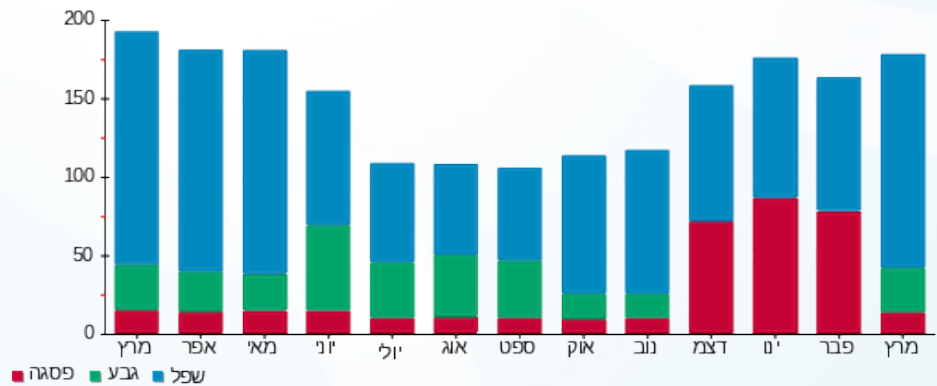

18/04/24 תאריך הפקה:
 31/03/24 תאריך קריאה נוכחית:
 01/03/24 תאריך קריאה קודמת:

שם דייר: בניין C - בנק הפועלים - שלט
 שם אתר: מרכז עזריאלי חולון

לקוח/ה נכבד/ה, אנו מתכבדים להגיש את חישוב צריכת החשמל לתקופה 01/03/24 - 31/03/24:

בניין C שלט בנק הפועלים - 2 - 15091195 (1x16)

| סה"כ לתשלום | מחיר לקוט"ש בא"ג | סה"כ צריכה בקוט"ש | קריאה נוכחית | קריאה קודמת | סוג צריכה | סוג תעריף |
|-------------|------------------|-------------------|--------------|-------------|--------------------------|-----------|
| | | | 31/03/24 | 01/03/24 | פרטי חשבון עבור תאריכים: | |
| ₪ 4.14 | 39.61 | 10.46 | 1,820.82 | 1,810.35 | פסגה | 777 |
| ₪ 10.22 | 39.61 | 25.79 | 1,277.20 | 1,251.41 | גבע | 778 |
| ₪ 41.67 | 35.26 | 118.19 | 8,154.38 | 8,036.19 | שפל | 779 |

סה"כ לדייר:

| שיא ביקוש | סה"כ | שפל | גבע | פסגה |
|-----------|---------|---------|---------|--------|
| 0.29 | 154.45 | 118.19 | 25.79 | 10.46 |
| | ₪ 56.04 | ₪ 41.67 | ₪ 10.22 | ₪ 4.14 |

סה"כ צריכה
 סה"כ לתשלום

| | | |
|----------|--|---------------------|
| ₪ 210.98 | תשלום קבוע | |
| ₪ 1.12 | תשלום עבור גודל חיבור בKVA (1x16) | |
| ₪ 268.13 | סה"כ לתשלום | לא כולל מע"מ |

התפלגות חיוב בש"ח לפי תעו"ז

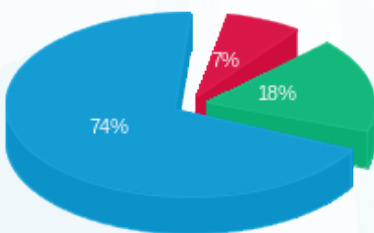

פסגה (₪ 4.14) 74%
 גבע (₪ 10.22) 18%
 שפל (₪ 41.67) 7%

הסטוריית צריכה בקוט"ש

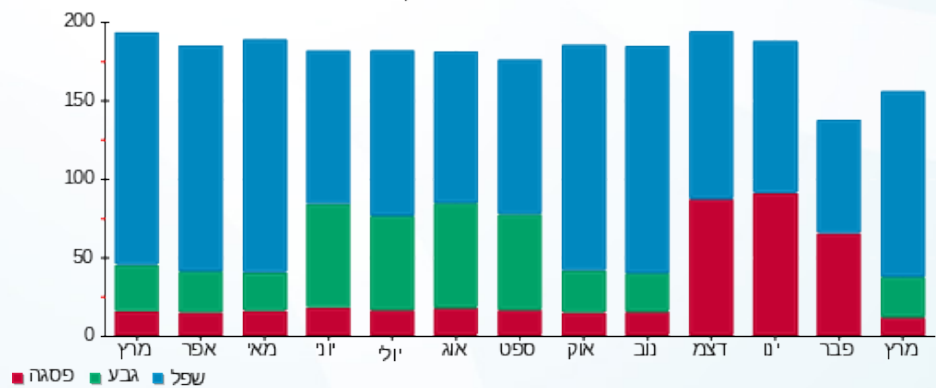



18/04/24 תאריך הפקה:
 31/03/24 תאריך קריאה נוכחית:
 01/03/24 תאריך קריאה קודמת:

שם דייר: בניין C - הרץ השכרת רכב - שלט
 שם אתר: מרכז עזריאלי חולון

לקוח/ה נכבד/ה, אנו מתכבדים להגיש את חישוב צריכת החשמל לתקופה 01/03/24 - 31/03/24:

בניין C שלט הרץ השכרת רכב - 3 - 15091195 (1x16)

| סוג תעריף | סוג צריכה | קריאה קודמת | קריאה נוכחית | סה"כ צריכה בקוט"ש | מחיר לקוט"ש בא"ג | סה"כ לתשלום |
|--------------------------|-----------|-------------|--------------|-------------------|------------------|-------------|
| פרטי חשבון עבור תאריכים: | | | | | | |
| 777 | פסגה | 01/03/24 | 31/03/24 | 11.70 | 39.61 | 4.63 ₪ |
| 778 | גבע | 1,080.05 | 1,106.90 | 26.85 | 39.61 | 10.63 ₪ |
| 779 | שפל | 6,927.17 | 7,055.10 | 127.94 | 35.26 | 45.11 ₪ |

סה"כ לדייר:

| פסגה | גבע | שפל | סה"כ | שיא ביקוש |
|--------|---------|---------|---------|-----------|
| 11.70 | 26.85 | 127.94 | 166.48 | 0.24 |
| 4.63 ₪ | 10.63 ₪ | 45.11 ₪ | 60.38 ₪ | |

סה"כ צריכה
 סה"כ לתשלום

| | | |
|---------|-----------------------------------|--------------|
| 0.00 ₪ | תשלום קבוע | |
| 1.12 ₪ | תשלום עבור גודל חיבור בKVA (1x16) | |
| 61.50 ₪ | סה"כ לתשלום | לא כולל מע"מ |

התפלגות חיוב בש"ח לפי תע"ז

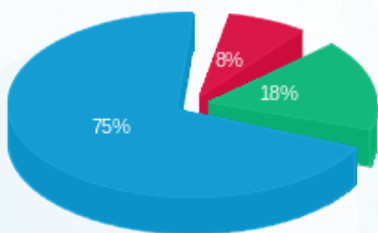

פסגה (4.63 ₪) 8%
 גבע (10.63 ₪) 18%
 שפל (45.11 ₪) 75%

הסטוריית צריכה בקוט"ש

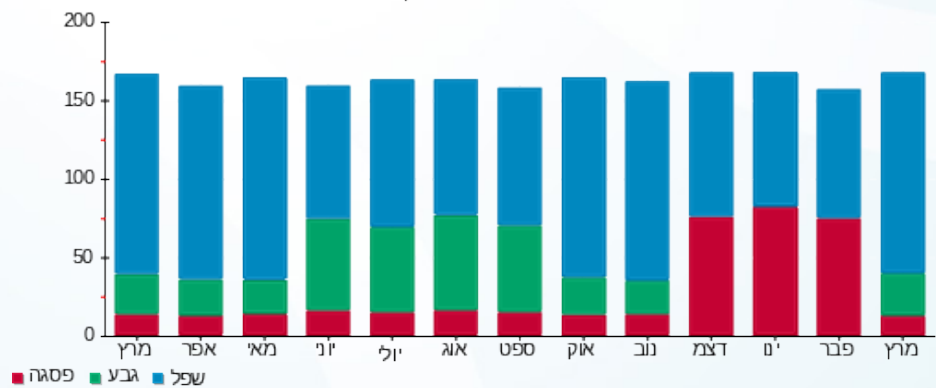



18/04/24

תאריך הפקה:

שם דייר: בניין C - ויז גרופ
שם אתר: מרכז עזריאלי חולון

31/03/24

תאריך קריאה נוכחית:

01/03/24

תאריך קריאה קודמת:

לקוח/ה נכבד/ה, אנו מתכבדים להגיש את חישוב צריכת החשמל לתקופה 01/03/24 - 31/03/24:

בניין C ויז גרופ - 1 - 16048023 (3x160)

| סוג תעריף | סוג צריכה | קריאה קודמת | קריאה נוכחית | סה"כ צריכה בקוט"ש | מחיר לקוט"ש בא"ג | סה"כ לתשלום |
|--------------------------|-----------|-------------|--------------|-------------------|------------------|-------------|
| פרטי חשבון עבור תאריכים: | | | | | | |
| 777 | פסגה | 01/03/24 | 31/03/24 | 585.40 | 39.61 | 231.88 ₪ |
| 778 | גבע | 13,557.20 | 13,557.20 | 0.00 | 39.61 | 0.00 ₪ |
| 779 | שפל | 72,875.00 | 75,963.80 | 3,088.80 | 35.26 | 1,089.11 ₪ |

סה"כ לדייר:

| פסגה | גבע | שפל | סה"כ | שיא ביקוש |
|----------|--------|------------|------------|-----------|
| 585.40 | 0.00 | 3,088.80 | 3,674.20 | 15.36 |
| 231.88 ₪ | 0.00 ₪ | 1,089.11 ₪ | 1,320.99 ₪ | |

סה"כ צריכה

סה"כ לתשלום

| | | |
|------------|------------------------------------|--------------|
| 226.74 ₪ | תשלום קבוע | |
| 33.57 ₪ | תשלום עבור גודל חיבור בKVA (3x160) | |
| 1,581.30 ₪ | סה"כ לתשלום | לא כולל מע"מ |

התפלגות חיוב בש"ח לפי תעו"ז

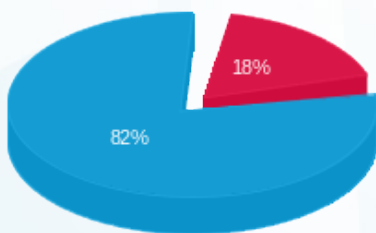

פסגה (231.88 ₪) - 82%
גבע (0.00 ₪) - 0%
שפל (1,089.11 ₪) - 18%

הסטוריית צריכה בקוט"ש

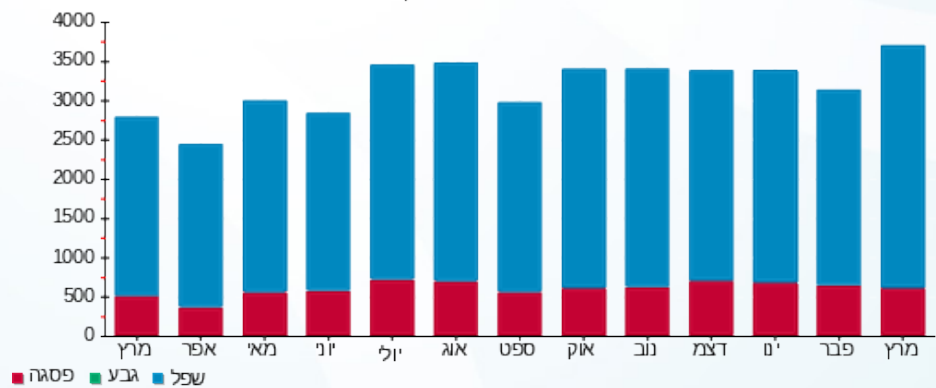



18/04/24 תאריך הפקה:
 31/03/24 תאריך קריאה נוכחית:
 01/03/24 תאריך קריאה קודמת:

שם דייר: בניין C - חומס בהדונס
 שם אתר: מרכז עזריאלי חולון

לקוח/ה נכבד/ה, אנו מתכבדים להגיש את חישוב צריכת החשמל לתקופה 01/03/24 - 31/03/24:

בניין C חומס בהדונס - 7 - 13044085(3x63)

| סה"כ לתשלום | מחיר לקוט"ש בא"ג | סה"כ צריכה בקוט"ש | קריאה נוכחית | קריאה קודמת | סוג צריכה | סוג תעריף |
|-------------|------------------|-------------------|--------------|-------------|--------------------------|-----------|
| | | | 31/03/24 | 01/03/24 | פרטי חשבון עבור תאריכים: | |
| 27.29 ₪ | 39.61 | 68.90 | 30,744.10 | 30,675.20 | פסגה | 777 |
| 0.00 ₪ | 39.61 | 0.00 | 6,607.60 | 6,607.60 | גבע | 778 |
| 303.17 ₪ | 35.26 | 859.80 | 31,388.90 | 30,529.10 | שפל | 779 |

סה"כ לדייר:

| שיא ביקוש | סה"כ | שפל | גבע | פסגה |
|-----------|----------|----------|--------|---------|
| 8.55 | 928.70 | 859.80 | 0.00 | 68.90 |
| | 330.46 ₪ | 303.17 ₪ | 0.00 ₪ | 27.29 ₪ |

סה"כ צריכה
 סה"כ לתשלום

| | | |
|----------|--|---------------------|
| 226.74 ₪ | תשלום קבוע | |
| 13.22 ₪ | תשלום עבור גודל חיבור בKVA (3x63) | |
| 570.41 ₪ | סה"כ לתשלום | לא כולל מע"מ |

התפלגות חיוב בש"ח לפי תעו"ז

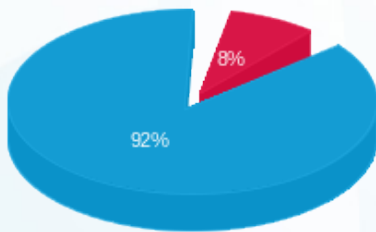

פסגה (27.29 ₪) ■
 גבע (0.00 ₪) ■
 שפל (303.17 ₪) ■

הסטוריית צריכה בקוט"ש

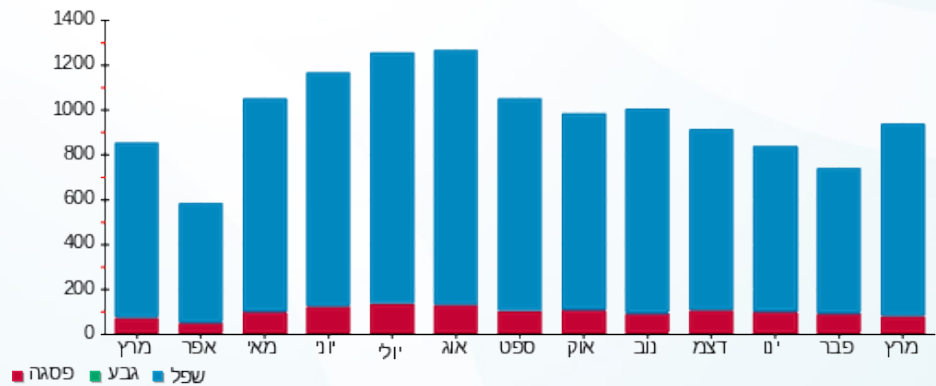



18/04/24 תאריך הפקה:
 31/03/24 תאריך קריאה נוכחית:
 01/03/24 תאריך קריאה קודמת:

שם דייר: בניין C - צים
 שם אתר: מרכז עזריאלי חולון

לקוח/ה נכבד/ה, אנו מתכבדים להגיש את חישוב צריכת החשמל לתקופה 01/03/24 - 31/03/24:

בניין C צים - 1 - 16048024 (0x0)

| סוג תעריף | סוג צריכה | קריאה קודמת | קריאה נוכחית | סה"כ צריכה בקוט"ש | מחיר לקוט"ש בא"ג | סה"כ לתשלום |
|--------------------------|-----------|-------------|--------------|-------------------|------------------|-------------|
| פרטי חשבון עבור תאריכים: | | | | | | |
| 777 | פסגה | 01/03/24 | 31/03/24 | 116.30 | 39.61 | 46.07 ₪ |
| 778 | גבע | 11,195.90 | 11,195.90 | 0.00 | 39.61 | 0.00 ₪ |
| 779 | שפל | 51,248.90 | 52,558.60 | 1,309.70 | 35.26 | 461.80 ₪ |

סה"כ לדייר:

| פסגה | גבע | שפל | סה"כ | שיא ביקוש |
|---------|--------|----------|----------|-----------|
| 116.30 | 0.00 | 1,309.70 | 1,426.00 | 9.44 |
| 46.07 ₪ | 0.00 ₪ | 461.80 ₪ | 507.87 ₪ | |

סה"כ צריכה
 סה"כ לתשלום

| | | |
|----------|----------------------------------|--------------|
| 226.74 ₪ | תשלום קבוע | |
| 0.00 ₪ | תשלום עבור גודל חיבור בKVA (0x0) | |
| 734.61 ₪ | סה"כ לתשלום | לא כולל מע"מ |

התפלגות חיוב בש"ח לפי תעו"ז

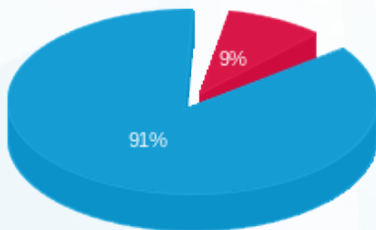

■ פסגה (46.07 ₪)
 ■ גבע (0.00 ₪)
 ■ שפל (461.80 ₪)

הסטוריית צריכה בקוט"ש

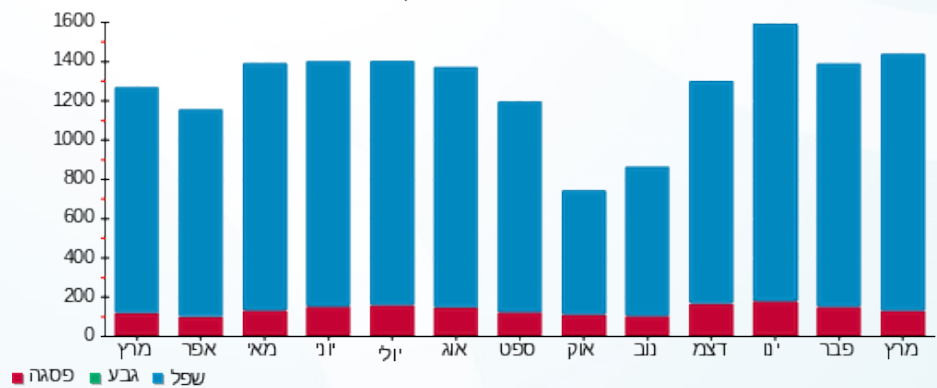

18/04/24 תאריך הפקה:
 31/03/24 תאריך קריאה נוכחית:
 01/03/24 תאריך קריאה קודמת:

שם דייר: בניין C - ק.0 - קפה לנדזור - מחסן קירור
 שם אתר: מרכז עזריאלי חולון

לקוח/ה נכבד/ה, אנו מתכבדים להגיש את חישוב צריכת החשמל לתקופה 01/03/24 - 31/03/24:

בניין C - ק.0 - קפה לנדזור - מחסן קירור - 4 - 13044085(3x125)

| סוג תעריף | סוג צריכה | קריאה קודמת | קריאה נוכחית | סה"כ צריכה בקוט"ש | מחיר לקוט"ש בא"ג | סה"כ לתשלום |
|--------------------------|-----------|-------------|--------------|-------------------|------------------|-------------|
| פרטי חשבון עבור תאריכים: | | | | | | |
| 777 | פסגה | 01/03/24 | 31/03/24 | 383.80 | 39.61 | 152.02 ₪ |
| 778 | גבע | 25,981.70 | 25,981.70 | 0.00 | 39.61 | 0.00 ₪ |
| 779 | שפל | 107,843.90 | 110,177.40 | 2,333.50 | 35.26 | 822.79 ₪ |

סה"כ לדייר:

| פסגה | גבע | שפל | סה"כ | שיא ביקוש |
|----------|--------|----------|----------|-----------|
| 383.80 | 0.00 | 2,333.50 | 2,717.30 | 4.63 |
| 152.02 ₪ | 0.00 ₪ | 822.79 ₪ | 974.82 ₪ | |

סה"כ צריכה
 סה"כ לתשלום

| | | |
|------------|------------------------------------|--------------|
| 226.74 ₪ | תשלום קבוע | |
| 26.22 ₪ | תשלום עבור גודל חיבור בKVA (3x125) | |
| 1,227.78 ₪ | סה"כ לתשלום | לא כולל מע"מ |

התפלגות חיוב בש"ח לפי תעו"ז

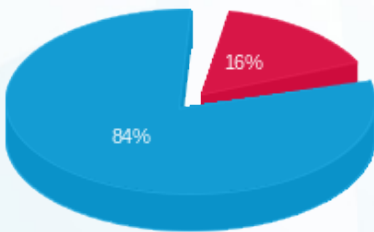

■ פסגה (152.02 ₪)
 ■ גבע (0.00 ₪)
 ■ שפל (822.79 ₪)

הסטוריית צריכה בקוט"ש

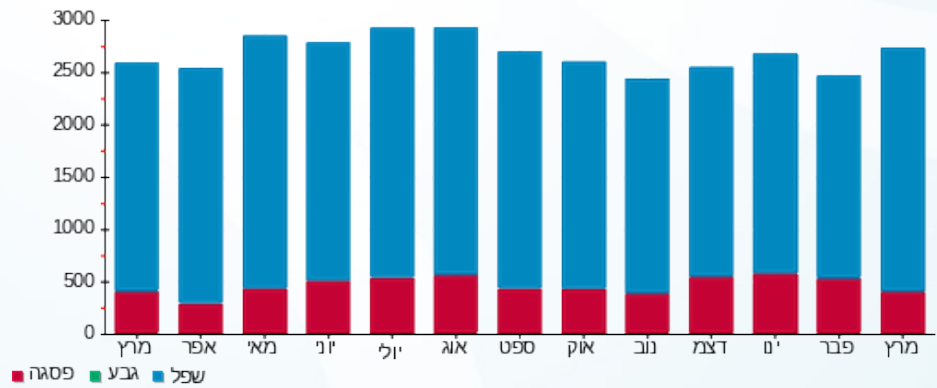

18/04/24 תאריך הפקה:
 31/03/24 תאריך קריאה נוכחית:
 01/03/24 תאריך קריאה קודמת:

שם דייר: בניין C - ק.0 - בנק מזרחי
 שם אתר: מרכז עזריאלי חולון

לקוח/ה נכבד/ה, אנו מתכבדים להגיש את חישוב צריכת החשמל לתקופה 01/03/24 - 31/03/24:

בניין C - ק.0 - בנק מזרחי - 6 - 13044085 (3x125)

| סה"כ לתשלום | מחיר לקוט"ש בא"ג | סה"כ צריכה בקוט"ש | קריאה נוכחית | קריאה קודמת | סוג צריכה | סוג תעריף |
|-------------|------------------|-------------------|--------------|-------------|--------------------------|-----------|
| | | | 31/03/24 | 01/03/24 | פרטי חשבון עבור תאריכים: | |
| 0.00 ₪ | 39.61 | 0.00 | 82,572.60 | 82,572.60 | פסגה | 777 |
| 0.00 ₪ | 39.61 | 0.00 | 41,009.20 | 41,009.20 | גבע | 778 |
| 0.00 ₪ | 35.26 | 0.00 | 111,539.00 | 111,539.00 | שפל | 779 |

סה"כ לדייר:

| שיא ביקוש | סה"כ | שפל | גבע | פסגה |
|-----------|--------|--------|--------|--------|
| | 0.00 | 0.00 | 0.00 | 0.00 |
| | 0.00 ₪ | 0.00 ₪ | 0.00 ₪ | 0.00 ₪ |

סה"כ צריכה
 סה"כ לתשלום

| | | |
|----------|--|---------------------|
| 226.74 ₪ | תשלום קבוע | |
| 26.22 ₪ | תשלום עבור גודל חיבור KVA (3x125) | |
| 252.96 ₪ | סה"כ לתשלום | לא כולל מע"מ |



18/04/24

תאריך הפקה:

שם דייר: בניין C - ק.0 - סנוקר

31/03/24

תאריך קריאה נוכחית:

שם אתר: מרכז עזריאלי חולון

01/03/24

תאריך קריאה קודמת:

לקוח/ה נכבד/ה, אנו מתכבדים להגיש את חישוב צריכת החשמל לתקופה 01/03/24 - 31/03/24:

בניין C סנוקר ק.0 - 1 - 13044085 (3x160)

| סוג תעריף | סוג צריכה | קריאה קודמת | קריאה נוכחית | סה"כ צריכה בקוט"ש | מחיר לקוט"ש בא"ג | סה"כ לתשלום |
|--------------------------|-----------|-------------|--------------|-------------------|------------------|-------------|
| פרטי חשבון עבור תאריכים: | | | | | | |
| 777 | פסגה | 01/03/24 | 31/03/24 | 54,181.60 | 39.61 | 206.04 ₪ |
| 778 | גבע | 27,308.64 | 27,308.64 | 0.00 | 39.61 | 0.00 ₪ |
| 779 | שפל | 138,213.28 | 141,170.72 | 2,957.44 | 35.26 | 1,042.79 ₪ |

סה"כ לדייר:

| פסגה | גבע | שפל | סה"כ | שיא ביקוש |
|----------|--------|------------|------------|-----------|
| 520.16 | 0.00 | 2,957.44 | 3,477.60 | 13.44 |
| 206.04 ₪ | 0.00 ₪ | 1,042.79 ₪ | 1,248.83 ₪ | |

סה"כ צריכה

סה"כ לתשלום

| | | |
|------------|---|---------------------|
| 226.74 ₪ | תשלום קבוע | |
| 33.57 ₪ | תשלום עבור גודל חיבור בKVA (3x160) | |
| 1,509.14 ₪ | סה"כ לתשלום | לא כולל מע"מ |

התפלגות חיוב בש"ח לפי תעו"ז

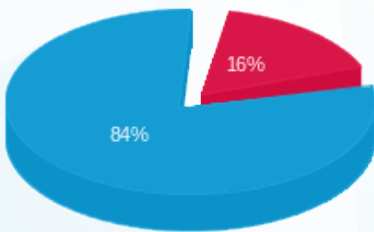

■ פסגה (206.04 ₪)
 ■ גבע (0.00 ₪)
 ■ שפל (1,042.79 ₪)

הסטוריית צריכה בקוט"ש

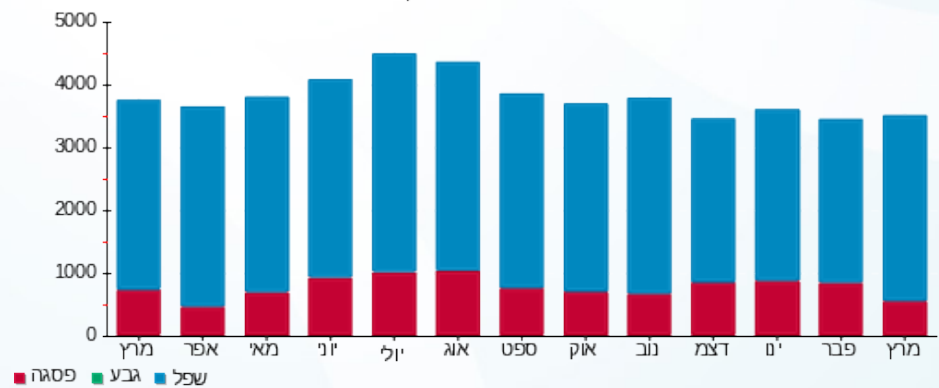



18/04/24

תאריך הפקה:

שם דייר: בניין C - ק.01 - חברת דרכא

31/03/24

תאריך קריאה נוכחית:

שם אתר: מרכז עזריאלי חולון

01/03/24

תאריך קריאה קודמת:

לקוח/ה נכבד/ה, אנו מתכבדים להגיש את חישוב צריכת החשמל לתקופה 01/03/24 - 31/03/24:

בניין C חברת דרכא ק.1 - 1 - 17013966(3x200)

| סוג תעריף | סוג צריכה | קריאה קודמת | קריאה נוכחית | סה"כ צריכה בקוט"ש | מחיר לקוט"ש בא"ג | סה"כ לתשלום |
|--------------------------|-----------|-------------|--------------|-------------------|------------------|-------------|
| פרטי חשבון עבור תאריכים: | | | | | | |
| 777 | פסגה | 01/03/24 | 31/03/24 | 1,151.30 | 39.61 | 456.03 ₪ |
| 778 | גבע | 29,496.86 | 29,496.86 | 0.00 | 39.61 | 0.00 ₪ |
| 779 | שפל | 169,173.42 | 177,291.42 | 8,118.00 | 35.26 | 2,862.41 ₪ |

סה"כ לדייר:

| פסגה | גבע | שפל | סה"כ | שיא ביקוש |
|----------|--------|------------|------------|-----------|
| 1,151.30 | 0.00 | 8,118.00 | 9,269.30 | |
| 456.03 ₪ | 0.00 ₪ | 2,862.41 ₪ | 3,318.44 ₪ | |

סה"כ צריכה

סה"כ לתשלום

| | | |
|------------|------------------------------------|--------------|
| 226.74 ₪ | תשלום קבוע | |
| 41.96 ₪ | תשלום עבור גודל חיבור בKVA (3x200) | |
| 3,587.14 ₪ | סה"כ לתשלום | לא כולל מע"מ |

התפלגות חיוב בש"ח לפי תעו"ז

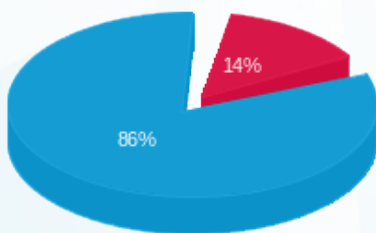

- פסגה (456.03 ₪) - 86%
- גבע (0.00 ₪) - 14%
- שפל (2,862.41 ₪) - 0%

הסטוריית צריכה בקוט"ש

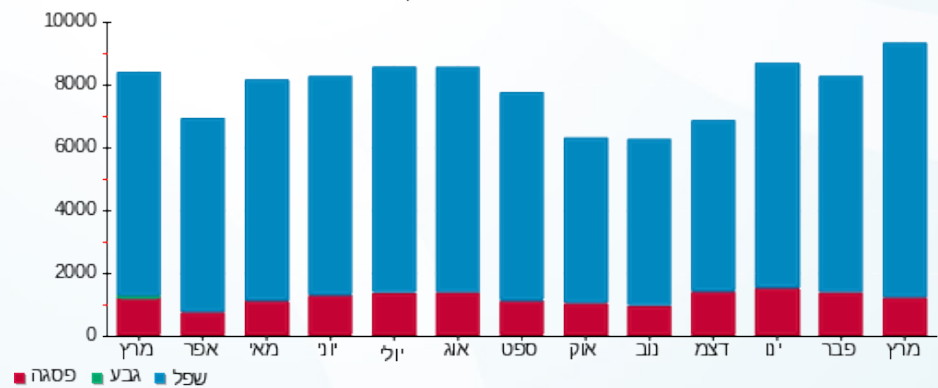



18/04/24 תאריך הפקה:
 31/03/24 תאריך קריאה נוכחית:
 01/03/24 תאריך קריאה קודמת:

שם דייר: בניין C - ק.02-03 - חברת איילון
 שם אתר: מרכז עזריאלי חולון

לקוח/ה נכבד/ה, אנו מתכבדים להגיש את חישוב צריכת החשמל לתקופה 01/03/24 - 31/03/24:

בניין C חברת איילון ק.2 - 1 - 16224402(3x400)

| סוג תעריף | סוג צריכה | קריאה קודמת | קריאה נוכחית | סה"כ צריכה בקוט"ש | מחיר לקוט"ש בא"ג | סה"כ לתשלום |
|--------------------------|-----------|-------------|--------------|-------------------|------------------|-------------|
| פרטי חשבון עבור תאריכים: | | | 01/03/24 | 31/03/24 | | |
| 777 | פסגה | 314,432.82 | 315,729.82 | 1,297.00 | 39.61 | 513.74 ₪ |
| 778 | גבע | 111,461.21 | 111,461.21 | 0.00 | 39.61 | 0.00 ₪ |
| 779 | שפל | 421,278.57 | 431,470.57 | 10,192.00 | 35.26 | 3,593.70 ₪ |

בניין C חברת איילון ק.3 - 1 - 16224403(3x400)

| סוג תעריף | סוג צריכה | קריאה קודמת | קריאה נוכחית | סה"כ צריכה בקוט"ש | מחיר לקוט"ש בא"ג | סה"כ לתשלום |
|--------------------------|-----------|-------------|--------------|-------------------|------------------|-------------|
| פרטי חשבון עבור תאריכים: | | | 01/03/24 | 31/03/24 | | |
| 777 | פסגה | 189,828.20 | 190,792.30 | 964.10 | 39.61 | 381.88 ₪ |
| 778 | גבע | 60,718.87 | 60,718.87 | 0.00 | 39.61 | 0.00 ₪ |
| 779 | שפל | 239,046.40 | 245,089.50 | 6,043.10 | 35.26 | 2,130.80 ₪ |

סה"כ לדייר:

| פסגה | גבע | שפל | סה"כ | שיא ביקוש |
|----------|--------|------------|------------|-----------|
| 2,261.10 | 0.00 | 16,235.10 | 18,496.20 | |
| 895.62 ₪ | 0.00 ₪ | 5,724.50 ₪ | 6,620.12 ₪ | |

| לא כולל מע"מ | סה"כ לתשלום | תשלום עבור גודל חיבור בKVA (3x800) | תשלום קבוע |
|--------------|-------------|------------------------------------|------------|
| | 7,014.70 ₪ | 167.84 ₪ | 226.74 ₪ |

התפלגות חיוב בש"ח לפי תע"ז

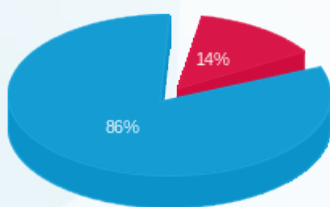

פסגה (895.62 ₪) ■
 גבע (0.00 ₪) ■
 שפל (5,724.50 ₪) ■

הסטוריית צריכה בקוט"ש

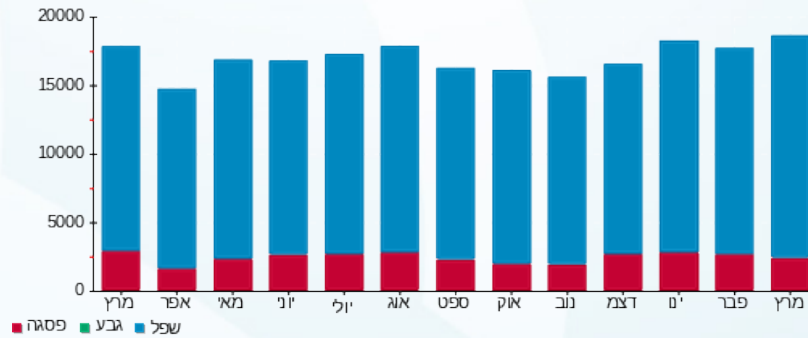

שפל ■ גבע ■ פסגה ■



18/04/24

תאריך הפקה:

שם דייר: בניין C - ק.04 - ב.ג טריידינג אדיוקיישן בע"מ (ביג שוט)
שם אתר: מרכז עזריאלי חולון

31/03/24

תאריך קריאה נוכחי:

01/03/24

תאריך קריאה קודמת:

לקוח/ה נכבד/ה, אנו מתכבדים להגיש את חישוב צריכת החשמל לתקופה 01/03/24 - 31/03/24:

בניין C - ק.04 - ב.ג טריידינג אדיוקיישן בע"מ (ביג שוט) - 3 - 16048024(3x160)

| סוג תעריף | סוג צריכה | קריאה קודמת | קריאה נוכחית | סה"כ צריכה בקוט"ש | מחיר לקוט"ש בא"ג | סה"כ לתשלום |
|--------------------------|-----------|-------------|--------------|-------------------|------------------|-------------|
| פרטי חשבון עבור תאריכים: | | | | | | |
| 777 | פסגה | 01/03/24 | 31/03/24 | 519.40 | 39.61 | 205.73 ₪ |
| 778 | גבע | 12,090.00 | 12,090.00 | 0.00 | 39.61 | 0.00 ₪ |
| 779 | שפל | 63,271.40 | 65,645.20 | 2,373.80 | 35.26 | 837.00 ₪ |

סה"כ לדייר:

| פסגה | גבע | שפל | סה"כ | שיא ביקוש |
|----------|--------|----------|------------|-----------|
| 519.40 | 0.00 | 2,373.80 | 2,893.20 | 9.57 |
| 205.73 ₪ | 0.00 ₪ | 837.00 ₪ | 1,042.74 ₪ | |

סה"כ צריכה

סה"כ לתשלום

| | | |
|------------|------------------------------------|--------------|
| 226.74 ₪ | תשלום קבוע | |
| 33.57 ₪ | תשלום עבור גודל חיבור בKVA (3x160) | |
| 1,303.04 ₪ | סה"כ לתשלום | לא כולל מע"מ |

התפלגות חיוב בש"ח לפי תע"ז

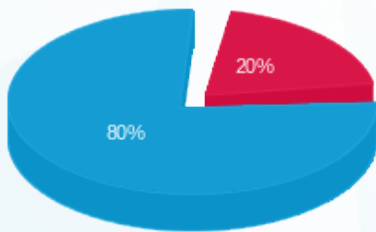

- פסגה (205.73 ₪) - 20%
- גבע (0.00 ₪) - 0%
- שפל (837.00 ₪) - 80%

הסטוריית צריכה בקוט"ש

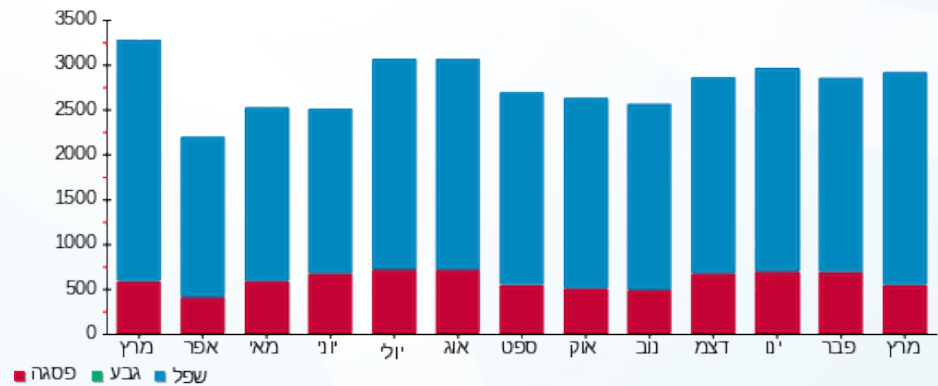



18/04/24 תאריך הפקה:
 31/03/24 תאריך קריאה נוכחית:
 01/03/24 תאריך קריאה קודמת:

שם דייר: בניין C - ק.04 - פינדרס נדלן בע"מ
 שם אתר: מרכז עזריאלי חולון

לקוח/ה נכבד/ה, אנו מתכבדים להגיש את חישוב צריכת החשמל לתקופה 01/03/24 - 31/03/24:

בניין C - ק.04 - פינדרס נדלן בע"מ - 2 - 16048024(0x0)

| סוג תעריף | סוג צריכה | קריאה קודמת | קריאה נוכחית | סה"כ צריכה בקוט"ש | מחיר לקוט"ש בא"ג | סה"כ לתשלום |
|--------------------------|-----------|-------------|--------------|-------------------|------------------|-------------|
| פרטי חשבון עבור תאריכים: | | | | | | |
| 777 | פסגה | 01/03/24 | 31/03/24 | 9.30 | 39.61 | 3.68 ₪ |
| 778 | גבע | 2,151.20 | 2,151.20 | 0.00 | 39.61 | 0.00 ₪ |
| 779 | שפל | 7,400.20 | 7,559.90 | 159.70 | 35.26 | 56.31 ₪ |

סה"כ לדייר:

| פסגה | גבע | שפל | סה"כ | שיא ביקוש |
|--------|--------|---------|---------|-----------|
| 9.30 | 0.00 | 159.70 | 169.00 | 2.19 |
| 3.68 ₪ | 0.00 ₪ | 56.31 ₪ | 59.99 ₪ | |

סה"כ צריכה
 סה"כ לתשלום

| | | |
|---------|----------------------------------|--------------|
| 37.91 ₪ | תשלום קבוע | |
| 0.00 ₪ | תשלום עבור גודל חיבור בKVA (0x0) | |
| 97.90 ₪ | סה"כ לתשלום | לא כולל מע"מ |

התפלגות חיוב בש"ח לפי תעו"ז

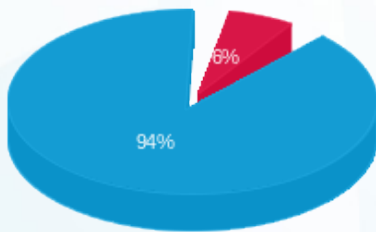

פסגה (3.68 ₪) ■
 גבע (0.00 ₪) ■
 שפל (56.31 ₪) ■

הסטוריית צריכה בקוט"ש

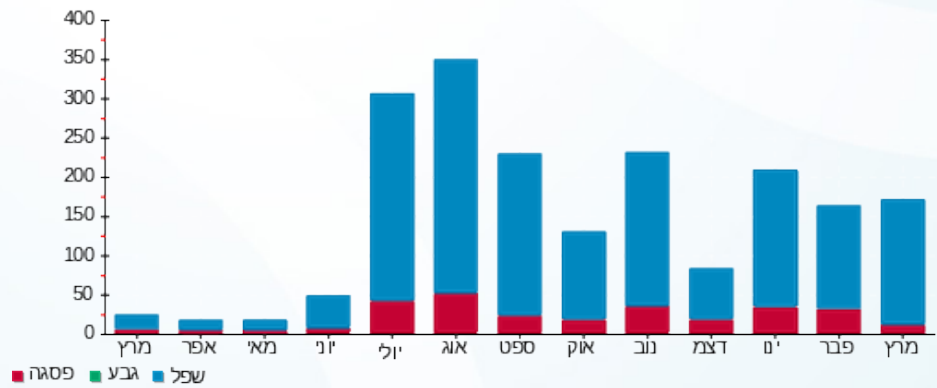



18/04/24

תאריך הפקה:

שם דייר: בניין C - ק.04 - שופרסל

31/03/24

תאריך קריאה נוכחית:

שם אתר: מרכז עזריאלי חולון

01/03/24

תאריך קריאה קודמת:

לקוח/ה נכבד/ה, אנו מתכבדים להגיש את חישוב צריכת החשמל לתקופה 01/03/24 - 31/03/24:

בניין C - ק.04 - שופרסל - 4 - 16048024(3x160)

| סוג תעריף | סוג צריכה | קריאה קודמת | קריאה נוכחית | סה"כ צריכה בקוט"ש | מחיר לקוט"ש בא"ג | סה"כ לתשלום |
|--------------------------|-----------|-------------|--------------|-------------------|------------------|-------------|
| פרטי חשבון עבור תאריכים: | | | | | | |
| 777 | פסגה | 01/03/24 | 31/03/24 | 120.60 | 39.61 | 47.77 ₪ |
| 778 | גבע | 40,823.00 | 40,823.00 | 0.00 | 39.61 | 0.00 ₪ |
| 779 | שפל | 153,022.60 | 153,773.60 | 751.00 | 35.26 | 264.80 ₪ |

סה"כ לדיר:

| פסגה | גבע | שפל | סה"כ | שיא ביקוש |
|---------|--------|----------|----------|-----------|
| 120.60 | 0.00 | 751.00 | 871.60 | 3.94 |
| ₪ 47.77 | ₪ 0.00 | ₪ 264.80 | ₪ 312.57 | |

סה"כ צריכה

סה"כ לתשלום

| | | |
|----------|---|---------------------|
| 226.74 ₪ | תשלום קבוע | |
| 33.57 ₪ | תשלום עבור גודל חיבור בKVA (3x160) | |
| 572.88 ₪ | סה"כ לתשלום | לא כולל מע"מ |

התפלגות חיוב בש"ח לפי תעו"ז

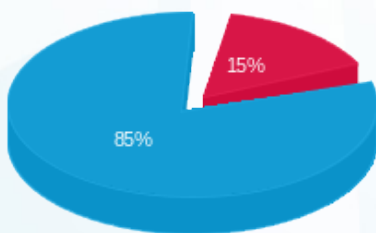

- פסגה (₪ 47.77) 85%
- גבע (₪ 0.00) 15%
- שפל (₪ 264.80) 0%

הסטוריית צריכה בקוט"ש

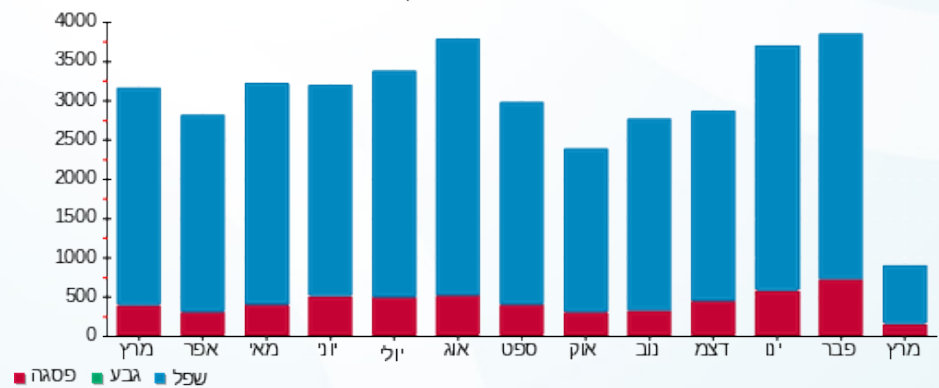

18/04/24 תאריך הפקה:
 31/03/24 תאריך קריאה נוכחית:
 01/03/24 תאריך קריאה קודמת:

שם דייר: בניין C - ק.05 - ד"ר אנדי
 שם אתר: מרכז עזריאלי חולון

לקוח/ה נכבד/ה, אנו מתכבדים להגיש את חישוב צריכת החשמל לתקופה 01/03/24 - 31/03/24:

בניין C ד"ר אנדי ק.5 - 2 - 16048023(3x125)

| סוג תעריף | סוג צריכה | קריאה קודמת | קריאה נוכחית | סה"כ צריכה בקוט"ש | מחיר לקוט"ש בא"ג | סה"כ לתשלום |
|--------------------------|-----------|-------------|--------------|-------------------|------------------|-------------|
| פרטי חשבון עבור תאריכים: | | | | | | |
| 777 | פסגה | 01/03/24 | 31/03/24 | 738.30 | 39.61 | 292.44 ₪ |
| 778 | גבע | 30,404.60 | 30,404.60 | 0.00 | 39.61 | 0.00 ₪ |
| 779 | שפל | 113,124.50 | 116,266.60 | 3,142.10 | 35.26 | 1,107.90 ₪ |

סה"כ לדייר:

| פסגה | גבע | שפל | סה"כ | שיא ביקוש |
|----------|--------|------------|------------|-----------|
| 738.30 | 0.00 | 3,142.10 | 3,880.40 | 18.42 |
| 292.44 ₪ | 0.00 ₪ | 1,107.90 ₪ | 1,400.35 ₪ | |

סה"כ צריכה
 סה"כ לתשלום

| | | |
|------------|------------------------------------|--------------|
| 226.74 ₪ | תשלום קבוע | |
| 26.22 ₪ | תשלום עבור גודל חיבור בKVA (3x125) | |
| 1,653.31 ₪ | סה"כ לתשלום | לא כולל מע"מ |

התפלגות חיוב בש"ח לפי תעו"ז

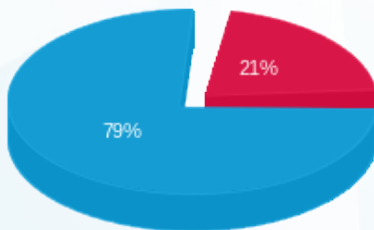

■ פסגה (292.44 ₪)
 ■ גבע (0.00 ₪)
 ■ שפל (1,107.90 ₪)

הסטוריית צריכה בקוט"ש

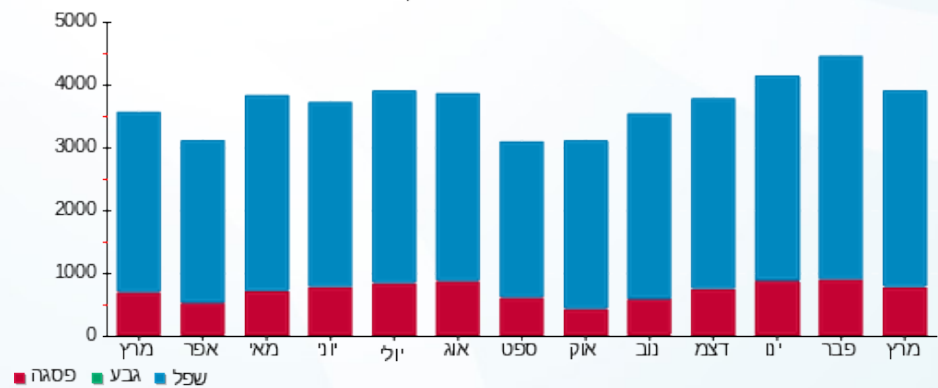



18/04/24

תאריך הפקדה:

שם דייר: בניין C - ק.05 - ד"ר אנדי ממ"ד
שם אתר: מרכז עזריאלי חולון

31/03/24

תאריך קריאה נוכחית:

01/03/24

תאריך קריאה קודמת:

לקוח/ה נכבד/ה, אנו מתכבדים להגיש את חישוב צריכת החשמל לתקופה 01/03/24 - 31/03/24:

בניין C ד"ר אנדי ממ"ד ק.5 - 1 - 14014307(3x25)

| סוג תעריף | סוג צריכה | קריאה קודמת | קריאה נוכחית | סה"כ צריכה בקוט"ש | מחיר לקוט"ש בא"ג | סה"כ לתשלום |
|--------------------------|-----------|-------------|--------------|-------------------|------------------|-------------|
| פרטי חשבון עבור תאריכים: | | | | | | |
| 777 | פסגה | 01/03/24 | 31/03/24 | 11.30 | 39.61 | 4.48 ₪ |
| 778 | גבע | 242.40 | 242.40 | 0.00 | 39.61 | 0.00 ₪ |
| 779 | שפל | 1,083.90 | 1,120.30 | 36.40 | 35.26 | 12.83 ₪ |

סה"כ לדייר:

| פסגה | גבע | שפל | סה"כ | שיא ביקוש |
|--------|--------|---------|---------|-----------|
| 11.30 | 0.00 | 36.40 | 47.70 | |
| 4.48 ₪ | 0.00 ₪ | 12.83 ₪ | 17.31 ₪ | |

סה"כ צריכה

סה"כ לתשלום

| | | |
|---------|-----------------------------------|--------------|
| 0.00 ₪ | תשלום קבוע | |
| 5.24 ₪ | תשלום עבור גודל חיבור בKVA (3x25) | |
| 22.56 ₪ | סה"כ לתשלום | לא כולל מע"מ |

התפלגות חיוב בש"ח לפי תעו"ז

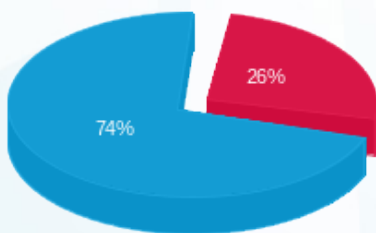

- פסגה (4.48 ₪) - 74%
- גבע (0.00 ₪) - 25%
- שפל (12.83 ₪) - 1%

הסטוריית צריכה בקוט"ש

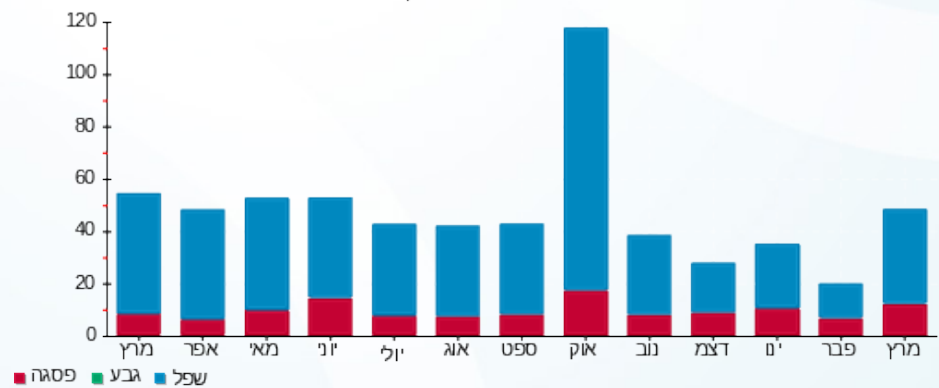



18/04/24

תאריך הפקה:

שם דייר: בניין C - ק.05 - הרבולייף
שם אתר: מרכז עזריאלי חולון

31/03/24

תאריך קריאה נוכחית:

01/03/24

תאריך קריאה קודמת:

לקוח/ה נכבד/ה, אנו מתכבדים להגיש את חישוב צריכת החשמל לתקופה 01/03/24 - 31/03/24:

בניין C - ק.05 - הרבולייף - 3 - 16048023(3x100)

| סוג תעריף | סוג צריכה | קריאה קודמת | קריאה נוכחית | סה"כ צריכה בקוט"ש | מחיר לקוט"ש בא"ג | סה"כ לתשלום |
|--------------------------|-----------|-------------|--------------|-------------------|------------------|-------------|
| פרטי חשבון עבור תאריכים: | | | | | | |
| 777 | פסגה | 01/03/24 | 31/03/24 | 277.30 | 39.61 | 109.84 ₪ |
| 778 | גבע | 18,302.10 | 18,302.10 | 0.00 | 39.61 | 0.00 ₪ |
| 779 | שפל | 75,255.20 | 77,031.20 | 1,776.00 | 35.26 | 626.22 ₪ |

סה"כ לדייר:

| פסגה | גבע | שפל | סה"כ | שיא ביקוש |
|----------|--------|----------|----------|-----------|
| 277.30 | 0.00 | 1,776.00 | 2,053.30 | 10.97 |
| 109.84 ₪ | 0.00 ₪ | 626.22 ₪ | 736.06 ₪ | |

סה"כ צריכה

סה"כ לתשלום

| | | |
|----------|---|---------------------|
| 226.74 ₪ | תשלום קבוע | |
| 20.98 ₪ | תשלום עבור גודל חיבור בKVA (3x100) | |
| 983.78 ₪ | סה"כ לתשלום | לא כולל מע"מ |

התפלגות חיוב בש"ח לפי תעו"ז

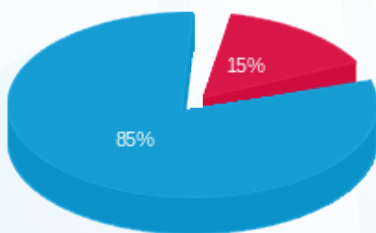

- פסגה (109.84 ₪)
- גבע (0.00 ₪)
- שפל (626.22 ₪)

הסטוריית צריכה בקוט"ש

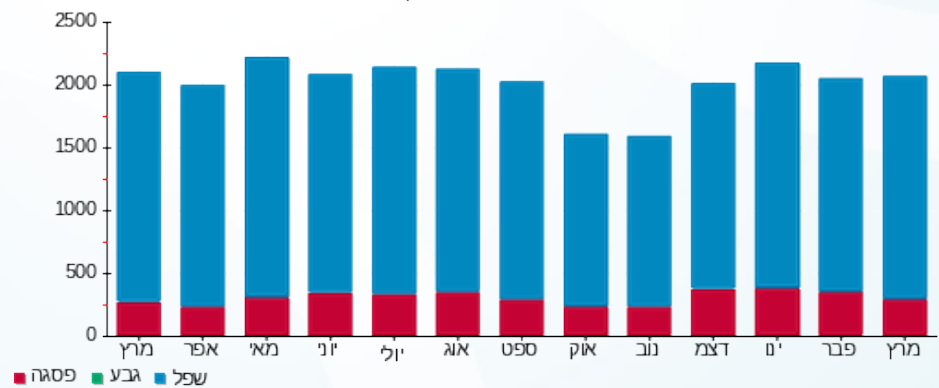



18/04/24 תאריך הפקה:
 31/03/24 תאריך קריאה נוכחית:
 01/03/24 תאריך קריאה קודמת:

שם דייר: בניין C - ק.05 - חברת דרכא
 שם אתר: מרכז עזריאלי חולון

לקוח/ה נכבד/ה, אנו מתכבדים להגיש את חישוב צריכת החשמל לתקופה 01/03/24 - 31/03/24:

בניין C - ק.05 - חברת דרכא - 4 - 16048023 (3x100)

| סוג תעריף | סוג צריכה | קריאה קודמת | קריאה נוכחית | סה"כ צריכה בקוט"ש | מחיר לקוט"ש בא"ג | סה"כ לתשלום |
|--------------------------|-----------|-------------|--------------|-------------------|------------------|-------------|
| פרטי חשבון עבור תאריכים: | | | | | | |
| 777 | פסגה | 01/03/24 | 31/03/24 | 220.50 | 39.61 | 87.34 ₪ |
| 778 | גבע | 1,874.80 | 1,874.80 | 0.00 | 39.61 | 0.00 ₪ |
| 779 | שפל | 13,255.60 | 15,063.20 | 1,807.60 | 35.26 | 637.36 ₪ |

סה"כ לדייר:

| פסגה | גבע | שפל | סה"כ | שיא ביקוש |
|---------|--------|----------|----------|-----------|
| 220.50 | 0.00 | 1,807.60 | 2,028.10 | 14.21 |
| ₪ 87.34 | ₪ 0.00 | ₪ 637.36 | ₪ 724.70 | |

סה"כ צריכה
 סה"כ לתשלום

| | |
|--------------|------------------------------------|
| 226.74 ₪ | תשלום קבוע |
| 20.98 ₪ | תשלום עבור גודל חיבור בKVA (3x100) |
| 972.42 ₪ | סה"כ לתשלום |
| לא כולל מע"מ | |

התפלגות חיוב בש"ח לפי תע"ז

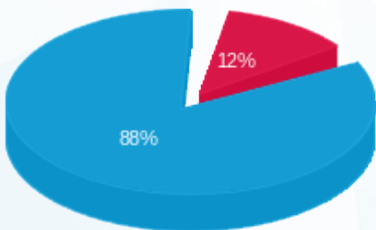

פסגה (₪ 87.34)
 גבע (₪ 0.00)
 שפל (₪ 637.36)

הסטוריית צריכה בקוט"ש

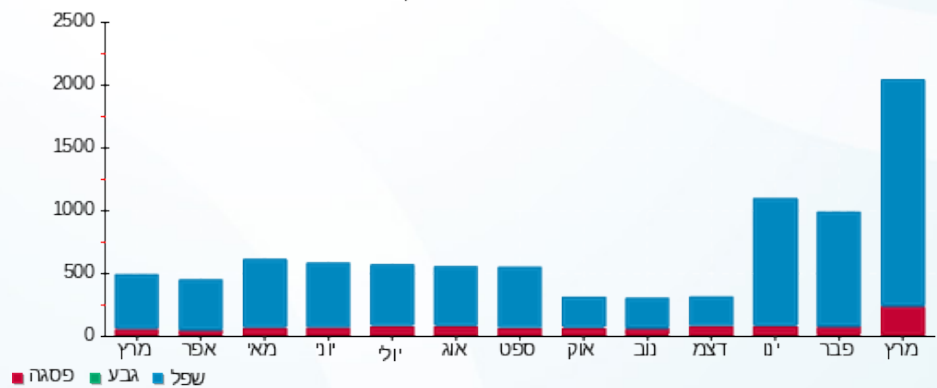



18/04/24

תאריך הפקה:

שם דייר: בניין C - ק.06 יח' 01 - ד'אפולוניה
שם אתר: מרכז עזריאלי חולון

31/03/24

תאריך קריאה נוכחית:

01/03/24

תאריך קריאה קודמת:

לקוח/ה נכבד/ה, אנו מתכבדים להגיש את חישוב צריכת החשמל לתקופה 01/03/24 - 31/03/24:

ד'אפולוניה יח1 בניין 1 - (0x0)15114149 - C

| סוג תעריף | סוג צריכה | קריאה קודמת | קריאה נוכחית | סה"כ צריכה בקוט"ש | מחיר לקוט"ש בא"ג | סה"כ לתשלום |
|--------------------------|-----------|-------------|--------------|-------------------|------------------|-------------|
| פרטי חשבון עבור תאריכים: | | | | | | |
| 777 | פסגה | 01/03/24 | 31/03/24 | 45.00 | 39.61 | 17.82 ₪ |
| 778 | גבע | 1,102.70 | 1,102.70 | 0.00 | 39.61 | 0.00 ₪ |
| 779 | שפל | 7,453.80 | 7,885.60 | 431.80 | 35.26 | 152.25 ₪ |

סה"כ לדייר:

| פסגה | גבע | שפל | סה"כ | שיא ביקוש |
|---------|--------|----------|----------|-----------|
| 45.00 | 0.00 | 431.80 | 476.80 | 3.53 |
| 17.82 ₪ | 0.00 ₪ | 152.25 ₪ | 170.08 ₪ | |

סה"כ צריכה

סה"כ לתשלום

| | | |
|----------|----------------------------------|--------------|
| 226.74 ₪ | תשלום קבוע | |
| 0.00 ₪ | תשלום עבור גודל חיבור בKVA (0x0) | |
| 396.82 ₪ | סה"כ לתשלום | לא כולל מע"מ |

התפלגות חיוב בש"ח לפי תעו"ז

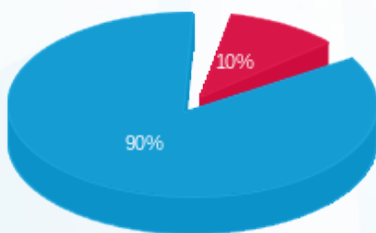

פסגה (17.82 ₪) ■
גבע (0.00 ₪) ■
שפל (152.25 ₪) ■

הסטוריית צריכה בקוט"ש

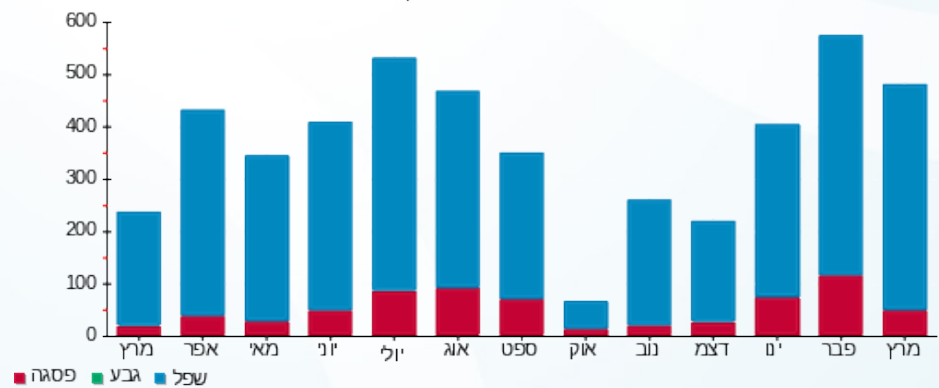

פסגה ■ גבע ■ שפל





18/04/24

תאריך הפקה:

שם דייר: בניין C - ק.06 יח' 02 - יאנה פירסוב
שם אתר: מרכז עזריאלי חולון

31/03/24

תאריך קריאה נוכחית:

01/03/24

תאריך קריאה קודמת:

לקוח/ה נכבד/ה, אנו מתכבדים להגיש את חישוב צריכת החשמל לתקופה 01/03/24 - 31/03/24:

בניין C - ק.06 יח' 02 - יאנה פירסוב - 2 - 15114149(0x0)

| סוג תעריף | סוג צריכה | קריאה קודמת | קריאה נוכחית | סה"כ צריכה בקוט"ש | מחיר לקוט"ש בא"ג | סה"כ לתשלום |
|--------------------------|-----------|-------------|--------------|-------------------|------------------|-------------|
| פרטי חשבון עבור תאריכים: | | | | | | |
| 777 | פסגה | 01/03/24 | 31/03/24 | 15.55 | 39.61 | 6.16 ₪ |
| 778 | גבע | 1,205.15 | 1,205.15 | 0.00 | 39.61 | 0.00 ₪ |
| 779 | שפל | 4,473.60 | 4,587.95 | 114.35 | 35.26 | 40.32 ₪ |

סה"כ לדייר:

| פסגה | גבע | שפל | סה"כ | שיא ביקוש |
|--------|--------|---------|---------|-----------|
| 15.55 | 0.00 | 114.35 | 129.90 | 1.08 |
| ₪ 6.16 | ₪ 0.00 | ₪ 40.32 | ₪ 46.48 | |

סה"כ צריכה

סה"כ לתשלום

| | | |
|----------|----------------------------------|--------------|
| 226.74 ₪ | תשלום קבוע | |
| 0.00 ₪ | תשלום עבור גודל חיבור בKVA (0x0) | |
| 273.22 ₪ | סה"כ לתשלום | לא כולל מע"מ |

התפלגות חיוב בש"ח לפי תעו"ז

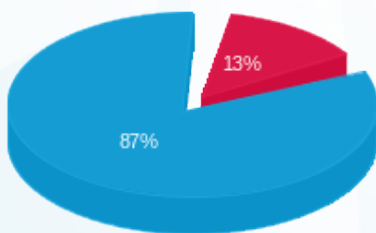

- פסגה (6.16 ₪) 87%
- גבע (0.00 ₪) 13%
- שפל (40.32 ₪) 0%

הסטוריית צריכה בקוט"ש

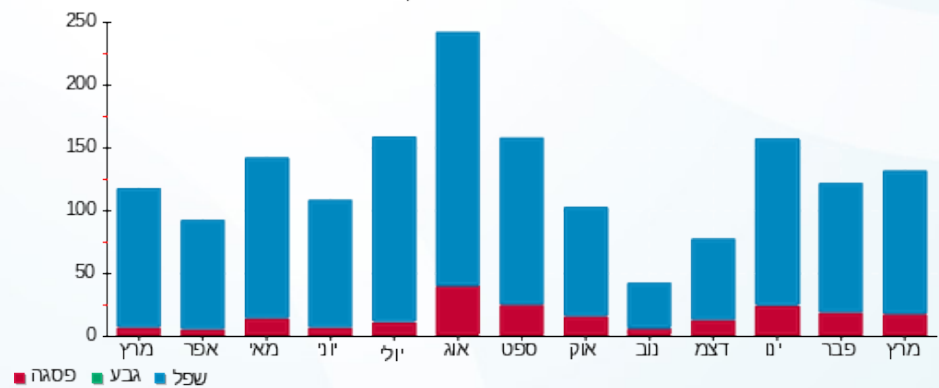



18/04/24 תאריך הפקה:
 31/03/24 תאריך קריאה נוכחית:
 01/03/24 תאריך קריאה קודמת:

שם דייר: בניין C - ק.06 יח' 03 תלפיות
 שם אתר: מרכז עזריאלי חולון

לקוח/ה נכבד/ה, אנו מתכבדים להגיש את חישוב צריכת החשמל לתקופה 01/03/24 - 31/03/24:

בניין C - ק.06 יח' 03 תלפיות - 3 - 15114149(0x0)

| סוג תעריף | סוג צריכה | קריאה קודמת | קריאה נוכחית | סה"כ צריכה בקוט"ש | מחיר לקוט"ש בא"ג | סה"כ לתשלום |
|--------------------------|-----------|-------------|--------------|-------------------|------------------|-------------|
| פרטי חשבון עבור תאריכים: | | | | | | |
| 777 | פסגה | 01/03/24 | 31/03/24 | 53.65 | 39.61 | 21.25 ₪ |
| 778 | גבע | 6,259.60 | 6,259.60 | 0.00 | 39.61 | 0.00 ₪ |
| 779 | שפל | 24,629.15 | 25,021.05 | 391.90 | 35.26 | 138.18 ₪ |

סה"כ לדייר:

| פסגה | גבע | שפל | סה"כ | שיא ביקוש |
|---------|--------|----------|----------|-----------|
| 53.65 | 0.00 | 391.90 | 445.55 | 3.46 |
| 21.25 ₪ | 0.00 ₪ | 138.18 ₪ | 159.43 ₪ | |

סה"כ צריכה
 סה"כ לתשלום

| | |
|----------|----------------------------------|
| 226.74 ₪ | תשלום קבוע |
| 0.00 ₪ | תשלום עבור גודל חיבור בKVA (0x0) |
| 386.17 ₪ | סה"כ לתשלום |

לא כולל מע"מ

התפלגות חיוב בש"ח לפי תע"ז

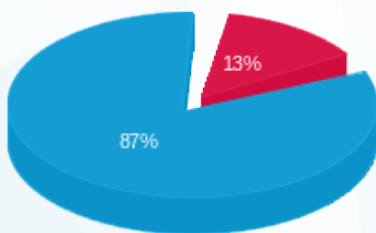

פסגה (21.25 ₪)
 גבע (0.00 ₪)
 שפל (138.18 ₪)

הסטוריית צריכה בקוט"ש

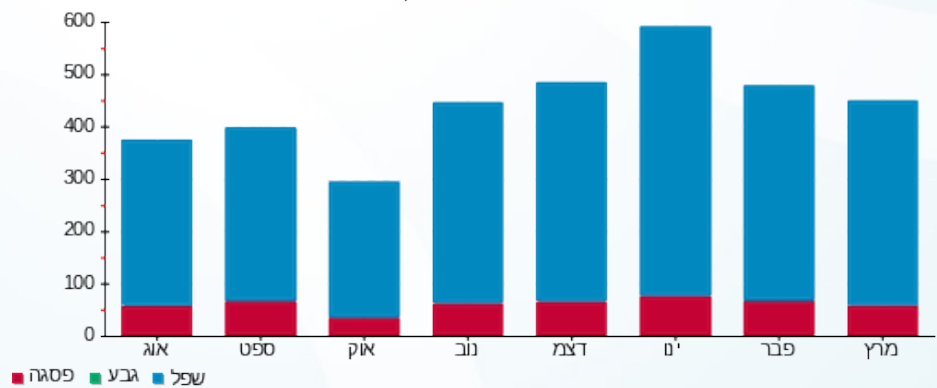



18/04/24

תאריך הפקה:

שם דייר: בניין C - ק.06 יח' 04 - כאן בינוי ייזום וניהול פרויקטים-בוטיק-ק

31/03/24

תאריך קריאה נוכחי:

שם אתר: מרכז עזריאלי חולון

01/03/24

תאריך קריאה קודמת:

לקוח/ה נכבד/ה, אנו מתכבדים להגיש את חישוב צריכת החשמל לתקופה 01/03/24 - 31/03/24:

בניין C - ק.06 יח' 04 - כאן בינוי ייזום וניהול פרויקטים-בוטיק-4 - (0x0)15114149 - C

| סוג תעריף | סוג צריכה | קריאה קודמת | קריאה נוכחית | סה"כ צריכה בקוט"ש | מחיר לקוט"ש בא"ג | סה"כ לתשלום |
|--------------------------|-----------|-------------|--------------|-------------------|------------------|-------------|
| פרטי חשבון עבור תאריכים: | | | | | | |
| 777 | פסגה | 01/03/24 | 31/03/24 | 42.10 | 39.61 | 16.68 ₪ |
| 778 | גבע | 876.75 | 876.75 | 0.00 | 39.61 | 0.00 ₪ |
| 779 | שפל | 8,716.45 | 9,117.60 | 401.15 | 35.26 | 141.45 ₪ |

סה"כ לדייר:

| פסגה | גבע | שפל | סה"כ | שיא ביקוש |
|---------|--------|----------|----------|-----------|
| 42.10 | 0.00 | 401.15 | 443.25 | 5.54 |
| 16.68 ₪ | 0.00 ₪ | 141.45 ₪ | 158.12 ₪ | |

סה"כ צריכה

סה"כ לתשלום

| | | |
|----------|----------------------------------|--------------|
| 226.74 ₪ | תשלום קבוע | |
| 0.00 ₪ | תשלום עבור גודל חיבור בKVA (0x0) | |
| 384.86 ₪ | סה"כ לתשלום | לא כולל מע"מ |

התפלגות חיוב בש"ח לפי תעו"ז

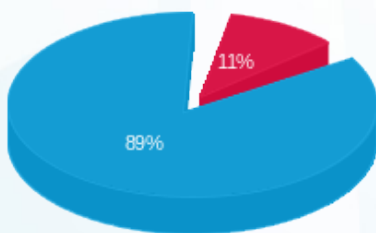

- פסגה (16.68 ₪)
- גבע (0.00 ₪)
- שפל (141.45 ₪)

הסטוריית צריכה בקוט"ש

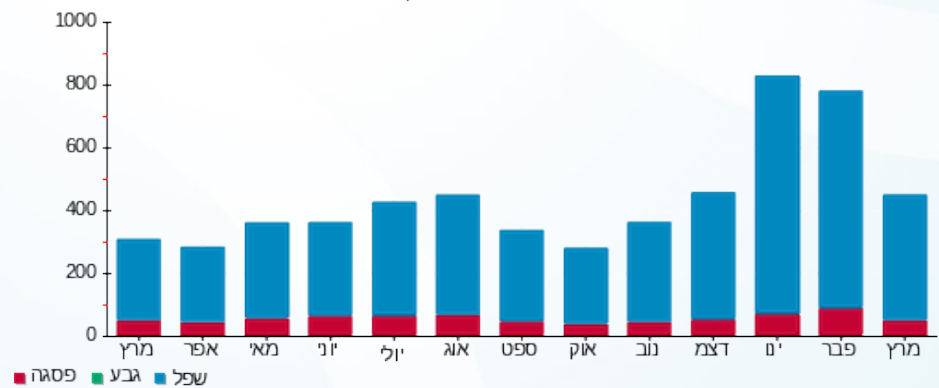



18/04/24

תאריך הפקה:

שם דייר: בניין C - ק.06 יח' 05 - כאן בניו
שם אתר: מרכז עזריאלי חולון

31/03/24

תאריך קריאה נוכחית:

01/03/24

תאריך קריאה קודמת:

לקוח/ה נכבד/ה, אנו מתכבדים להגיש את חישוב צריכת החשמל לתקופה 01/03/24 - 31/03/24:

בניין C - ק.06 יח' 05 - כאן בניו - 5 - (0x0)15114149

| סוג תעריף | סוג צריכה | קריאה קודמת | קריאה נוכחית | סה"כ צריכה בקוט"ש | מחיר לקוט"ש בא"ג | סה"כ לתשלום |
|--------------------------|-----------|-------------|--------------|-------------------|------------------|-------------|
| פרטי חשבון עבור תאריכים: | | | | | | |
| 777 | פסגה | 01/03/24 | 31/03/24 | 25.75 | 39.61 | 10.20 ₪ |
| 778 | גבע | 1,517.15 | 1,517.15 | 0.00 | 39.61 | 0.00 ₪ |
| 779 | שפל | 6,205.10 | 6,382.25 | 177.15 | 35.26 | 62.46 ₪ |

סה"כ לדייר:

| פסגה | גבע | שפל | סה"כ | שיא ביקוש |
|---------|--------|---------|---------|-----------|
| 25.75 | 0.00 | 177.15 | 202.90 | 2.68 |
| 10.20 ₪ | 0.00 ₪ | 62.46 ₪ | 72.66 ₪ | |

סה"כ צריכה

סה"כ לתשלום

| | | |
|----------|----------------------------------|--------------|
| 226.74 ₪ | תשלום קבוע | |
| 0.00 ₪ | תשלום עבור גודל חיבור בKVA (0x0) | |
| 299.40 ₪ | סה"כ לתשלום | לא כולל מע"מ |

התפלגות חיוב בש"ח לפי תעו"ז

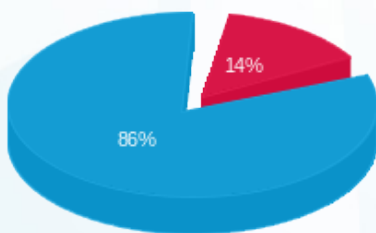

- פסגה (10.20 ₪)
- גבע (0.00 ₪)
- שפל (62.46 ₪)

הסטוריית צריכה בקוט"ש

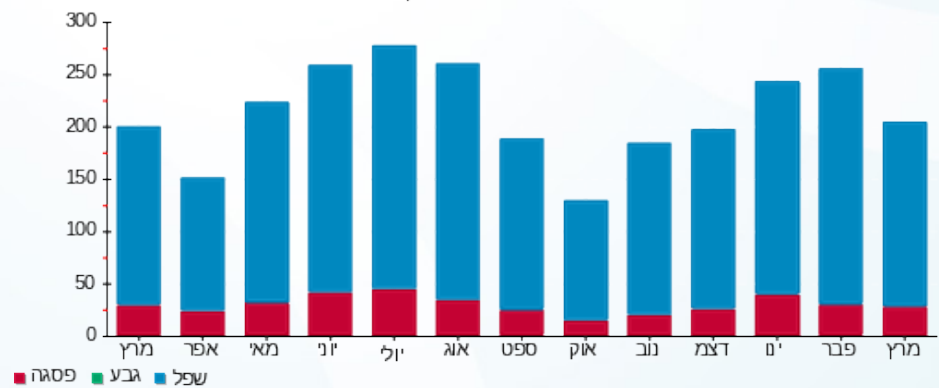

- פסגה
- גבע
- שפל





18/04/24

תאריך הפקה:

שם דייר: בניין C - ק.06 יח' 06 - אינסייט לוג'יק ב.י בע"מ
שם אתר: מרכז עזריאלי חולון

31/03/24

תאריך קריאה נוכחי:

01/03/24

תאריך קריאה קודמת:

לקוח/ה נכבד/ה, אנו מתכבדים להגיש את חישוב צריכת החשמל לתקופה 01/03/24 - 31/03/24:

בניין C - ק.06 יח' 06 - אינסייט לוג'יק ב.י בע"מ - 6 - 15114149(0x0)

| סוג תעריף | סוג צריכה | קריאה קודמת | קריאה נוכחית | סה"כ צריכה בקוט"ש | מחיר לקוט"ש בא"ג | סה"כ לתשלום |
|--------------------------|-----------|-------------|--------------|-------------------|------------------|-------------|
| פרטי חשבון עבור תאריכים: | | | | | | |
| 777 | פסגה | 01/03/24 | 31/03/24 | 2,698.70 | 39.61 | 1.01 ₪ |
| 778 | גבע | 495.10 | 495.10 | 0.00 | 39.61 | 0.00 ₪ |
| 779 | שפל | 2,285.90 | 2,302.10 | 16.20 | 35.26 | 5.71 ₪ |

סה"כ לדייר:

| פסגה | גבע | שפל | סה"כ | שיא ביקוש |
|--------|--------|--------|--------|-----------|
| 2.55 | 0.00 | 16.20 | 18.75 | 0.85 |
| 1.01 ₪ | 0.00 ₪ | 5.71 ₪ | 6.72 ₪ | |

סה"כ צריכה

סה"כ לתשלום

| | | |
|----------|----------------------------------|--------------|
| 226.74 ₪ | תשלום קבוע | |
| 0.00 ₪ | תשלום עבור גודל חיבור בKVA (0x0) | |
| 233.46 ₪ | סה"כ לתשלום | לא כולל מע"מ |

התפלגות חיוב בש"ח לפי תעו"ז

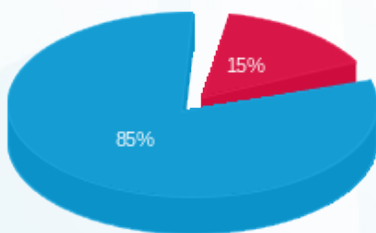

פסגה (1.01 ₪) ■
גבע (0.00 ₪) ■
שפל (5.71 ₪) ■

הסטוריית צריכה בקוט"ש

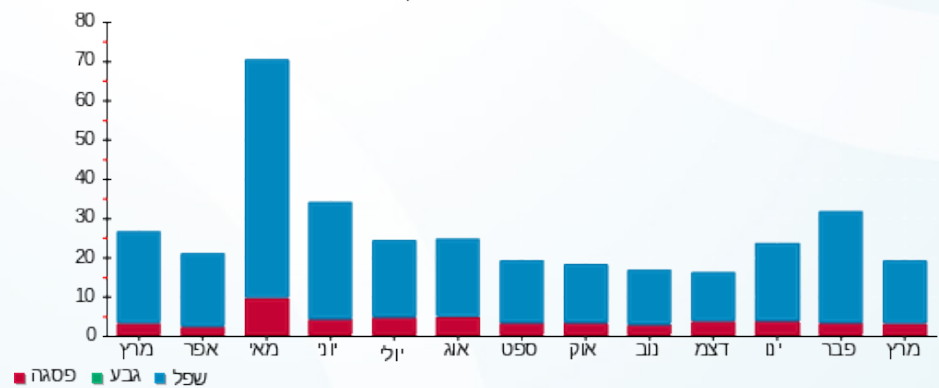

פסגה ■ גבע ■ שפל





18/04/24

תאריך הפקה:

שם דייר: בניין C - ק.06 יח' 07 - תלפיות
שם אתר: מרכז עזריאלי חולון

31/03/24

תאריך קריאה נוכחית:

01/03/24

תאריך קריאה קודמת:

לקוח/ה נכבד/ה, אנו מתכבדים להגיש את חישוב צריכת החשמל לתקופה 01/03/24 - 31/03/24:

בניין C - ק.06 יח' 07 - תלפיות - 7 - 15114149(0x0)

| סה"כ לתשלום | מחיר לקוט"ש בא"ג | סה"כ צריכה בקוט"ש | קריאה נוכחית | קריאה קודמת | סוג צריכה | סוג תעריף |
|-------------|------------------|-------------------|--------------|-------------|-----------|--------------------------|
| | | | 31/03/24 | 01/03/24 | | פרטי חשבון עבור תאריכים: |
| 1.82 ₪ | 39.61 | 4.60 | 8,861.15 | 8,856.55 | פסגה | 777 |
| 0.00 ₪ | 39.61 | 0.00 | 1,786.05 | 1,786.05 | גבע | 778 |
| 46.95 ₪ | 35.26 | 133.15 | 7,823.75 | 7,690.60 | שפל | 779 |

סה"כ לדייר:

| שיא ביקוש | סה"כ | שפל | גבע | פסגה |
|-----------|---------|---------|--------|--------|
| 3.76 | 137.75 | 133.15 | 0.00 | 4.60 |
| | 48.77 ₪ | 46.95 ₪ | 0.00 ₪ | 1.82 ₪ |

סה"כ צריכה

סה"כ לתשלום

| | | |
|----------|---|---------------------|
| 226.74 ₪ | תשלום קבוע | |
| 0.00 ₪ | תשלום עבור גודל חיבור בKVA (0x0) | |
| 275.51 ₪ | סה"כ לתשלום | לא כולל מע"מ |

התפלגות חיוב בש"ח לפי תעו"ז

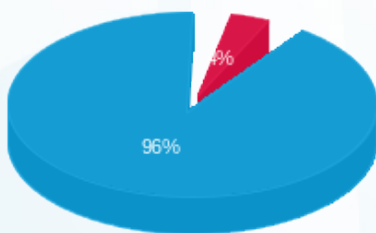

- פסגה (1.82 ₪)
- גבע (0.00 ₪)
- שפל (46.95 ₪)

הסטוריית צריכה בקוט"ש

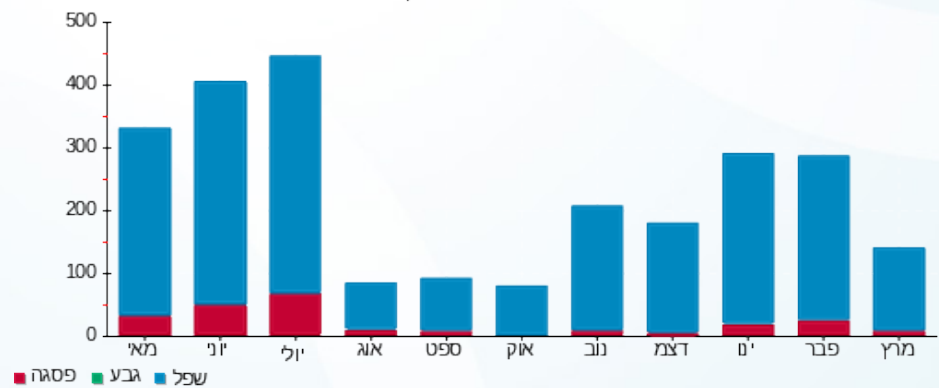



18/04/24 תאריך הפקה:
 31/03/24 תאריך קריאה נוכחית:
 01/03/24 תאריך קריאה קודמת:

שם דייר: בנין C - ק.06 יח' 08 - אורון נדל"ן
 שם אתר: מרכז עזריאלי חולון

לקוח/ה נכבד/ה, אנו מתכבדים להגיש את חישוב צריכת החשמל לתקופה 01/03/24 - 31/03/24:

בנין C - ק.06 יח' 08 - אורון נדל"ן - 8 - 15114149(0x0)

| סוג תעריף | סוג צריכה | קריאה קודמת | קריאה נוכחית | סה"כ צריכה בקוט"ש | מחיר לקוט"ש בא"ג | סה"כ לתשלום |
|--------------------------|-----------|-------------|--------------|-------------------|------------------|-------------|
| פרטי חשבון עבור תאריכים: | | | | | | |
| 777 | פסגה | 01/03/24 | 31/03/24 | 22.15 | 39.61 | 8.77 ₪ |
| 778 | גבע | 1,611.35 | 1,611.35 | 0.00 | 39.61 | 0.00 ₪ |
| 779 | שפל | 6,539.45 | 6,762.85 | 223.40 | 35.26 | 78.77 ₪ |

סה"כ לדייר:

| פסגה | גבע | שפל | סה"כ | שיא ביקוש |
|--------|--------|---------|---------|-----------|
| 22.15 | 0.00 | 223.40 | 245.55 | 3.40 |
| ₪ 8.77 | ₪ 0.00 | ₪ 78.77 | ₪ 87.54 | |

סה"כ צריכה
 סה"כ לתשלום

| | |
|--------------|----------------------------------|
| 226.74 ₪ | תשלום קבוע |
| 0.00 ₪ | תשלום עבור גודל חיבור בKVA (0x0) |
| 314.28 ₪ | סה"כ לתשלום |
| לא כולל מע"מ | |

התפלגות חיוב בש"ח לפי תעו"ז

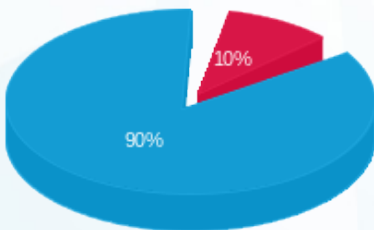

פסגה (8.77 ₪) ■
 גבע (0.00 ₪) ■
 שפל (78.77 ₪) ■

הסטוריית צריכה בקוט"ש

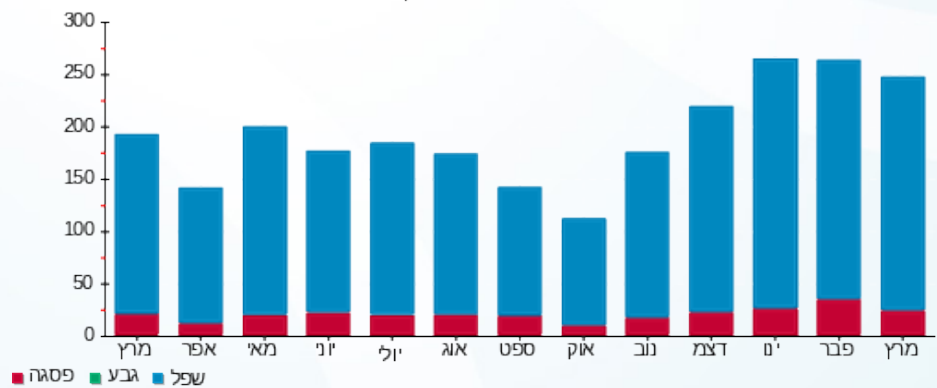



18/04/24 תאריך הפקה: שם דייר: בניין C - ק.06 יח' 09 - תלפיות סוכנות לביטוח פנסיוני (2012) בע"מ
 31/03/24 תאריך קריאה נוכחי: שם אתר: מרכז עזריאלי חולון
 01/03/24 תאריך קריאה קודמת:

לקוח/ה נכבד/ה, אנו מתכבדים להגיש את חישוב צריכת החשמל לתקופה 01/03/24 - 31/03/24:

בניין C - ק.06 יח' 09 - תלפיות סוכנות לביטוח פנסיוני (2012) בע"מ - 9 - 15114149(0x0)

| סוג תעריף | סוג צריכה | קריאה קודמת | קריאה נוכחית | סה"כ צריכה בקוט"ש | מחיר לקוט"ש בא"ג | סה"כ לתשלום |
|--------------------------|-----------|-------------|--------------|-------------------|------------------|-------------|
| פרטי חשבון עבור תאריכים: | | | | | | |
| 777 | פסגה | 01/03/24 | 31/03/24 | 23.30 | 39.61 | 9.23 ₪ |
| 778 | גבע | 230.95 | 230.95 | 0.00 | 39.61 | 0.00 ₪ |
| 779 | שפל | 4,194.00 | 4,454.45 | 260.45 | 35.26 | 91.83 ₪ |

סה"כ לדייר:

| פסגה | גבע | שפל | סה"כ | שיא ביקוש |
|--------|--------|---------|----------|-----------|
| 23.30 | 0.00 | 260.45 | 283.75 | 3.83 |
| 9.23 ₪ | 0.00 ₪ | 91.83 ₪ | 101.06 ₪ | |

סה"כ צריכה
 סה"כ לתשלום

| | | |
|----------|---|---------------------|
| 226.74 ₪ | תשלום קבוע | |
| 0.00 ₪ | תשלום עבור גודל חיבור בKVA (0x0) | |
| 327.80 ₪ | סה"כ לתשלום | לא כולל מע"מ |

התפלגות חיוב בש"ח לפי תעו"ז

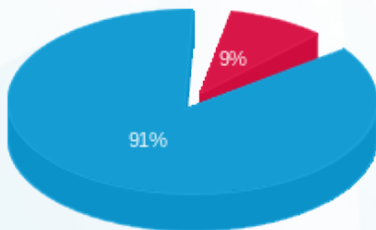

פסגה (9.23 ₪)
 גבע (0.00 ₪)
 שפל (91.83 ₪)

הסטוריית צריכה בקוט"ש

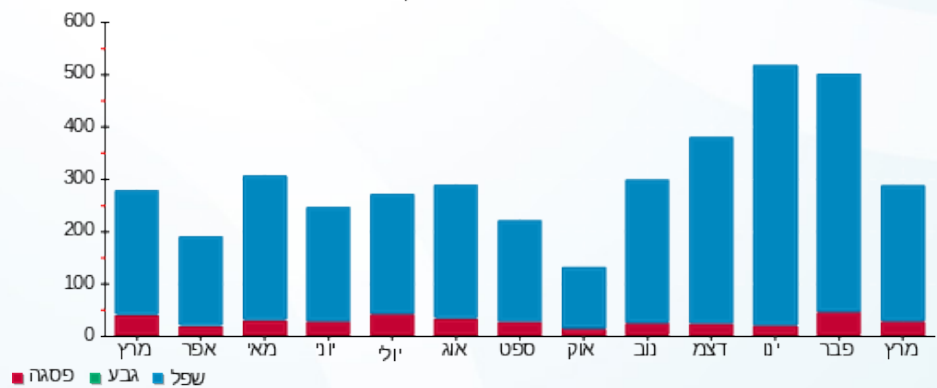

18/04/24 תאריך הפקה:
 31/03/24 תאריך קריאה נוכחית:
 01/03/24 תאריך קריאה קודמת:

שם דייר: בניין C - ק.06 יח' 10 - קלריון
 שם אתר: מרכז עזריאלי חולון

לקוח/ה נכבד/ה, אנו מתכבדים להגיש את חישוב צריכת החשמל לתקופה 01/03/24 - 31/03/24:

בניין C - ק.06 יח' 10 - קלריון - 10 - 15114149 (0x0)

| סוג תעריף | סוג צריכה | קריאה קודמת | קריאה נוכחית | סה"כ צריכה בקוט"ש | מחיר לקוט"ש בא"ג | סה"כ לתשלום |
|--------------------------|-----------|-------------|--------------|-------------------|------------------|-------------|
| פרטי חשבון עבור תאריכים: | | | | | | |
| 777 | פסגה | 01/03/24 | 31/03/24 | 25.70 | 39.61 | 10.18 ₪ |
| 778 | גבע | 775.35 | 775.35 | 0.00 | 39.61 | 0.00 ₪ |
| 779 | שפל | 6,086.35 | 6,432.95 | 346.60 | 35.26 | 122.21 ₪ |

סה"כ לדייר:

| פסגה | גבע | שפל | סה"כ | שיא ביקוש |
|---------|--------|----------|----------|-----------|
| 25.70 | 0.00 | 346.60 | 372.30 | 5.31 |
| 10.18 ₪ | 0.00 ₪ | 122.21 ₪ | 132.39 ₪ | |

סה"כ צריכה
 סה"כ לתשלום

| | | |
|----------|---|---------------------|
| 226.74 ₪ | תשלום קבוע | |
| 0.00 ₪ | תשלום עבור גודל חיבור בKVA (0x0) | |
| 359.13 ₪ | סה"כ לתשלום | לא כולל מע"מ |

התפלגות חיוב בש"ח לפי תעו"ז

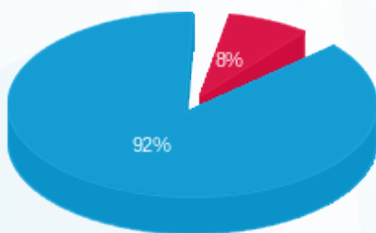

פסגה (10.18 ₪)
 גבע (0.00 ₪)
 שפל (122.21 ₪)

הסטוריית צריכה בקוט"ש

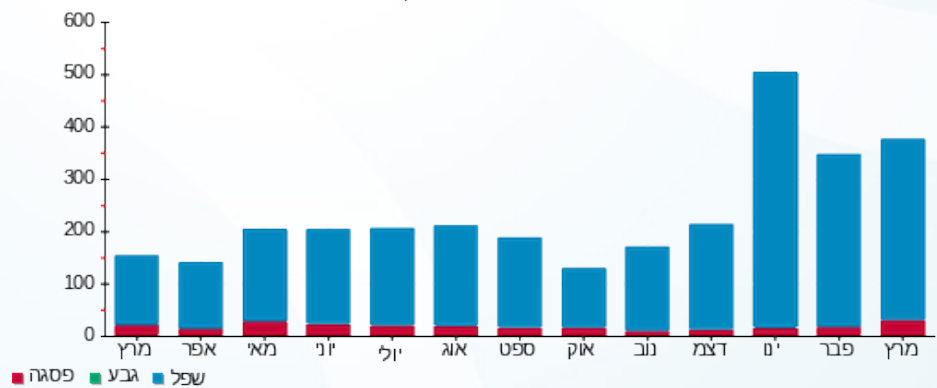



18/04/24

תאריך הפקה:

שם דייר: בניין C - ק.06 יח' 12 - רינה קונסלטינג
שם אתר: מרכז עזריאלי חולון

31/03/24

תאריך קריאה נוכחית:

01/03/24

תאריך קריאה קודמת:

לקוח/ה נכבד/ה, אנו מתכבדים להגיש את חישוב צריכת החשמל לתקופה 01/03/24 - 31/03/24:

בניין C - ק.06 יח' 12 - רינה קונסלטינג - 1 - 15114148(0x0)

| סוג תעריף | סוג צריכה | קריאה קודמת | קריאה נוכחית | סה"כ צריכה בקוט"ש | מחיר לקוט"ש בא"ג | סה"כ לתשלום |
|--------------------------|-----------|-------------|--------------|-------------------|------------------|-------------|
| פרטי חשבון עבור תאריכים: | | | | | | |
| 777 | פסגה | 01/03/24 | 31/03/24 | 0.00 | 39.61 | 0.00 ₪ |
| 778 | גבע | 775.69 | 775.69 | 0.00 | 39.61 | 0.00 ₪ |
| 779 | שפל | 2,771.58 | 2,772.11 | 0.53 | 35.26 | 0.19 ₪ |

סה"כ לדייר:

| פסגה | גבע | שפל | סה"כ | שיא ביקוש |
|--------|--------|--------|--------|-----------|
| 0.00 | 0.00 | 0.53 | 0.53 | 0.31 |
| 0.00 ₪ | 0.00 ₪ | 0.19 ₪ | 0.19 ₪ | |

סה"כ צריכה

סה"כ לתשלום

| | |
|--------------|----------------------------------|
| 226.74 ₪ | תשלום קבוע |
| 0.00 ₪ | תשלום עבור גודל חיבור בKVA (0x0) |
| 226.93 ₪ | סה"כ לתשלום |
| לא כולל מע"מ | |

התפלגות חיוב בש"ח לפי תעו"ז

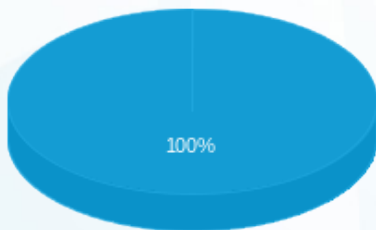

- פסגה (0.00 ₪)
- גבע (0.00 ₪)
- שפל (0.19 ₪)

הסטוריית צריכה בקוט"ש

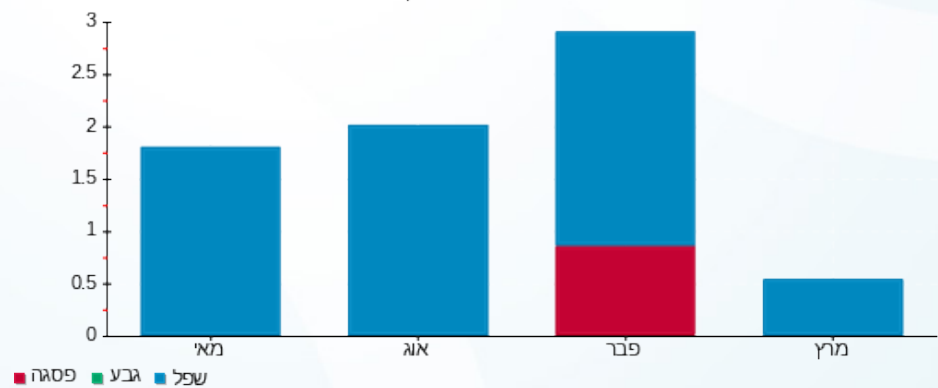



18/04/24

תאריך הפקה:

שם דייר: בניין C - ק.06 יח' 13 - האגודה לקידוד
שם אתר: מרכז עזריאלי חולון

31/03/24

תאריך קריאה נוכחית:

01/03/24

תאריך קריאה קודמת:

לקוח/ה נכבד/ה, אנו מתכבדים להגיש את חישוב צריכת החשמל לתקופה 01/03/24 - 31/03/24:

בניין C - ק.06 יח' 13 - האגודה לקידוד - 2 - 15114148(0x0)

| סוג תעריף | סוג צריכה | קריאה קודמת | קריאה נוכחית | סה"כ צריכה בקוט"ש | מחיר לקוט"ש בא"ג | סה"כ לתשלום |
|--------------------------|-----------|-------------|--------------|-------------------|------------------|-------------|
| פרטי חשבון עבור תאריכים: | | | | | | |
| 777 | פסגה | 01/03/24 | 31/03/24 | 19.84 | 39.61 | 7.86 ₪ |
| 778 | גבע | 3,293.01 | 3,293.01 | 0.00 | 39.61 | 0.00 ₪ |
| 779 | שפל | 11,945.12 | 12,192.71 | 247.59 | 35.26 | 87.30 ₪ |

סה"כ לדייר:

| פסגה | גבע | שפל | סה"כ | שיא ביקוש |
|--------|--------|---------|---------|-----------|
| 19.84 | 0.00 | 247.59 | 267.44 | 2.79 |
| 7.86 ₪ | 0.00 ₪ | 87.30 ₪ | 95.16 ₪ | |

סה"כ צריכה

סה"כ לתשלום

| | | |
|----------|----------------------------------|--------------|
| 37.91 ₪ | תשלום קבוע | |
| 0.00 ₪ | תשלום עבור גודל חיבור בKVA (0x0) | |
| 133.07 ₪ | סה"כ לתשלום | לא כולל מע"מ |

התפלגות חיוב בש"ח לפי תעו"ז

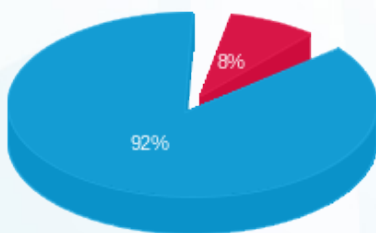

- פסגה (7.86 ₪) 92%
- גבע (0.00 ₪) 8%
- שפל (87.30 ₪) 0%

הסטוריית צריכה בקוט"ש

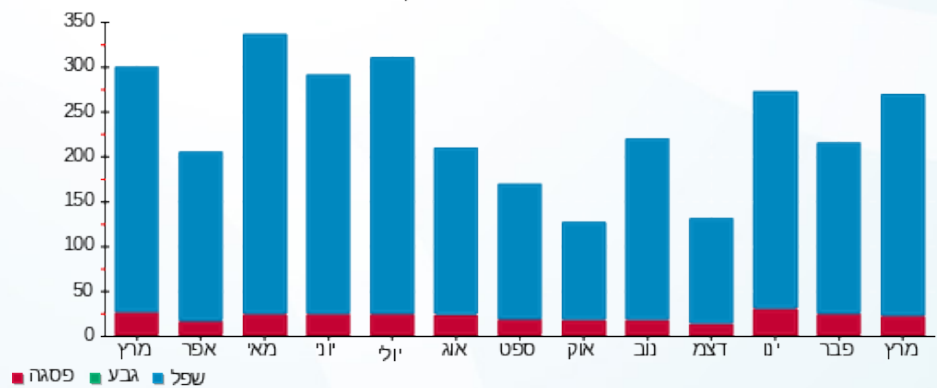

18/04/24 תאריך הפקה:
 31/03/24 תאריך קריאה נוכחי:
 01/03/24 תאריך קריאה קודמת:

שם דייר: בניין C - ק.06 יח' 14 - פולוסאנו
 שם אתר: מרכז עזריאלי חולון

לקוח/ה נכבד/ה, אנו מתכבדים להגיש את חישוב צריכת החשמל לתקופה 01/03/24 - 31/03/24:

בניין C - ק.06 יח' 14 - פולוסאנו - 3 - 15114148(0x0)

| סוג תעריף | סוג צריכה | קריאה קודמת | קריאה נוכחית | סה"כ צריכה בקוט"ש | מחיר לקוט"ש בא"ג | סה"כ לתשלום |
|--------------------------|-----------|-------------|--------------|-------------------|------------------|-------------|
| פרטי חשבון עבור תאריכים: | | | | | | |
| 777 | פסגה | 01/03/24 | 31/03/24 | 6.30 | 39.61 | 2.50 ₪ |
| 778 | גבע | 1,147.70 | 1,147.70 | 0.00 | 39.61 | 0.00 ₪ |
| 779 | שפל | 3,249.65 | 3,291.12 | 41.47 | 35.26 | 14.62 ₪ |

סה"כ לדייר:

| פסגה | גבע | שפל | סה"כ | שיא ביקוש |
|--------|--------|---------|---------|-----------|
| 6.30 | 0.00 | 41.47 | 47.78 | 0.58 |
| ₪ 2.50 | ₪ 0.00 | ₪ 14.62 | ₪ 17.12 | |

סה"כ צריכה
 סה"כ לתשלום

| | | |
|----------|---|---------------------|
| 226.74 ₪ | תשלום קבוע | |
| 0.00 ₪ | תשלום עבור גודל חיבור בKVA (0x0) | |
| 243.86 ₪ | סה"כ לתשלום | לא כולל מע"מ |

התפלגות חיוב בש"ח לפי תעו"ז

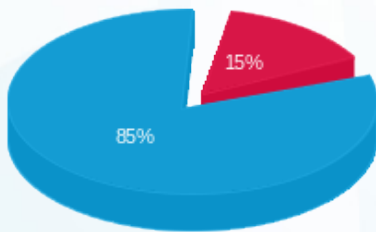

פסגה (2.50 ₪) ■
 גבע (0.00 ₪) ■
 שפל (14.62 ₪) ■

הסטוריית צריכה בקוט"ש

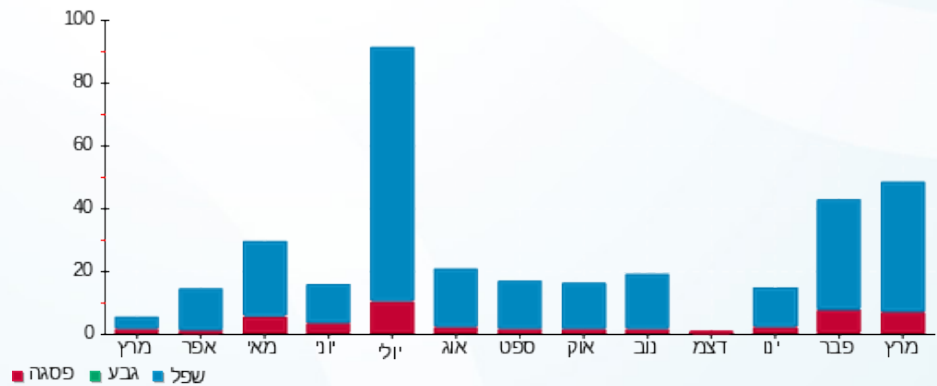



18/04/24

תאריך הפקה:

שם דייר: בניין C - ק.06 יח' 20 - לויס טיים בע"מ
שם אתר: מרכז עזריאלי חולון

31/03/24

תאריך קריאה נוכחית:

01/03/24

תאריך קריאה קודמת:

לקוח/ה נכבד/ה, אנו מתכבדים להגיש את חישוב צריכת החשמל לתקופה 01/03/24 - 31/03/24:

בניין C - ק.06 יח' 20 - לויס טיים בע"מ - 7 - 15114148(0x0)

| סוג תעריף | סוג צריכה | קריאה קודמת | קריאה נוכחית | סה"כ צריכה בקוט"ש | מחיר לקוט"ש בא"ג | סה"כ לתשלום |
|--------------------------|-----------|-------------|--------------|-------------------|------------------|-------------|
| פרטי חשבון עבור תאריכים: | | | | | | |
| 777 | פסגה | 01/03/24 | 31/03/24 | 30.66 | 39.61 | 12.14 ₪ |
| 778 | גבע | 2,001.14 | 2,001.14 | 0.00 | 39.61 | 0.00 ₪ |
| 779 | שפל | 9,346.68 | 9,595.69 | 249.01 | 35.26 | 87.80 ₪ |

סה"כ לדייר:

| פסגה | גבע | שפל | סה"כ | שיא ביקוש |
|---------|--------|---------|---------|-----------|
| 30.66 | 0.00 | 249.01 | 279.67 | 2.00 |
| 12.14 ₪ | 0.00 ₪ | 87.80 ₪ | 99.94 ₪ | |

סה"כ צריכה

סה"כ לתשלום

| | | |
|----------|----------------------------------|--------------|
| 226.74 ₪ | תשלום קבוע | |
| 0.00 ₪ | תשלום עבור גודל חיבור בKVA (0x0) | |
| 326.68 ₪ | סה"כ לתשלום | לא כולל מע"מ |

התפלגות חיוב בש"ח לפי תעו"ז

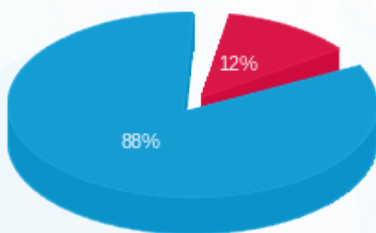

- פסגה (12.14 ₪)
- גבע (0.00 ₪)
- שפל (87.80 ₪)

הסטוריית צריכה בקוט"ש

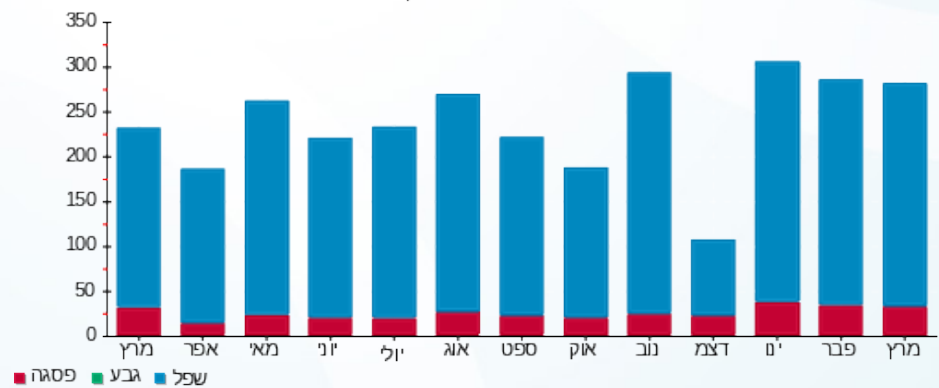

18/04/24 תאריך הפקה:
 31/03/24 תאריך קריאה נוכחית:
 01/03/24 תאריך קריאה קודמת:

שם דייר: בניין C - ק.07 יח' 01 - טומדס בע"מ
 שם אתר: מרכז עזריאלי חולון

לקוח/ה נכבד/ה, אנו מתכבדים להגיש את חישוב צריכת החשמל לתקופה 01/03/24 - 31/03/24:

בניין C - ק.07 יח' 01 - טומדס בע"מ - 1 - 16226506(0x0)

| סוג תעריף | סוג צריכה | קריאה קודמת | קריאה נוכחית | סה"כ צריכה בקוט"ש | מחיר לקוט"ש בא"ג | סה"כ לתשלום |
|--------------------------|-----------|-------------|--------------|-------------------|------------------|-------------|
| פרטי חשבון עבור תאריכים: | | | | | | |
| 777 | פסגה | 01/03/24 | 31/03/24 | 33.70 | 39.61 | 13.35 ₪ |
| 778 | גבע | 3,497.00 | 3,497.00 | 0.00 | 39.61 | 0.00 ₪ |
| 779 | שפל | 15,518.20 | 15,922.25 | 404.05 | 35.26 | 142.47 ₪ |

סה"כ לדייר:

| פסגה | גבע | שפל | סה"כ | שיא ביקוש |
|---------|--------|----------|----------|-----------|
| 33.70 | 0.00 | 404.05 | 437.75 | 4.69 |
| 13.35 ₪ | 0.00 ₪ | 142.47 ₪ | 155.82 ₪ | |

סה"כ צריכה
 סה"כ לתשלום

| | | |
|----------|---|---------------------|
| 226.74 ₪ | תשלום קבוע | |
| 0.00 ₪ | תשלום עבור גודל חיבור בKVA (0x0) | |
| 382.56 ₪ | סה"כ לתשלום | לא כולל מע"מ |

התפלגות חיוב בש"ח לפי תעו"ז

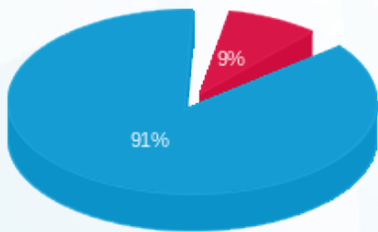

■ פסגה (13.35 ₪)
 ■ גבע (0.00 ₪)
 ■ שפל (142.47 ₪)

הסטוריית צריכה בקוט"ש

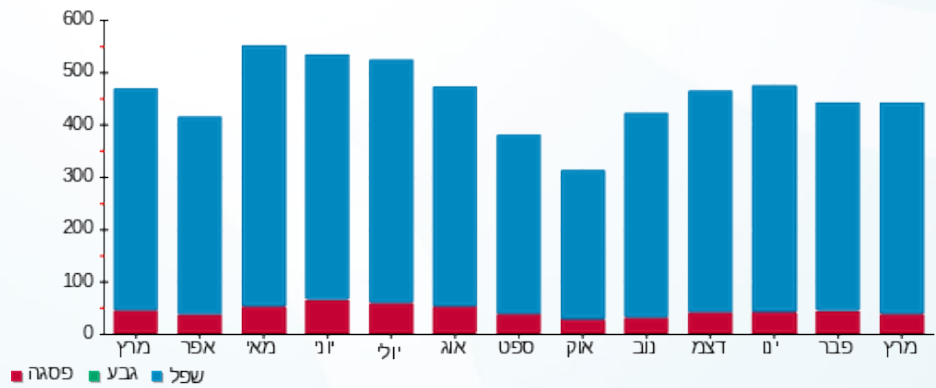



18/04/24

תאריך הפקה:

שם דייר: בניין C - ק.07 יח' 02 - ליאור גרבי ואירית טיגר
שם אתר: מרכז עזריאלי חולון

31/03/24

תאריך קריאה נוכחי:

01/03/24

תאריך קריאה קודמת:

לקוח/ה נכבד/ה, אנו מתכבדים להגיש את חישוב צריכת החשמל לתקופה 01/03/24 - 31/03/24:

בניין C - ק.07 יח' 02 - ליאור גרבי ואירית טיגר - 2 - 16226506(3x40)

| סוג תעריף | סוג צריכה | קריאה קודמת | קריאה נוכחית | סה"כ צריכה בקוט"ש | מחיר לקוט"ש בא"ג | סה"כ לתשלום |
|--------------------------|-----------|-------------|--------------|-------------------|------------------|-------------|
| פרטי חשבון עבור תאריכים: | | | | | | |
| 777 | פסגה | 01/03/24 | 31/03/24 | 63.10 | 39.61 | 24.99 ₪ |
| 778 | גבע | 2,151.20 | 2,151.20 | 0.00 | 39.61 | 0.00 ₪ |
| 779 | שפל | 7,176.50 | 7,352.85 | 176.35 | 35.26 | 62.18 ₪ |

סה"כ לדייר:

| פסגה | גבע | שפל | סה"כ | שיא ביקוש |
|---------|--------|---------|---------|-----------|
| 63.10 | 0.00 | 176.35 | 239.45 | 1.61 |
| 24.99 ₪ | 0.00 ₪ | 62.18 ₪ | 87.17 ₪ | |

סה"כ צריכה

סה"כ לתשלום

| | | |
|----------|-----------------------------------|--------------|
| 226.74 ₪ | תשלום קבוע | |
| 8.39 ₪ | תשלום עבור גודל חיבור בKVA (3x40) | |
| 322.31 ₪ | סה"כ לתשלום | לא כולל מע"מ |

התפלגות חיוב בש"ח לפי תעו"ז

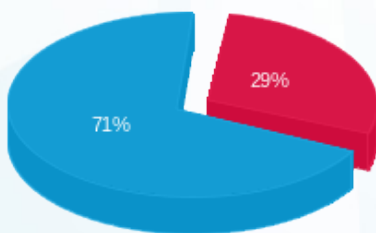

- פסגה (24.99 ₪)
- גבע (0.00 ₪)
- שפל (62.18 ₪)

הסטוריית צריכה בקוט"ש

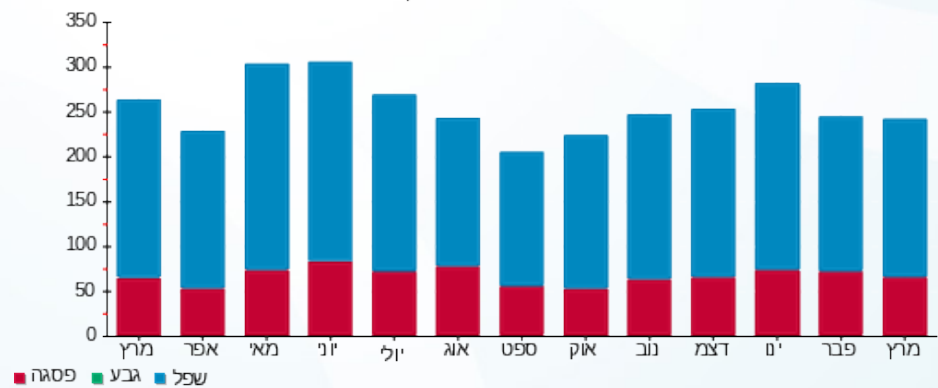

- פסגה
- גבע
- שפל





18/04/24

תאריך הפקה:

שם דייר: בניין C - ק.07 יח' 03 - אלעד מערכות תוכנה
שם אתר: מרכז עזריאלי חולון

31/03/24

תאריך קריאה נוכחית:

01/03/24

תאריך קריאה קודמת:

לקוח/ה נכבד/ה, אנו מתכבדים להגיש את חישוב צריכת החשמל לתקופה 01/03/24 - 31/03/24:

בניין C ק.07 יח' 03 - אלעד מערכות תוכנה - 3 - 16226506(0x0)

| סוג תעריף | סוג צריכה | קריאה קודמת | קריאה נוכחית | סה"כ צריכה בקוט"ש | מחיר לקוט"ש בא"ג | סה"כ לתשלום |
|--------------------------|-----------|-------------|--------------|-------------------|------------------|-------------|
| פרטי חשבון עבור תאריכים: | | | | | | |
| 777 | פסגה | 01/03/24 | 31/03/24 | 50.95 | 39.61 | 20.18 ₪ |
| 778 | גבע | 3,406.05 | 3,406.05 | 0.00 | 39.61 | 0.00 ₪ |
| 779 | שפל | 15,330.25 | 15,768.55 | 438.30 | 35.26 | 154.54 ₪ |

סה"כ לדייר:

| פסגה | גבע | שפל | סה"כ | שיא ביקוש |
|---------|--------|----------|----------|-----------|
| 50.95 | 0.00 | 438.30 | 489.25 | 3.78 |
| 20.18 ₪ | 0.00 ₪ | 154.54 ₪ | 174.73 ₪ | |

סה"כ צריכה

סה"כ לתשלום

| | | |
|----------|----------------------------------|--------------|
| 226.74 ₪ | תשלום קבוע | |
| 0.00 ₪ | תשלום עבור גודל חיבור בKVA (0x0) | |
| 401.47 ₪ | סה"כ לתשלום | לא כולל מע"מ |

התפלגות חיוב בש"ח לפי תעו"ז

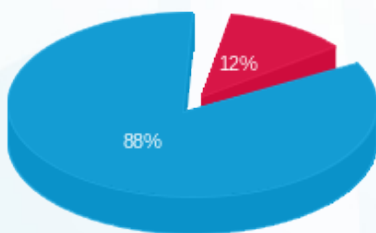

- פסגה (50.95 ₪) 12%
- גבע (0.00 ₪)
- שפל (20.18 ₪) 88%

הסטוריית צריכה בקוט"ש

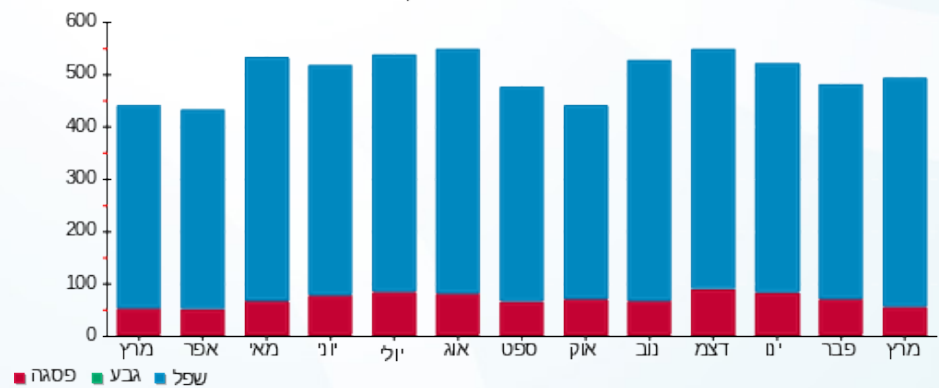



18/04/24

תאריך הפקה:

שם דייר: בניין C - ק.07 יח' 04 - אורון גדלן בוטיק חדש
שם אתר: מרכז עזריאלי חולון

31/03/24

תאריך קריאה נוכחי:

01/03/24

תאריך קריאה קודמת:

לקוח/ה נכבד/ה, אנו מתכבדים להגיש את חישוב צריכת החשמל לתקופה 01/03/24 - 31/03/24:

בניין C - ק.07 יח' 04 - אורון גדלן בוטיק חדש - 4 - 16226506(0x0)

| סוג תעריף | סוג צריכה | קריאה קודמת | קריאה נוכחית | סה"כ צריכה בקוט"ש | מחיר לקוט"ש בא"ג | סה"כ לתשלום |
|--------------------------|-----------|-------------|--------------|-------------------|------------------|-------------|
| פרטי חשבון עבור תאריכים: | | | | | | |
| 777 | פסגה | 01/03/24 | 31/03/24 | 26.20 | 39.61 | 10.38 ₪ |
| 778 | גבע | 518.65 | 518.65 | 0.00 | 39.61 | 0.00 ₪ |
| 779 | שפל | 3,645.15 | 3,789.45 | 144.30 | 35.26 | 50.88 ₪ |

סה"כ לדייר:

| פסגה | גבע | שפל | סה"כ | שיא ביקוש |
|---------|--------|---------|---------|-----------|
| 26.20 | 0.00 | 144.30 | 170.50 | 1.36 |
| 10.38 ₪ | 0.00 ₪ | 50.88 ₪ | 61.26 ₪ | |

סה"כ צריכה

סה"כ לתשלום

| | | |
|----------|----------------------------------|--------------|
| 226.74 ₪ | תשלום קבוע | |
| 0.00 ₪ | תשלום עבור גודל חיבור בKVA (0x0) | |
| 288.00 ₪ | סה"כ לתשלום | לא כולל מע"מ |

התפלגות חיוב בש"ח לפי תעו"ז

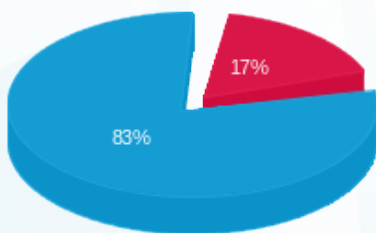

- פסגה (10.38 ₪)
- גבע (0.00 ₪)
- שפל (50.88 ₪)

הסטוריית צריכה בקוט"ש

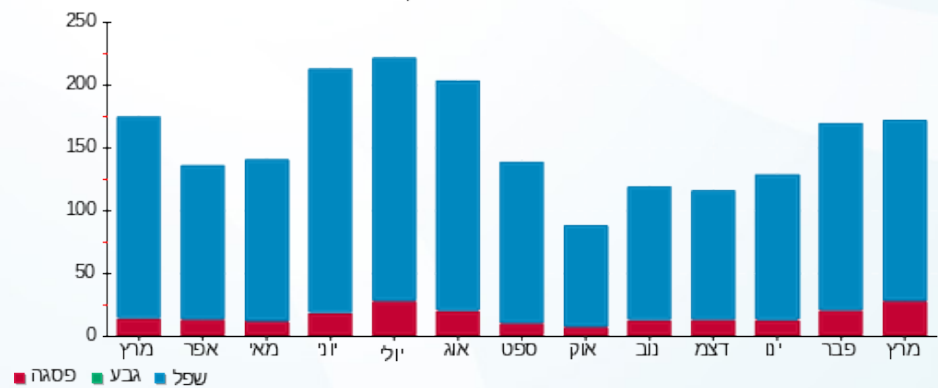

- פסגה
- גבע
- שפל





18/04/24 תאריך הפקה:
 31/03/24 תאריך קריאה נוכחית:
 01/03/24 תאריך קריאה קודמת:

שם דייר: בניין C - ק.07 יח' 05 - עו"ד ליטל אסרף
 שם אתר: מרכז עזריאלי חולון

לקוח/ה נכבד/ה, אנו מתכבדים להגיש את חישוב צריכת החשמל לתקופה 01/03/24 - 31/03/24:

בניין C - ק.07 יח' 05 - עו"ד ליטל אסרף - 5 - 16226506(0x0)

| סוג תעריף | סוג צריכה | קריאה קודמת | קריאה נוכחית | סה"כ צריכה בקוט"ש | מחיר לקוט"ש בא"ג | סה"כ לתשלום |
|--------------------------|-----------|-------------|--------------|-------------------|------------------|-------------|
| פרטי חשבון עבור תאריכים: | | | | | | |
| 777 | פסגה | 01/03/24 | 31/03/24 | 1.55 | 39.61 | 0.61 ₪ |
| 778 | גבע | 548.00 | 548.00 | 0.00 | 39.61 | 0.00 ₪ |
| 779 | שפל | 2,511.90 | 2,544.15 | 32.25 | 35.26 | 11.37 ₪ |

סה"כ לדייר:

| פסגה | גבע | שפל | סה"כ | שיא ביקוש |
|--------|--------|---------|---------|-----------|
| 1.55 | 0.00 | 32.25 | 33.80 | 1.02 |
| 0.61 ₪ | 0.00 ₪ | 11.37 ₪ | 11.99 ₪ | |

סה"כ צריכה
 סה"כ לתשלום

| | |
|----------|----------------------------------|
| 226.74 ₪ | תשלום קבוע |
| 0.00 ₪ | תשלום עבור גודל חיבור בKVA (0x0) |
| 238.73 ₪ | סה"כ לתשלום |

לא כולל מע"מ

התפלגות חיוב בש"ח לפי תעו"ז

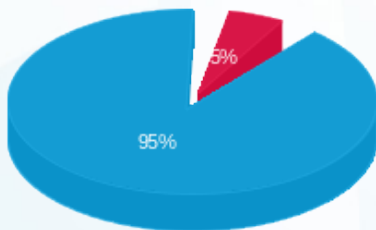

פסגה (0.61 ₪) ■
 גבע (0.00 ₪) ■
 שפל (11.37 ₪) ■

הסטוריית צריכה בקוט"ש

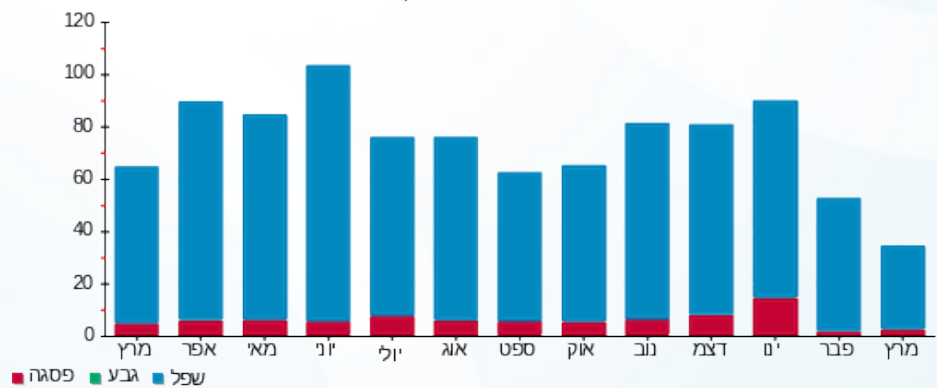

פסגה ■ גבע ■ שפל



18/04/24 תאריך הפקה:
 31/03/24 תאריך קריאה נוכחית:
 01/03/24 תאריך קריאה קודמת:

שם דייר: בניין C - ק.07 יח' 06 - הדר קלנר
 שם אתר: מרכז עזריאלי חולון

לקוח/ה נכבד/ה, אנו מתכבדים להגיש את חישוב צריכת החשמל לתקופה 01/03/24 - 31/03/24:

בניין C - ק.07 יח' 06 - הדר קלנר - 6 - 16226506(0x0)

| סה"כ לתשלום | מחיר לקוט"ש בא"ג | סה"כ צריכה בקוט"ש | קריאה נוכחית | קריאה קודמת | סוג צריכה | סוג תעריף |
|-------------|------------------|-------------------|--------------|-------------|--------------------------|-----------|
| | | | 31/03/24 | 01/03/24 | פרטי חשבון עבור תאריכים: | |
| ₪ 8.77 | 39.61 | 22.15 | 4,800.15 | 4,778.00 | פסגה | 777 |
| ₪ 0.00 | 39.61 | 0.00 | 1,200.60 | 1,200.60 | גבע | 778 |
| ₪ 39.10 | 35.26 | 110.90 | 4,681.55 | 4,570.65 | שפל | 779 |

סה"כ לדייר:

| שיא ביקוש | סה"כ | שפל | גבע | פסגה | סה"כ צריכה |
|-----------|---------|---------|--------|--------|-------------|
| 2.59 | 133.05 | 110.90 | 0.00 | 22.15 | סה"כ לתשלום |
| | ₪ 47.88 | ₪ 39.10 | ₪ 0.00 | ₪ 8.77 | |

| | | |
|----------|---|---------------------|
| ₪ 226.74 | תשלום קבוע | |
| ₪ 0.00 | תשלום עבור גודל חיבור בKVA (0x0) | |
| ₪ 274.62 | סה"כ לתשלום | לא כולל מע"מ |

התפלגות חיוב בש"ח לפי תעו"ז

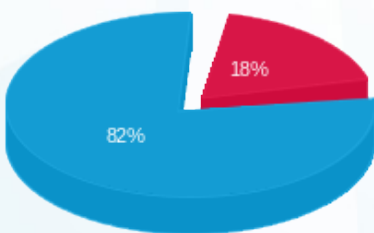

פסגה (₪ 8.77)
 גבע (₪ 0.00)
 שפל (₪ 39.10)

הסטוריית צריכה בקוט"ש

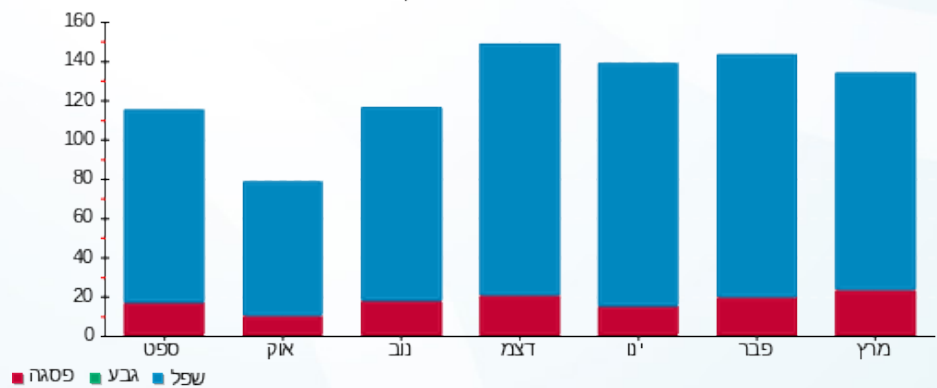

18/04/24 תאריך הפקה:
 31/03/24 תאריך קריאה נוכחית:
 01/03/24 תאריך קריאה קודמת:

שם דייר: בניין C - ק.07 יח' 07 - תדמיר
 שם אתר: מרכז עזריאלי חולון

לקוח/ה נכבד/ה, אנו מתכבדים להגיש את חישוב צריכת החשמל לתקופה 01/03/24 - 31/03/24:

בניין C - ק.07 יח' 07 - תדמיר - 7 - 16226506(0x0)

| סוג תעריף | סוג צריכה | קריאה קודמת | קריאה נוכחית | סה"כ צריכה בקוט"ש | מחיר לקוט"ש בא"ג | סה"כ לתשלום |
|--------------------------|-----------|-------------|--------------|-------------------|------------------|-------------|
| פרטי חשבון עבור תאריכים: | | | | | | |
| 777 | פסגה | 01/03/24 | 31/03/24 | 22.30 | 39.61 | 8.83 ₪ |
| 778 | גבע | 2,026.85 | 2,026.85 | 0.00 | 39.61 | 0.00 ₪ |
| 779 | שפל | 10,988.50 | 11,289.60 | 301.10 | 35.26 | 106.17 ₪ |

סה"כ לדיר:

| פסגה | גבע | שפל | סה"כ | שיא ביקוש |
|--------|--------|----------|----------|-----------|
| 22.30 | 0.00 | 301.10 | 323.40 | 2.98 |
| 8.83 ₪ | 0.00 ₪ | 106.17 ₪ | 115.00 ₪ | |

סה"כ צריכה
 סה"כ לתשלום

| | | |
|----------|---|---------------------|
| 226.74 ₪ | תשלום קבוע | |
| 0.00 ₪ | תשלום עבור גודל חיבור בKVA (0x0) | |
| 341.74 ₪ | סה"כ לתשלום | לא כולל מע"מ |

התפלגות חיוב בש"ח לפי תעו"ז

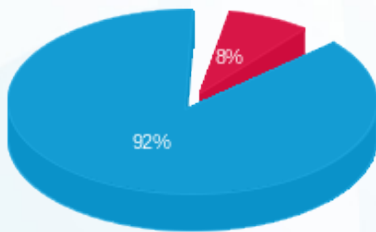

פסגה (8.83 ₪)
 גבע (0.00 ₪)
 שפל (106.17 ₪)

הסטוריית צריכה בקוט"ש

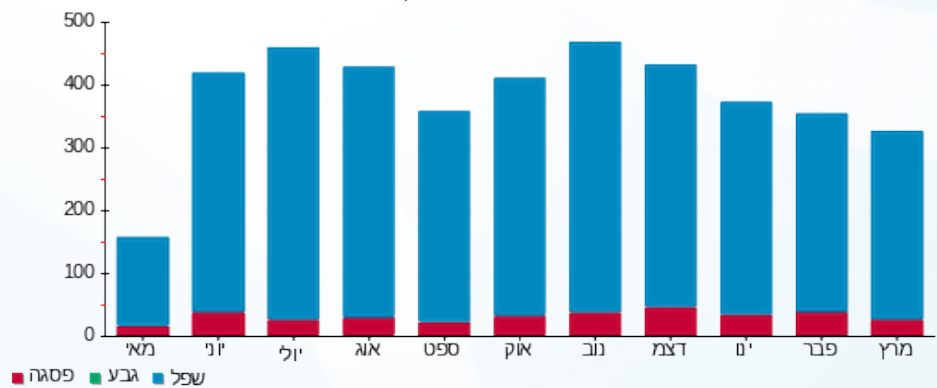

18/04/24 תאריך הפקה:
 31/03/24 תאריך קריאה נוכחית:
 01/03/24 תאריך קריאה קודמת:

שם דייר: בניין C - ק.07 יח' 08 - סמרטיקס
 שם אתר: מרכז עזריאלי חולון

לקוח/ה נכבד/ה, אנו מתכבדים להגיש את חישוב צריכת החשמל לתקופה 01/03/24 - 31/03/24:

בניין C - ק.07 יח' 08 - סמרטיקס - 8 - 16226506 (0x0)

| סוג תעריף | סוג צריכה | קריאה קודמת | קריאה נוכחית | סה"כ צריכה בקוט"ש | מחיר לקוט"ש בא"ג | סה"כ לתשלום |
|--------------------------|-----------|-------------|--------------|-------------------|------------------|-------------|
| פרטי חשבון עבור תאריכים: | | | | | | |
| 777 | פסגה | 01/03/24 | 31/03/24 | 13.05 | 39.61 | 5.17 ₪ |
| 778 | גבע | 1,188.70 | 1,188.70 | 0.00 | 39.61 | 0.00 ₪ |
| 779 | שפל | 4,304.80 | 4,394.30 | 89.50 | 35.26 | 31.56 ₪ |

סה"כ לדייר:

| פסגה | גבע | שפל | סה"כ | שיא ביקוש |
|--------|--------|---------|---------|-----------|
| 13.05 | 0.00 | 89.50 | 102.55 | 1.18 |
| ₪ 5.17 | ₪ 0.00 | ₪ 31.56 | ₪ 36.73 | |

סה"כ צריכה
 סה"כ לתשלום

| | | |
|----------|---|---------------------|
| 226.74 ₪ | תשלום קבוע | |
| 0.00 ₪ | תשלום עבור גודל חיבור בKVA (0x0) | |
| 263.47 ₪ | סה"כ לתשלום | לא כולל מע"מ |

התפלגות חיוב בש"ח לפי תעו"ז

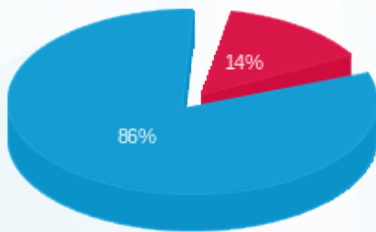

פסגה (5.17 ₪)
 גבע (0.00 ₪)
 שפל (31.56 ₪)

הסטוריית צריכה בקוט"ש

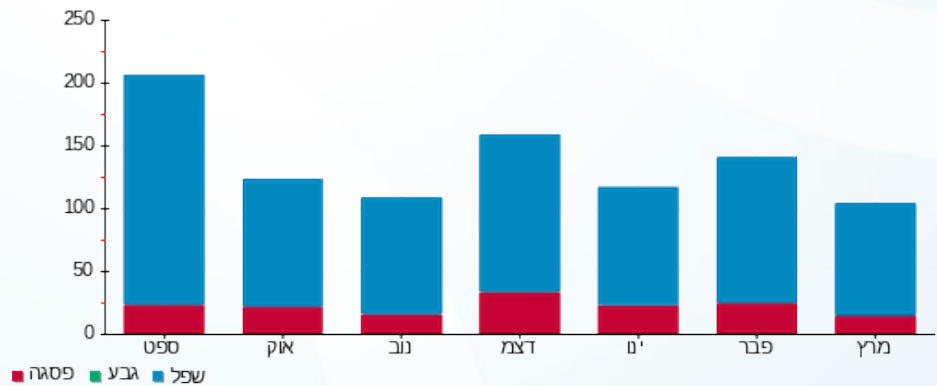



18/04/24

תאריך הפקה:

שם דייר: בניין C - ק.07 יח' 09 - אלמנטס קור בע"מ
שם אתר: מרכז עזריאלי חולון

31/03/24

תאריך קריאה נוכחית:

01/03/24

תאריך קריאה קודמת:

לקוח/ה נכבד/ה, אנו מתכבדים להגיש את חישוב צריכת החשמל לתקופה 01/03/24 - 31/03/24:

בניין C - ק.07 יח' 09 - אלמנטס קור בע"מ - 9 - 16226506(0x0)

| סוג תעריף | סוג צריכה | קריאה קודמת | קריאה נוכחית | סה"כ צריכה בקוט"ש | מחיר לקוט"ש בא"ג | סה"כ לתשלום |
|--------------------------|-----------|-------------|--------------|-------------------|------------------|-------------|
| פרטי חשבון עבור תאריכים: | | | | | | |
| 777 | פסגה | 01/03/24 | 31/03/24 | 6.25 | 39.61 | 2.48 ₪ |
| 778 | גבע | 511.25 | 511.25 | 0.00 | 39.61 | 0.00 ₪ |
| 779 | שפל | 2,762.50 | 2,840.00 | 77.50 | 35.26 | 27.33 ₪ |

סה"כ לדייר:

| פסגה | גבע | שפל | סה"כ | שיא ביקוש |
|--------|--------|---------|---------|-----------|
| 6.25 | 0.00 | 77.50 | 83.75 | 1.81 |
| 2.48 ₪ | 0.00 ₪ | 27.33 ₪ | 29.80 ₪ | |

סה"כ צריכה

סה"כ לתשלום

| | | |
|----------|----------------------------------|--------------|
| 226.74 ₪ | תשלום קבוע | |
| 0.00 ₪ | תשלום עבור גודל חיבור בKVA (0x0) | |
| 256.54 ₪ | סה"כ לתשלום | לא כולל מע"מ |

התפלגות חיוב בש"ח לפי תעו"ז

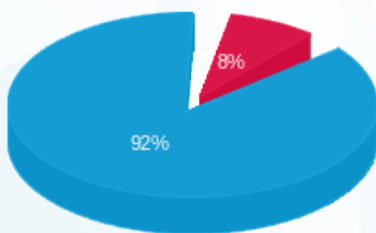

- פסגה (2.48 ₪)
- גבע (0.00 ₪)
- שפל (27.33 ₪)

הסטוריית צריכה בקוט"ש

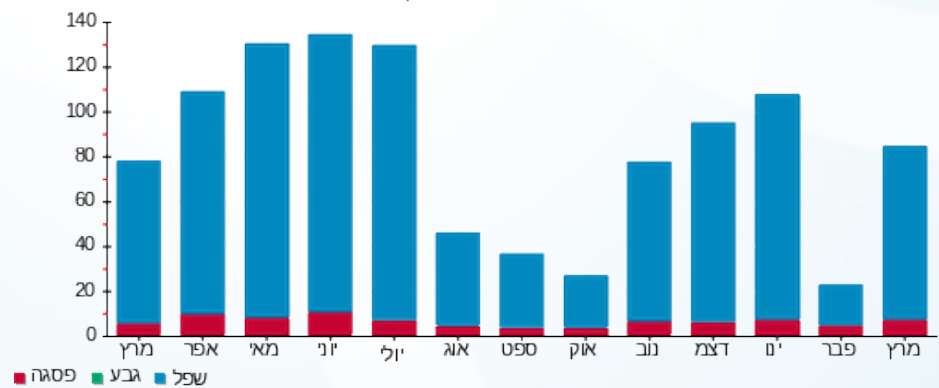

- פסגה
- גבע
- שפל





18/04/24

תאריך הפקה:

שם דייר: בניין C - ק.07 יח' 10 - דר' השרוני אמיר משה

31/03/24

תאריך קריאה נוכחית:

שם אתר: מרכז עזריאלי חולון

01/03/24

תאריך קריאה קודמת:

תאריך יציאה: 14/03/24

לקוח/ה נכבד/ה, אנו מתכבדים להגיש את חישוב צריכת החשמל לתקופה 01/03/24 - 14/03/24:

בניין C - קומה 07 יחידה 10 - 16226506 (0x0)

| סוג תעריף | סוג צריכה | קריאה קודמת | קריאה נוכחית | סה"כ צריכה בקוט"ש | מחיר לקוט"ש בא"ג | סה"כ לתשלום |
|--------------------------|-----------|-------------|--------------|-------------------|------------------|-------------|
| פרטי חשבון עבור תאריכים: | | | | | | |
| 777 | פסגה | 01/03/24 | 14/03/24 | 14.65 | 39.61 | 5.80 ₪ |
| 778 | גבע | 1,683.90 | 1,683.90 | 0.00 | 39.61 | 0.00 ₪ |
| 779 | שפל | 6,878.95 | 6,929.50 | 50.55 | 35.26 | 17.82 ₪ |

סה"כ לדייר:

| פסגה | גבע | שפל | סה"כ | שיא ביקוש |
|--------|--------|---------|---------|-----------|
| 14.65 | 0.00 | 50.55 | 65.20 | 8.30 |
| 5.80 ₪ | 0.00 ₪ | 17.82 ₪ | 23.63 ₪ | |

סה"כ צריכה

סה"כ לתשלום

| | | |
|----------|----------------------------------|--------------|
| 226.74 ₪ | תשלום קבוע | |
| 0.00 ₪ | תשלום עבור גודל חיבור בKVA (0x0) | |
| 250.37 ₪ | סה"כ לתשלום | לא כולל מע"מ |

התפלגות חיוב בש"ח לפי תעו"ז

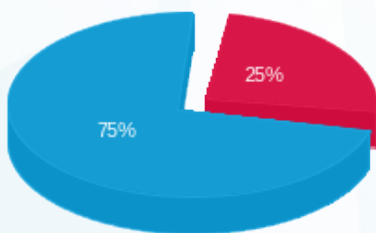

- פסגה (5.80 ₪)
- גבע (0.00 ₪)
- שפל (17.82 ₪)

הסטוריית צריכה בקוט"ש

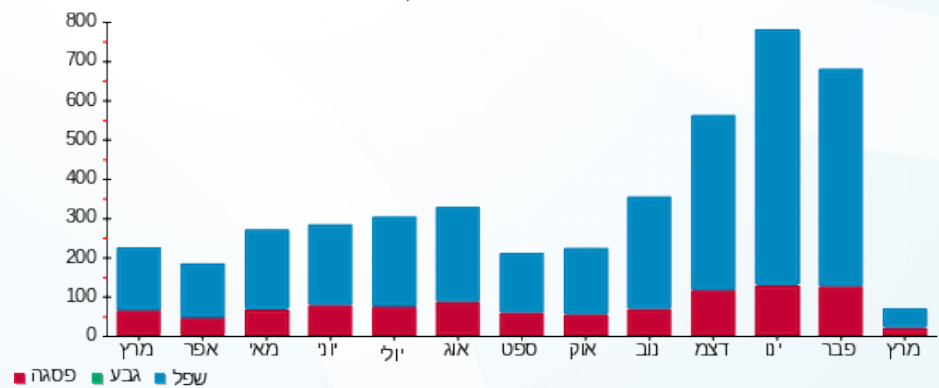



18/04/24

תאריך הפקה:

שם דייר: בניין C - ק.07 יח' 11 - יונסקרדיט
שם אתר: מרכז עזריאלי חולון

31/03/24

תאריך קריאה נוכחית:

01/03/24

תאריך קריאה קודמת:

לקוח/ה נכבד/ה, אנו מתכבדים להגיש את חישוב צריכת החשמל לתקופה 01/03/24 - 31/03/24:

בניין C - ק.07 יח' 11 - יונסקרדיט - 11 - 16226506(0x0)

| סוג תעריף | סוג צריכה | קריאה קודמת | קריאה נוכחית | סה"כ צריכה בקוט"ש | מחיר לקוט"ש בא"ג | סה"כ לתשלום |
|--------------------------|-----------|-------------|--------------|-------------------|------------------|-------------|
| פרטי חשבון עבור תאריכים: | | | | | | |
| 777 | פסגה | 01/03/24 | 31/03/24 | 104.55 | 39.61 | 41.41 ₪ |
| 778 | גבע | 4,097.10 | 4,097.10 | 0.00 | 39.61 | 0.00 ₪ |
| 779 | שפל | 19,517.90 | 20,012.25 | 494.35 | 35.26 | 174.31 ₪ |

סה"כ לדייר:

| פסגה | גבע | שפל | סה"כ | שיא ביקוש |
|---------|--------|----------|----------|-----------|
| 104.55 | 0.00 | 494.35 | 598.90 | 3.01 |
| 41.41 ₪ | 0.00 ₪ | 174.31 ₪ | 215.72 ₪ | |

סה"כ צריכה

סה"כ לתשלום

| | | |
|----------|----------------------------------|--------------|
| 226.74 ₪ | תשלום קבוע | |
| 0.00 ₪ | תשלום עבור גודל חיבור בKVA (0x0) | |
| 442.46 ₪ | סה"כ לתשלום | לא כולל מע"מ |

התפלגות חיוב בש"ח לפי תעו"ז

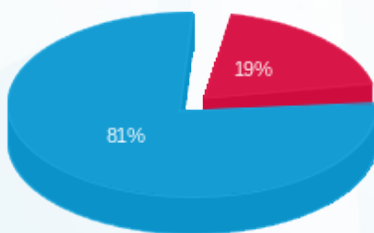

- פסגה (41.41 ₪)
- גבע (0.00 ₪)
- שפל (174.31 ₪)

הסטוריית צריכה בקוט"ש

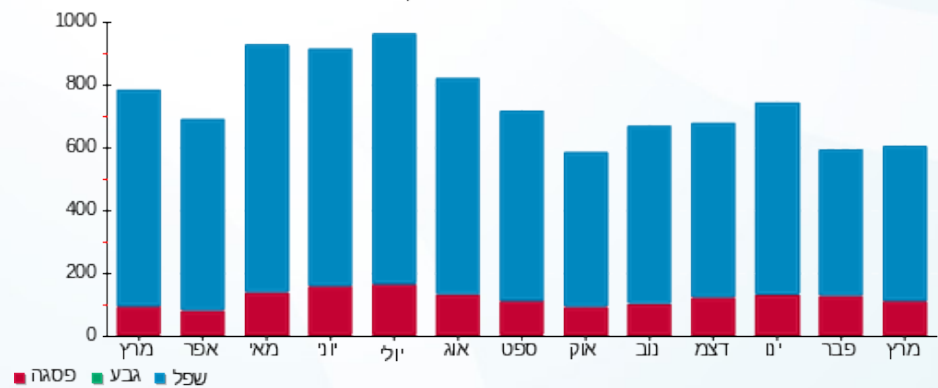

18/04/24 תאריך הפקה:
 31/03/24 תאריך קריאה נוכחי:
 01/03/24 תאריך קריאה קודמת:

שם דייר: בניין C - ק.07 יח' 12 - אורון נדלן בוטיק חדש
 שם אתר: מרכז עזריאלי חולון

לקוח/ה נכבד/ה, אנו מתכבדים להגיש את חישוב צריכת החשמל לתקופה 01/03/24 - 31/03/24:

בניין C - ק.07 יח' 12 - אורון נדלן בוטיק חדש - 12 - 16226506(0x0)

| סוג תעריף | סוג צריכה | קריאה קודמת | קריאה נוכחית | סה"כ צריכה בקוט"ש | מחיר לקוט"ש בא"ג | סה"כ לתשלום |
|--------------------------|-----------|-------------|--------------|-------------------|------------------|-------------|
| פרטי חשבון עבור תאריכים: | | | | | | |
| 777 | פסגה | 01/03/24 | 31/03/24 | 19.00 | 39.61 | 7.53 ₪ |
| 778 | גבע | 2,249.25 | 2,249.25 | 0.00 | 39.61 | 0.00 ₪ |
| 779 | שפל | 9,272.50 | 9,646.85 | 374.35 | 35.26 | 132.00 ₪ |

סה"כ לדייר:

| פסגה | גבע | שפל | סה"כ | שיא ביקוש |
|--------|--------|----------|----------|-----------|
| 19.00 | 0.00 | 374.35 | 393.35 | 6.29 |
| ₪ 7.53 | ₪ 0.00 | ₪ 132.00 | ₪ 139.52 | |

סה"כ צריכה
 סה"כ לתשלום

| | | |
|----------|---|---------------------|
| 226.74 ₪ | תשלום קבוע | |
| 0.00 ₪ | תשלום עבור גודל חיבור בKVA (0x0) | |
| 366.26 ₪ | סה"כ לתשלום | לא כולל מע"מ |

התפלגות חיוב בש"ח לפי תעו"ז

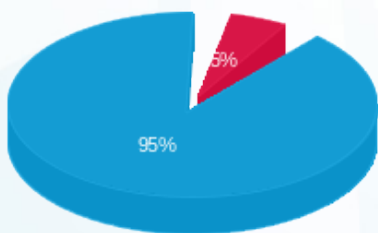

פסגה (₪ 7.53)
 גבע (₪ 0.00)
 שפל (₪ 132.00)

הסטוריית צריכה בקוט"ש

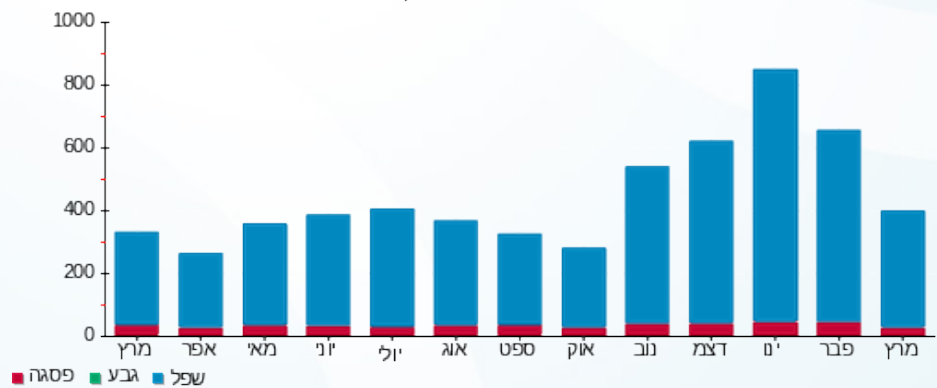



18/04/24

תאריך הפקה:

שם דייר: בניין C - ק.07 יח' 13 - סליס נולאדג' טראנספר
שם אתר: מרכז עזריאלי חולון

31/03/24

תאריך קריאה נוכחית:

01/03/24

תאריך קריאה קודמת:

לקוח/ה נכבד/ה, אנו מתכבדים להגיש את חישוב צריכת החשמל לתקופה 01/03/24 - 31/03/24:

סליס נולאדג' טראנספר - 13 - 16226506(0x0)

| סוג תעריף | סוג צריכה | קריאה קודמת | קריאה נוכחית | סה"כ צריכה בקוט"ש | מחיר לקוט"ש בא"ג | סה"כ לתשלום |
|--------------------------|-----------|-------------|--------------|-------------------|------------------|-------------|
| פרטי חשבון עבור תאריכים: | | | | | | |
| 777 | פסגה | 01/03/24 | 31/03/24 | 11.40 | 39.61 | 4.52 ₪ |
| 778 | גבע | 950.00 | 950.00 | 0.00 | 39.61 | 0.00 ₪ |
| 779 | שפל | 4,969.20 | 5,128.75 | 159.55 | 35.26 | 56.26 ₪ |

סה"כ לדייר:

| פסגה | גבע | שפל | סה"כ | שיא ביקוש |
|--------|--------|---------|---------|-----------|
| 11.40 | 0.00 | 159.55 | 170.95 | 4.99 |
| ₪ 4.52 | ₪ 0.00 | ₪ 56.26 | ₪ 60.77 | |

סה"כ צריכה

סה"כ לתשלום

| | | |
|----------|----------------------------------|--------------|
| 226.74 ₪ | תשלום קבוע | |
| 0.00 ₪ | תשלום עבור גודל חיבור בKVA (0x0) | |
| 287.51 ₪ | סה"כ לתשלום | לא כולל מע"מ |

התפלגות חיוב בש"ח לפי תעו"ז

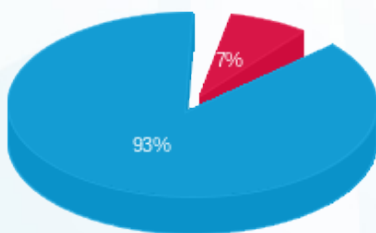

- פסגה (₪ 4.52) 93%
- גבע (₪ 0.00) 7%
- שפל (₪ 56.26) 0%

הסטוריית צריכה בקוט"ש

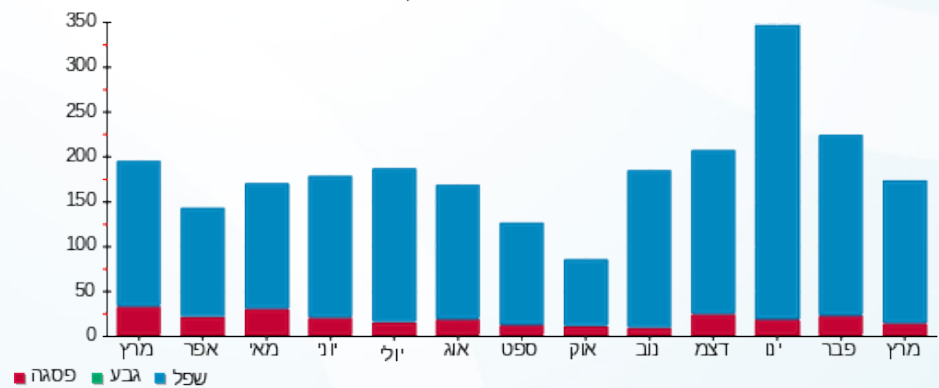



18/04/24

תאריך הפקה:

שם דייר: בניין C - ק.07 יח' 14 - מכון שמיעה צליל וקול
שם אתר: מרכז עזריאלי חולון

31/03/24

תאריך קריאה נוכחי:

01/03/24

תאריך קריאה קודמת:

לקוח/ה נכבד/ה, אנו מתכבדים להגיש את חישוב צריכת החשמל לתקופה 01/03/24 - 31/03/24:

בניין C - ק.07 יח' 14 - מכון שמיעה צליל וקול - 14 - 16226506(0x0)

| סוג תעריף | סוג צריכה | קריאה קודמת | קריאה נוכחית | סה"כ צריכה בקוט"ש | מחיר לקוט"ש בא"ג | סה"כ לתשלום |
|--------------------------|-----------|-------------|--------------|-------------------|------------------|-------------|
| פרטי חשבון עבור תאריכים: | | | | | | |
| | | 01/03/24 | 31/03/24 | | | |
| 777 | פסגה | 11,851.90 | 11,868.50 | 16.60 | 39.61 | 6.58 ₪ |
| 778 | גבע | 1,969.70 | 1,969.70 | 0.00 | 39.61 | 0.00 ₪ |
| 779 | שפל | 11,338.65 | 11,695.25 | 356.60 | 35.26 | 125.74 ₪ |

סה"כ לדייר:

| פסגה | גבע | שפל | סה"כ | שיא ביקוש |
|--------|--------|----------|----------|-----------|
| 16.60 | 0.00 | 356.60 | 373.20 | 4.51 |
| 6.58 ₪ | 0.00 ₪ | 125.74 ₪ | 132.31 ₪ | |

סה"כ צריכה

סה"כ לתשלום

| | | |
|----------|----------------------------------|--------------|
| 226.74 ₪ | תשלום קבוע | |
| 0.00 ₪ | תשלום עבור גודל חיבור בKVA (0x0) | |
| 359.05 ₪ | סה"כ לתשלום | לא כולל מע"מ |

התפלגות חיוב בש"ח לפי תעו"ז

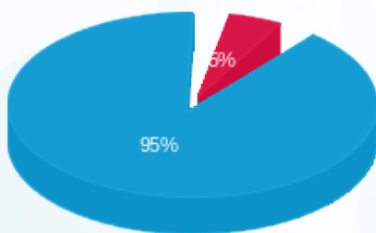

- פסגה (6.58 ₪) 95%
- גבע (0.00 ₪) 5%
- שפל (125.74 ₪) 0%

הסטוריית צריכה בקוט"ש

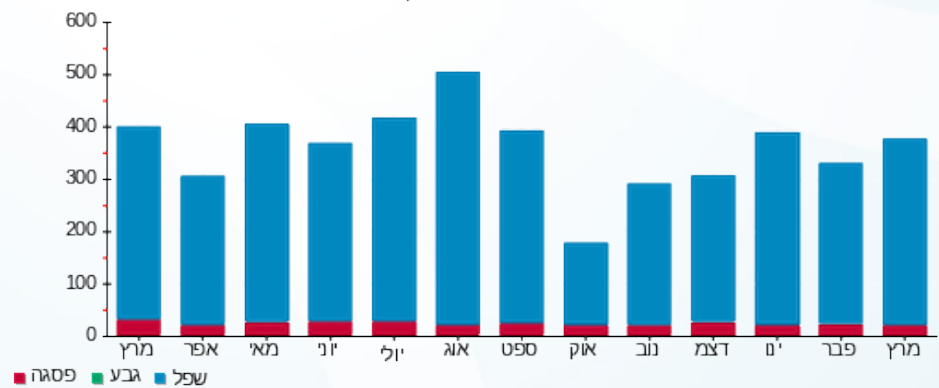



18/04/24

תאריך הפקה:

שם דייר: בניין C - ק.07 יח' 15 - שרביט מנהיגות בע"מ - בוטיק

31/03/24

תאריך קריאה נוכחית:

שם אתר: מרכז עזריאלי חולון

01/03/24

תאריך קריאה קודמת:

לקוח/ה נכבד/ה, אנו מתכבדים להגיש את חישוב צריכת החשמל לתקופה 01/03/24 - 31/03/24:

בניין C - ק.07 יח' 15 - שרביט מנהיגות בע"מ - בוטיק - 8 - 18029714(0x0)

| סוג תעריף | סוג צריכה | קריאה קודמת | קריאה נוכחית | סה"כ צריכה בקוט"ש | מחיר לקוט"ש בא"ג | סה"כ לתשלום |
|--------------------------|-----------|-------------|--------------|-------------------|------------------|-------------|
| פרטי חשבון עבור תאריכים: | | | | | | |
| 777 | פסגה | 01/03/24 | 31/03/24 | 21.75 | 39.61 | 8.62 ₪ |
| 778 | גבע | 487.50 | 487.50 | 0.00 | 39.61 | 0.00 ₪ |
| 779 | שפל | 6,138.70 | 6,447.15 | 308.45 | 35.26 | 108.76 ₪ |

סה"כ לדייר:

| פסגה | גבע | שפל | סה"כ | שיא ביקוש |
|--------|--------|----------|----------|-----------|
| 21.75 | 0.00 | 308.45 | 330.20 | 3.26 |
| 8.62 ₪ | 0.00 ₪ | 108.76 ₪ | 117.37 ₪ | |

סה"כ צריכה

סה"כ לתשלום

| | | |
|----------|----------------------------------|--------------|
| 226.74 ₪ | תשלום קבוע | |
| 0.00 ₪ | תשלום עבור גודל חיבור בKVA (0x0) | |
| 344.11 ₪ | סה"כ לתשלום | לא כולל מע"מ |

התפלגות חיוב בש"ח לפי תעו"ז

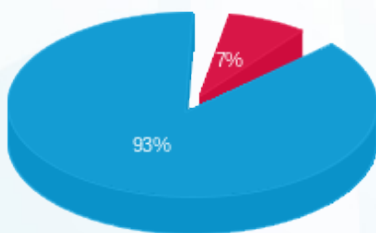

- פסגה (8.62 ₪)
- גבע (0.00 ₪)
- שפל (108.76 ₪)

הסטוריית צריכה בקוט"ש

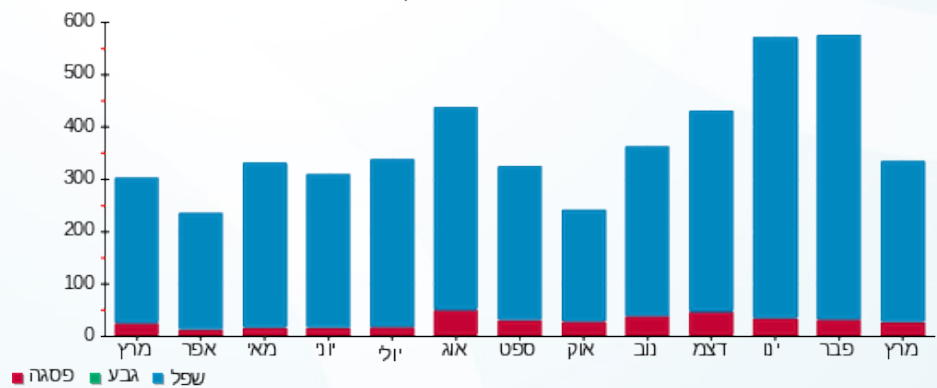

18/04/24 תאריך הפקה:
 31/03/24 תאריך קריאה נוכחית:
 01/03/24 תאריך קריאה קודמת:

שם דייר: בניין C - ק.07 יח' 16 - נטסק סיבר קום
 שם אתר: מרכז עזריאלי חולון

לקוח/ה נכבד/ה, אנו מתכבדים להגיש את חישוב צריכת החשמל לתקופה 01/03/24 - 31/03/24:

בניין C ק.07 יח' 16 - נטסק סיבר קום - 9 - 18029714(0x0)

| סוג תעריף | סוג צריכה | קריאה קודמת | קריאה נוכחית | סה"כ צריכה בקוט"ש | מחיר לקוט"ש בא"ג | סה"כ לתשלום |
|--------------------------|-----------|-------------|--------------|-------------------|------------------|-------------|
| פרטי חשבון עבור תאריכים: | | | | | | |
| 777 | פסגה | 01/03/24 | 31/03/24 | 84.20 | 39.61 | 33.35 ₪ |
| 778 | גבע | 2,456.00 | 2,456.00 | 0.00 | 39.61 | 0.00 ₪ |
| 779 | שפל | 16,301.65 | 17,003.05 | 701.40 | 35.26 | 247.31 ₪ |

סה"כ לדיר:

| פסגה | גבע | שפל | סה"כ | שיא ביקוש |
|---------|--------|----------|----------|-----------|
| 84.20 | 0.00 | 701.40 | 785.60 | 4.99 |
| ₪ 33.35 | ₪ 0.00 | ₪ 247.31 | ₪ 280.67 | |

סה"כ צריכה
 סה"כ לתשלום

| | | |
|----------|---|---------------------|
| 226.74 ₪ | תשלום קבוע | |
| 0.00 ₪ | תשלום עבור גודל חיבור בKVA (0x0) | |
| 507.41 ₪ | סה"כ לתשלום | לא כולל מע"מ |

התפלגות חיוב בש"ח לפי תעו"ז

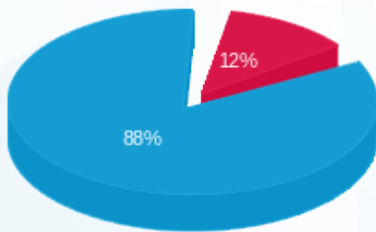

פסגה (₪ 33.35)
 גבע (₪ 0.00)
 שפל (₪ 247.31)

הסטוריית צריכה בקוט"ש

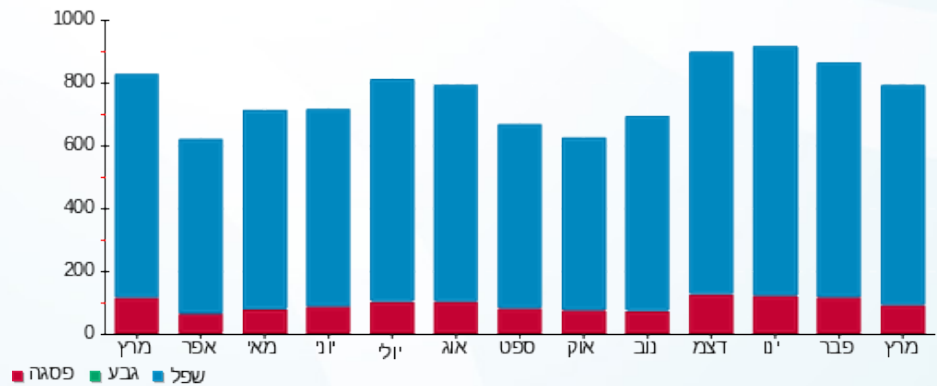

18/04/24 תאריך הפקה:
 31/03/24 תאריך קריאה נוכחית:
 01/03/24 תאריך קריאה קודמת:

שם דייר: בנין C - ק.07 יח' 17 - פנחס פלח
 שם אתר: מרכז עזריאלי חולון

לקוח/ה נכבד/ה, אנו מתכבדים להגיש את חישוב צריכת החשמל לתקופה 01/03/24 - 31/03/24:

בנין C ק.07 יח' 17 - פנחס פלח - 10 - 18029714(0x0)

| סוג תעריף | סוג צריכה | קריאה קודמת | קריאה נוכחית | סה"כ צריכה בקוט"ש | מחיר לקוט"ש בא"ג | סה"כ לתשלום |
|--------------------------|-----------|-------------|--------------|-------------------|------------------|-------------|
| פרטי חשבון עבור תאריכים: | | | | | | |
| 777 | פסגה | 01/03/24 | 31/03/24 | 62.30 | 39.61 | 24.68 ₪ |
| 778 | גבע | 1,018.15 | 1,018.15 | 0.00 | 39.61 | 0.00 ₪ |
| 779 | שפל | 8,355.20 | 8,735.70 | 380.50 | 35.26 | 134.16 ₪ |

סה"כ לדייר:

| פסגה | גבע | שפל | סה"כ | שיא ביקוש |
|---------|--------|----------|----------|-----------|
| 62.30 | 0.00 | 380.50 | 442.80 | 4.26 |
| 24.68 ₪ | 0.00 ₪ | 134.16 ₪ | 158.84 ₪ | |

סה"כ צריכה
 סה"כ לתשלום

| | | |
|----------|---|---------------------|
| 226.74 ₪ | תשלום קבוע | |
| 0.00 ₪ | תשלום עבור גודל חיבור בKVA (0x0) | |
| 385.58 ₪ | סה"כ לתשלום | לא כולל מע"מ |

התפלגות חיוב בש"ח לפי תע"ז

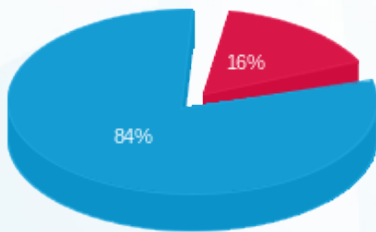

פסגה (24.68 ₪)
 גבע (0.00 ₪)
 שפל (134.16 ₪)

הסטוריית צריכה בקוט"ש

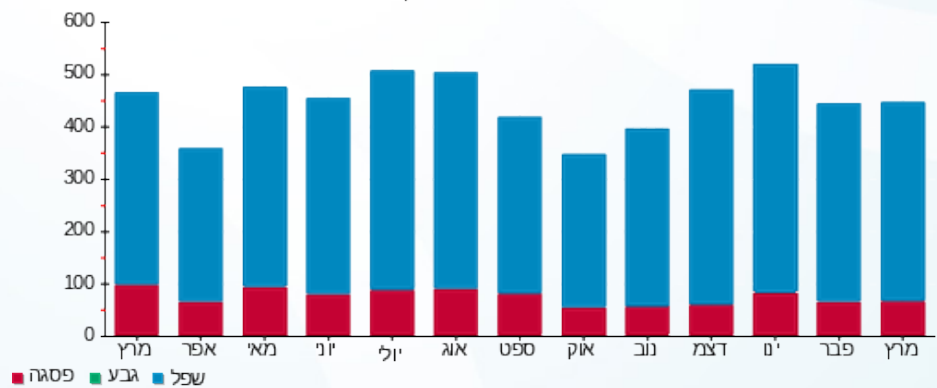



18/04/24 תאריך הפקה:
 31/03/24 תאריך קריאה נוכחית:
 01/03/24 תאריך קריאה קודמת:

שם דייר: בניין C - ק.07 יח' 18 - פנחס פלח
 שם אתר: מרכז עזריאלי חולון

לקוח/ה נכבד/ה, אנו מתכבדים להגיש את חישוב צריכת החשמל לתקופה 01/03/24 - 31/03/24:

בניין C - ק.07 יח' 18 - פנחס פלח - 11 - 18029714(0x0)

| סוג תעריף | סוג צריכה | קריאה קודמת | קריאה נוכחית | סה"כ צריכה בקוט"ש | מחיר לקוט"ש בא"ג | סה"כ לתשלום |
|--------------------------|-----------|-------------|--------------|-------------------|------------------|-------------|
| פרטי חשבון עבור תאריכים: | | | | | | |
| 777 | פסגה | 01/03/24 | 31/03/24 | 12.30 | 39.61 | 4.87 ₪ |
| 778 | גבע | 391.45 | 391.45 | 0.00 | 39.61 | 0.00 ₪ |
| 779 | שפל | 3,870.50 | 3,999.10 | 128.60 | 35.26 | 45.34 ₪ |

סה"כ לדייר:

| פסגה | גבע | שפל | סה"כ | שיא ביקוש |
|--------|--------|---------|---------|-----------|
| 12.30 | 0.00 | 128.60 | 140.90 | 3.00 |
| ₪ 4.87 | ₪ 0.00 | ₪ 45.34 | ₪ 50.22 | |

סה"כ צריכה
 סה"כ לתשלום

| | | |
|----------|---|---------------------|
| 226.74 ₪ | תשלום קבוע | |
| 0.00 ₪ | תשלום עבור גודל חיבור בKVA (0x0) | |
| 276.96 ₪ | סה"כ לתשלום | לא כולל מע"מ |

התפלגות חיוב בש"ח לפי תעו"ז

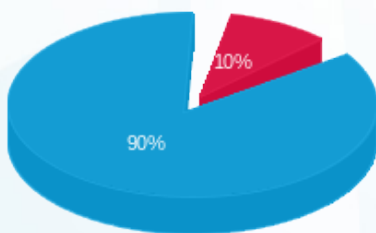

פסגה (₪ 4.87) 90%
 גבע (₪ 0.00) 10%
 שפל (₪ 45.34) 0%

הסטוריית צריכה בקוט"ש

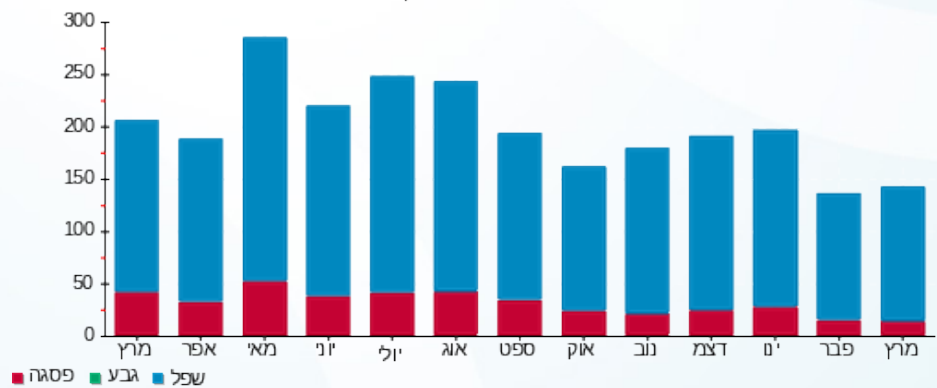

18/04/24 תאריך הפקה:
 31/03/24 תאריך קריאה נוכחי:
 01/03/24 תאריך קריאה קודמת:

שם דייר: בניין C - ק.07 יח' 19 - עינב משה ובן שמחון מעין - בוטיק
 שם אתר: מרכז עזריאלי חולון

לקוח/ה נכבד/ה, אנו מתכבדים להגיש את חישוב צריכת החשמל לתקופה 01/03/24 - 31/03/24:

בניין C - ק.07 יח' 19 - עינב משה ובן שמחון מעין - בוטיק - 12 - 18029714(0x0)

| סוג תעריף | סוג צריכה | קריאה קודמת | קריאה נוכחית | סה"כ צריכה בקוט"ש | מחיר לקוט"ש בא"ג | סה"כ לתשלום |
|--------------------------|-----------|-------------|--------------|-------------------|------------------|-------------|
| פרטי חשבון עבור תאריכים: | | | | | | |
| 777 | פסגה | 01/03/24 | 31/03/24 | 21.40 | 39.61 | 8.48 ₪ |
| 778 | גבע | 497.70 | 497.70 | 0.00 | 39.61 | 0.00 ₪ |
| 779 | שפל | 6,095.05 | 6,488.90 | 393.85 | 35.26 | 138.87 ₪ |

סה"כ לדייר:

| פסגה | גבע | שפל | סה"כ | שיא ביקוש |
|--------|--------|----------|----------|-----------|
| 21.40 | 0.00 | 393.85 | 415.25 | 5.97 |
| 8.48 ₪ | 0.00 ₪ | 138.87 ₪ | 147.35 ₪ | |

סה"כ צריכה
 סה"כ לתשלום

| | | |
|----------|---|---------------------|
| 226.74 ₪ | תשלום קבוע | |
| 0.00 ₪ | תשלום עבור גודל חיבור בKVA (0x0) | |
| 374.09 ₪ | סה"כ לתשלום | לא כולל מע"מ |

התפלגות חיוב בש"ח לפי תעו"ז

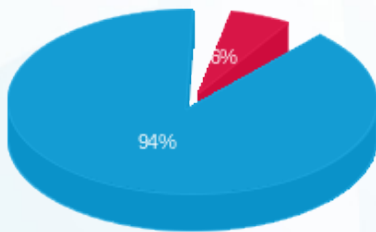

פסגה (8.48 ₪)
 גבע (0.00 ₪)
 שפל (138.87 ₪)

הסטוריית צריכה בקוט"ש

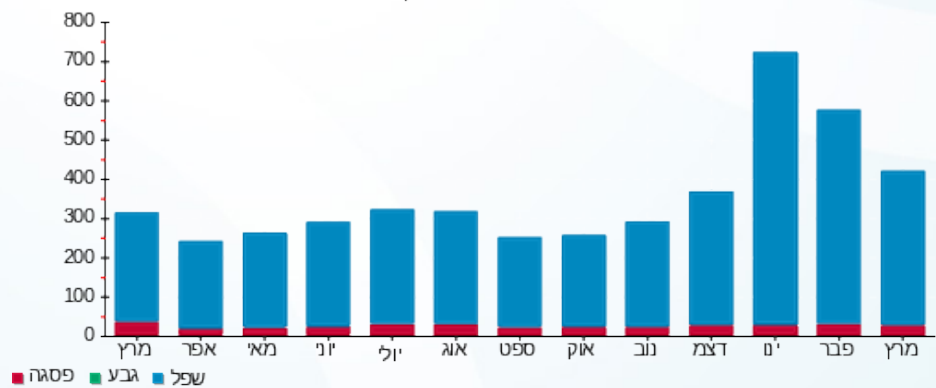



18/04/24

תאריך הפקדה:

שם דייר: בניין C - ק.08 - הרץ
שם אתר: מרכז עזריאלי חולון

31/03/24

תאריך קריאה נוכחית:

01/03/24

תאריך קריאה קודמת:

לקוח/ה נכבד/ה, אנו מתכבדים להגיש את חישוב צריכת החשמל לתקופה 01/03/24 - 31/03/24:

בניין C - ק.08 - הרץ - 1 - 17013948(3x400)

| סוג תעריף | סוג צריכה | קריאה קודמת | קריאה נוכחית | סה"כ צריכה בקוט"ש | מחיר לקוט"ש בא"ג | סה"כ לתשלום |
|--------------------------|-----------|-------------|--------------|-------------------|------------------|-------------|
| פרטי חשבון עבור תאריכים: | | | | | | |
| 777 | פסגה | 01/03/24 | 31/03/24 | 1,646.80 | 39.61 | 652.30 ₪ |
| 778 | גבע | 126,428.60 | 126,428.60 | 0.00 | 39.61 | 0.00 ₪ |
| 779 | שפל | 548,723.72 | 560,055.22 | 11,331.50 | 35.26 | 3,995.49 ₪ |

סה"כ לדייר:

| פסגה | גבע | שפל | סה"כ | שיא ביקוש |
|----------|--------|------------|------------|-----------|
| 1,646.80 | 0.00 | 11,331.50 | 12,978.30 | |
| 652.30 ₪ | 0.00 ₪ | 3,995.49 ₪ | 4,647.78 ₪ | |

סה"כ צריכה

סה"כ לתשלום

| | | |
|------------|------------------------------------|--------------|
| 226.74 ₪ | תשלום קבוע | |
| 83.92 ₪ | תשלום עבור גודל חיבור בKVA (3x400) | |
| 4,958.44 ₪ | סה"כ לתשלום | לא כולל מע"מ |

התפלגות חיוב בש"ח לפי תע"ז

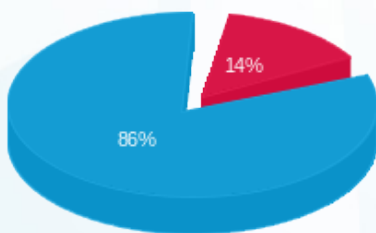

- פסגה (652.30 ₪) - 86%
- גבע (0.00 ₪) - 14%
- שפל (3,995.49 ₪) - 0%

הסטוריית צריכה בקוט"ש

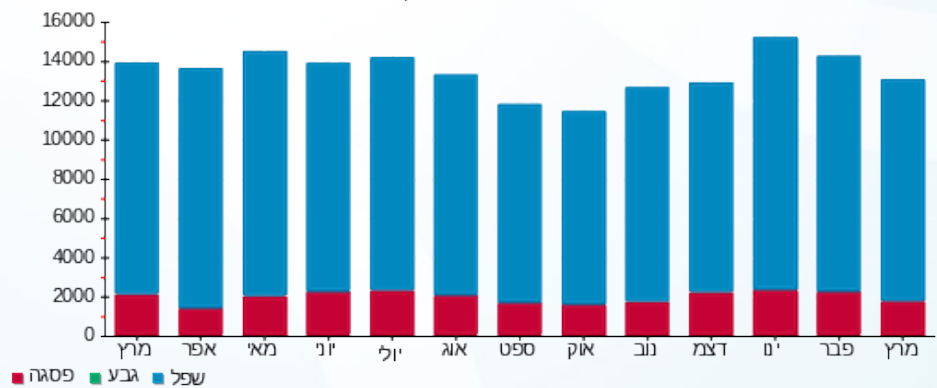



18/04/24 תאריך הפקה:
 31/03/24 תאריך קריאה נוכחית:
 01/03/24 תאריך קריאה קודמת:

שם דייר: בניין C - ק.09 - בנק דיסקונט
 שם אתר: מרכז עזריאלי חולון

לקוח/ה נכבד/ה, אנו מתכבדים להגיש את חישוב צריכת החשמל לתקופה 01/03/24 - 31/03/24:

בנק דיסקונט - 1 - 16193912(3x200)

| סוג תעריף | סוג צריכה | קריאה קודמת | קריאה נוכחית | סה"כ צריכה בקוט"ש | מחיר לקוט"ש בא"ג | סה"כ לתשלום |
|--------------------------|-----------|-------------|--------------|-------------------|------------------|-------------|
| פרטי חשבון עבור תאריכים: | | | | | | |
| 777 | פסגה | 01/03/24 | 31/03/24 | 551.40 | 39.61 | 218.41 ₪ |
| 778 | גבע | 35,224.20 | 35,224.20 | 0.00 | 39.61 | 0.00 ₪ |
| 779 | שפל | 154,484.40 | 158,397.20 | 3,912.80 | 35.26 | 1,379.65 ₪ |

סה"כ לדייר:

| פסגה | גבע | שפל | סה"כ | שיא ביקוש |
|----------|--------|------------|------------|-----------|
| 551.40 | 0.00 | 3,912.80 | 4,464.20 | 24.37 |
| 218.41 ₪ | 0.00 ₪ | 1,379.65 ₪ | 1,598.06 ₪ | |

סה"כ צריכה
 סה"כ לתשלום

| | | |
|------------|------------------------------------|--------------|
| 226.74 ₪ | תשלום קבוע | |
| 41.96 ₪ | תשלום עבור גודל חיבור בKVA (3x200) | |
| 1,866.76 ₪ | סה"כ לתשלום | לא כולל מע"מ |

התפלגות חיוב בש"ח לפי תעו"ז

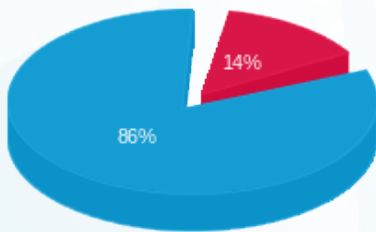

פסגה (218.41 ₪) - 14%
 גבע (0.00 ₪)
 שפל (1,379.65 ₪) - 86%

הסטוריית צריכה בקוט"ש

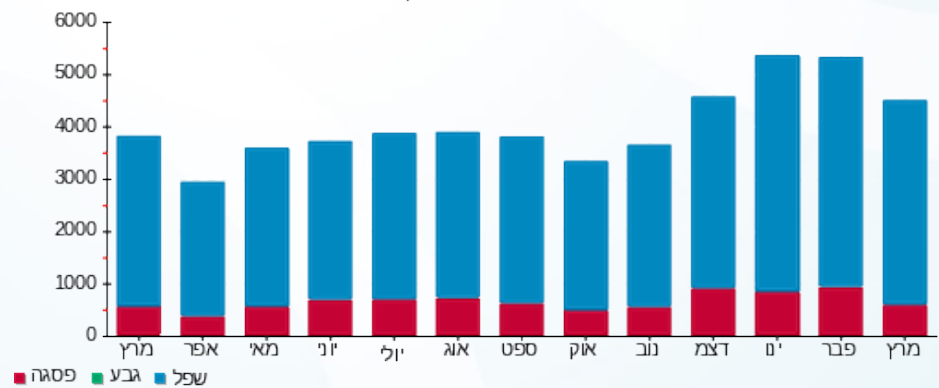

18/04/24 תאריך הפקה:
 31/03/24 תאריך קריאה נוכחית:
 01/03/24 תאריך קריאה קודמת:

שם דייר: בניין C - ק.09 - בנק הפועלים
 שם אתר: מרכז עזריאלי חולון

לקוח/ה נכבד/ה, אנו מתכבדים להגיש את חישוב צריכת החשמל לתקופה 01/03/24 - 31/03/24:

בניין C בנק הפועלים ק.9 - 3 - 16193912(3x200)

| סוג תעריף | סוג צריכה | קריאה קודמת | קריאה נוכחית | סה"כ צריכה בקוט"ש | מחיר לקוט"ש בא"ג | סה"כ לתשלום |
|--------------------------|-----------|-------------|--------------|-------------------|------------------|-------------|
| פרטי חשבון עבור תאריכים: | | | | | | |
| 777 | פסגה | 01/03/24 | 31/03/24 | 453.80 | 39.61 | 179.75 ₪ |
| 778 | גבע | 32,768.00 | 32,768.00 | 0.00 | 39.61 | 0.00 ₪ |
| 779 | שפל | 142,485.60 | 145,473.80 | 2,988.20 | 35.26 | 1,053.64 ₪ |

סה"כ לדייר:

| פסגה | גבע | שפל | סה"כ | שיא ביקוש |
|----------|--------|------------|------------|-----------|
| 453.80 | 0.00 | 2,988.20 | 3,442.00 | 11.42 |
| 179.75 ₪ | 0.00 ₪ | 1,053.64 ₪ | 1,233.39 ₪ | |

סה"כ צריכה
 סה"כ לתשלום

| | | |
|------------|---|---------------------|
| 226.74 ₪ | תשלום קבוע | |
| 41.96 ₪ | תשלום עבור גודל חיבור בKVA (3x200) | |
| 1,502.09 ₪ | סה"כ לתשלום | לא כולל מע"מ |

התפלגות חיוב בש"ח לפי תעו"ז

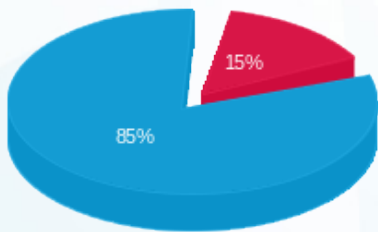

■ פסגה (179.75 ₪)
 ■ גבע (0.00 ₪)
 ■ שפל (1,053.64 ₪)

הסטוריית צריכה בקוט"ש

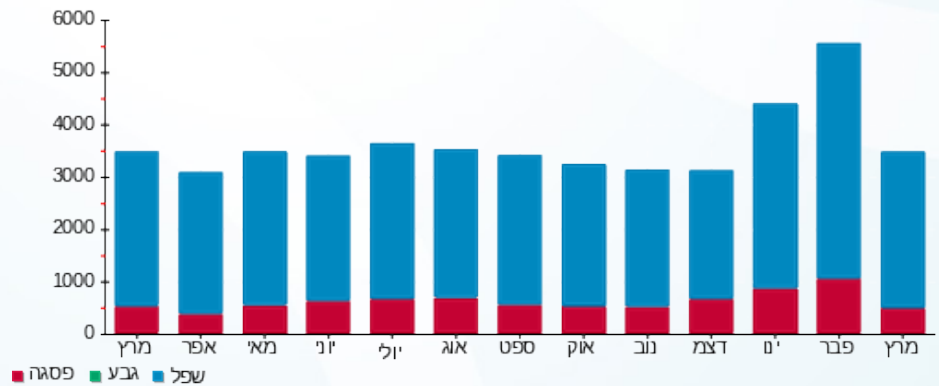

18/04/24 תאריך הפקה:
 31/03/24 תאריך קריאה נוכחית:
 01/03/24 תאריך קריאה קודמת:

שם דייר: בניין C - ק.09 - כוכי טבקה
 שם אתר: מרכז עזריאלי חולון

לקוח/ה נכבד/ה, אנו מתכבדים להגיש את חישוב צריכת החשמל לתקופה 01/03/24 - 31/03/24:

כוכי טבקה - 2 - 16193912(3x63)

| סה"כ לתשלום | מחיר לקוט"ש בא"ג | סה"כ צריכה בקוט"ש | קריאה נוכחית | קריאה קודמת | סוג צריכה | סוג תעריף |
|-------------|------------------|-------------------|--------------|-------------|--------------------------|-----------|
| | | | 31/03/24 | 01/03/24 | פרטי חשבון עבור תאריכים: | |
| ₪ 33.23 | 39.61 | 83.90 | 9,397.50 | 9,313.60 | פסגה | 777 |
| ₪ 0.00 | 39.61 | 0.00 | 1,627.20 | 1,627.20 | גבע | 778 |
| ₪ 137.80 | 35.26 | 390.80 | 11,374.90 | 10,984.10 | שפל | 779 |

סה"כ לדייר:

| שיא ביקוש | סה"כ | שפל | גבע | פסגה |
|-----------|----------|----------|--------|---------|
| 3.02 | 474.70 | 390.80 | 0.00 | 83.90 |
| | ₪ 171.03 | ₪ 137.80 | ₪ 0.00 | ₪ 33.23 |

סה"כ צריכה
 סה"כ לתשלום

| | | |
|----------|--|---------------------|
| ₪ 226.74 | תשלום קבוע | |
| ₪ 13.22 | תשלום עבור גודל חיבור בKVA (3x63) | |
| ₪ 410.99 | סה"כ לתשלום | לא כולל מע"מ |

התפלגות חיוב בש"ח לפי תעו"ז

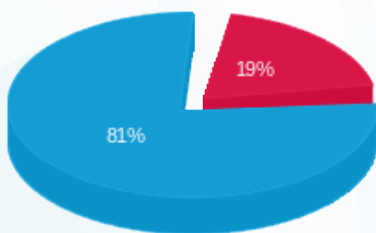

■ פסגה (₪ 33.23)
 ■ גבע (₪ 0.00)
 ■ שפל (₪ 137.80)

הסטוריית צריכה בקוט"ש

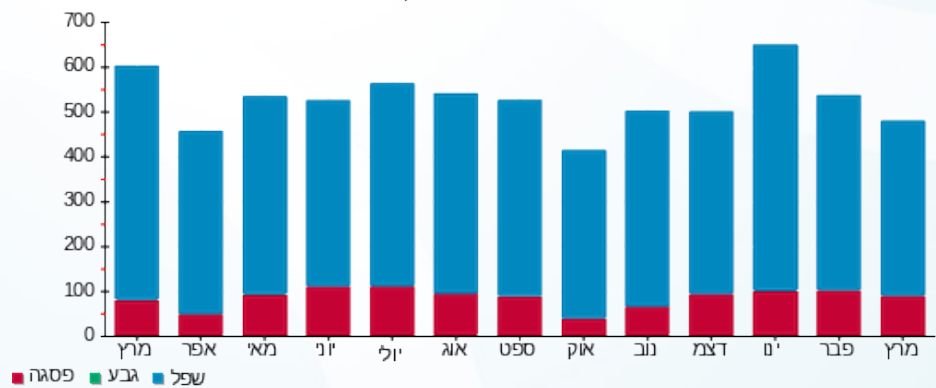

18/04/24 תאריך הפקה:
 31/03/24 תאריך קריאה נוכחית:
 01/03/24 תאריך קריאה קודמת:

שם דייר: בניין C - ק.09 - פרמיום מגורים
 שם אתר: מרכז עזריאלי חולון

לקוח/ה נכבד/ה, אנו מתכבדים להגיש את חישוב צריכת החשמל לתקופה 01/03/24 - 31/03/24:

בניין C פרמיום מגורים ק. 9 - 4 - 16193912(3x63)

| סוג תעריף | סוג צריכה | קריאה קודמת | קריאה נוכחית | סה"כ צריכה בקוט"ש | מחיר לקוט"ש בא"ג | סה"כ לתשלום |
|--------------------------|-----------|-------------|--------------|-------------------|------------------|-------------|
| פרטי חשבון עבור תאריכים: | | | | | | |
| 777 | פסגה | 01/03/24 | 31/03/24 | 70.20 | 39.61 | 27.81 ₪ |
| 778 | גבע | 2,396.50 | 2,396.50 | 0.00 | 39.61 | 0.00 ₪ |
| 779 | שפל | 11,234.10 | 11,664.50 | 430.40 | 35.26 | 151.76 ₪ |

סה"כ לדייר:

| פסגה | גבע | שפל | סה"כ | שיא ביקוש |
|---------|--------|----------|----------|-----------|
| 70.20 | 0.00 | 430.40 | 500.60 | 65.98 |
| 27.81 ₪ | 0.00 ₪ | 151.76 ₪ | 179.57 ₪ | |

סה"כ צריכה
 סה"כ לתשלום

| | | |
|----------|--|---------------------|
| 226.74 ₪ | תשלום קבוע | |
| 13.22 ₪ | תשלום עבור גודל חיבור בKVA (3x63) | |
| 419.52 ₪ | סה"כ לתשלום | לא כולל מע"מ |

התפלגות חיוב בש"ח לפי תע"ז

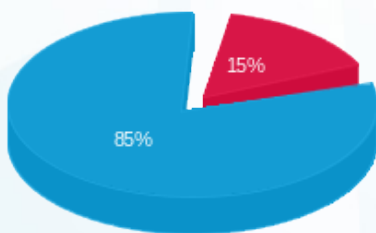

פסגה (27.81 ₪)
 גבע (0.00 ₪)
 שפל (151.76 ₪)

הסטוריית צריכה בקוט"ש

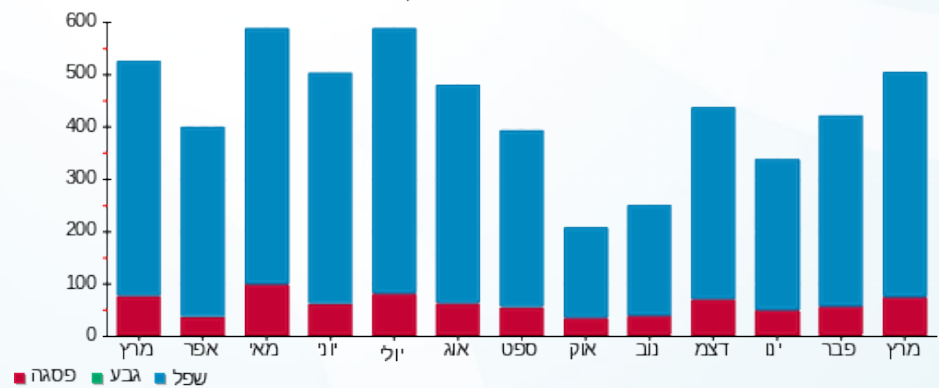

18/04/24 תאריך הפקה:
 31/03/24 תאריך קריאה נוכחית:
 01/03/24 תאריך קריאה קודמת:

שם דייר: בניין C - ק.10 - בנק הפועלים
 שם אתר: מרכז עזריאלי חולון

לקוח/ה נכבד/ה, אנו מתכבדים להגיש את חישוב צריכת החשמל לתקופה 01/03/24 - 31/03/24:

בנק הפועלים קומה 10 - 17013965 (3x160)

| סה"כ לתשלום | מחיר לקוט"ש בא"ג | סה"כ צריכה בקוט"ש | קריאה נוכחית | קריאה קודמת | סוג צריכה | סוג תעריף |
|-------------|------------------|-------------------|--------------|-------------|--------------------------|-----------|
| | | | 31/03/24 | 01/03/24 | פרטי חשבון עבור תאריכים: | |
| 760.91 ₪ | 39.61 | 1,921.00 | 260,346.80 | 258,425.80 | פסגה | 777 |
| 0.00 ₪ | 39.61 | 0.00 | 125,873.79 | 125,873.79 | גבע | 778 |
| 3,965.76 ₪ | 35.26 | 11,247.20 | 443,975.10 | 432,727.90 | שפל | 779 |

סה"כ לדייר:

| שיא ביקוש | סה"כ | שפל | גבע | פסגה |
|-----------|------------|------------|--------|----------|
| | 13,168.20 | 11,247.20 | 0.00 | 1,921.00 |
| | 4,726.67 ₪ | 3,965.76 ₪ | 0.00 ₪ | 760.91 ₪ |

סה"כ צריכה
 סה"כ לתשלום

| | | |
|------------|---|---------------------|
| 226.74 ₪ | תשלום קבוע | |
| 33.57 ₪ | תשלום עבור גודל חיבור בKVA (3x160) | |
| 4,986.98 ₪ | סה"כ לתשלום | לא כולל מע"מ |

התפלגות חיוב בש"ח לפי תעו"ז

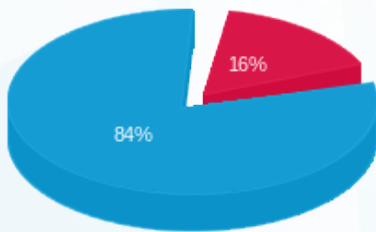

■ פסגה (760.91 ₪)
 ■ גבע (0.00 ₪)
 ■ שפל (3,965.76 ₪)

הסטוריית צריכה בקוט"ש

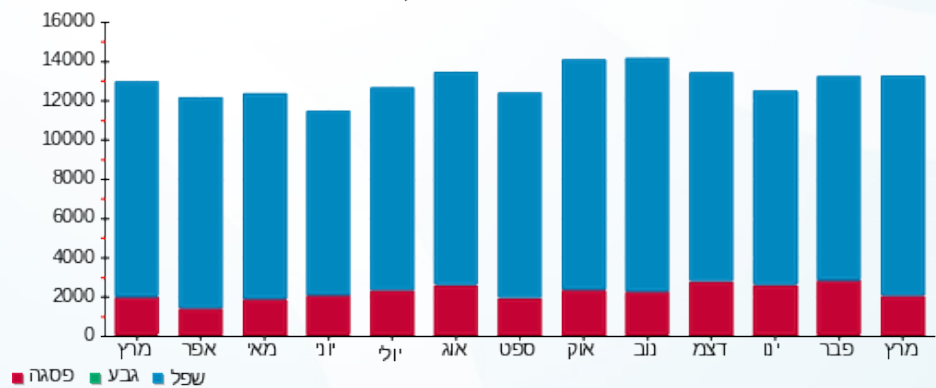



18/04/24 תאריך הפקה:
 31/03/24 תאריך קריאה נוכחית:
 01/03/24 תאריך קריאה קודמת:

שם דייר: בניין C - ק.11 יח' 02 - קימיקר בע"מ
 שם אתר: מרכז עזריאלי חולון

לקוח/ה נכבד/ה, אנו מתכבדים להגיש את חישוב צריכת החשמל לתקופה 01/03/24 - 31/03/24:

בניין C - קומה 11 יחידה 02 - קימיקר בע"מ - 1 - 18029709(3x25)

| סוג תעריף | סוג צריכה | קריאה קודמת | קריאה נוכחית | סה"כ צריכה בקוט"ש | מחיר לקוט"ש בא"ג | סה"כ לתשלום |
|--------------------------|-----------|-------------|--------------|-------------------|------------------|-------------|
| פרטי חשבון עבור תאריכים: | | | | | | |
| 777 | פסגה | 01/03/24 | 31/03/24 | 23.90 | 39.61 | 9.47 ₪ |
| 778 | גבע | 2,119.60 | 2,119.60 | 0.00 | 39.61 | 0.00 ₪ |
| 779 | שפל | 10,066.80 | 10,325.60 | 258.80 | 35.26 | 91.25 ₪ |

סה"כ לדייר:

| פסגה | גבע | שפל | סה"כ | שיא ביקוש |
|--------|--------|---------|----------|-----------|
| 23.90 | 0.00 | 258.80 | 282.70 | 34.56 |
| 9.47 ₪ | 0.00 ₪ | 91.25 ₪ | 100.72 ₪ | |

סה"כ צריכה
 סה"כ לתשלום

| | |
|--------------|-----------------------------------|
| 226.74 ₪ | תשלום קבוע |
| 5.24 ₪ | תשלום עבור גודל חיבור בKVA (3x25) |
| 332.70 ₪ | סה"כ לתשלום |
| לא כולל מע"מ | |

התפלגות חיוב בש"ח לפי תע"ז

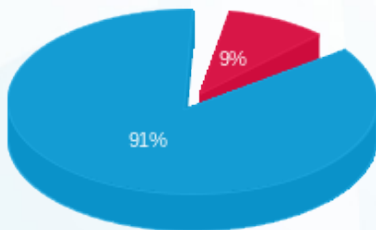

פסגה (9.47 ₪)
 גבע (0.00 ₪)
 שפל (91.25 ₪)

הסטוריית צריכה בקוט"ש

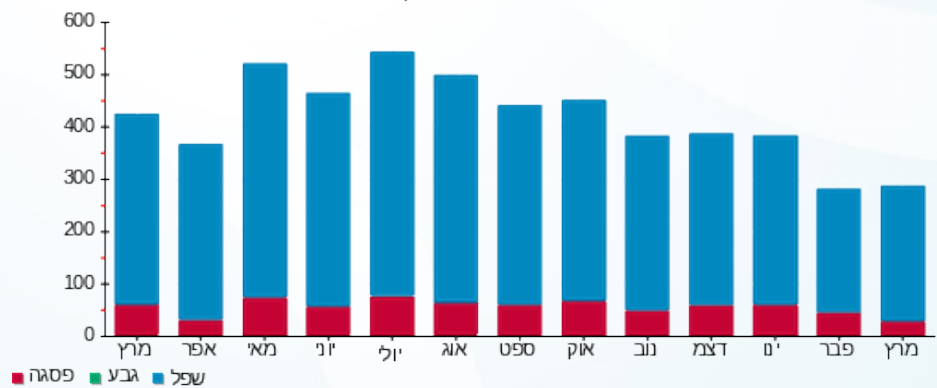

18/04/24 תאריך הפקה:
 31/03/24 תאריך קריאה נוכחית:
 01/03/24 תאריך קריאה קודמת:

שם דייר: בנין C - ק.11 יח' 03 - קימיקר בע"מ
 שם אתר: מרכז עזריאלי חולון

לקוח/ה נכבד/ה, אנו מתכבדים להגיש את חישוב צריכת החשמל לתקופה 01/03/24 - 31/03/24:

בנין C - קומה 11 יחידה 03 - קימיקר בע"מ - 2 - 18029709(3x40)

| סוג תעריף | סוג צריכה | קריאה קודמת | קריאה נוכחית | סה"כ צריכה בקוט"ש | מחיר לקוט"ש בא"ג | סה"כ לתשלום |
|--------------------------|-----------|-------------|--------------|-------------------|------------------|-------------|
| פרטי חשבון עבור תאריכים: | | | | | | |
| 777 | פסגה | 01/03/24 | 31/03/24 | 15.80 | 39.61 | 6.26 ₪ |
| 778 | גבע | 1,881.30 | 1,881.30 | 0.00 | 39.61 | 0.00 ₪ |
| 779 | שפל | 8,296.60 | 8,531.00 | 234.40 | 35.26 | 82.65 ₪ |

סה"כ לדייר:

| פסגה | גבע | שפל | סה"כ | שיא ביקוש |
|--------|--------|---------|---------|-----------|
| 15.80 | 0.00 | 234.40 | 250.20 | 16.71 |
| ₪ 6.26 | ₪ 0.00 | ₪ 82.65 | ₪ 88.91 | |

סה"כ צריכה
 סה"כ לתשלום

| | | |
|---------|--|---------------------|
| ₪ 0.00 | תשלום קבוע | |
| ₪ 8.39 | תשלום עבור גודל חיבור בKVA (3x40) | |
| ₪ 97.30 | סה"כ לתשלום | לא כולל מע"מ |

התפלגות חיוב בש"ח לפי תע"ז

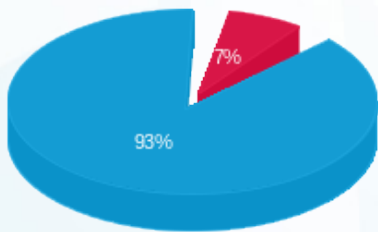

פסגה (₪ 6.26) ■
 גבע (₪ 0.00) ■
 שפל (₪ 82.65) ■

הסטוריית צריכה בקוט"ש

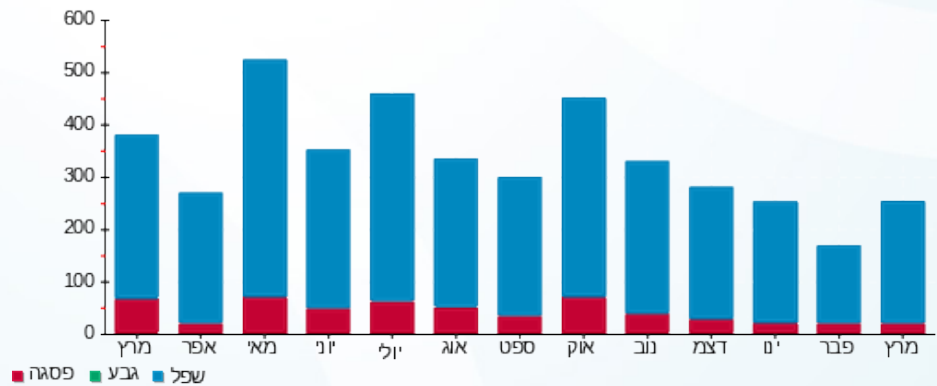



18/04/24

תאריך הפקה:

שם דייר: בניין C - ק.11 יח' 04 - מומנטום טרייד בע"מ
שם אתר: מרכז עזריאלי חולון

31/03/24

תאריך קריאה נוכחית:

01/03/24

תאריך קריאה קודמת:

לקוח/ה נכבד/ה, אנו מתכבדים להגיש את חישוב צריכת החשמל לתקופה 01/03/24 - 31/03/24:

בניין C - ק.11 יח' 04 - מומנטום טרייד בע"מ - 3 - 18029709(3x25)

| סוג תעריף | סוג צריכה | קריאה קודמת | קריאה נוכחית | סה"כ צריכה בקוט"ש | מחיר לקוט"ש בא"ג | סה"כ לתשלום |
|--------------------------|-----------|-------------|--------------|-------------------|------------------|-------------|
| פרטי חשבון עבור תאריכים: | | | | | | |
| | | 01/03/24 | 31/03/24 | | | |
| 777 | פסגה | 915.10 | 917.00 | 1.90 | 39.61 | 0.75 ₪ |
| 778 | גבע | 192.10 | 192.10 | 0.00 | 39.61 | 0.00 ₪ |
| 779 | שפל | 2,733.80 | 2,800.00 | 66.20 | 35.26 | 23.34 ₪ |

סה"כ לדייר:

| פסגה | גבע | שפל | סה"כ | שיא ביקוש |
|--------|--------|---------|---------|-----------|
| 1.90 | 0.00 | 66.20 | 68.10 | 31.91 |
| 0.75 ₪ | 0.00 ₪ | 23.34 ₪ | 24.09 ₪ | |

סה"כ צריכה

סה"כ לתשלום

| | | |
|----------|-----------------------------------|--------------|
| 226.74 ₪ | תשלום קבוע | |
| 5.24 ₪ | תשלום עבור גודל חיבור בKVA (3x25) | |
| 256.08 ₪ | סה"כ לתשלום | לא כולל מע"מ |

התפלגות חיוב בש"ח לפי תעו"ז

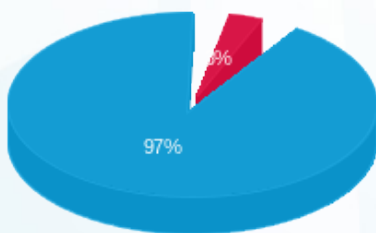

- פסגה (0.75 ₪) 97%
- גבע (0.00 ₪) 3%
- שפל (23.34 ₪) 0%

הסטוריית צריכה בקוט"ש

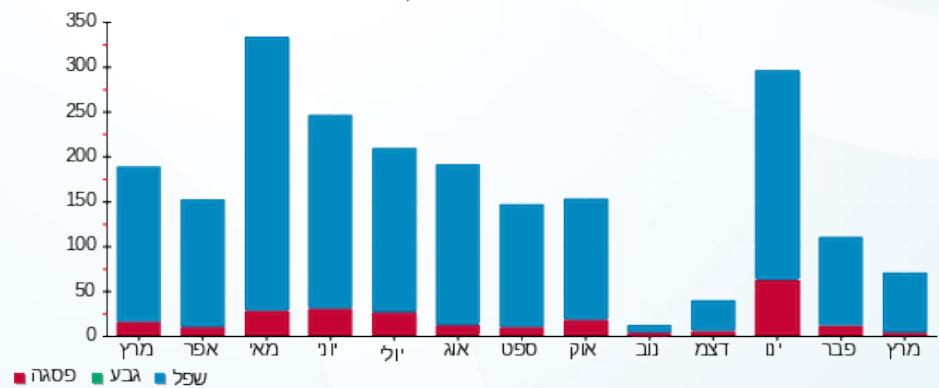



18/04/24

תאריך הפקה:

שם דייר: בניין C - ק.11 יח' 05 - דו.רה.מי
שם אתר: מרכז עזריאלי חולון

31/03/24

תאריך קריאה נוכחית:

01/03/24

תאריך קריאה קודמת:

לקוח/ה נכבד/ה, אנו מתכבדים להגיש את חישוב צריכת החשמל לתקופה 01/03/24 - 31/03/24:

בניין C - ק.11 יח' 05 - דו.רה.מי - 4 - 18029709 (3x25)

| סוג תעריף | סוג צריכה | קריאה קודמת | קריאה נוכחית | סה"כ צריכה בקוט"ש | מחיר לקוט"ש בא"ג | סה"כ לתשלום |
|--------------------------|-----------|-------------|--------------|-------------------|------------------|-------------|
| פרטי חשבון עבור תאריכים: | | | | | | |
| 777 | פסגה | 01/03/24 | 31/03/24 | 0.90 | 39.61 | 0.36 ₪ |
| 778 | גבע | 413.40 | 413.40 | 0.00 | 39.61 | 0.00 ₪ |
| 779 | שפל | 3,077.10 | 3,084.60 | 7.50 | 35.26 | 2.64 ₪ |

סה"כ לדייר:

| פסגה | גבע | שפל | סה"כ | שיא ביקוש |
|--------|--------|--------|--------|-----------|
| 0.90 | 0.00 | 7.50 | 8.40 | 7.92 |
| 0.36 ₪ | 0.00 ₪ | 2.64 ₪ | 3.00 ₪ | |

סה"כ צריכה

סה"כ לתשלום

| | | |
|----------|-----------------------------------|--------------|
| 226.74 ₪ | תשלום קבוע | |
| 5.24 ₪ | תשלום עבור גודל חיבור בKVA (3x25) | |
| 234.99 ₪ | סה"כ לתשלום | לא כולל מע"מ |

התפלגות חיוב בש"ח לפי תעו"ז

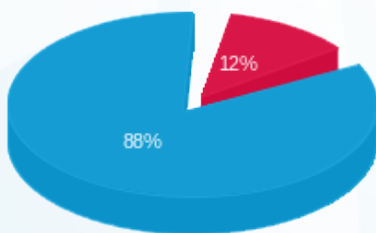

פסגה (0.36 ₪) ■
גבע (0.00 ₪) ■
שפל (2.64 ₪) ■

הסטוריית צריכה בקוט"ש

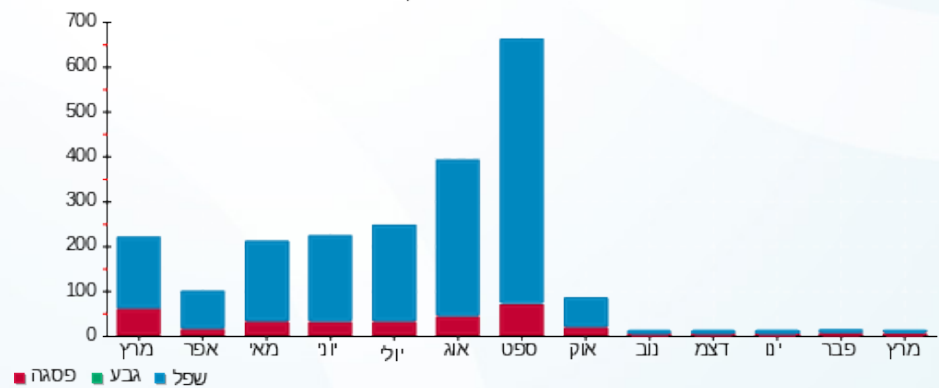

18/04/24 תאריך הפקה:
 31/03/24 תאריך קריאה נוכחי:
 01/03/24 תאריך קריאה קודמת:

שם דייר: בניין C - ק.11 יח' 06 - Deceptive bytes
 שם אתר: מרכז עזריאלי חולון

לקוח/ה נכבד/ה, אנו מתכבדים להגיש את חישוב צריכת החשמל לתקופה 01/03/24 - 31/03/24:

בניין C - ק.11 יח' 06 - 5 - 18029709(3x25) deceptive bytes

| סה"כ לתשלום | מחיר לקוט"ש בא"ג | סה"כ צריכה בקוט"ש | קריאה נוכחית | קריאה קודמת | סוג צריכה | סוג תעריף |
|-------------|------------------|-------------------|--------------|-------------|-----------|--------------------------|
| | | | 31/03/24 | 01/03/24 | | פרטי חשבון עבור תאריכים: |
| ₪ 3.56 | 39.61 | 9.00 | 1,464.20 | 1,455.20 | פסגה | 777 |
| ₪ 0.00 | 39.61 | 0.00 | 214.00 | 214.00 | גבע | 778 |
| ₪ 51.90 | 35.26 | 147.20 | 2,118.30 | 1,971.10 | שפל | 779 |

סה"כ לדייר:

| שיא ביקוש | סה"כ | שפל | גבע | פסגה |
|-----------|---------|---------|--------|--------|
| 8.26 | 156.20 | 147.20 | 0.00 | 9.00 |
| | ₪ 55.47 | ₪ 51.90 | ₪ 0.00 | ₪ 3.56 |

סה"כ צריכה
 סה"כ לתשלום

| | | |
|----------|--|---------------------|
| ₪ 226.74 | תשלום קבוע | |
| ₪ 5.24 | תשלום עבור גודל חיבור בKVA (3x25) | |
| ₪ 287.45 | סה"כ לתשלום | לא כולל מע"מ |

התפלגות חיוב בש"ח לפי תעו"ז

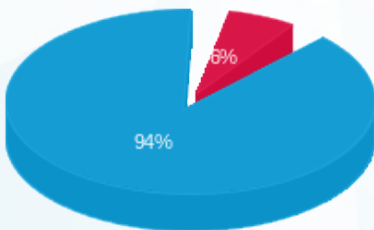

פסגה (₪ 3.56)
 גבע (₪ 0.00)
 שפל (₪ 51.90)

הסטוריית צריכה בקוט"ש

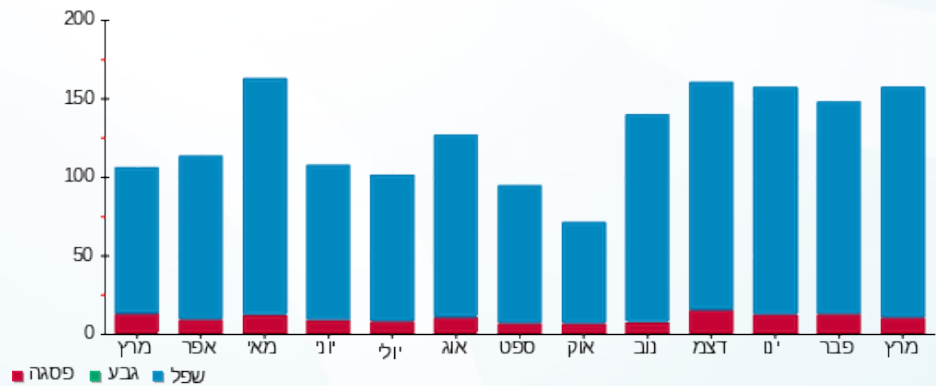

18/04/24 תאריך הפקה:
 31/03/24 תאריך קריאה נוכחי:
 01/03/24 תאריך קריאה קודמת:

שם דייר: בניין C - ק.11 יח' 07 - אושרת דרעי
 שם אתר: מרכז עזריאלי חולון

לקוח/ה נכבד/ה, אנו מתכבדים להגיש את חישוב צריכת החשמל לתקופה 01/03/24 - 31/03/24:

בניין C - ק.11 יח' 07 - אושרת דרעי - 6 - 18029709 (3x25)

| סוג תעריף | סוג צריכה | קריאה קודמת | קריאה נוכחית | סה"כ צריכה בקוט"ש | מחיר לקוט"ש בא"ג | סה"כ לתשלום |
|--------------------------|-----------|-------------|--------------|-------------------|------------------|-------------|
| פרטי חשבון עבור תאריכים: | | | | | | |
| 777 | פסגה | 01/03/24 | 31/03/24 | 14.60 | 39.61 | 5.78 ₪ |
| 778 | גבע | 426.10 | 426.10 | 0.00 | 39.61 | 0.00 ₪ |
| 779 | שפל | 5,297.00 | 5,562.50 | 265.50 | 35.26 | 93.62 ₪ |

סה"כ לדייר:

| פסגה | גבע | שפל | סה"כ | שיא ביקוש |
|--------|--------|---------|---------|-----------|
| 14.60 | 0.00 | 265.50 | 280.10 | 34.33 |
| ₪ 5.78 | ₪ 0.00 | ₪ 93.62 | ₪ 99.40 | |

סה"כ צריכה
 סה"כ לתשלום

| | | |
|----------|--|---------------------|
| 226.74 ₪ | תשלום קבוע | |
| 5.24 ₪ | תשלום עבור גודל חיבור בKVA (3x25) | |
| 331.38 ₪ | סה"כ לתשלום | לא כולל מע"מ |

התפלגות חיוב בש"ח לפי תע"ז

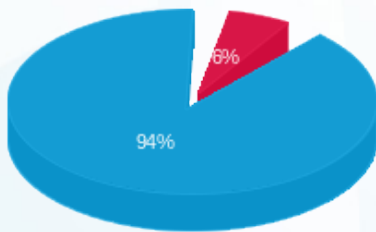

פסגה (5.78 ₪) ■
 גבע (0.00 ₪) ■
 שפל (93.62 ₪) ■

הסטוריית צריכה בקוט"ש

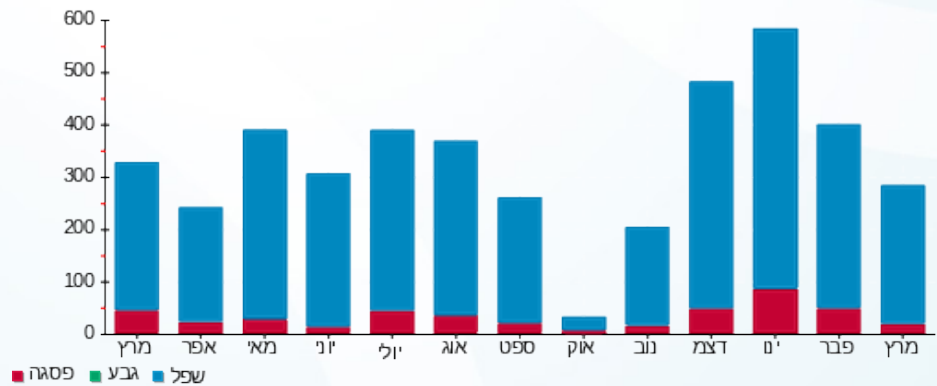



18/04/24 תאריך הפקה:
 31/03/24 תאריך קריאה נוכחי:
 01/03/24 תאריך קריאה קודמת:

שם דייר: בניין C - ק.11 יח' 08 + אלון צדוק
 שם אתר: מרכז עזריאלי חולון

לקוח/ה נכבד/ה, אנו מתכבדים להגיש את חישוב צריכת החשמל לתקופה 01/03/24 - 31/03/24:

בניין C - ק.11 יח' 08 + 10 - אלון צדוק - 7 - 18029709 (3x25)

| סוג תעריף | סוג צריכה | קריאה קודמת | קריאה נוכחית | סה"כ צריכה בקוט"ש | מחיר לקוט"ש בא"ג | סה"כ לתשלום |
|--------------------------|-----------|-------------|--------------|-------------------|------------------|-------------|
| פרטי חשבון עבור תאריכים: | | | | | | |
| 777 | פסגה | 01/03/24 | 31/03/24 | 3.30 | 39.61 | 1.31 ₪ |
| 778 | גבע | 234.10 | 234.10 | 0.00 | 39.61 | 0.00 ₪ |
| 779 | שפל | 2,046.20 | 2,086.80 | 40.60 | 35.26 | 14.32 ₪ |

סה"כ לדייר:

| פסגה | גבע | שפל | סה"כ | שיא ביקוש |
|--------|--------|---------|---------|-----------|
| 3.30 | 0.00 | 40.60 | 43.90 | 18.31 |
| 1.31 ₪ | 0.00 ₪ | 14.32 ₪ | 15.62 ₪ | |

סה"כ צריכה
 סה"כ לתשלום

| | | |
|----------|-----------------------------------|--------------|
| 226.74 ₪ | תשלום קבוע | |
| 5.24 ₪ | תשלום עבור גודל חיבור בKVA (3x25) | |
| 247.61 ₪ | סה"כ לתשלום | לא כולל מע"מ |

התפלגות חיוב בש"ח לפי תעו"ז

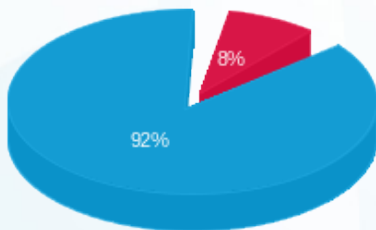

פסגה (1.31 ₪)
 גבע (0.00 ₪)
 שפל (14.32 ₪)

הסטוריית צריכה בקוט"ש

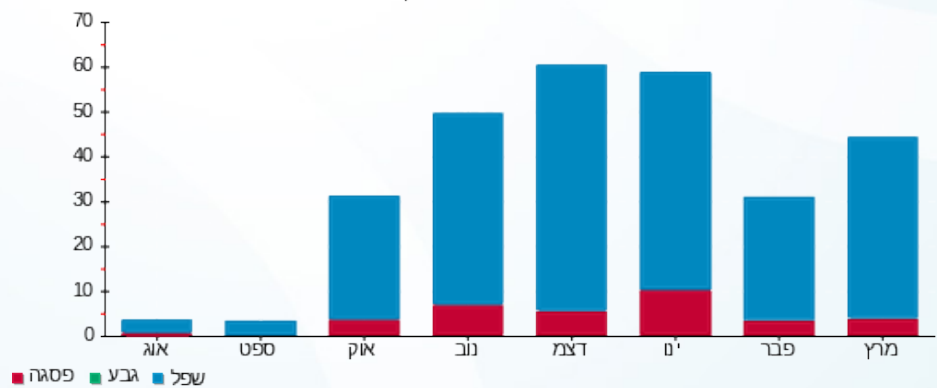

18/04/24 תאריך הפקה:
 31/03/24 תאריך קריאה נוכחית:
 01/03/24 תאריך קריאה קודמת:

שם דייר: בנין C - ק.11 יח' 09 - גנסיס
 שם אתר: מרכז עזריאלי חולון

לקוח/ה נכבד/ה, אנו מתכבדים להגיש את חישוב צריכת החשמל לתקופה 01/03/24 - 31/03/24:

בנין C - ק.11 יח' 09 - גנסיס - 8 - 18029709 (3x40)

| סה"כ לתשלום | מחיר לקוט"ש בא"ג | סה"כ צריכה בקוט"ש | קריאה נוכחית | קריאה קודמת | סוג צריכה | סוג תעריף |
|-------------|------------------|-------------------|--------------|-------------|-----------|--------------------------|
| | | | 31/03/24 | 01/03/24 | | פרטי חשבון עבור תאריכים: |
| 1.39 ₪ | 39.61 | 3.50 | 6,121.30 | 6,117.80 | פסגה | 777 |
| 0.00 ₪ | 39.61 | 0.00 | 1,028.50 | 1,028.50 | גבע | 778 |
| 51.62 ₪ | 35.26 | 146.40 | 9,745.60 | 9,599.20 | שפל | 779 |

סה"כ לדייר:

| שיא ביקוש | סה"כ | שפל | גבע | פסגה |
|-----------|---------|---------|--------|--------|
| 31.32 | 149.90 | 146.40 | 0.00 | 3.50 |
| | 53.01 ₪ | 51.62 ₪ | 0.00 ₪ | 1.39 ₪ |

סה"כ צריכה
 סה"כ לתשלום

| | | |
|----------|--|---------------------|
| 226.74 ₪ | תשלום קבוע | |
| 8.39 ₪ | תשלום עבור גודל חיבור בKVA (3x40) | |
| 288.14 ₪ | סה"כ לתשלום | לא כולל מע"מ |

התפלגות חיוב בש"ח לפי תעו"ז

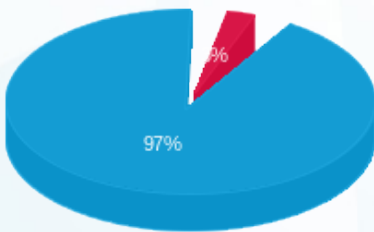

פסגה (1.39 ₪)
 גבע (0.00 ₪)
 שפל (51.62 ₪)

הסטוריית צריכה בקוט"ש

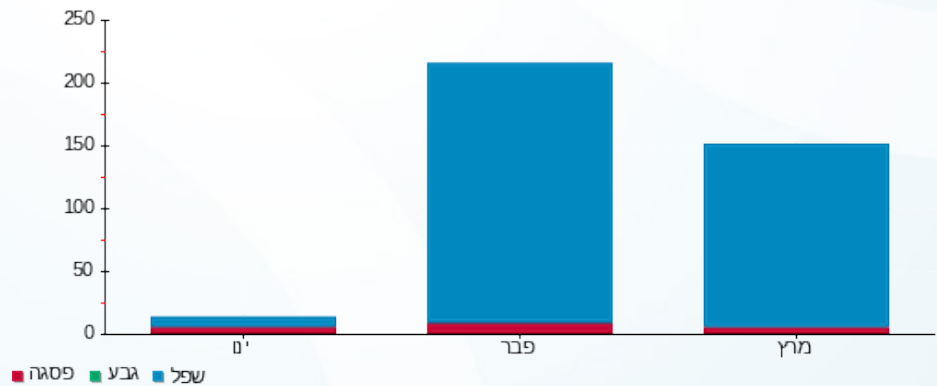

18/04/24 תאריך הפקה:
 31/03/24 תאריך קריאה נוכחית:
 01/03/24 תאריך קריאה קודמת:

שם דייר: בניין C - ק.11 יח' 10 - גנסיס
 שם אתר: מרכז עזריאלי חולון

לקוח/ה נכבד/ה, אנו מתכבדים להגיש את חישוב צריכת החשמל לתקופה 01/03/24 - 31/03/24:

בניין C - ק.11 יח' 10 - גנסיס - 9 - 18029709 (3x40)

| סה"כ לתשלום | מחיר לקוט"ש בא"ג | סה"כ צריכה בקוט"ש | קריאה נוכחית | קריאה קודמת | סוג צריכה | סוג תעריף |
|-------------|------------------|-------------------|--------------|-------------|-----------|--------------------------|
| | | | 31/03/24 | 01/03/24 | | פרטי חשבון עבור תאריכים: |
| 1.90 ₪ | 39.61 | 4.80 | 1,098.10 | 1,093.30 | פסגה | 777 |
| 0.00 ₪ | 39.61 | 0.00 | 59.50 | 59.50 | גבע | 778 |
| 9.52 ₪ | 35.26 | 27.00 | 1,339.20 | 1,312.20 | שפל | 779 |

סה"כ לדייר:

| שיא ביקוש | סה"כ | שפל | גבע | פסגה |
|-----------|---------|--------|--------|--------|
| 3.84 | 31.80 | 27.00 | 0.00 | 4.80 |
| | 11.42 ₪ | 9.52 ₪ | 0.00 ₪ | 1.90 ₪ |

סה"כ צריכה
 סה"כ לתשלום

| | | |
|----------|--|---------------------|
| 226.74 ₪ | תשלום קבוע | |
| 8.39 ₪ | תשלום עבור גודל חיבור בKVA (3x40) | |
| 246.55 ₪ | סה"כ לתשלום | לא כולל מע"מ |

התפלגות חיוב בש"ח לפי תעו"ז

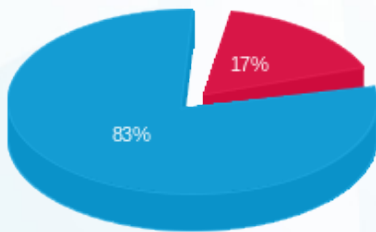

פסגה (1.90 ₪)
 גבע (0.00 ₪)
 שפל (9.52 ₪)

הסטוריית צריכה בקוט"ש

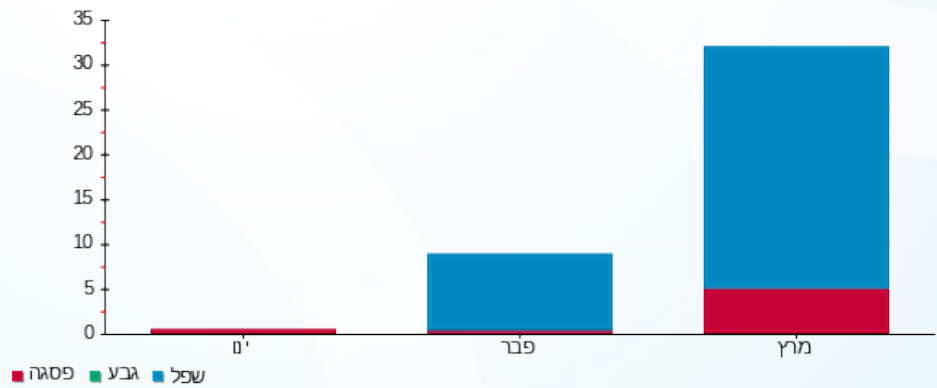



18/04/24

תאריך הפקה:

שם דייר: בניין C - ק.11 יח' 11 - א.י.יעוץ וליווי פיננסי
שם אתר: מרכז עזריאלי חולון

31/03/24

תאריך קריאה נוכחית:

01/03/24

תאריך קריאה קודמת:

לקוח/ה נכבד/ה, אנו מתכבדים להגיש את חישוב צריכת החשמל לתקופה 01/03/24 - 31/03/24:

בניין C - ק.11 יח' 11 - א.י.יעוץ וליווי פיננסי - 10 - 18029709(3x40)

| סוג תעריף | סוג צריכה | קריאה קודמת | קריאה נוכחית | סה"כ צריכה בקוט"ש | מחיר לקוט"ש בא"ג | סה"כ לתשלום |
|--------------------------|-----------|-------------|--------------|-------------------|------------------|-------------|
| פרטי חשבון עבור תאריכים: | | | | | | |
| 777 | פסגה | 01/03/24 | 31/03/24 | 0.20 | 39.61 | 0.08 ₪ |
| 778 | גבע | 500.80 | 500.80 | 0.00 | 39.61 | 0.00 ₪ |
| 779 | שפל | 4,696.50 | 4,697.90 | 1.40 | 35.26 | 0.49 ₪ |

סה"כ לדייר:

| פסגה | גבע | שפל | סה"כ | שיא ביקוש |
|--------|--------|--------|--------|-----------|
| 0.20 | 0.00 | 1.40 | 1.60 | 0.73 |
| 0.08 ₪ | 0.00 ₪ | 0.49 ₪ | 0.57 ₪ | |

סה"כ צריכה

סה"כ לתשלום

| | | |
|----------|-----------------------------------|--------------|
| 226.74 ₪ | תשלום קבוע | |
| 8.39 ₪ | תשלום עבור גודל חיבור בKVA (3x40) | |
| 235.70 ₪ | סה"כ לתשלום | לא כולל מע"מ |

התפלגות חיוב בש"ח לפי תעו"ז

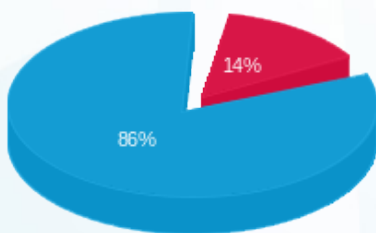

פסגה (0.08 ₪)
גבע (0.00 ₪)
שפל (0.49 ₪)

הסטוריית צריכה בקוט"ש

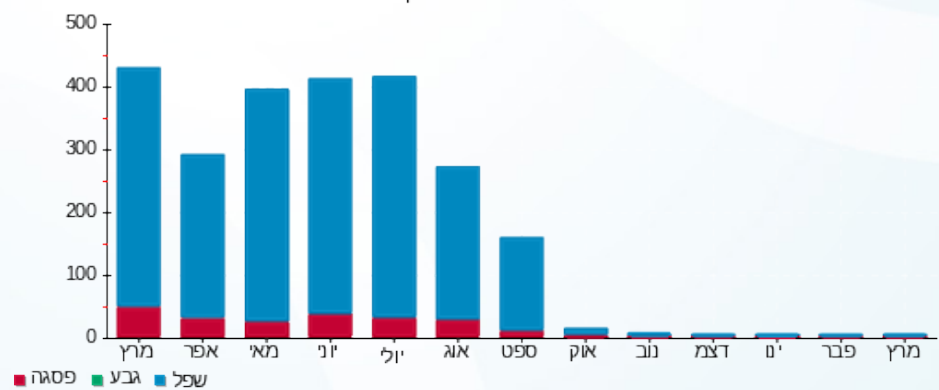



18/04/24

תאריך הפקה:

שם דייר: בניין C - ק.11 יח' 13 - אנטרופי יועצים
שם אתר: מרכז עזריאלי חולון

31/03/24

תאריך קריאה נוכחית:

01/03/24

תאריך קריאה קודמת:

לקוח/ה נכבד/ה, אנו מתכבדים להגיש את חישוב צריכת החשמל לתקופה 01/03/24 - 31/03/24:

בניין C - ק.11 יח' 13 - אנטרופי יועצים - 12 - 18029709(3x80)

| סוג תעריף | סוג צריכה | קריאה קודמת | קריאה נוכחית | סה"כ צריכה בקוט"ש | מחיר לקוט"ש בא"ג | סה"כ לתשלום |
|--------------------------|-----------|-------------|--------------|-------------------|------------------|-------------|
| פרטי חשבון עבור תאריכים: | | | | | | |
| 777 | פסגה | 01/03/24 | 31/03/24 | 121.10 | 39.61 | 47.97 ₪ |
| 778 | גבע | 5,126.80 | 5,126.80 | 0.00 | 39.61 | 0.00 ₪ |
| 779 | שפל | 30,857.10 | 32,144.60 | 1,287.50 | 35.26 | 453.97 ₪ |

סה"כ לדייר:

| פסגה | גבע | שפל | סה"כ | שיא ביקוש |
|---------|--------|----------|----------|-----------|
| 121.10 | 0.00 | 1,287.50 | 1,408.60 | 15.52 |
| ₪ 47.97 | ₪ 0.00 | ₪ 453.97 | ₪ 501.94 | |

סה"כ צריכה

סה"כ לתשלום

| | | |
|----------|--|---------------------|
| 226.74 ₪ | תשלום קבוע | |
| 16.78 ₪ | תשלום עבור גודל חיבור בKVA (3x80) | |
| 745.46 ₪ | סה"כ לתשלום | לא כולל מע"מ |

התפלגות חיוב בש"ח לפי תעו"ז

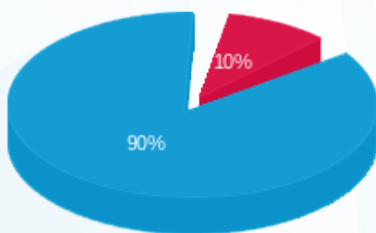

- פסגה (₪ 47.97) 90%
- גבע (₪ 0.00) 10%
- שפל (₪ 453.97) 0%

הסטוריית צריכה בקוט"ש

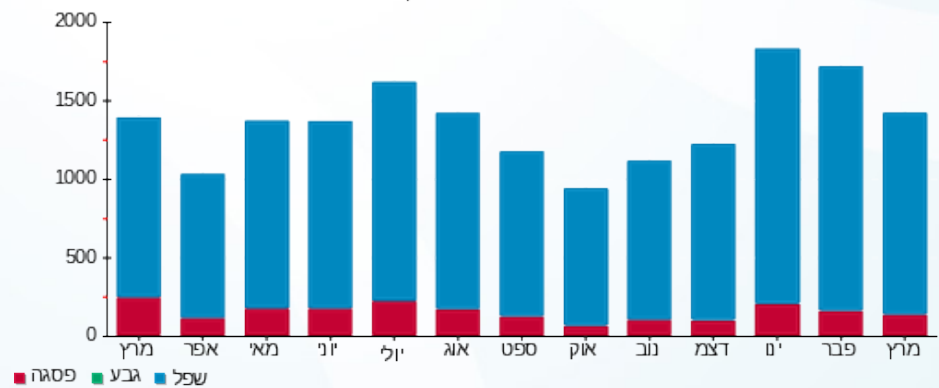



18/04/24

תאריך הפקה:

שם דייר: בניין C - ק.11 יח' 14 - סקייטק אי.א.טי.
שם אתר: מרכז עזריאלי חולון

31/03/24

תאריך קריאה נוכחית:

01/03/24

תאריך קריאה קודמת:

לקוח/ה נכבד/ה, אנו מתכבדים להגיש את חישוב צריכת החשמל לתקופה 01/03/24 - 31/03/24:

בניין C - ק.11 יח' 14 - סקייטק אי.א.טי - 13 - (3x80)18029709

| סוג תעריף | סוג צריכה | קריאה קודמת | קריאה נוכחית | סה"כ צריכה בקוט"ש | מחיר לקוט"ש בא"ג | סה"כ לתשלום |
|--------------------------|-----------|-------------|--------------|-------------------|------------------|-------------|
| פרטי חשבון עבור תאריכים: | | | | | | |
| 777 | פסגה | 01/03/24 | 31/03/24 | 194.50 | 39.61 | 77.04 ₪ |
| 778 | גבע | 11,531.30 | 11,531.30 | 0.00 | 39.61 | 0.00 ₪ |
| 779 | שפל | 54,917.70 | 56,538.50 | 1,620.80 | 35.26 | 571.49 ₪ |

סה"כ לדייר:

| פסגה | גבע | שפל | סה"כ | שיא ביקוש |
|---------|--------|----------|----------|-----------|
| 194.50 | 0.00 | 1,620.80 | 1,815.30 | 7.92 |
| ₪ 77.04 | ₪ 0.00 | ₪ 571.49 | ₪ 648.54 | |

סה"כ צריכה

סה"כ לתשלום

| | | |
|----------|-----------------------------------|--------------|
| 226.74 ₪ | תשלום קבוע | |
| 16.78 ₪ | תשלום עבור גודל חיבור בKVA (3x80) | |
| 892.06 ₪ | סה"כ לתשלום | לא כולל מע"מ |

התפלגות חיוב בש"ח לפי תעו"ז

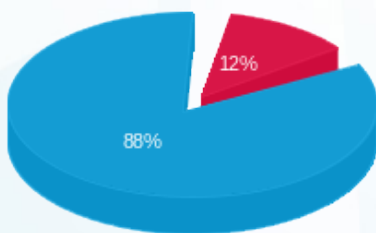

■ פסגה (₪ 77.04)
■ גבע (₪ 0.00)
■ שפל (₪ 571.49)

הסטוריית צריכה בקוט"ש

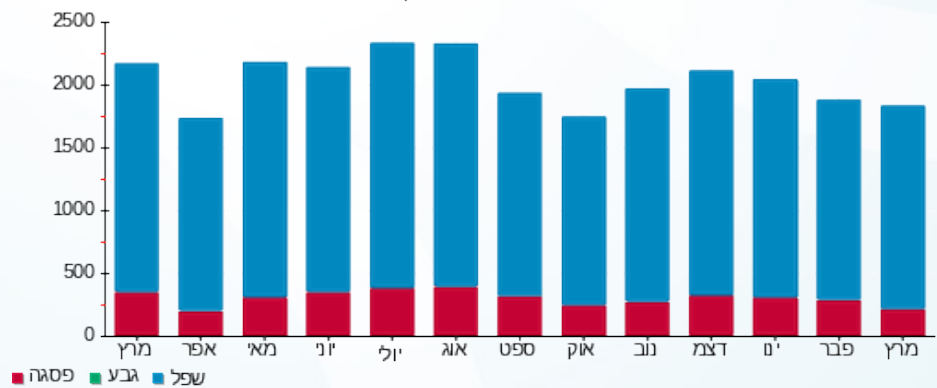



18/04/24

תאריך הפקדה:

שם דייר: בניין C - ק.12 - שובל

31/03/24

תאריך קריאה נוכחית:

שם אתר: מרכז עזריאלי חולון

01/03/24

תאריך קריאה קודמת:

לקוח/ה נכבד/ה, אנו מתכבדים להגיש את חישוב צריכת החשמל לתקופה 01/03/24 - 31/03/24:

בניין C שובל ק.12 - 17013983 (3x400)

| סה"כ לתשלום | מחיר לקוט"ש בא"ג | סה"כ צריכה בקוט"ש | קריאה נוכחית | קריאה קודמת | סוג צריכה | סוג תעריף |
|-------------|------------------|-------------------|--------------|-------------|-----------|--------------------------|
| | | | 31/03/24 | 01/03/24 | | פרטי חשבון עבור תאריכים: |
| 201.69 ₪ | 39.61 | 509.20 | 197,093.90 | 196,584.70 | פסגה | 777 |
| 0.00 ₪ | 39.61 | 0.00 | 45,492.30 | 45,492.30 | גבע | 778 |
| 1,870.97 ₪ | 35.26 | 5,306.20 | 205,128.30 | 199,822.10 | שפל | 779 |

סה"כ לדייר:

| שיא ביקוש | סה"כ | שפל | גבע | פסגה |
|-----------|------------|------------|--------|----------|
| | 5,815.40 | 5,306.20 | 0.00 | 509.20 |
| | 2,072.66 ₪ | 1,870.97 ₪ | 0.00 ₪ | 201.69 ₪ |

סה"כ צריכה

סה"כ לתשלום

| | | |
|------------|---|---------------------|
| 0.00 ₪ | תשלום קבוע | |
| 83.92 ₪ | תשלום עבור גודל חיבור בKVA (3x400) | |
| 2,156.58 ₪ | סה"כ לתשלום | לא כולל מע"מ |

התפלגות חיוב בש"ח לפי תעו"ז

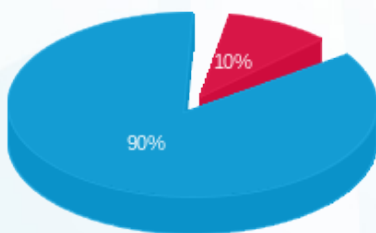

- פסגה (201.69 ₪) - 90%
- גבע (0.00 ₪) - 10%
- שפל (1,870.97 ₪)

הסטוריית צריכה בקוט"ש

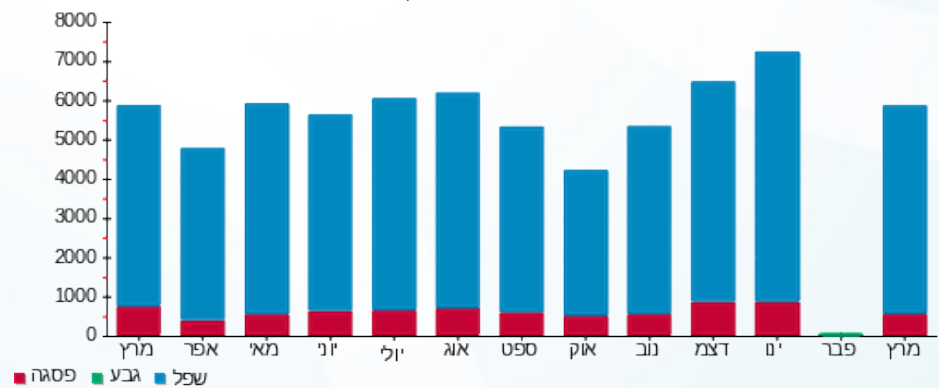

18/04/24 תאריך הפקה:
 31/03/24 תאריך קריאה נוכחית:
 01/03/24 תאריך קריאה קודמת:

שם דייר: בניין C - קפה לנדזור
 שם אתר: מרכז עזריאלי חולון

לקוח/ה נכבד/ה, אנו מתכבדים להגיש את חישוב צריכת החשמל לתקופה 01/03/24 - 31/03/24:

בניין C קפה לנדזור - 5 - 13044085 (3x160)

| סוג תעריף | סוג צריכה | קריאה קודמת | קריאה נוכחית | סה"כ צריכה בקוט"ש | מחיר לקוט"ש בא"ג | סה"כ לתשלום |
|--------------------------|-----------|-------------|--------------|-------------------|------------------|-------------|
| פרטי חשבון עבור תאריכים: | | | | | | |
| 777 | פסגה | 01/03/24 | 31/03/24 | 2,342.20 | 39.61 | 927.75 ₪ |
| 778 | גבע | 143,134.80 | 143,134.80 | 0.00 | 39.61 | 0.00 ₪ |
| 779 | שפל | 442,908.00 | 451,580.20 | 8,672.20 | 35.26 | 3,057.82 ₪ |

סה"כ לדייר:

| פסגה | גבע | שפל | סה"כ | שיא ביקוש |
|----------|--------|------------|------------|-----------|
| 2,342.20 | 0.00 | 8,672.20 | 11,014.40 | 37.11 |
| 927.75 ₪ | 0.00 ₪ | 3,057.82 ₪ | 3,985.56 ₪ | |

סה"כ צריכה
 סה"כ לתשלום

| | | |
|------------|---|---------------------|
| 226.74 ₪ | תשלום קבוע | |
| 33.57 ₪ | תשלום עבור גודל חיבור בKVA (3x160) | |
| 4,245.87 ₪ | סה"כ לתשלום | לא כולל מע"מ |

התפלגות חיוב בש"ח לפי תעו"ז

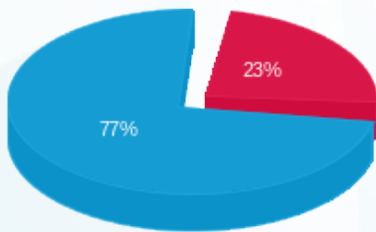

■ פסגה (927.75 ₪)
 ■ גבע (0.00 ₪)
 ■ שפל (3,057.82 ₪)

הסטוריית צריכה בקוט"ש

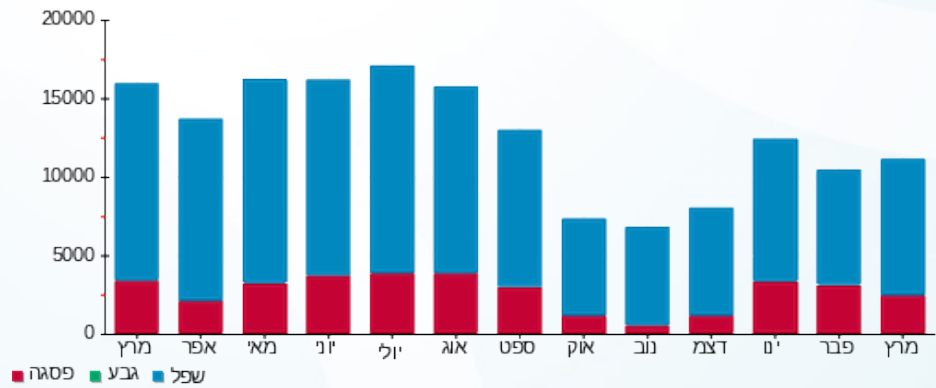



18/04/24

תאריך הפקה:

שם דייר: בניין C מיזוג אוויר
שם אתר: מרכז עזריאלי חולון

31/03/24

תאריך קריאה נוכחית:

01/03/24

תאריך קריאה קודמת:

לקוח/ה נכבד/ה, אנו מתכבדים להגיש את חישוב צריכת החשמל לתקופה 01/03/24 - 31/03/24:

בניין C צילר מא - 8 - 13044085

| סוג תעריף | סוג צריכה | קריאה קודמת | קריאה נוכחית | סה"כ צריכה בקוט"ש | מחיר לקוט"ש בא"ג | סה"כ לתשלום |
|-----------|-----------|-------------|--------------|-------------------|--------------------------|-------------|
| | | | 31/03/24 | 01/03/24 | פרטי חשבון עבור תאריכים: | |
| 777 | פסגה | 0.00 | 0.00 | 0.00 | 39.61 | 0.00 ₪ |
| 778 | גבע | 0.00 | 0.00 | 0.00 | 39.61 | 0.00 ₪ |
| 779 | שפל | 0.00 | 0.00 | 0.00 | 35.26 | 0.00 ₪ |

בניין C ראשי לוח ACFP-C1 יטאות+משאבות - 1 - 15091187

| סוג תעריף | סוג צריכה | קריאה קודמת | קריאה נוכחית | סה"כ צריכה בקוט"ש | מחיר לקוט"ש בא"ג | סה"כ לתשלום |
|-----------|-----------|--------------|--------------|-------------------|--------------------------|-------------|
| | | | 31/03/24 | 01/03/24 | פרטי חשבון עבור תאריכים: | |
| 777 | פסגה | 683,144.00 | 688,105.60 | 4,961.60 | 39.61 | 1,965.29 ₪ |
| 778 | גבע | 220,518.40 | 220,518.40 | 0.00 | 39.61 | 0.00 ₪ |
| 779 | שפל | 1,076,484.80 | 1,106,475.20 | 29,990.40 | 35.26 | 10,574.62 ₪ |

בניין C ראשי לוח ACFP-C2 יטאות+משאבות - 2 - 15091187

| סוג תעריף | סוג צריכה | קריאה קודמת | קריאה נוכחית | סה"כ צריכה בקוט"ש | מחיר לקוט"ש בא"ג | סה"כ לתשלום |
|-----------|-----------|-------------|--------------|-------------------|--------------------------|-------------|
| | | | 31/03/24 | 01/03/24 | פרטי חשבון עבור תאריכים: | |
| 777 | פסגה | 214,620.90 | 217,301.70 | 2,680.80 | 39.61 | 1,061.86 ₪ |
| 778 | גבע | 90,279.00 | 90,279.00 | 0.00 | 39.61 | 0.00 ₪ |
| 779 | שפל | 426,582.00 | 439,809.60 | 13,227.60 | 35.26 | 4,664.05 ₪ |

בניין C צילר 3 - 3 - 15091196

| סוג תעריף | סוג צריכה | קריאה קודמת | קריאה נוכחית | סה"כ צריכה בקוט"ש | מחיר לקוט"ש בא"ג | סה"כ לתשלום |
|-----------|-----------|-------------|--------------|-------------------|--------------------------|-------------|
| | | | 31/03/24 | 01/03/24 | פרטי חשבון עבור תאריכים: | |
| 777 | פסגה | 734,124.00 | 738,902.00 | 4,778.00 | 39.61 | 1,892.57 ₪ |
| 778 | גבע | 222,168.00 | 222,168.00 | 0.00 | 39.61 | 0.00 ₪ |
| 779 | שפל | 771,112.00 | 801,642.00 | 30,530.00 | 35.26 | 10,764.88 ₪ |





בניין C צילר 4 - 4 - 15091196

| סה"כ לתשלום | מחיר לקוט"ש בא"ג | סה"כ צריכה בקוט"ש | קריאה נוכחית | קריאה קודמת | סוג צריכה | סוג תעריף |
|-------------|------------------|-------------------|--------------|-------------|--------------------------|-----------|
| | | | 31/03/24 | 01/03/24 | פרטי חשבון עבור תאריכים: | |
| ₪ 49.91 | 39.61 | 126.00 | 194,636.40 | 194,510.40 | פסגה | 777 |
| ₪ 0.00 | 39.61 | 0.00 | 113,534.40 | 113,534.40 | גבע | 778 |
| ₪ 614.79 | 35.26 | 1,743.60 | 321,186.00 | 319,442.40 | שפל | 779 |

בניין C צילר 2 - 1 - 16193925

| סה"כ לתשלום | מחיר לקוט"ש בא"ג | סה"כ צריכה בקוט"ש | קריאה נוכחית | קריאה קודמת | סוג צריכה | סוג תעריף |
|-------------|------------------|-------------------|--------------|-------------|--------------------------|-----------|
| | | | 31/03/24 | 01/03/24 | פרטי חשבון עבור תאריכים: | |
| ₪ 136.26 | 39.61 | 344.00 | 628,878.00 | 628,534.00 | פסגה | 777 |
| ₪ 0.00 | 39.61 | 0.00 | 196,228.00 | 196,228.00 | גבע | 778 |
| ₪ 936.51 | 35.26 | 2,656.00 | 592,492.00 | 589,836.00 | שפל | 779 |

בניין C צילר 1 - 2 - 16225069

| סה"כ לתשלום | מחיר לקוט"ש בא"ג | סה"כ צריכה בקוט"ש | קריאה נוכחית | קריאה קודמת | סוג צריכה | סוג תעריף |
|-------------|------------------|-------------------|--------------|-------------|--------------------------|-----------|
| | | | 31/03/24 | 01/03/24 | פרטי חשבון עבור תאריכים: | |
| ₪ 1,316.64 | 39.61 | 3,324.00 | 966,994.00 | 963,670.00 | פסגה | 777 |
| ₪ 0.00 | 39.61 | 0.00 | 251,482.00 | 251,482.00 | גבע | 778 |
| ₪ 7,269.20 | 35.26 | 20,616.00 | 692,284.00 | 671,668.00 | שפל | 779 |

סה"כ לדירה:

| שיא ביקוש | סה"כ | שפל | גבע | פסגה |
|-----------|-------------|-------------|--------|------------|
| 3,873.90 | 114,978.00 | 98,763.60 | 0.00 | 16,214.40 |
| | ₪ 41,246.57 | ₪ 34,824.05 | ₪ 0.00 | ₪ 6,422.52 |

סה"כ צריכה
סה"כ לתשלום

| 0.00 ₪ | תשלום קבוע | |
|-------------|-------------|--------------|
| ₪ 41,246.57 | סה"כ לתשלום | לא כולל מע"מ |

התפלגות חיוב בש"ח לפי תעו"ז

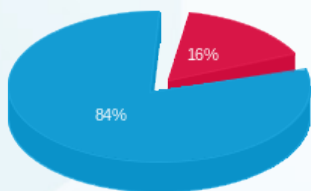

פסגה (6,422.52 ₪)
גבע (0.00 ₪)
שפל (34,824.05 ₪)

הסטוריית צריכה בקוט"ש

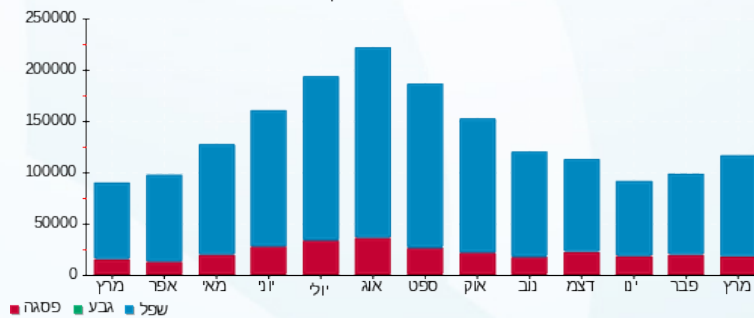

18/04/24 תאריך הפקדה:
 31/03/24 תאריך קריאה נוכחית:
 01/03/24 תאריך קריאה קודמת:

שם דייר: בניין C ק.07 יח' 20 מריה אברי (אוסטינט)
 שם אתר: מרכז עזריאלי חולון

לקוח/ה נכבד/ה, אנו מתכבדים להגיש את חישוב צריכת החשמל לתקופה 01/03/24 - 31/03/24:

בניין C ק.07 יח' 20 מריה אברי (אוסטינט) - 13 - 18029714(0x0)

| סוג תעריף | סוג צריכה | קריאה קודמת | קריאה נוכחית | סה"כ צריכה בקוט"ש | מחיר לקוט"ש בא"ג | סה"כ לתשלום |
|--------------------------|-----------|-------------|--------------|-------------------|------------------|-------------|
| פרטי חשבון עבור תאריכים: | | | | | | |
| 777 | פסגה | 01/03/24 | 31/03/24 | 1.10 | 39.61 | 0.44 ₪ |
| 778 | גבע | 95.20 | 95.20 | 0.00 | 39.61 | 0.00 ₪ |
| 779 | שפל | 1,461.15 | 1,479.45 | 18.30 | 35.26 | 6.45 ₪ |

סה"כ לדייר:

| פסגה | גבע | שפל | סה"כ | שיא ביקוש |
|--------|--------|--------|--------|-----------|
| 1.10 | 0.00 | 18.30 | 19.40 | 1.38 |
| 0.44 ₪ | 0.00 ₪ | 6.45 ₪ | 6.89 ₪ | |

סה"כ צריכה
 סה"כ לתשלום

| | | |
|----------|---|---------------------|
| 226.74 ₪ | תשלום קבוע | |
| 0.00 ₪ | תשלום עבור גודל חיבור בKVA (0x0) | |
| 233.63 ₪ | סה"כ לתשלום | לא כולל מע"מ |

התפלגות חיוב בש"ח לפי תעו"ז

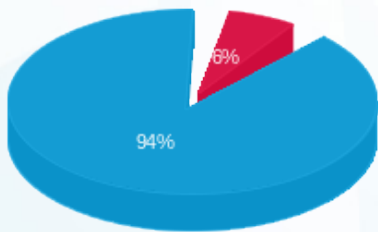

פסגה (0.44 ₪)
 גבע (0.00 ₪)
 שפל (6.45 ₪)

הסטוריית צריכה בקוט"ש

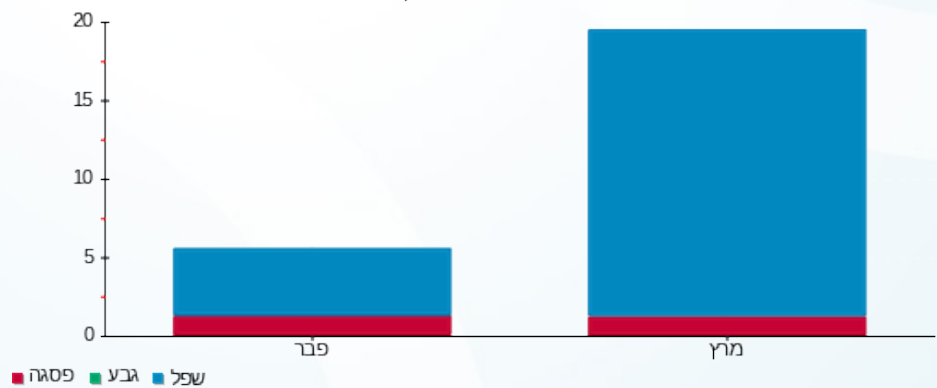

18/04/24 תאריך הפקה:
 31/03/24 תאריך קריאה נוכחית:
 01/03/24 תאריך קריאה קודמת:

שם דייר: בנין D - אוויה - שלט
 שם אתר: מרכז עזריאלי חולון

לקוח/ה נכבד/ה, אנו מתכבדים להגיש את חישוב צריכת החשמל לתקופה 01/03/24 - 31/03/24:

בנין D - אוויה - שלט (1 - 15091199) (1x16) - R)

| סוג תעריף | סוג צריכה | קריאה קודמת | קריאה נוכחית | סה"כ צריכה בקוט"ש | מחיר לקוט"ש בא"ג | סה"כ לתשלום |
|--------------------------|-----------|-------------|--------------|-------------------|------------------|-------------|
| פרטי חשבון עבור תאריכים: | | | | | | |
| 777 | פסגה | 01/03/24 | 31/03/24 | 0.00 | 39.61 | 0.00 ₪ |
| 778 | גבע | 465.25 | 465.25 | 0.00 | 39.61 | 0.00 ₪ |
| 779 | שפל | 4,453.70 | 4,453.70 | 0.00 | 35.26 | 0.00 ₪ |

סה"כ לדייר:

| פסגה | גבע | שפל | סה"כ | שיא ביקוש |
|--------|--------|--------|--------|-----------|
| 0.00 | 0.00 | 0.00 | 0.00 | |
| 0.00 ₪ | 0.00 ₪ | 0.00 ₪ | 0.00 ₪ | |

סה"כ צריכה
 סה"כ לתשלום

| | | |
|--------|--|---------------------|
| 0.00 ₪ | תשלום קבוע | |
| 1.12 ₪ | תשלום עבור גודל חיבור בKVA (1x16) | |
| 1.12 ₪ | סה"כ לתשלום | לא כולל מע"מ |

התפלגות חיוב בש"ח לפי תעו"ז

הסטוריית צריכה בקוט"ש

פסגה (0.00 ₪)
 גבע (0.00 ₪)
 שפל (0.00 ₪)

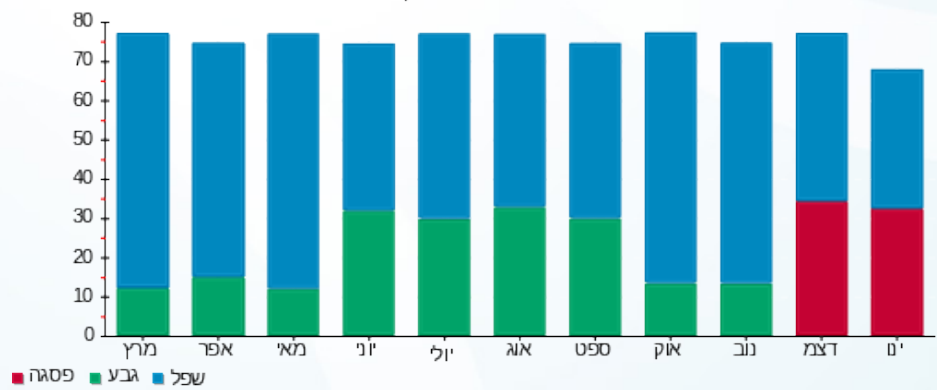

18/04/24 תאריך הפקה:
 31/03/24 תאריך קריאה נוכחית:
 01/03/24 תאריך קריאה קודמת:

שם דייר: בנין D - בר סלטים
 שם אתר: מרכז עזריאלי חולון

לקוח/ה נכבד/ה, אנו מתכבדים להגיש את חישוב צריכת החשמל לתקופה 01/03/24 - 31/03/24:

בנין D בר סלטים - 4 - 13044090 (3x63)

| סוג תעריף | סוג צריכה | קריאה קודמת | קריאה נוכחית | סה"כ צריכה בקוט"ש | מחיר לקוט"ש בא"ג | סה"כ לתשלום |
|--------------------------|-----------|-------------|--------------|-------------------|------------------|-------------|
| פרטי חשבון עבור תאריכים: | | | | | | |
| 777 | פסגה | 01/03/24 | 31/03/24 | 153.00 | 39.61 | 60.60 ₪ |
| 778 | גבע | 10,859.80 | 10,859.80 | 0.00 | 39.61 | 0.00 ₪ |
| 779 | שפל | 52,724.40 | 54,169.90 | 1,445.50 | 35.26 | 509.68 ₪ |

סה"כ לדייר:

| פסגה | גבע | שפל | סה"כ | שיא ביקוש |
|---------|--------|----------|----------|-----------|
| 153.00 | 0.00 | 1,445.50 | 1,598.50 | 9.04 |
| ₪ 60.60 | ₪ 0.00 | ₪ 509.68 | ₪ 570.29 | |

סה"כ צריכה
 סה"כ לתשלום

| | | |
|----------|--|---------------------|
| 226.74 ₪ | תשלום קבוע | |
| 13.22 ₪ | תשלום עבור גודל חיבור בKVA (3x63) | |
| 810.24 ₪ | סה"כ לתשלום | לא כולל מע"מ |

התפלגות חיוב בש"ח לפי תעו"ז

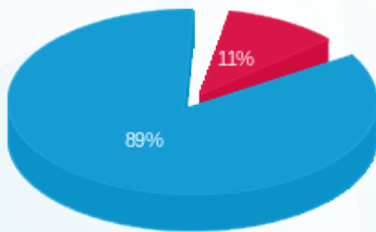

פסגה (₪ 60.60)
 גבע (₪ 0.00)
 שפל (₪ 509.68)

הסטוריית צריכה בקוט"ש

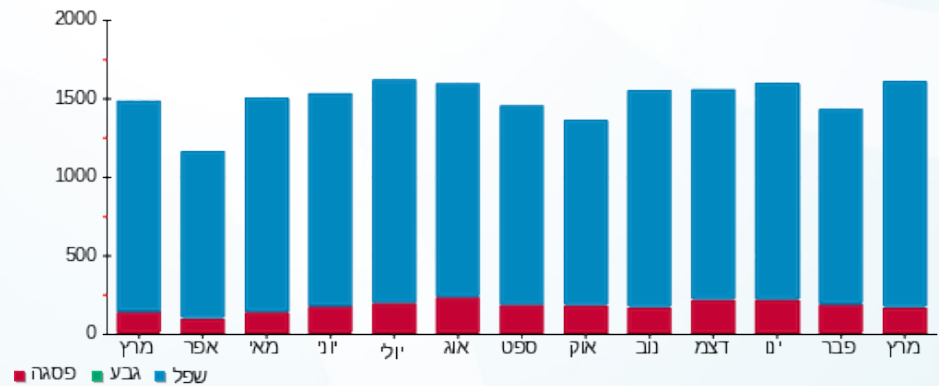



18/04/24 תאריך הפקה:
 31/03/24 תאריך קריאה נוכחית:
 01/03/24 תאריך קריאה קודמת:

שם דייר: בנין D - המאפה של רוני
 שם אתר: מרכז עזריאלי חולון

לקוח/ה נכבד/ה, אנו מתכבדים להגיש את חישוב צריכת החשמל לתקופה 01/03/24 - 31/03/24:

בנין D - המאפה של רוני - 12 - (3x160)13044090

| סה"כ לתשלום | מחיר לקוט"ש בא"ג | סה"כ צריכה בקוט"ש | קריאה נוכחית | קריאה קודמת | סוג צריכה | סוג תעריף |
|-------------|------------------|-------------------|--------------|-------------|--------------------------|-----------|
| | | | 31/03/24 | 01/03/24 | פרטי חשבון עבור תאריכים: | |
| ₪ 89.36 | 39.61 | 225.60 | 34,691.60 | 34,466.00 | פסגה | 777 |
| ₪ 0.00 | 39.61 | 0.00 | 13,328.40 | 13,328.40 | גבע | 778 |
| ₪ 811.76 | 35.26 | 2,302.20 | 67,539.40 | 65,237.20 | שפל | 779 |

סה"כ לדיר:

| שיא ביקוש | סה"כ | שפל | גבע | פסגה |
|-----------|----------|----------|--------|---------|
| 15.56 | 2,527.80 | 2,302.20 | 0.00 | 225.60 |
| | ₪ 901.12 | ₪ 811.76 | ₪ 0.00 | ₪ 89.36 |

סה"כ צריכה
 סה"כ לתשלום

| | | |
|------------|---|---------------------|
| ₪ 226.74 | תשלום קבוע | |
| ₪ 33.57 | תשלום עבור גודל חיבור בKVA (3x160) | |
| ₪ 1,161.42 | סה"כ לתשלום | לא כולל מע"מ |

התפלגות חיוב בש"ח לפי תעו"ז

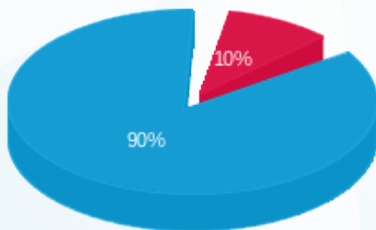

פסגה (₪ 89.36)
 גבע (₪ 0.00)
 שפל (₪ 811.76)

הסטוריית צריכה בקוט"ש

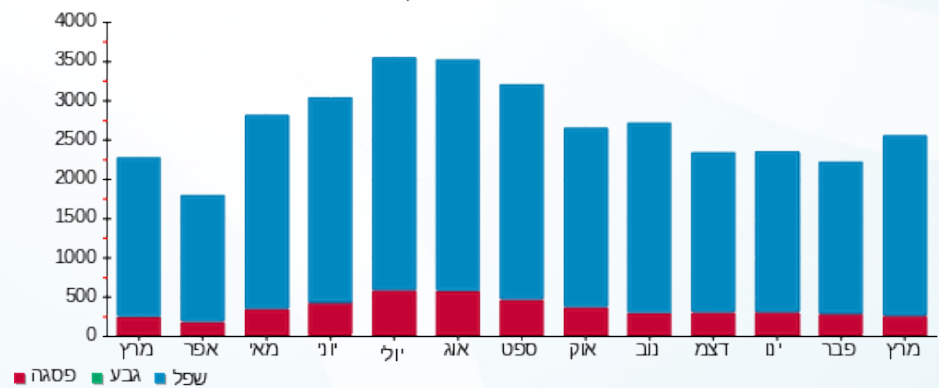

18/04/24 תאריך הפקה:
 31/03/24 תאריך קריאה נוכחית:
 01/03/24 תאריך קריאה קודמת:

שם דייר: בנין D - המאפה של רוני
 שם אתר: מרכז עזריאלי חולון

לקוח/ה נכבד/ה, אנו מתכבדים להגיש את חישוב צריכת החשמל לתקופה 01/03/24 - 31/03/24:

בנין D - המאפה של רוני - 6 - 13044090(3x400)

| סה"כ לתשלום | מחיר לקוט"ש בא"ג | סה"כ צריכה בקוט"ש | קריאה נוכחית | קריאה קודמת | סוג צריכה | סוג תעריף |
|-------------|------------------|-------------------|--------------|-------------|--------------------------|-----------|
| | | | 31/03/24 | 01/03/24 | פרטי חשבון עבור תאריכים: | |
| ₪ 0.00 | 39.61 | 0.00 | 229,700.40 | 229,700.40 | פסגה | 777 |
| ₪ 0.00 | 39.61 | 0.00 | 78,212.00 | 78,212.00 | גבע | 778 |
| ₪ 15.80 | 35.26 | 44.80 | 245,085.20 | 245,040.40 | שפל | 779 |

סה"כ לדייר:

| שיא ביקוש | סה"כ | שפל | גבע | פסגה |
|-----------|---------|---------|--------|--------|
| 10.50 | 44.80 | 44.80 | 0.00 | 0.00 |
| | ₪ 15.80 | ₪ 15.80 | ₪ 0.00 | ₪ 0.00 |

סה"כ צריכה
 סה"כ לתשלום

| | | |
|----------|---|---------------------|
| ₪ 226.74 | תשלום קבוע | |
| ₪ 83.92 | תשלום עבור גודל חיבור בKVA (3x400) | |
| ₪ 326.46 | סה"כ לתשלום | לא כולל מע"מ |

התפלגות חיוב בש"ח לפי תעו"ז

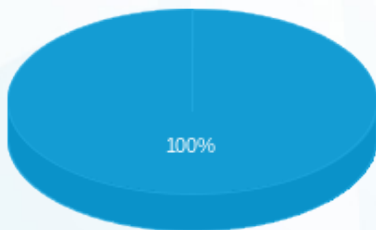

- פסגה (₪ 0.00)
- גבע (₪ 0.00)
- שפל (₪ 15.80)

הסטוריית צריכה בקוט"ש

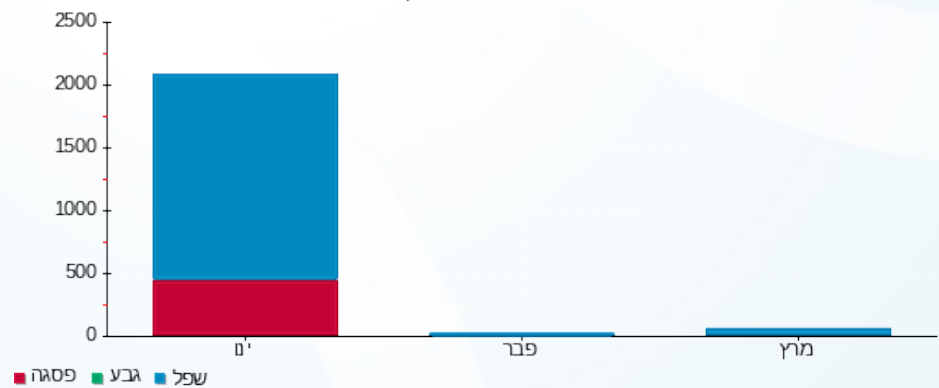



18/04/24

תאריך הפקדה:

שם דייר: בניין D - הפניקס - שלט
שם אתר: מרכז עזריאלי חולון

31/03/24

תאריך קריאה נוכחית:

01/03/24

תאריך קריאה קודמת:

לקוח/ה נכבד/ה, אנו מתכבדים להגיש את חישוב צריכת החשמל לתקופה 01/03/24 - 31/03/24:

בניין D - הפניקס - שלט - 10 - 15091199 (1x16)

| סה"כ לתשלום | מחיר לקוט"ש בא"ג | סה"כ צריכה בקוט"ש | קריאה נוכחית | קריאה קודמת | סוג צריכה | סוג תעריף |
|-------------|------------------|-------------------|--------------|-------------|-----------|--------------------------|
| | | | 31/03/24 | 01/03/24 | | פרטי חשבון עבור תאריכים: |
| ₪ 0.00 | 39.61 | 0.00 | 766.65 | 766.65 | פסגה | 777 |
| ₪ 7.62 | 39.61 | 19.25 | 730.15 | 710.90 | גבע | 778 |
| ₪ 27.33 | 35.26 | 77.50 | 7,366.25 | 7,288.75 | שפל | 779 |

סה"כ לדייר:

| שיא ביקוש | סה"כ | שפל | גבע | פסגה |
|-----------|---------|---------|--------|--------|
| 0.27 | 96.75 | 77.50 | 19.25 | 0.00 |
| | ₪ 34.95 | ₪ 27.33 | ₪ 7.62 | ₪ 0.00 |

סה"כ צריכה

סה"כ לתשלום

| | | |
|----------|--|---------------------|
| ₪ 226.74 | תשלום קבוע | |
| ₪ 1.12 | תשלום עבור גודל חיבור בKVA (1x16) | |
| ₪ 262.81 | סה"כ לתשלום | לא כולל מע"מ |

התפלגות חיוב בש"ח לפי תעו"ז

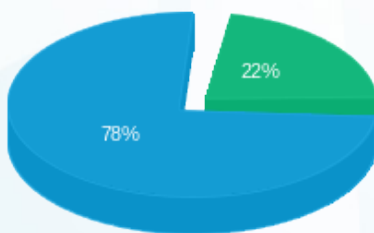

- פסגה (₪ 0.00)
- גבע (₪ 7.62)
- שפל (₪ 27.33)

הסטוריית צריכה בקוט"ש

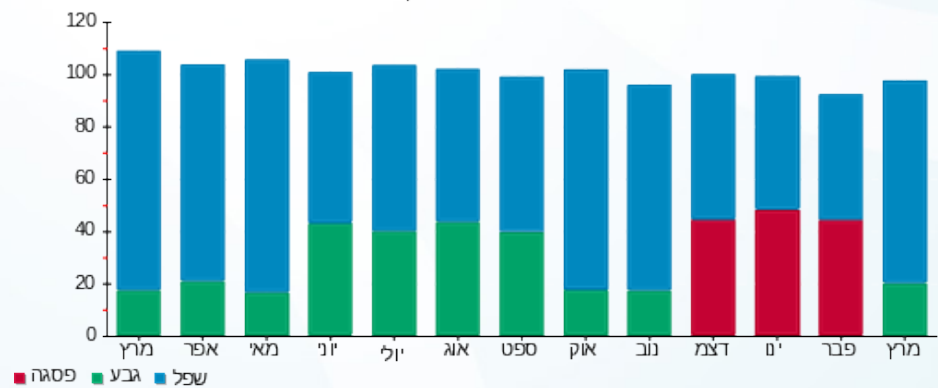



18/04/24 תאריך הפקדה:
 31/03/24 תאריך קריאה נוכחית:
 01/03/24 תאריך קריאה קודמת:

שם דייר: בנין D - חברת כנס - שלט
 שם אתר: מרכז עזריאלי חולון

לקוח/ה נכבד/ה, אנו מתכבדים להגיש את חישוב צריכת החשמל לתקופה 01/03/24 - 31/03/24:

בנין D - חברת כנס - שלט - 4 - 15091198 (3x16)

| סוג תעריף | סוג צריכה | קריאה קודמת | קריאה נוכחית | סה"כ צריכה בקוט"ש | מחיר לקוט"ש בא"ג | סה"כ לתשלום |
|--------------------------|-----------|-------------|--------------|-------------------|------------------|-------------|
| פרטי חשבון עבור תאריכים: | | | | | | |
| 777 | פסגה | 01/03/24 | 31/03/24 | 0.00 | 39.61 | 0.00 ₪ |
| 778 | גבע | 740.10 | 769.05 | 28.95 | 39.61 | 11.47 ₪ |
| 779 | שפל | 6,872.60 | 6,988.95 | 116.35 | 35.26 | 41.03 ₪ |

סה"כ לדייר:

| פסגה | גבע | שפל | סה"כ | שיא ביקוש |
|--------|---------|---------|---------|-----------|
| 0.00 | 28.95 | 116.35 | 145.30 | 0.40 |
| 0.00 ₪ | 11.47 ₪ | 41.03 ₪ | 52.49 ₪ | |

סה"כ צריכה
 סה"כ לתשלום

| | | |
|---------|--|---------------------|
| 0.00 ₪ | תשלום קבוע | |
| 3.36 ₪ | תשלום עבור גודל חיבור בKVA (3x16) | |
| 55.85 ₪ | סה"כ לתשלום | לא כולל מע"מ |

התפלגות חיוב בש"ח לפי תעו"ז

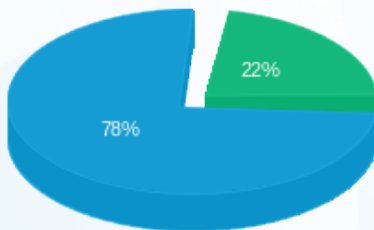

פסגה (0.00 ₪)
 גבע (11.47 ₪)
 שפל (41.03 ₪)

הסטוריית צריכה בקוט"ש

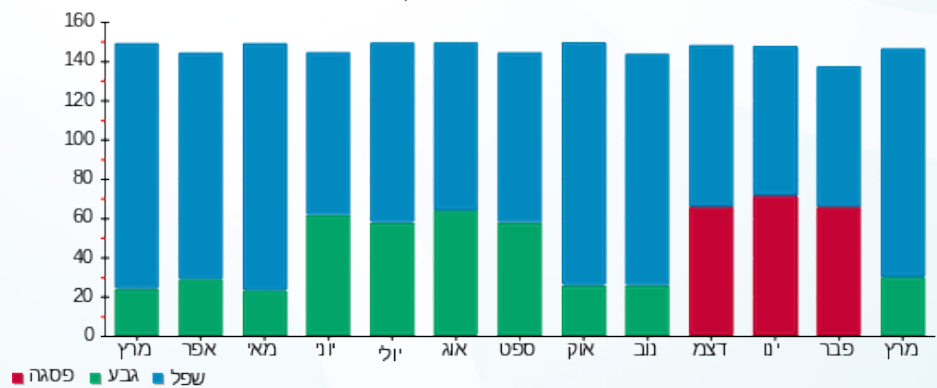

18/04/24 תאריך הפקה:
 31/03/24 תאריך קריאה נוכחית:
 01/03/24 תאריך קריאה קודמת:

שם דייר: בנין D - חוצה ישראל - שלט
 שם אתר: מרכז עזריאלי חולון

לקוח/ה נכבד/ה, אנו מתכבדים להגיש את חישוב צריכת החשמל לתקופה 01/03/24 - 31/03/24:

בנין D - חוצה ישראל - שלט - 12 - 15091199 (1x16)

| סוג תעריף | סוג צריכה | קריאה קודמת | קריאה נוכחית | סה"כ צריכה בקוט"ש | מחיר לקוט"ש בא"ג | סה"כ לתשלום |
|--------------------------|-----------|-------------|--------------|-------------------|------------------|-------------|
| פרטי חשבון עבור תאריכים: | | | | | | |
| 777 | פסגה | 01/03/24 | 31/03/24 | 0.00 | 39.61 | 0.00 ₪ |
| 778 | גבע | 1,438.20 | 1,511.95 | 73.75 | 39.61 | 29.21 ₪ |
| 779 | שפל | 11,762.85 | 12,062.80 | 299.95 | 35.26 | 105.76 ₪ |

סה"כ לדייר:

| פסגה | גבע | שפל | סה"כ | שיא ביקוש |
|--------|---------|----------|----------|-----------|
| 0.00 | 73.75 | 299.95 | 373.70 | 1.09 |
| 0.00 ₪ | 29.21 ₪ | 105.76 ₪ | 134.97 ₪ | |

סה"כ צריכה
 סה"כ לתשלום

| | | |
|----------|--|---------------------|
| 0.00 ₪ | תשלום קבוע | |
| 1.12 ₪ | תשלום עבור גודל חיבור בKVA (1x16) | |
| 136.09 ₪ | סה"כ לתשלום | לא כולל מע"מ |

התפלגות חיוב בש"ח לפי תעו"ז

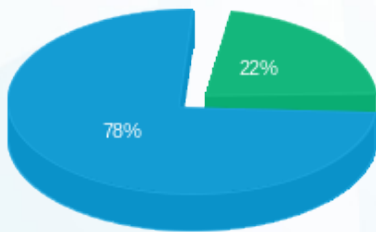

פסגה (0.00 ₪)
 גבע (29.21 ₪)
 שפל (105.76 ₪)

הסטוריית צריכה בקוט"ש

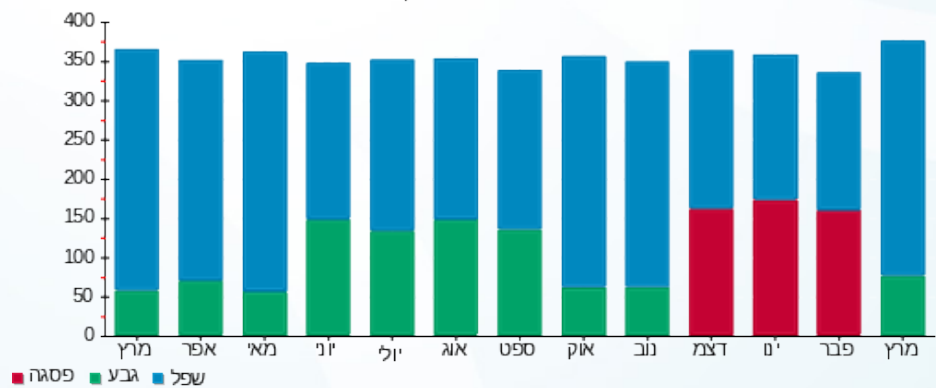



18/04/24 תאריך הפקה:
 31/03/24 תאריך קריאה נוכחית:
 01/03/24 תאריך קריאה קודמת:

שם דייר: בנין D - חניות הכישור
 שם אתר: מרכז עזריאלי חולון

לקוח/ה נכבד/ה, אנו מתכבדים להגיש את חישוב צריכת החשמל לתקופה 01/03/24 - 31/03/24:

בנין D - חניות הכישור - 13 - (3x250)13044090

| סה"כ לתשלום | מחיר לקוט"ש בא"ג | סה"כ צריכה בקוט"ש | קריאה נוכחית | קריאה קודמת | סוג צריכה | סוג תעריף |
|-------------|------------------|-------------------|--------------|-------------|-----------|--------------------------|
| | | | 31/03/24 | 01/03/24 | | פרטי חשבון עבור תאריכים: |
| ₪ 4.32 | 39.61 | 10.90 | 12,782.60 | 12,771.70 | פסגה | 777 |
| ₪ 0.00 | 39.61 | 0.00 | 4,078.00 | 4,078.00 | גבע | 778 |
| ₪ 30.25 | 35.26 | 85.80 | 13,335.80 | 13,250.00 | שפל | 779 |

סה"כ לדייר:

| שיא ביקוש | סה"כ | שפל | גבע | פסגה |
|-----------|---------|---------|--------|--------|
| 0.98 | 96.70 | 85.80 | 0.00 | 10.90 |
| | ₪ 34.57 | ₪ 30.25 | ₪ 0.00 | ₪ 4.32 |

סה"כ צריכה
 סה"כ לתשלום

| | | |
|----------|---|---------------------|
| ₪ 226.74 | תשלום קבוע | |
| ₪ 52.45 | תשלום עבור גודל חיבור בKVA (3x250) | |
| ₪ 313.76 | סה"כ לתשלום | לא כולל מע"מ |

התפלגות חיוב בש"ח לפי תעו"ז

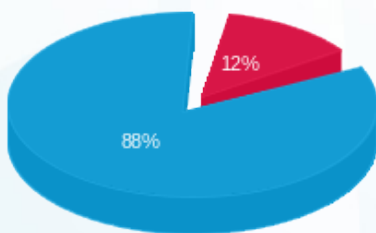

פסגה (₪ 4.32) ■
 גבע (₪ 0.00) ■
 שפל (₪ 30.25) ■

הסטוריית צריכה בקוט"ש

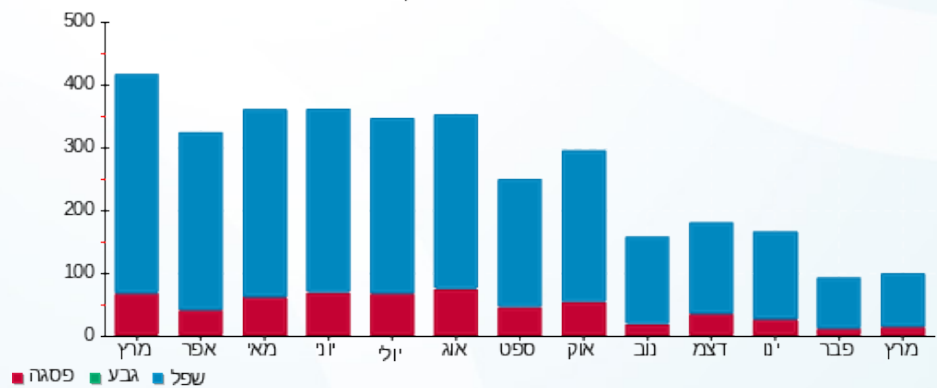



18/04/24

תאריך הפקה:

שם דייר: בנין D - טיב טעם
שם אתר: מרכז עזריאלי חולון

31/03/24

תאריך קריאה נוכחית:

01/03/24

תאריך קריאה קודמת:

לקוח/ה נכבד/ה, אנו מתכבדים להגיש את חישוב צריכת החשמל לתקופה 01/03/24 - 31/03/24:

בנין D טיב טעם - 1 - 13044090(3x400)

| סוג תעריף | סוג צריכה | קריאה קודמת | קריאה נוכחית | סה"כ צריכה בקוט"ש | מחיר לקוט"ש בא"ג | סה"כ לתשלום |
|--------------------------|-----------|--------------|--------------|-------------------|------------------|-------------|
| פרטי חשבון עבור תאריכים: | | | | | | |
| 777 | פסגה | 01/03/24 | 31/03/24 | 5,045.20 | 39.61 | 1,998.40 ₪ |
| 778 | גבע | 431,604.80 | 431,604.80 | 0.00 | 39.61 | 0.00 ₪ |
| 779 | שפל | 1,581,690.40 | 1,613,259.60 | 31,569.20 | 35.26 | 11,131.30 ₪ |

סה"כ לדייר:

| פסגה | גבע | שפל | סה"כ | שיא ביקוש |
|------------|--------|-------------|-------------|-----------|
| 5,045.20 | 0.00 | 31,569.20 | 36,614.40 | 94.12 |
| 1,998.40 ₪ | 0.00 ₪ | 11,131.30 ₪ | 13,129.70 ₪ | |

סה"כ צריכה

סה"כ לתשלום

| | | |
|-------------|------------------------------------|--------------|
| 226.74 ₪ | תשלום קבוע | |
| 83.92 ₪ | תשלום עבור גודל חיבור בKVA (3x400) | |
| 13,440.36 ₪ | סה"כ לתשלום | לא כולל מע"מ |

התפלגות חיוב בש"ח לפי תעו"ז

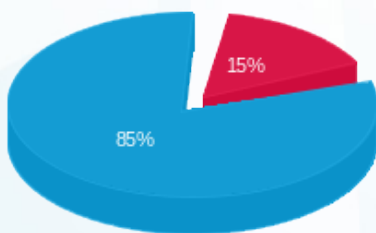

- פסגה (1,998.40 ₪)
- גבע (0.00 ₪)
- שפל (11,131.30 ₪)

הסטוריית צריכה בקוט"ש

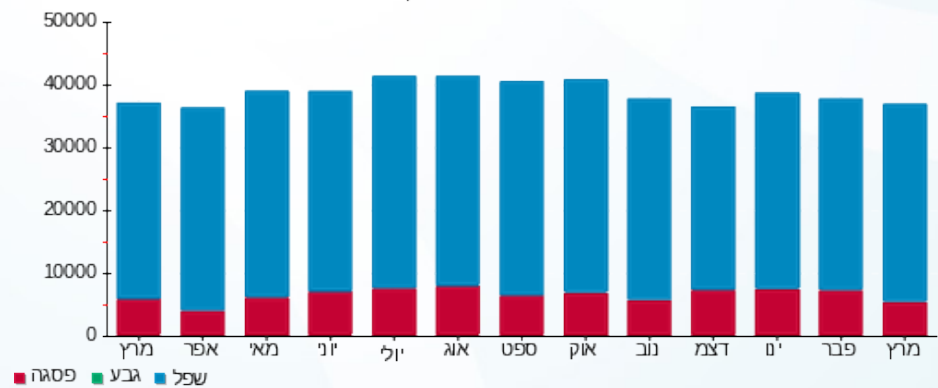

- פסגה
- גבע
- שפל





18/04/24

תאריך הפקה:

שם דייר: בנין D - מיסטינג לובי

31/03/24

תאריך קריאה נוכחית:

שם אתר: מרכז עזריאלי חולון

01/03/24

תאריך קריאה קודמת:

לקוח/ה נכבד/ה, אנו מתכבדים להגיש את חישוב צריכת החשמל לתקופה 01/03/24 - 31/03/24:

בנין D מיסטינג לובי - 7 - 13044090(3x250)

| סוג תעריף | סוג צריכה | קריאה קודמת | קריאה נוכחית | סה"כ צריכה בקוט"ש | מחיר לקוט"ש בא"ג | סה"כ לתשלום |
|--------------------------|-----------|-------------|--------------|-------------------|------------------|-------------|
| פרטי חשבון עבור תאריכים: | | | | | | |
| 777 | פסגה | 01/03/24 | 31/03/24 | 233.40 | 39.61 | 92.45 ₪ |
| 778 | גבע | 34,807.60 | 34,807.60 | 0.00 | 39.61 | 0.00 ₪ |
| 779 | שפל | 160,969.20 | 165,132.60 | 4,163.40 | 35.26 | 1,468.01 ₪ |

סה"כ לדיר:

| פסגה | גבע | שפל | סה"כ | שיא ביקוש |
|---------|--------|------------|------------|-----------|
| 233.40 | 0.00 | 4,163.40 | 4,396.80 | 33.59 |
| 92.45 ₪ | 0.00 ₪ | 1,468.01 ₪ | 1,560.46 ₪ | |

סה"כ צריכה

סה"כ לתשלום

| | | |
|------------|---|---------------------|
| 226.74 ₪ | תשלום קבוע | |
| 52.45 ₪ | תשלום עבור גודל חיבור בKVA (3x250) | |
| 1,839.65 ₪ | סה"כ לתשלום | לא כולל מע"מ |

התפלגות חיוב בש"ח לפי תע"ז

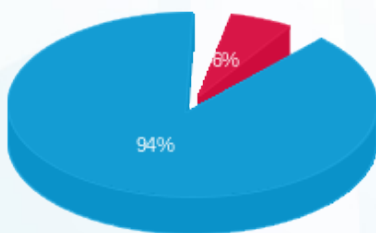

- פסגה (92.45 ₪) 94%
- גבע (0.00 ₪) 6%
- שפל (1,468.01 ₪) 0%

הסטוריית צריכה בקוט"ש

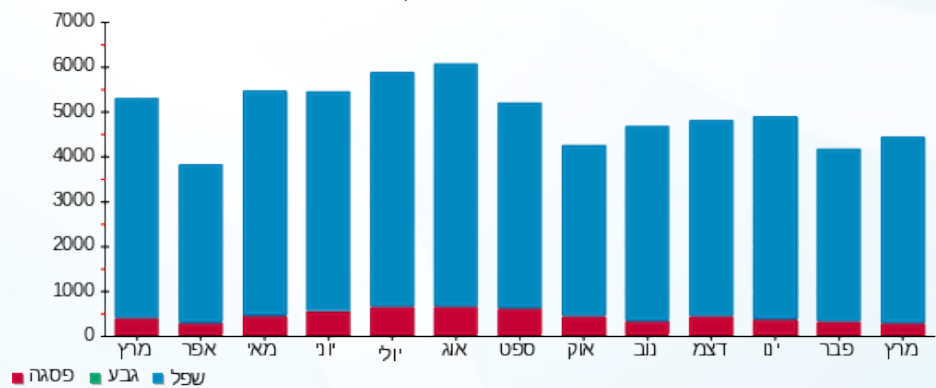



18/04/24 תאריך הפקה:
 31/03/24 תאריך קריאה נוכחית:
 01/03/24 תאריך קריאה קודמת:

שם דייר: בנין D - מכון העתקות
 שם אתר: מרכז עזריאלי חולון

לקוח/ה נכבד/ה, אנו מתכבדים להגיש את חישוב צריכת החשמל לתקופה 01/03/24 - 31/03/24:

בנין D מכון העתקות - 11 - 13044090(3x25)

| סה"כ לתשלום | מחיר לקוט"ש בא"ג | סה"כ צריכה בקוט"ש | קריאה נוכחית | קריאה קודמת | סוג צריכה | סוג תעריף |
|-------------|------------------|-------------------|--------------|-------------|-----------|--------------------------|
| | | | 31/03/24 | 01/03/24 | | פרטי חשבון עבור תאריכים: |
| 16.56 ₪ | 39.61 | 41.80 | 10,364.30 | 10,322.50 | פסגה | 777 |
| 0.00 ₪ | 39.61 | 0.00 | 1,796.15 | 1,796.15 | גבע | 778 |
| 169.57 ₪ | 35.26 | 480.90 | 11,753.00 | 11,272.10 | שפל | 779 |

סה"כ לדייר:

| שיא ביקוש | סה"כ | שפל | גבע | פסגה |
|-----------|----------|----------|--------|---------|
| 3.49 | 522.70 | 480.90 | 0.00 | 41.80 |
| | 186.12 ₪ | 169.57 ₪ | 0.00 ₪ | 16.56 ₪ |

סה"כ צריכה
 סה"כ לתשלום

| | | |
|----------|--|---------------------|
| 226.74 ₪ | תשלום קבוע | |
| 5.24 ₪ | תשלום עבור גודל חיבור בKVA (3x25) | |
| 418.11 ₪ | סה"כ לתשלום | לא כולל מע"מ |

התפלגות חיוב בש"ח לפי תעו"ז

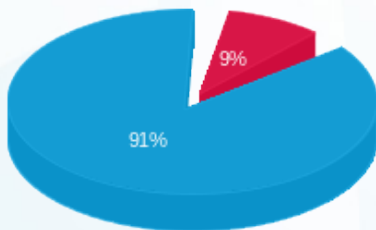

■ פסגה (16.56 ₪)
 ■ גבע (0.00 ₪)
 ■ שפל (169.57 ₪)

הסטוריית צריכה בקוט"ש

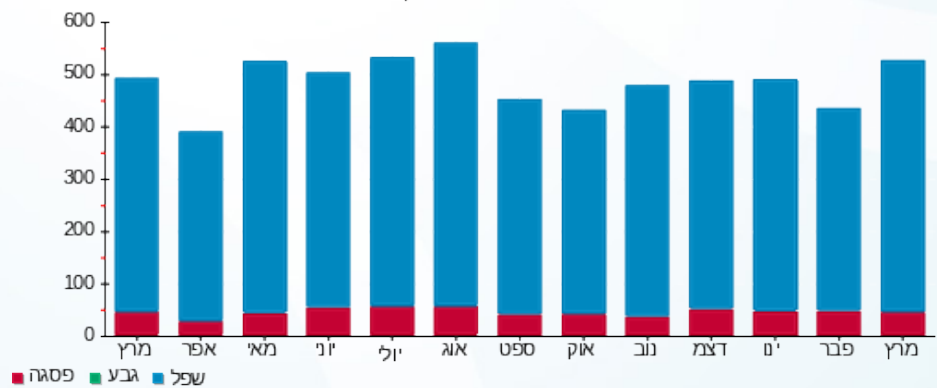



18/04/24

תאריך הפקה:

שם דייר: בנין D - מקדונלדס
שם אתר: מרכז עזריאלי חולון

31/03/24

תאריך קריאה נוכחית:

01/03/24

תאריך קריאה קודמת:

לקוח/ה נכבד/ה, אנו מתכבדים להגיש את חישוב צריכת החשמל לתקופה 01/03/24 - 31/03/24:

בנין D מקדונלדס - 2 - 13044090 (3x200)

| סוג תעריף | סוג צריכה | קריאה קודמת | קריאה נוכחית | סה"כ צריכה בקוט"ש | מחיר לקוט"ש בא"ג | סה"כ לתשלום |
|--------------------------|-----------|-------------|--------------|-------------------|------------------|-------------|
| פרטי חשבון עבור תאריכים: | | | | | | |
| 777 | פסגה | 01/03/24 | 31/03/24 | 1,509.60 | 39.61 | 597.95 ₪ |
| 778 | גבע | 85,389.20 | 85,389.20 | 0.00 | 39.61 | 0.00 ₪ |
| 779 | שפל | 259,057.20 | 264,786.40 | 5,729.20 | 35.26 | 2,020.12 ₪ |

סה"כ לדייר:

| פסגה | גבע | שפל | סה"כ | שיא ביקוש |
|----------|--------|------------|------------|-----------|
| 1,509.60 | 0.00 | 5,729.20 | 7,238.80 | 21.34 |
| ₪ 597.95 | ₪ 0.00 | ₪ 2,020.12 | ₪ 2,618.07 | |

סה"כ צריכה

סה"כ לתשלום

| | | |
|------------|---|---------------------|
| 226.74 ₪ | תשלום קבוע | |
| 41.96 ₪ | תשלום עבור גודל חיבור בKVA (3x200) | |
| 2,886.77 ₪ | סה"כ לתשלום | לא כולל מע"מ |

התפלגות חיוב בש"ח לפי תעו"ז

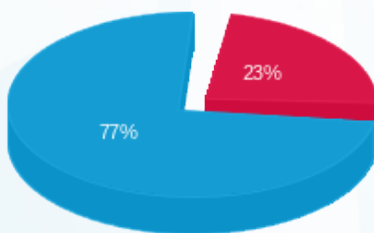

- פסגה (597.95 ₪) - 77%
- גבע (0.00 ₪) - 23%
- שפל (2,020.12 ₪)

הסטוריית צריכה בקוט"ש

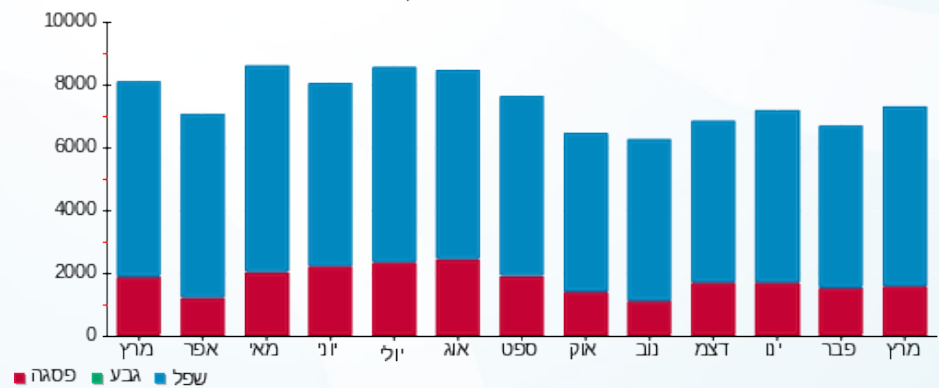



18/04/24

תאריך הפקה:

שם דייר: בנין D - עמידר - שלט

31/03/24

תאריך קריאה נוכחית:

שם אתר: מרכז עזריאלי חולון

01/03/24

תאריך קריאה קודמת:

לקוח/ה נכבד/ה, אנו מתכבדים להגיש את חישוב צריכת החשמל לתקופה 01/03/24 - 31/03/24:

בנין D - עמידר - שלט - 3 - 15091198 (3x16)

| סוג תעריף | סוג צריכה | קריאה קודמת | קריאה נוכחית | סה"כ צריכה בקוט"ש | מחיר לקוט"ש בא"ג | סה"כ לתשלום |
|--------------------------|-----------|-------------|--------------|-------------------|------------------|-------------|
| פרטי חשבון עבור תאריכים: | | | | | | |
| 777 | פסגה | 01/03/24 | 31/03/24 | 0.00 | 39.61 | 0.00 ₪ |
| 778 | גבע | 1,280.50 | 1,323.95 | 43.45 | 39.61 | 17.21 ₪ |
| 779 | שפל | 12,492.10 | 12,667.40 | 175.30 | 35.26 | 61.81 ₪ |

סה"כ לדייר:

| פסגה | גבע | שפל | סה"כ | שיא ביקוש |
|--------|---------|---------|---------|-----------|
| 0.00 | 43.45 | 175.30 | 218.75 | 0.60 |
| 0.00 ₪ | 17.21 ₪ | 61.81 ₪ | 79.02 ₪ | |

סה"כ צריכה

סה"כ לתשלום

| | | |
|---------|--|---------------------|
| 0.00 ₪ | תשלום קבוע | |
| 3.36 ₪ | תשלום עבור גודל חיבור בKVA (3x16) | |
| 82.38 ₪ | סה"כ לתשלום | לא כולל מע"מ |

התפלגות חיוב בש"ח לפי תעו"ז

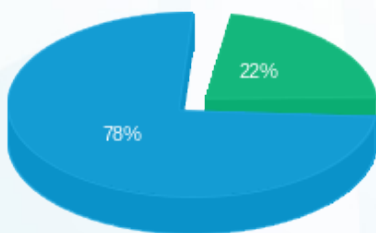

- פסגה (0.00 ₪)
- גבע (17.21 ₪)
- שפל (61.81 ₪)

הסטוריית צריכה בקוט"ש

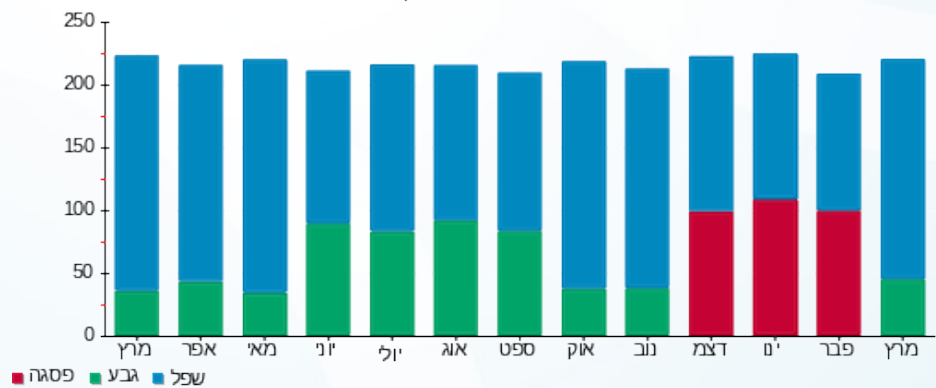



18/04/24

תאריך הפקה:

שם דייר: בנין D - פררו
שם אתר: מרכז עזריאלי חולון

31/03/24

תאריך קריאה נוכחית:

01/03/24

תאריך קריאה קודמת:

לקוח/ה נכבד/ה, אנו מתכבדים להגיש את חישוב צריכת החשמל לתקופה 01/03/24 - 31/03/24:

בנין D - פררו - 1 (3x160)17313224

| סוג תעריף | סוג צריכה | קריאה קודמת | קריאה נוכחית | סה"כ צריכה בקוט"ש | מחיר לקוט"ש בא"ג | סה"כ לתשלום |
|--------------------------|-----------|-------------|--------------|-------------------|------------------|-------------|
| פרטי חשבון עבור תאריכים: | | | | | | |
| 777 | פסגה | 01/03/24 | 31/03/24 | 1,392.10 | 39.61 | 551.41 ₪ |
| 778 | גבע | 32,013.10 | 32,013.10 | 0.00 | 39.61 | 0.00 ₪ |
| 779 | שפל | 138,113.10 | 143,378.30 | 5,265.20 | 35.26 | 1,856.51 ₪ |

סה"כ לדייר:

| פסגה | גבע | שפל | סה"כ | שיא ביקוש |
|----------|--------|------------|------------|-----------|
| 1,392.10 | 0.00 | 5,265.20 | 6,657.30 | 32.48 |
| ₪ 551.41 | ₪ 0.00 | ₪ 1,856.51 | ₪ 2,407.92 | |

סה"כ צריכה

סה"כ לתשלום

| | | |
|------------|------------------------------------|--------------|
| 226.74 ₪ | תשלום קבוע | |
| 33.57 ₪ | תשלום עבור גודל חיבור בKVA (3x160) | |
| 2,668.23 ₪ | סה"כ לתשלום | לא כולל מע"מ |

התפלגות חיוב בש"ח לפי תעו"ז

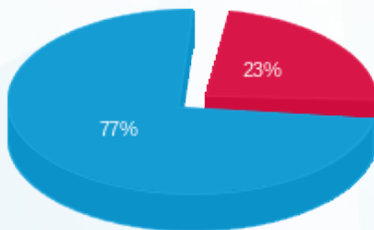

- פסגה (₪ 551.41) 77%
- גבע (₪ 0.00) 0%
- שפל (₪ 1,856.51) 23%

הסטוריית צריכה בקוט"ש

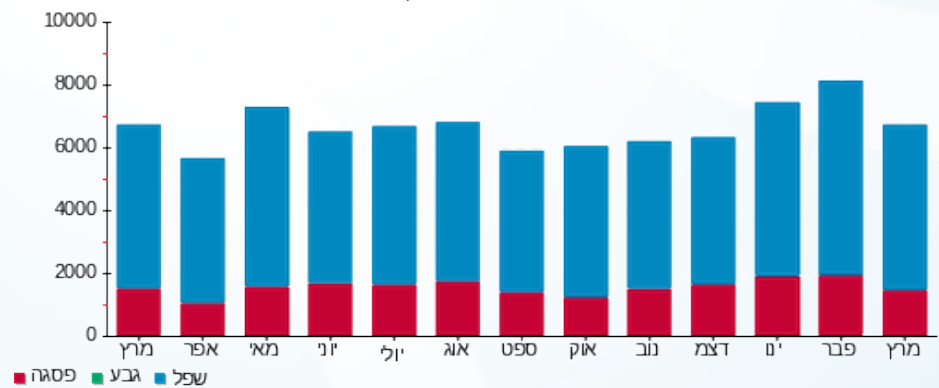



18/04/24

תאריך הפקה:

שם דייר: בנין D - ק.0 - חברת יונט קרדיט - מסחר
שם אתר: מרכז עזריאלי חולון

31/03/24

תאריך קריאה נוכחית:

01/03/24

תאריך קריאה קודמת:

לקוח/ה נכבד/ה, אנו מתכבדים להגיש את חישוב צריכת החשמל לתקופה 01/03/24 - 31/03/24:

בנין D - ק.0 - חברת יונט קרדיט - מסחר - 8 - 13044090(3x80)

| סוג תעריף | סוג צריכה | קריאה קודמת | קריאה נוכחית | סה"כ צריכה בקוט"ש | מחיר לקוט"ש בא"ג | סה"כ לתשלום |
|--------------------------|-----------|-------------|--------------|-------------------|------------------|-------------|
| פרטי חשבון עבור תאריכים: | | | | | | |
| 777 | פסגה | 01/03/24 | 31/03/24 | 8.60 | 39.61 | 9,819.60 |
| 778 | גבע | 2,570.40 | 2,570.40 | 0.00 | 39.61 | 0.00 |
| 779 | שפל | 13,573.60 | 13,599.80 | 26.20 | 35.26 | 9.24 |

סה"כ לדייר:

| פסגה | גבע | שפל | סה"כ | שיא ביקוש |
|---------|--------|--------|-------|-----------|
| 8.60 | 0.00 | 26.20 | 34.80 | 0.70 |
| 12.64 ₪ | 0.00 ₪ | 9.24 ₪ | | |

סה"כ צריכה

סה"כ לתשלום

| | | |
|----------|-----------------------------------|--------------|
| 226.74 ₪ | תשלום קבוע | |
| 16.78 ₪ | תשלום עבור גודל חיבור בKVA (3x80) | |
| 256.17 ₪ | סה"כ לתשלום | לא כולל מע"מ |

התפלגות חיוב בש"ח לפי תעו"ז

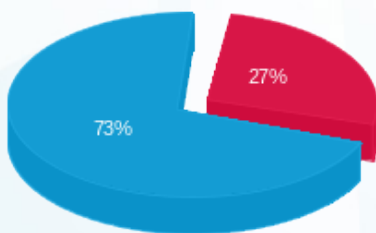

פסגה (3.41 ₪) ■
גבע (0.00 ₪) ■
שפל (9.24 ₪) ■

הסטוריית צריכה בקוט"ש

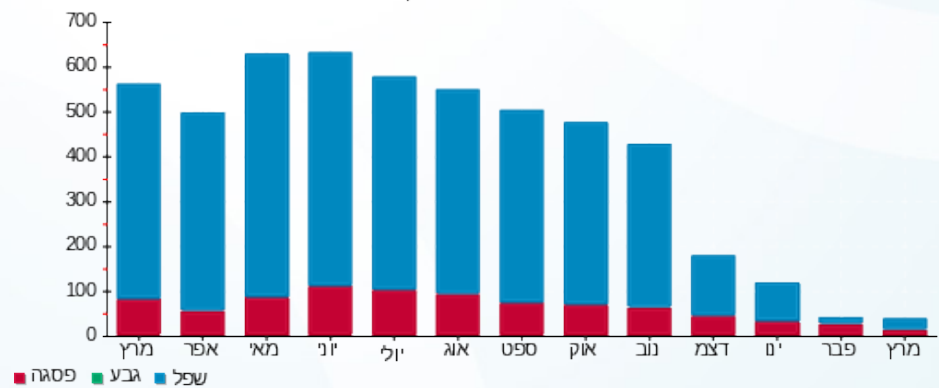

פסגה ■ גבע ■ שפל





18/04/24

תאריך הפקדה:

שם דייר: בניין D - ק.01 - אוויה - שרתים

31/03/24

תאריך קריאה נוכחית:

שם אתר: מרכז עזריאלי חולון

01/03/24

תאריך קריאה קודמת:

לקוח/ה נכבד/ה, אנו מתכבדים להגיש את חישוב צריכת החשמל לתקופה 01/03/24 - 31/03/24:

בניין D - אוויה ק.1 - שרתים - 1 - 14155699 (3x600)

| סוג תעריף | סוג צריכה | קריאה קודמת | קריאה נוכחית | סה"כ צריכה בקוט"ש | מחיר לקוט"ש בא"ג | סה"כ לתשלום |
|--------------------------|-----------|--------------|--------------|-------------------|------------------|-------------|
| פרטי חשבון עבור תאריכים: | | | | | | |
| 777 | פסגה | 01/03/24 | 31/03/24 | 4,197.00 | 39.61 | 1,662.43 ₪ |
| 778 | גבע | 404,736.00 | 404,736.00 | 0.00 | 39.61 | 0.00 ₪ |
| 779 | שפל | 1,688,245.20 | 1,713,210.00 | 24,964.80 | 35.26 | 8,802.59 ₪ |

סה"כ לדייר:

| פסגה | גבע | שפל | סה"כ | שיא ביקוש |
|------------|--------|------------|-------------|-----------|
| 4,197.00 | 0.00 | 24,964.80 | 29,161.80 | 1,146.09 |
| 1,662.43 ₪ | 0.00 ₪ | 8,802.59 ₪ | 10,465.02 ₪ | |

סה"כ צריכה

סה"כ לתשלום

| | | |
|-------------|------------------------------------|--------------|
| 0.00 ₪ | תשלום קבוע | |
| 125.88 ₪ | תשלום עבור גודל חיבור בKVA (3x600) | |
| 10,590.90 ₪ | סה"כ לתשלום | לא כולל מע"מ |

התפלגות חיוב בש"ח לפי תע"ז

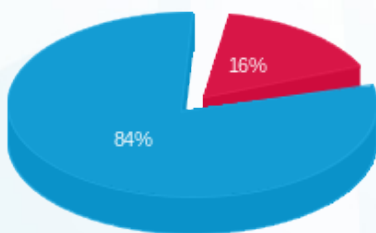

- פסגה (1,662.43 ₪) 84%
- גבע (0.00 ₪) 16%
- שפל (8,802.59 ₪) 0%

הסטוריית צריכה בקוט"ש

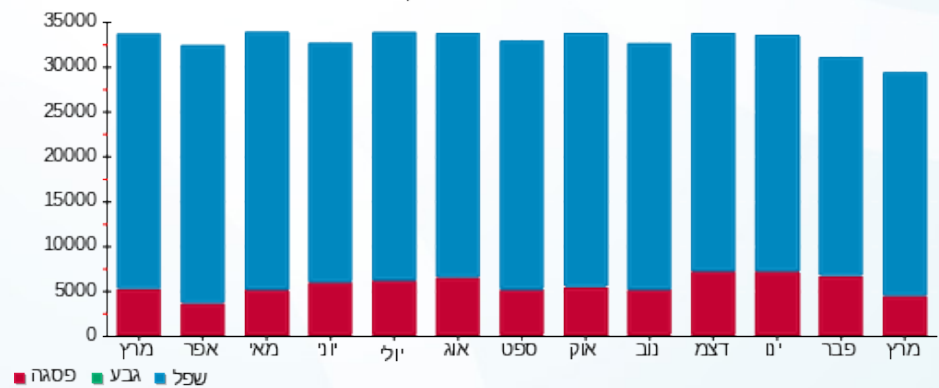



18/04/24

תאריך הפקה:

שם דייר: בנין D - ק.01 - עמידר

31/03/24

תאריך קריאה נוכחית:

שם אתר: מרכז עזריאלי חולון

01/03/24

תאריך קריאה קודמת:

לקוח/ה נכבד/ה, אנו מתכבדים להגיש את חישוב צריכת החשמל לתקופה 01/03/24 - 31/03/24:

בנין D עמידר ק.1 - 1 - 14155727 (3x1000)

| סוג תעריף | סוג צריכה | קריאה קודמת | קריאה נוכחית | סה"כ צריכה בקוט"ש | מחיר לקוט"ש בא"ג | סה"כ לתשלום |
|--------------------------|-----------|-------------|--------------|-------------------|------------------|-------------|
| פרטי חשבון עבור תאריכים: | | | | | | |
| 777 | פסגה | 01/03/24 | 31/03/24 | 2,764.00 | 39.61 | 1,094.82 ₪ |
| 778 | גבע | 188,950.00 | 188,950.00 | 0.00 | 39.61 | 0.00 ₪ |
| 779 | שפל | 793,744.00 | 811,330.00 | 17,586.00 | 35.26 | 6,200.82 ₪ |

סה"כ לדייר:

| פסגה | גבע | שפל | סה"כ | שיא ביקוש |
|------------|--------|------------|------------|-----------|
| 2,764.00 | 0.00 | 17,586.00 | 20,350.00 | 48.46 |
| 1,094.82 ₪ | 0.00 ₪ | 6,200.82 ₪ | 7,295.64 ₪ | |

סה"כ צריכה

סה"כ לתשלום

| | | |
|------------|-------------------------------------|--------------|
| 226.74 ₪ | תשלום קבוע | |
| 209.80 ₪ | תשלום עבור גודל חיבור בKVA (3x1000) | |
| 7,732.18 ₪ | סה"כ לתשלום | לא כולל מע"מ |

התפלגות חיוב בש"ח לפי תע"ז

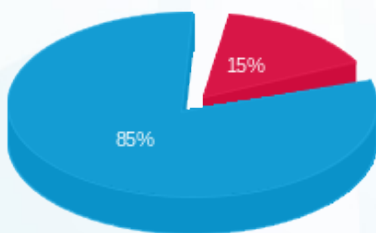

- פסגה (1,094.82 ₪) 85%
- גבע (0.00 ₪) 0%
- שפל (6,200.82 ₪) 15%

הסטוריית צריכה בקוט"ש

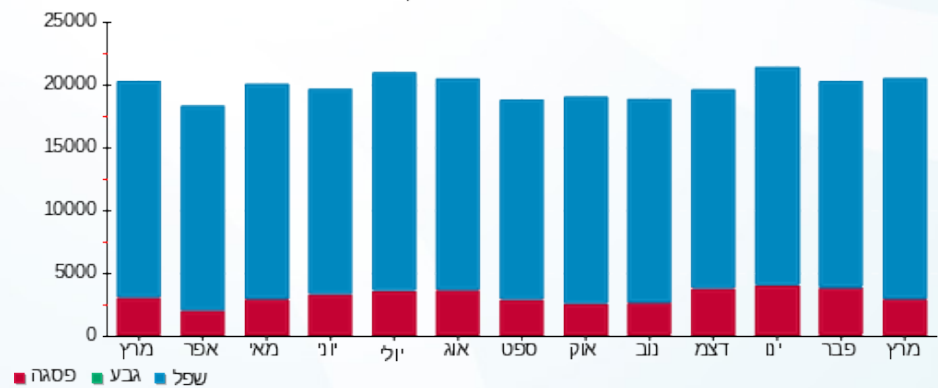

- פסגה
- גבע
- שפל



18/04/24 תאריך הפקה:
 31/03/24 תאריך קריאה נוכחית:
 01/03/24 תאריך קריאה קודמת:

שם דייר: בנין D - ק.02 - מיסטינג - מחסן
 שם אתר: מרכז עזריאלי חולון

לקוח/ה נכבד/ה, אנו מתכבדים להגיש את חישוב צריכת החשמל לתקופה 01/03/24 - 31/03/24:

בנין D מחסן מיסטינג קומה 2 - 1 - 17312575 (3x25)

| סוג תעריף | סוג צריכה | קריאה קודמת | קריאה נוכחית | סה"כ צריכה בקוט"ש | מחיר לקוט"ש בא"ג | סה"כ לתשלום |
|--------------------------|-----------|-------------|--------------|-------------------|------------------|-------------|
| פרטי חשבון עבור תאריכים: | | | | | | |
| 777 | פסגה | 01/03/24 | 31/03/24 | 113.70 | 39.61 | 45.04 ₪ |
| 778 | גבע | 6,604.00 | 6,604.00 | 0.00 | 39.61 | 0.00 ₪ |
| 779 | שפל | 29,955.60 | 30,644.90 | 689.30 | 35.26 | 243.05 ₪ |

סה"כ לדיר:

| פסגה | גבע | שפל | סה"כ | שיא ביקוש |
|---------|--------|----------|----------|-----------|
| 113.70 | 0.00 | 689.30 | 803.00 | 3.20 |
| ₪ 45.04 | ₪ 0.00 | ₪ 243.05 | ₪ 288.08 | |

סה"כ צריכה
 סה"כ לתשלום

| | | |
|----------|--|---------------------|
| ₪ 226.74 | תשלום קבוע | |
| ₪ 5.24 | תשלום עבור גודל חיבור בKVA (3x25) | |
| ₪ 520.07 | סה"כ לתשלום | לא כולל מע"מ |

התפלגות חיוב בש"ח לפי תע"ז

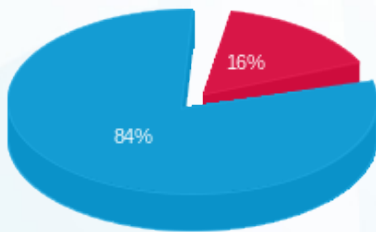

פסגה (₪ 45.04)
 גבע (₪ 0.00)
 שפל (₪ 243.05)

הסטוריית צריכה בקוט"ש

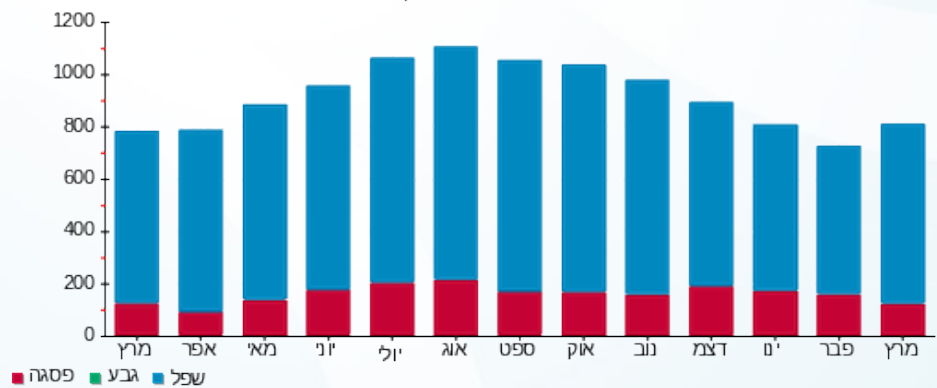



18/04/24

תאריך הפקה:

שם דייר: בניין D - ק.02 - סלופארק
שם אתר: מרכז עזריאלי חולון

31/03/24

תאריך קריאה נוכחית:

01/03/24

תאריך קריאה קודמת:

לקוח/ה נכבד/ה, אנו מתכבדים להגיש את חישוב צריכת החשמל לתקופה 01/03/24 - 31/03/24:

בניין D - ק.02 - סלופארק - 1 - 17312916(3x100)

| סוג תעריף | סוג צריכה | קריאה קודמת | קריאה נוכחית | סה"כ צריכה בקוט"ש | מחיר לקוט"ש בא"ג | סה"כ לתשלום |
|--------------------------|-----------|-------------|--------------|-------------------|------------------|-------------|
| פרטי חשבון עבור תאריכים: | | | | | | |
| 777 | פסגה | 01/03/24 | 31/03/24 | 502.70 | 39.61 | 199.12 ₪ |
| 778 | גבע | 9,276.30 | 9,276.30 | 0.00 | 39.61 | 0.00 ₪ |
| 779 | שפל | 67,292.00 | 69,765.10 | 2,473.10 | 35.26 | 872.02 ₪ |

סה"כ לדייר:

| פסגה | גבע | שפל | סה"כ | שיא ביקוש |
|----------|--------|----------|------------|-----------|
| 502.70 | 0.00 | 2,473.10 | 2,975.80 | 23.99 |
| 199.12 ₪ | 0.00 ₪ | 872.02 ₪ | 1,071.13 ₪ | |

סה"כ צריכה

סה"כ לתשלום

| | | |
|------------|------------------------------------|--------------|
| 226.74 ₪ | תשלום קבוע | |
| 20.98 ₪ | תשלום עבור גודל חיבור בKVA (3x100) | |
| 1,318.85 ₪ | סה"כ לתשלום | לא כולל מע"מ |

התפלגות חיוב בש"ח לפי תע"ז

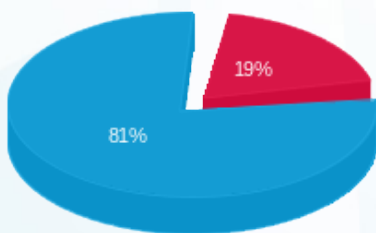

- פסגה (199.12 ₪) 81%
- גבע (0.00 ₪) 19%
- שפל (872.02 ₪) 0%

הסטוריית צריכה בקוט"ש

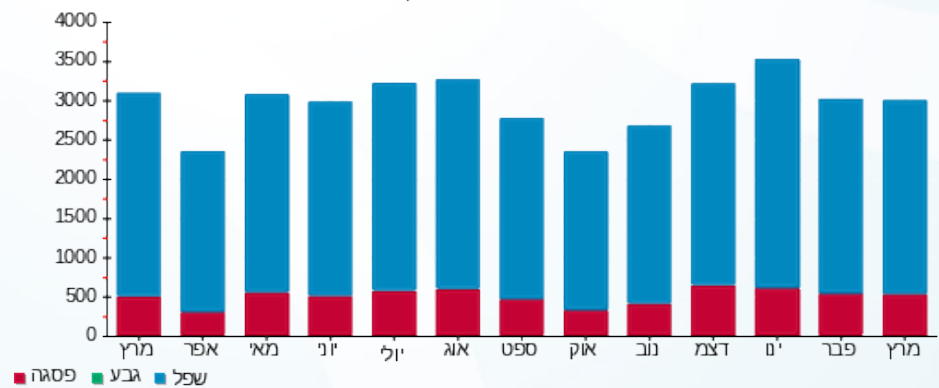



18/04/24

תאריך הפקה:

שם דייר: בניין D - ק.02 - שופרסל

31/03/24

תאריך קריאה נוכחית:

שם אתר: מרכז עזריאלי חולון

01/03/24

תאריך קריאה קודמת:

לקוח/ה נכבד/ה, אנו מתכבדים להגיש את חישוב צריכת החשמל לתקופה 01/03/24 - 31/03/24:

בניין D - ק.02 - שופרסל - 1 - 21262584(3x630)

| סוג תעריף | סוג צריכה | קריאה קודמת | קריאה נוכחית | סה"כ צריכה בקוט"ש | מחיר לקוט"ש בא"ג | סה"כ לתשלום |
|--------------------------|-----------|-------------|--------------|-------------------|------------------|-------------|
| פרטי חשבון עבור תאריכים: | | | | | | |
| 777 | פסגה | 01/03/24 | 31/03/24 | 2,480.80 | 39.61 | 982.64 ₪ |
| 778 | גבע | 11,381.50 | 11,381.50 | 0.00 | 39.61 | 0.00 ₪ |
| 779 | שפל | 161,234.30 | 174,128.20 | 12,893.90 | 35.26 | 4,546.39 ₪ |

סה"כ לדייר:

| פסגה | גבע | שפל | סה"כ | שיא ביקוש |
|----------|--------|------------|------------|-----------|
| 2,480.80 | 0.00 | 12,893.90 | 15,374.70 | 54.36 |
| 982.64 ₪ | 0.00 ₪ | 4,546.39 ₪ | 5,529.03 ₪ | |

סה"כ צריכה

סה"כ לתשלום

| | | |
|------------|---|---------------------|
| 226.74 ₪ | תשלום קבוע | |
| 132.17 ₪ | תשלום עבור גודל חיבור בKVA (3x630) | |
| 5,887.95 ₪ | סה"כ לתשלום | לא כולל מע"מ |

התפלגות חיוב בש"ח לפי תעו"ז

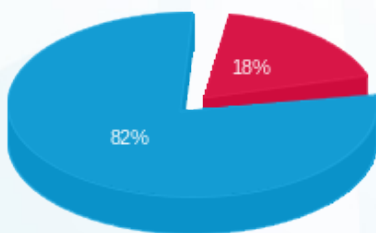

- פסגה (982.64 ₪)
- גבע (0.00 ₪)
- שפל (4,546.39 ₪)

הסטוריית צריכה בקוט"ש

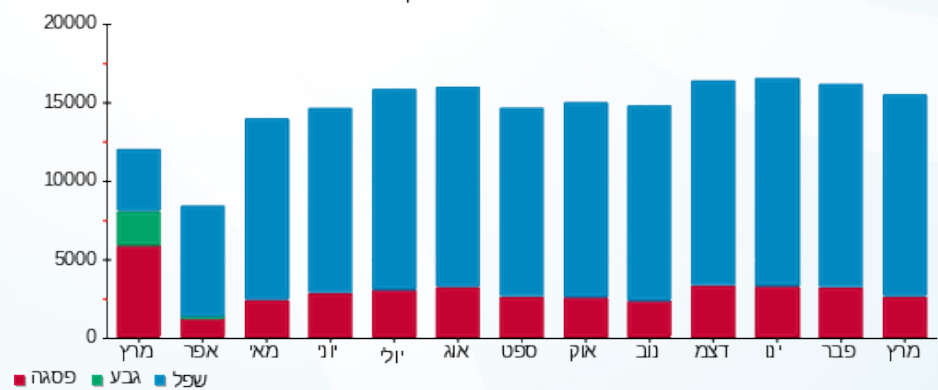



18/04/24

תאריך הפקדה:

שם דייר: בניין D - ק.03 - CTV

31/03/24

תאריך קריאה נוכחית:

שם אתר: מרכז עזריאלי חולון

01/03/24

תאריך קריאה קודמת:

לקוח/ה נכבד/ה, אנו מתכבדים להגיש את חישוב צריכת החשמל לתקופה 01/03/24 - 31/03/24:

בניין D - ק.03 - 4 - 18170729 (3x200) CTV

| סה"כ לתשלום | מחיר לקוט"ש בא"ג | סה"כ צריכה בקוט"ש | קריאה נוכחית | קריאה קודמת | סוג צריכה | סוג תעריף |
|-------------|------------------|-------------------|--------------|-------------|-----------|--------------------------|
| | | | 31/03/24 | 01/03/24 | | פרטי חשבון עבור תאריכים: |
| ₪ 360.21 | 39.61 | 909.40 | 89,566.20 | 88,656.80 | פסגה | 777 |
| ₪ 0.00 | 39.61 | 0.00 | 28,238.20 | 28,238.20 | גבע | 778 |
| ₪ 1,784.01 | 35.26 | 5,059.60 | 156,675.60 | 151,616.00 | שפל | 779 |

סה"כ לדייר:

| שיא ביקוש | סה"כ | שפל | גבע | פסגה |
|-----------|------------|------------|--------|----------|
| 16.78 | 5,969.00 | 5,059.60 | 0.00 | 909.40 |
| | ₪ 2,144.23 | ₪ 1,784.01 | ₪ 0.00 | ₪ 360.21 |

סה"כ צריכה

סה"כ לתשלום

| | | |
|------------|---|---------------------|
| ₪ 226.74 | תשלום קבוע | |
| ₪ 41.96 | תשלום עבור גודל חיבור בKVA (3x200) | |
| ₪ 2,412.93 | סה"כ לתשלום | לא כולל מע"מ |

התפלגות חיוב בש"ח לפי תעו"ז

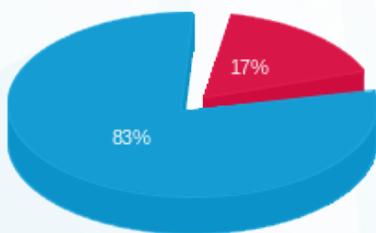

- פסגה (₪ 360.21) - 83%
- גבע (₪ 0.00)
- שפל (₪ 1,784.01) - 17%

הסטוריית צריכה בקוט"ש

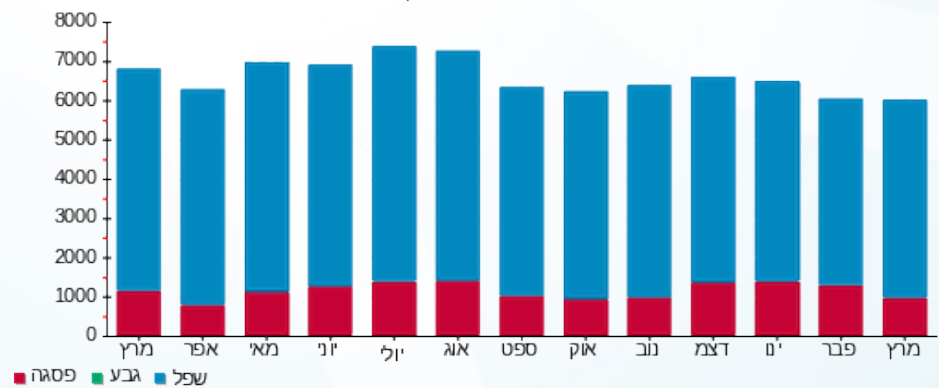



18/04/24

תאריך הפקה:

שם דייר: בנין D - ק.03 - אקספריטוס

31/03/24

תאריך קריאה נוכחית:

שם אתר: מרכז עזריאלי חולון

01/03/24

תאריך קריאה קודמת:

לקוח/ה נכבד/ה, אנו מתכבדים להגיש את חישוב צריכת החשמל לתקופה 01/03/24 - 31/03/24:

בנין D אקספריטוס ק.3 - 3 - 18170729(3x100)

| סה"כ לתשלום | מחיר לקוט"ש בא"ג | סה"כ צריכה בקוט"ש | קריאה נוכחית | קריאה קודמת | סוג צריכה | סוג תעריף |
|-------------|------------------|-------------------|--------------|-------------|-----------|--------------------------|
| | | | 31/03/24 | 01/03/24 | | פרטי חשבון עבור תאריכים: |
| 134.36 ₪ | 39.61 | 339.20 | 34,052.32 | 33,713.12 | פסגה | 777 |
| 0.00 ₪ | 39.61 | 0.00 | 8,567.36 | 8,567.36 | גבע | 778 |
| 691.27 ₪ | 35.26 | 1,960.48 | 50,546.24 | 48,585.76 | שפל | 779 |

סה"כ לדייר:

| שיא ביקוש | סה"כ | שפל | גבע | פסגה |
|-----------|----------|----------|--------|----------|
| 13.79 | 2,299.68 | 1,960.48 | 0.00 | 339.20 |
| | 825.62 ₪ | 691.27 ₪ | 0.00 ₪ | 134.36 ₪ |

סה"כ צריכה

סה"כ לתשלום

| | | |
|------------|---|---------------------|
| 226.74 ₪ | תשלום קבוע | |
| 20.98 ₪ | תשלום עבור גודל חיבור בKVA (3x100) | |
| 1,073.34 ₪ | סה"כ לתשלום | לא כולל מע"מ |

התפלגות חיוב בש"ח לפי תעו"ז

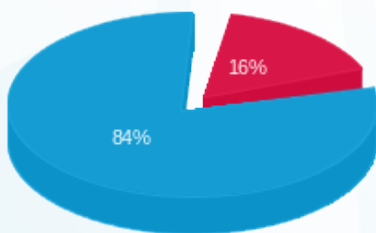

- פסגה (134.36 ₪)
- גבע (0.00 ₪)
- שפל (691.27 ₪)

הסטוריית צריכה בקוט"ש

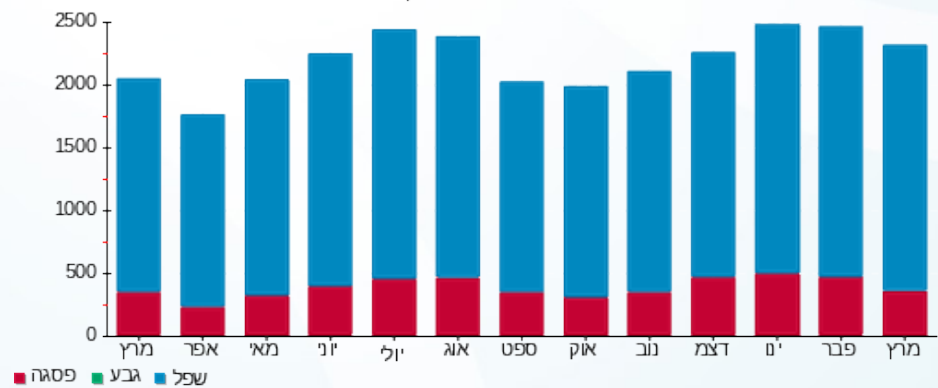



18/04/24

תאריך הפקדה:

שם דייר: בניין D - ק.03 - חברת כנס

31/03/24

תאריך קריאה נוכחית:

שם אתר: מרכז עזריאלי חולון

01/03/24

תאריך קריאה קודמת:

לקוח/ה נכבד/ה, אנו מתכבדים להגיש את חישוב צריכת החשמל לתקופה 01/03/24 - 31/03/24:

בניין D חברת כנס ק.3 - 1 - 18170729(3x400)

| סוג תעריף | סוג צריכה | קריאה קודמת | קריאה נוכחית | סה"כ צריכה בקוט"ש | מחיר לקוט"ש בא"ג | סה"כ לתשלום |
|--------------------------|-----------|-------------|--------------|-------------------|------------------|-------------|
| פרטי חשבון עבור תאריכים: | | | | | | |
| 777 | פסגה | 01/03/24 | 31/03/24 | 532.00 | 39.61 | 210.73 ₪ |
| 778 | גבע | 46,468.40 | 46,468.40 | 0.00 | 39.61 | 0.00 ₪ |
| 779 | שפל | 176,901.60 | 180,898.80 | 3,997.20 | 35.26 | 1,409.41 ₪ |

סה"כ לדייר:

| פסגה | גבע | שפל | סה"כ | שיא ביקוש |
|----------|--------|------------|------------|-----------|
| 532.00 | 0.00 | 3,997.20 | 4,529.20 | 26.08 |
| 210.73 ₪ | 0.00 ₪ | 1,409.41 ₪ | 1,620.14 ₪ | |

סה"כ צריכה

סה"כ לתשלום

| | | |
|------------|------------------------------------|--------------|
| 226.74 ₪ | תשלום קבוע | |
| 83.92 ₪ | תשלום עבור גודל חיבור בKVA (3x400) | |
| 1,930.80 ₪ | סה"כ לתשלום | לא כולל מע"מ |

התפלגות חיוב בש"ח לפי תע"ז

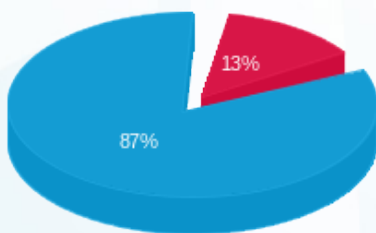

- פסגה (210.73 ₪) 87%
- גבע (0.00 ₪) 13%
- שפל (1,409.41 ₪) 0%

הסטוריית צריכה בקוט"ש

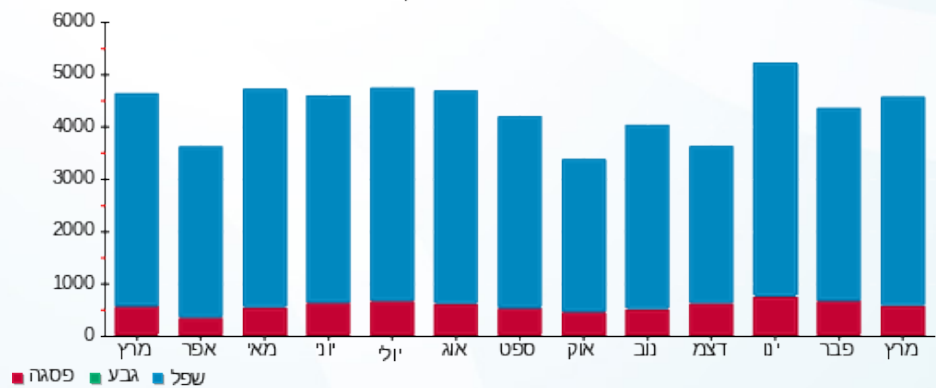



18/04/24 תאריך הפקה:
 31/03/24 תאריך קריאה נוכחית:
 01/03/24 תאריך קריאה קודמת:

שם דייר: בניין D - ק.03 - חברת כנס ממ"ד
 שם אתר: מרכז עזריאלי חולון

לקוח/ה נכבד/ה, אנו מתכבדים להגיש את חישוב צריכת החשמל לתקופה 01/03/24 - 31/03/24:

בניין D חברת כנס ממ"ד ק.3 - 1 - 18247613 (3x25)

| סה"כ לתשלום | מחיר לקוט"ש בא"ג | סה"כ צריכה בקוט"ש | קריאה נוכחית | קריאה קודמת | סוג צריכה | סוג תעריף |
|-------------|------------------|-------------------|--------------|-------------|-----------|--------------------------|
| | | | 31/03/24 | 01/03/24 | | פרטי חשבון עבור תאריכים: |
| 1.47 ₪ | 39.61 | 3.70 | 789.40 | 785.70 | פסגה | 777 |
| 0.00 ₪ | 39.61 | 0.00 | 360.40 | 360.40 | גבע | 778 |
| 8.53 ₪ | 35.26 | 24.20 | 1,600.70 | 1,576.50 | שפל | 779 |

סה"כ לדייר:

| שיא ביקוש | סה"כ | שפל | גבע | פסגה |
|-----------|---------|--------|--------|--------|
| 5.25 | 27.90 | 24.20 | 0.00 | 3.70 |
| | 10.00 ₪ | 8.53 ₪ | 0.00 ₪ | 1.47 ₪ |

סה"כ צריכה
 סה"כ לתשלום

| | | |
|---------|--|---------------------|
| 0.00 ₪ | תשלום קבוע | |
| 5.24 ₪ | תשלום עבור גודל חיבור בKVA (3x25) | |
| 15.24 ₪ | סה"כ לתשלום | לא כולל מע"מ |

התפלגות חיוב בש"ח לפי תעו"ז

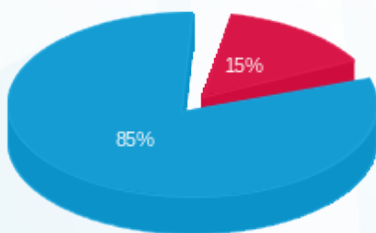

פסגה (1.47 ₪)
 גבע (0.00 ₪)
 שפל (8.53 ₪)

הסטוריית צריכה בקוט"ש

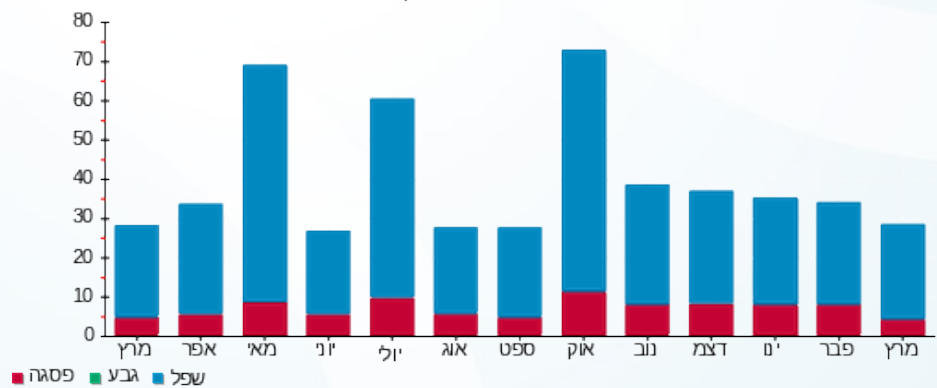



18/04/24

תאריך הפקדה:

שם דייר: בניין D - ק.03 - ליברה

31/03/24

תאריך קריאה נוכחית:

שם אתר: מרכז עזריאלי חולון

01/03/24

תאריך קריאה קודמת:

לקוח/ה נכבד/ה, אנו מתכבדים להגיש את חישוב צריכת החשמל לתקופה 01/03/24 - 31/03/24:

בניין D ליברה ק.3 - 2 - 18170729(3x160)

| סוג תעריף | סוג צריכה | קריאה קודמת | קריאה נוכחית | סה"כ צריכה בקוט"ש | מחיר לקוט"ש בא"ג | סה"כ לתשלום |
|--------------------------|-----------|-------------|--------------|-------------------|------------------|-------------|
| פרטי חשבון עבור תאריכים: | | | | | | |
| 777 | פסגה | 01/03/24 | 31/03/24 | 835.52 | 39.61 | 330.95 ₪ |
| 778 | גבע | 26,305.92 | 26,305.92 | 0.00 | 39.61 | 0.00 ₪ |
| 779 | שפל | 111,702.24 | 115,770.72 | 4,068.48 | 35.26 | 1,434.55 ₪ |

סה"כ לדייר:

| פסגה | גבע | שפל | סה"כ | שיא ביקוש |
|----------|--------|------------|------------|-----------|
| 835.52 | 0.00 | 4,068.48 | 4,904.00 | 14.82 |
| 330.95 ₪ | 0.00 ₪ | 1,434.55 ₪ | 1,765.50 ₪ | |

סה"כ צריכה

סה"כ לתשלום

| | | |
|------------|---|---------------------|
| 226.74 ₪ | תשלום קבוע | |
| 33.57 ₪ | תשלום עבור גודל חיבור בKVA (3x160) | |
| 2,025.80 ₪ | סה"כ לתשלום | לא כולל מע"מ |

התפלגות חיוב בש"ח לפי תעו"ז

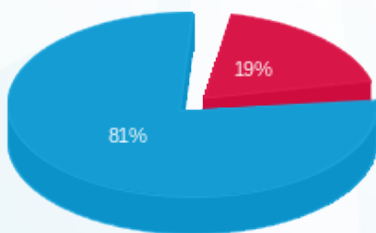

- פסגה (330.95 ₪) - 19%
- גבע (0.00 ₪) - 0%
- שפל (1,434.55 ₪) - 81%

הסטוריית צריכה בקוט"ש

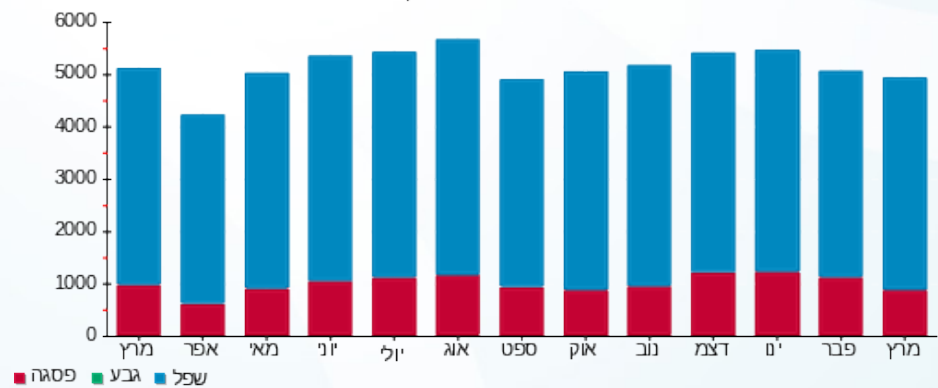



18/04/24

תאריך הפקדה:

שם דייר: בניין D - ק.03 - נת"ע

31/03/24

תאריך קריאה נוכחית:

שם אתר: מרכז עזריאלי חולון

01/03/24

תאריך קריאה קודמת:

לקוח/ה נכבד/ה, אנו מתכבדים להגיש את חישוב צריכת החשמל לתקופה 01/03/24 - 31/03/24:

בניין D - ק.03 - נת"ע - 1 - 20281986 (3x160)

| סה"כ לתשלום | מחיר לקוט"ש בא"ג | סה"כ צריכה בקוט"ש | קריאה נוכחית | קריאה קודמת | סוג צריכה | סוג תעריף |
|-------------|------------------|-------------------|--------------|-------------|-----------|--------------------------|
| | | | 31/03/24 | 01/03/24 | | פרטי חשבון עבור תאריכים: |
| ₪ 309.31 | 39.61 | 780.90 | 30,694.20 | 29,913.30 | פסגה | 777 |
| ₪ 0.00 | 39.61 | 0.00 | 10,002.10 | 10,002.10 | גבע | 778 |
| ₪ 1,651.05 | 35.26 | 4,682.50 | 89,087.00 | 84,404.50 | שפל | 779 |

סה"כ לדייר:

| שיא ביקוש | סה"כ | שפל | גבע | פסגה |
|-----------|------------|------------|--------|----------|
| 22.62 | 5,463.40 | 4,682.50 | 0.00 | 780.90 |
| | ₪ 1,960.36 | ₪ 1,651.05 | ₪ 0.00 | ₪ 309.31 |

סה"כ צריכה

סה"כ לתשלום

| | | |
|------------|---|---------------------|
| ₪ 226.74 | תשלום קבוע | |
| ₪ 33.57 | תשלום עבור גודל חיבור בKVA (3x160) | |
| ₪ 2,220.67 | סה"כ לתשלום | לא כולל מע"מ |

התפלגות חיוב בש"ח לפי תעו"ז

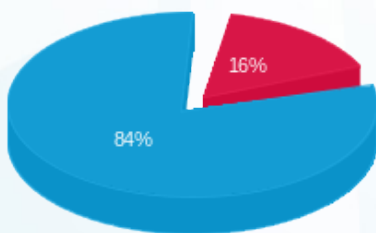

- פסגה (₪ 309.31) ■
- גבע (₪ 0.00) ■
- שפל (₪ 1,651.05) ■

הסטוריית צריכה בקוט"ש

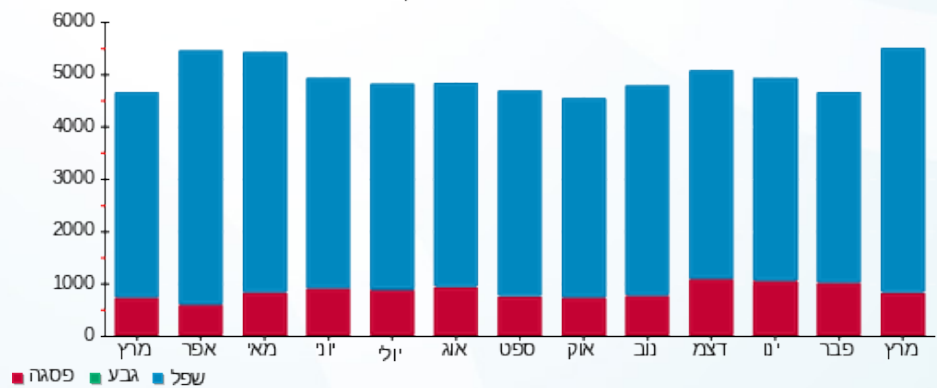



18/04/24

תאריך הפקה:

שם דייר: בניין D - ק.04 - חוצה ישראל

31/03/24

תאריך קריאה נוכחית:

שם אתר: מרכז עזריאלי חולון

01/03/24

תאריך קריאה קודמת:

לקוח/ה נכבד/ה, אנו מתכבדים להגיש את חישוב צריכת החשמל לתקופה 01/03/24 - 31/03/24:

בניין D - חוצה ישראל ק.4 - 1 - 17312903(3x320)

| סוג תעריף | סוג צריכה | קריאה קודמת | קריאה נוכחית | סה"כ צריכה בקוט"ש | מחיר לקוט"ש בא"ג | סה"כ לתשלום |
|--------------------------|-----------|-------------|--------------|-------------------|------------------|-------------|
| פרטי חשבון עבור תאריכים: | | | | | | |
| 777 | פסגה | 01/03/24 | 31/03/24 | 2,189.70 | 39.61 | 867.34 ₪ |
| 778 | גבע | 67,585.40 | 67,585.40 | 0.00 | 39.61 | 0.00 ₪ |
| 779 | שפל | 355,216.60 | 366,463.20 | 11,246.60 | 35.26 | 3,965.55 ₪ |

סה"כ לדייר:

| פסגה | גבע | שפל | סה"כ | שיא ביקוש |
|----------|--------|------------|------------|-----------|
| 2,189.70 | 0.00 | 11,246.60 | 13,436.30 | 66.04 |
| 867.34 ₪ | 0.00 ₪ | 3,965.55 ₪ | 4,832.89 ₪ | |

סה"כ צריכה

סה"כ לתשלום

| | | |
|------------|---|---------------------|
| 226.74 ₪ | תשלום קבוע | |
| 67.14 ₪ | תשלום עבור גודל חיבור בKVA (3x320) | |
| 5,126.77 ₪ | סה"כ לתשלום | לא כולל מע"מ |

התפלגות חיוב בש"ח לפי תע"ז

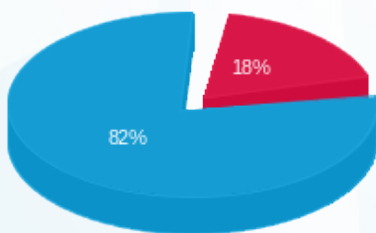

- פסגה (867.34 ₪)
- גבע (0.00 ₪)
- שפל (3,965.55 ₪)

הסטוריית צריכה בקוט"ש

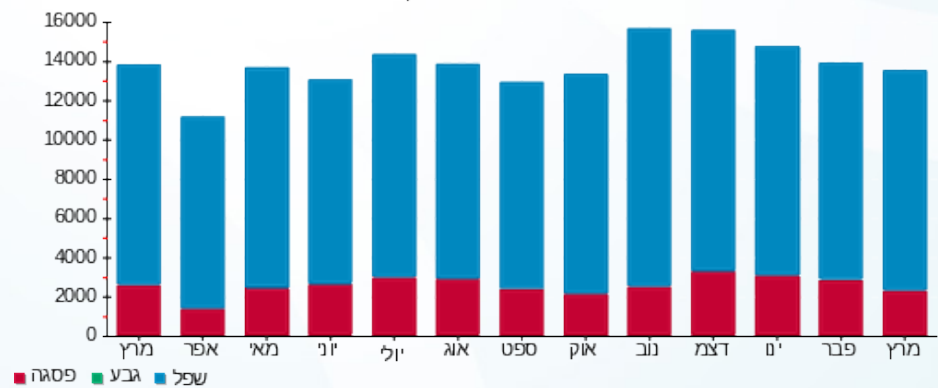



18/04/24

תאריך הפקדה:

שם דייר: בניין D - ק.04 - קווסט

31/03/24

תאריך קריאה נוכחית:

שם אתר: מרכז עזריאלי חולון

01/03/24

תאריך קריאה קודמת:

לקוח/ה נכבד/ה, אנו מתכבדים להגיש את חישוב צריכת החשמל לתקופה 01/03/24 - 31/03/24:

17312864 - 1 - 17312864 (3x200)

| סוג תעריף | סוג צריכה | קריאה קודמת | קריאה נוכחית | סה"כ צריכה בקוט"ש | מחיר לקוט"ש בא"ג | סה"כ לתשלום |
|--------------------------|-----------|-------------|--------------|-------------------|------------------|-------------|
| פרטי חשבון עבור תאריכים: | | | | | | |
| 777 | פסגה | 01/03/24 | 31/03/24 | 607.10 | 39.61 | 240.47 ₪ |
| 778 | גבע | 52,533.10 | 52,533.10 | 0.00 | 39.61 | 0.00 ₪ |
| 779 | שפל | 201,521.80 | 205,063.60 | 3,541.80 | 35.26 | 1,248.84 ₪ |

סה"כ לדייר:

| פסגה | גבע | שפל | סה"כ | שיא ביקוש |
|----------|--------|------------|------------|-----------|
| 607.10 | 0.00 | 3,541.80 | 4,148.90 | 32.04 |
| 240.47 ₪ | 0.00 ₪ | 1,248.84 ₪ | 1,489.31 ₪ | |

סה"כ צריכה

סה"כ לתשלום

| | | |
|------------|---|---------------------|
| 226.74 ₪ | תשלום קבוע | |
| 41.96 ₪ | תשלום עבור גודל חיבור בKVA (3x200) | |
| 1,758.01 ₪ | סה"כ לתשלום | לא כולל מע"מ |

התפלגות חיוב בש"ח לפי תע"ז

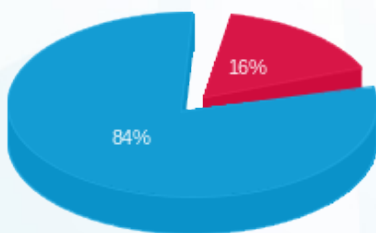

- פסגה (240.47 ₪) 84%
- גבע (0.00 ₪) 16%
- שפל (1,248.84 ₪) 0%

הסטוריית צריכה בקוט"ש

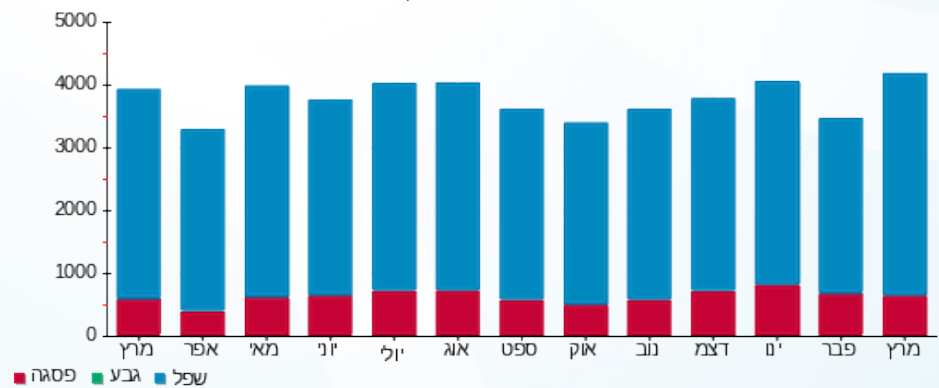



18/04/24

תאריך הפקה:

שם דייר: בנין D - ק.05 - אלדן

31/03/24

תאריך קריאה נוכחית:

שם אתר: מרכז עזריאלי חולון

01/03/24

תאריך קריאה קודמת:

לקוח/ה נכבד/ה, אנו מתכבדים להגיש את חישוב צריכת החשמל לתקופה 01/03/24 - 31/03/24:

בנין D אלדן ק.5 - 3 - 18017330(3x200)

| סוג תעריף | סוג צריכה | קריאה קודמת | קריאה נוכחית | סה"כ צריכה בקוט"ש | מחיר לקוט"ש בא"ג | סה"כ לתשלום |
|--------------------------|-----------|-------------|--------------|-------------------|------------------|-------------|
| פרטי חשבון עבור תאריכים: | | | | | | |
| 777 | פסגה | 01/03/24 | 31/03/24 | 355.80 | 39.61 | 140.93 ₪ |
| 778 | גבע | 25,658.80 | 25,658.80 | 0.00 | 39.61 | 0.00 ₪ |
| 779 | שפל | 90,070.60 | 92,595.00 | 2,524.40 | 35.26 | 890.10 ₪ |

סה"כ לדייר:

| פסגה | גבע | שפל | סה"כ | שיא ביקוש |
|----------|--------|----------|------------|-----------|
| 355.80 | 0.00 | 2,524.40 | 2,880.20 | 12.85 |
| 140.93 ₪ | 0.00 ₪ | 890.10 ₪ | 1,031.04 ₪ | |

סה"כ צריכה

סה"כ לתשלום

| | | |
|------------|------------------------------------|--------------|
| 226.74 ₪ | תשלום קבוע | |
| 41.96 ₪ | תשלום עבור גודל חיבור בKVA (3x200) | |
| 1,299.74 ₪ | סה"כ לתשלום | לא כולל מע"מ |

התפלגות חיוב בש"ח לפי תעו"ז

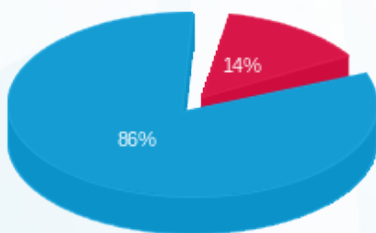

- פסגה (140.93 ₪)
- גבע (0.00 ₪)
- שפל (890.10 ₪)

הסטוריית צריכה בקוט"ש

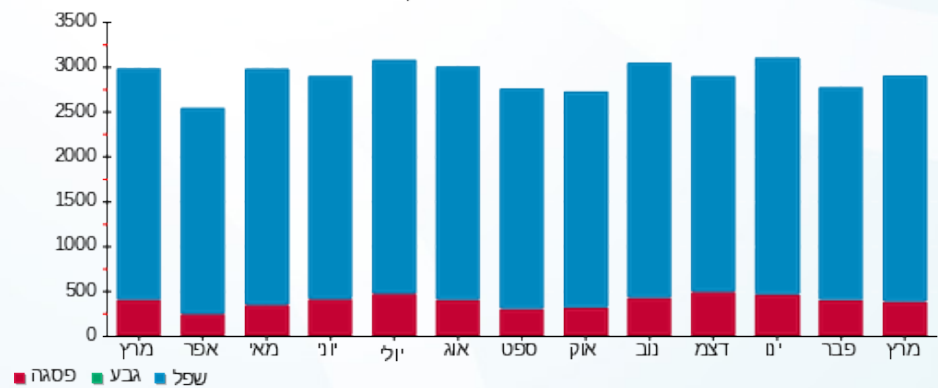

- פסגה
- גבע
- שפל





18/04/24

תאריך הפקדה:

שם דייר: בניין D - ק.05 - אלקו מדיה

31/03/24

תאריך קריאה נוכחית:

שם אתר: מרכז עזריאלי חולון

01/03/24

תאריך קריאה קודמת:

לקוח/ה נכבד/ה, אנו מתכבדים להגיש את חישוב צריכת החשמל לתקופה 01/03/24 - 31/03/24:

אלקו מדיה ק. 5 - 2 - 18017330(3x160)

| סוג תעריף | סוג צריכה | קריאה קודמת | קריאה נוכחית | סה"כ צריכה בקוט"ש | מחיר לקוט"ש בא"ג | סה"כ לתשלום |
|--------------------------|-----------|-------------|--------------|-------------------|------------------|-------------|
| פרטי חשבון עבור תאריכים: | | | | | | |
| 777 | פסגה | 01/03/24 | 31/03/24 | 647.20 | 39.61 | 256.36 ₪ |
| 778 | גבע | 31,986.00 | 31,986.00 | 0.00 | 39.61 | 0.00 ₪ |
| 779 | שפל | 156,148.80 | 160,256.80 | 4,108.00 | 35.26 | 1,448.48 ₪ |

סה"כ לדייר:

| פסגה | גבע | שפל | סה"כ | שיא ביקוש |
|----------|--------|------------|------------|-----------|
| 647.20 | 0.00 | 4,108.00 | 4,755.20 | 18.47 |
| 256.36 ₪ | 0.00 ₪ | 1,448.48 ₪ | 1,704.84 ₪ | |

סה"כ צריכה

סה"כ לתשלום

| | | |
|------------|---|---------------------|
| 226.74 ₪ | תשלום קבוע | |
| 33.57 ₪ | תשלום עבור גודל חיבור בKVA (3x160) | |
| 1,965.14 ₪ | סה"כ לתשלום | לא כולל מע"מ |

התפלגות חיוב בש"ח לפי תע"ז

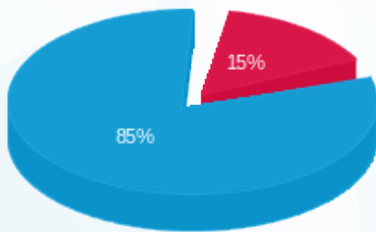

- פסגה (256.36 ₪) - 85%
- גבע (0.00 ₪) - 15%
- שפל (1,448.48 ₪) - 0%

הסטוריית צריכה בקוט"ש

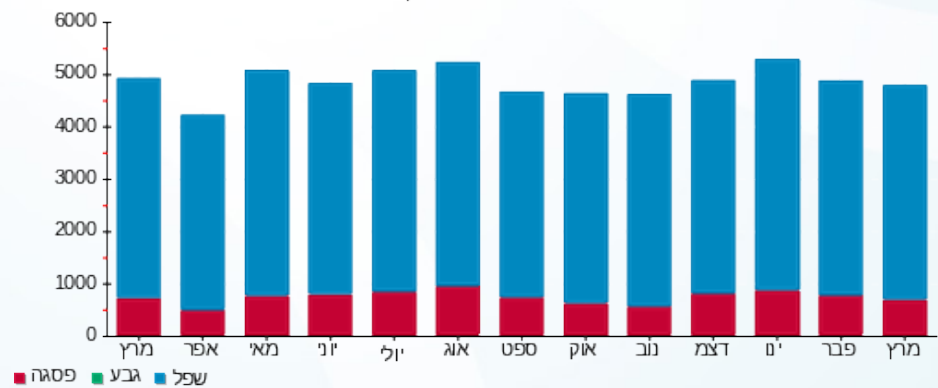



18/04/24

תאריך הפקה:

שם דייר: בנין D - ק.05 - גרינראוד

31/03/24

תאריך קריאה נוכחית:

שם אתר: מרכז עזריאלי חולון

01/03/24

תאריך קריאה קודמת:

לקוח/ה נכבד/ה, אנו מתכבדים להגיש את חישוב צריכת החשמל לתקופה 01/03/24 - 31/03/24:

בנין D - ק.05 - גרינראוד - 4 - 18017330(3x250)

| סוג תעריף | סוג צריכה | קריאה קודמת | קריאה נוכחית | סה"כ צריכה בקוט"ש | מחיר לקוט"ש בא"ג | סה"כ לתשלום |
|--------------------------|-----------|-------------|--------------|-------------------|------------------|-------------|
| פרטי חשבון עבור תאריכים: | | | | | | |
| 777 | פסגה | 01/03/24 | 31/03/24 | 720.40 | 39.61 | 285.35 ₪ |
| 778 | גבע | 24,058.80 | 24,058.80 | 0.00 | 39.61 | 0.00 ₪ |
| 779 | שפל | 122,514.00 | 126,677.20 | 4,163.20 | 35.26 | 1,467.94 ₪ |

סה"כ לדייר:

| פסגה | גבע | שפל | סה"כ | שיא ביקוש |
|----------|--------|------------|------------|-----------|
| 720.40 | 0.00 | 4,163.20 | 4,883.60 | 14.99 |
| 285.35 ₪ | 0.00 ₪ | 1,467.94 ₪ | 1,753.29 ₪ | |

סה"כ צריכה

סה"כ לתשלום

| | | |
|------------|---|---------------------|
| 226.74 ₪ | תשלום קבוע | |
| 52.45 ₪ | תשלום עבור גודל חיבור בKVA (3x250) | |
| 2,032.48 ₪ | סה"כ לתשלום | לא כולל מע"מ |

התפלגות חיוב בש"ח לפי תע"ז

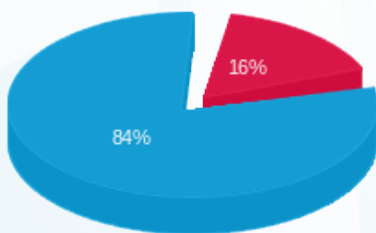

- פסגה (285.35 ₪) - 84%
- גבע (0.00 ₪) - 16%
- שפל (1,467.94 ₪) - 0%

הסטוריית צריכה בקוט"ש

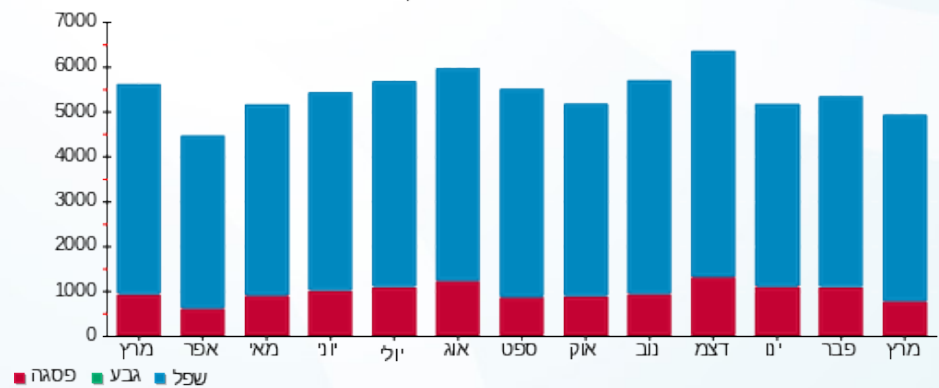

18/04/24 תאריך הפקדה:
 31/03/24 תאריך קריאה נוכחית:
 01/03/24 תאריך קריאה קודמת:

שם דייר: בנין D - ק.05 - הפניקס
 שם אתר: מרכז עזריאלי חולון

לקוח/ה נכבד/ה, אנו מתכבדים להגיש את חישוב צריכת החשמל לתקופה 01/03/24 - 31/03/24:

בנין D - ק.05 - הפניקס - 1 - 18017330(3x250)

| סוג תעריף | סוג צריכה | קריאה קודמת | קריאה נוכחית | סה"כ צריכה בקוט"ש | מחיר לקוט"ש בא"ג | סה"כ לתשלום |
|--------------------------|-----------|-------------|--------------|-------------------|------------------|-------------|
| פרטי חשבון עבור תאריכים: | | | | | | |
| 777 | פסגה | 01/03/24 | 31/03/24 | 52.80 | 39.61 | 20.91 ₪ |
| 778 | גבע | 5,647.20 | 5,647.20 | 0.00 | 39.61 | 0.00 ₪ |
| 779 | שפל | 32,258.00 | 32,584.80 | 326.80 | 35.26 | 115.23 ₪ |

סה"כ לדייר:

| פסגה | גבע | שפל | סה"כ | שיא ביקוש |
|---------|--------|----------|----------|-----------|
| 52.80 | 0.00 | 326.80 | 379.60 | 7.00 |
| 20.91 ₪ | 0.00 ₪ | 115.23 ₪ | 136.14 ₪ | |

סה"כ צריכה
 סה"כ לתשלום

| | | |
|----------|---|---------------------|
| 226.74 ₪ | תשלום קבוע | |
| 52.45 ₪ | תשלום עבור גודל חיבור בKVA (3x250) | |
| 415.33 ₪ | סה"כ לתשלום | לא כולל מע"מ |

התפלגות חיוב בש"ח לפי תעו"ז

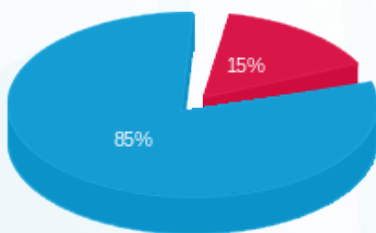

פסגה (20.91 ₪)
 גבע (0.00 ₪)
 שפל (115.23 ₪)

הסטוריית צריכה בקוט"ש

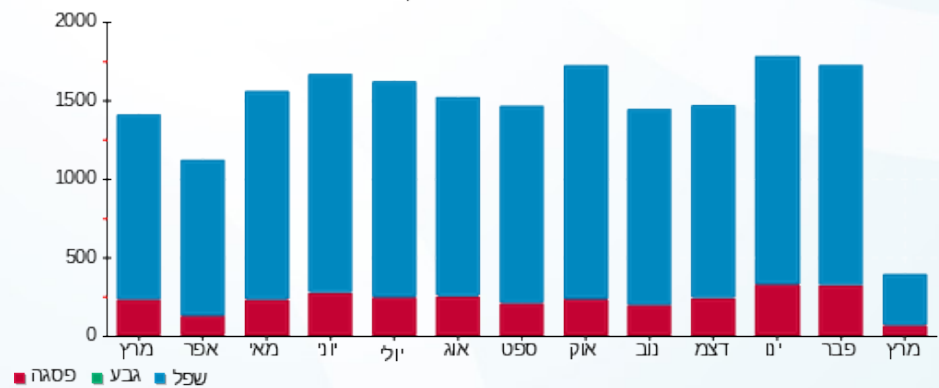



18/04/24 תאריך הפקה:
 31/03/24 תאריך קריאה נוכחית:
 01/03/24 תאריך קריאה קודמת:

שם דייר: בנין D - ק.05 - חוצה ישראל
 שם אתר: מרכז עזריאלי חולון

לקוח/ה נכבד/ה, אנו מתכבדים להגיש את חישוב צריכת החשמל לתקופה 01/03/24 - 31/03/24:

בנין D - ק.05 - חוצה ישראל - 1 - 20281835 (3x200)

| סוג תעריף | סוג צריכה | קריאה קודמת | קריאה נוכחית | סה"כ צריכה בקוט"ש | מחיר לקוט"ש בא"ג | סה"כ לתשלום |
|--------------------------|-----------|-------------|--------------|-------------------|------------------|-------------|
| פרטי חשבון עבור תאריכים: | | | | | | |
| 777 | פסגה | 01/03/24 | 31/03/24 | 296.90 | 39.61 | 117.60 ₪ |
| 778 | גבע | 2,891.40 | 2,891.40 | 0.00 | 39.61 | 0.00 ₪ |
| 779 | שפל | 23,911.70 | 25,146.40 | 1,234.70 | 35.26 | 435.36 ₪ |

סה"כ לדייר:

| פסגה | גבע | שפל | סה"כ | שיא ביקוש |
|----------|--------|----------|----------|-----------|
| 296.90 | 0.00 | 1,234.70 | 1,531.60 | 20.32 |
| 117.60 ₪ | 0.00 ₪ | 435.36 ₪ | 552.96 ₪ | |

סה"כ צריכה
 סה"כ לתשלום

| | | |
|----------|------------------------------------|--------------|
| 226.74 ₪ | תשלום קבוע | |
| 41.96 ₪ | תשלום עבור גודל חיבור בKVA (3x200) | |
| 821.66 ₪ | סה"כ לתשלום | לא כולל מע"מ |

התפלגות חיוב בש"ח לפי תעו"ז

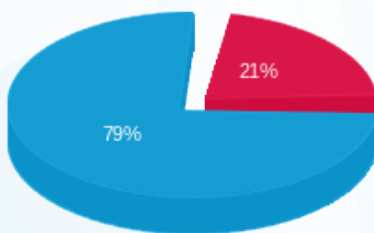

פסגה (117.60 ₪)
 גבע (0.00 ₪)
 שפל (435.36 ₪)

הסטוריית צריכה בקוט"ש

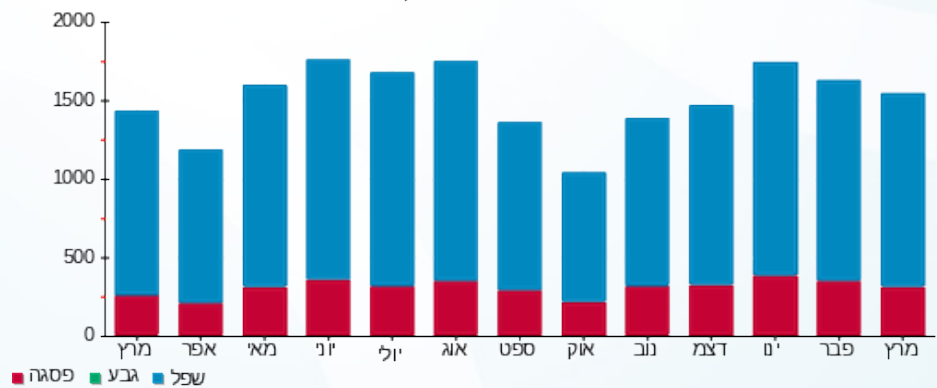



18/04/24

תאריך הפקה:

שם דייר: בניין D - ק.06 - עמידר

31/03/24

תאריך קריאה נוכחית:

שם אתר: מרכז עזריאלי חולון

01/03/24

תאריך קריאה קודמת:

לקוח/ה נכבד/ה, אנו מתכבדים להגיש את חישוב צריכת החשמל לתקופה 01/03/24 - 31/03/24:

בניין D עמידר ק.6 - 1 - 15091233 (3x1000)

| סוג תעריף | סוג צריכה | קריאה קודמת | קריאה נוכחית | סה"כ צריכה בקוט"ש | מחיר לקוט"ש בא"ג | סה"כ לתשלום |
|--------------------------|-----------|-------------|--------------|-------------------|------------------|-------------|
| פרטי חשבון עבור תאריכים: | | | | | | |
| 777 | פסגה | 01/03/24 | 31/03/24 | 2,450.00 | 39.61 | 970.45 ₪ |
| 778 | גבע | 161,352.00 | 161,352.00 | 0.00 | 39.61 | 0.00 ₪ |
| 779 | שפל | 647,212.00 | 661,220.00 | 14,008.00 | 35.26 | 4,939.22 ₪ |

סה"כ לדייר:

| פסגה | גבע | שפל | סה"כ | שיא ביקוש |
|----------|--------|------------|------------|-----------|
| 2,450.00 | 0.00 | 14,008.00 | 16,458.00 | 56.02 |
| 970.45 ₪ | 0.00 ₪ | 4,939.22 ₪ | 5,909.67 ₪ | |

סה"כ צריכה

סה"כ לתשלום

| | | |
|------------|-------------------------------------|--------------|
| 226.74 ₪ | תשלום קבוע | |
| 209.80 ₪ | תשלום עבור גודל חיבור בKVA (3x1000) | |
| 6,346.20 ₪ | סה"כ לתשלום | לא כולל מע"מ |

התפלגות חיוב בש"ח לפי תע"ז

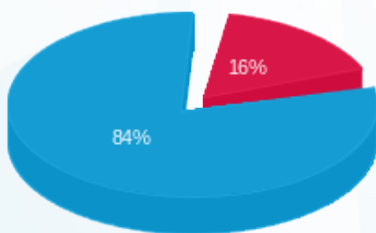

- פסגה (970.45 ₪) - 84%
- גבע (0.00 ₪) - 16%
- שפל (4,939.22 ₪) - 0%

הסטוריית צריכה בקוט"ש

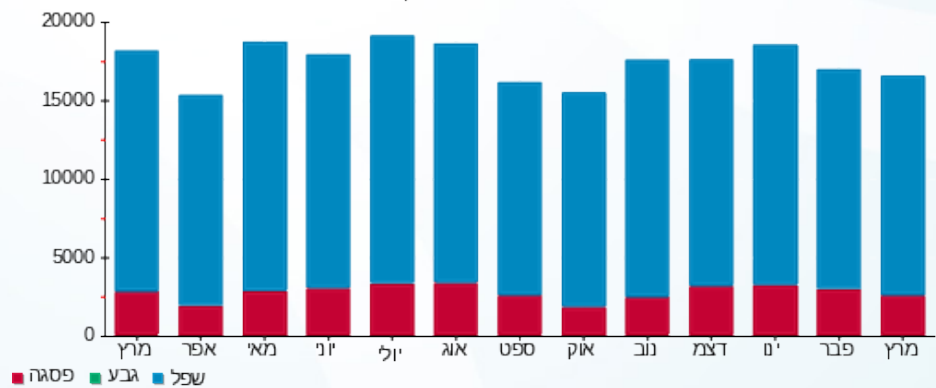



18/04/24

תאריך הפקדה:

שם דייר: בניין D - ק.07 - סאפינס - ראשי
שם אתר: מרכז עזריאלי חולון

31/03/24

תאריך קריאה נוכחית:

01/03/24

תאריך קריאה קודמת:

לקוח/ה נכבד/ה, אנו מתכבדים להגיש את חישוב צריכת החשמל לתקופה 01/03/24 - 31/03/24:

בניין D ראשי סאפינס ק.7 - 1 - 15140044 (3x1600)

| סוג תעריף | סוג צריכה | קריאה קודמת | קריאה נוכחית | סה"כ צריכה בקוט"ש | מחיר לקוט"ש בא"ג | סה"כ לתשלום |
|--------------------------|-----------|-------------|--------------|-------------------|------------------|-------------|
| פרטי חשבון עבור תאריכים: | | | | | | |
| 777 | פסגה | 01/03/24 | 31/03/24 | 2,169.00 | 39.61 | 859.14 ₪ |
| 778 | גבע | 185,394.88 | 185,394.88 | 0.00 | 39.61 | 0.00 ₪ |
| 779 | שפל | 594,825.80 | 606,797.50 | 11,971.70 | 35.26 | 4,221.22 ₪ |

סה"כ לדייר:

| פסגה | גבע | שפל | סה"כ | שיא ביקוש |
|----------|--------|------------|------------|-----------|
| 2,169.00 | 0.00 | 11,971.70 | 14,140.70 | |
| 859.14 ₪ | 0.00 ₪ | 4,221.22 ₪ | 5,080.36 ₪ | |

סה"כ צריכה

סה"כ לתשלום

| | | |
|------------|-------------------------------------|--------------|
| 226.74 ₪ | תשלום קבוע | |
| 335.68 ₪ | תשלום עבור גודל חיבור בKVA (3x1600) | |
| 5,642.78 ₪ | סה"כ לתשלום | לא כולל מע"מ |

התפלגות חיוב בש"ח לפי תעו"ז

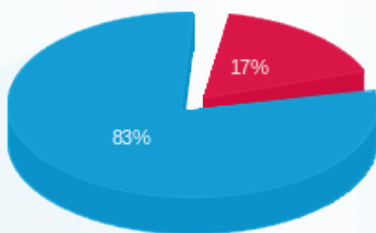

- פסגה (859.14 ₪)
- גבע (0.00 ₪)
- שפל (4,221.22 ₪)

הסטוריית צריכה בקוט"ש

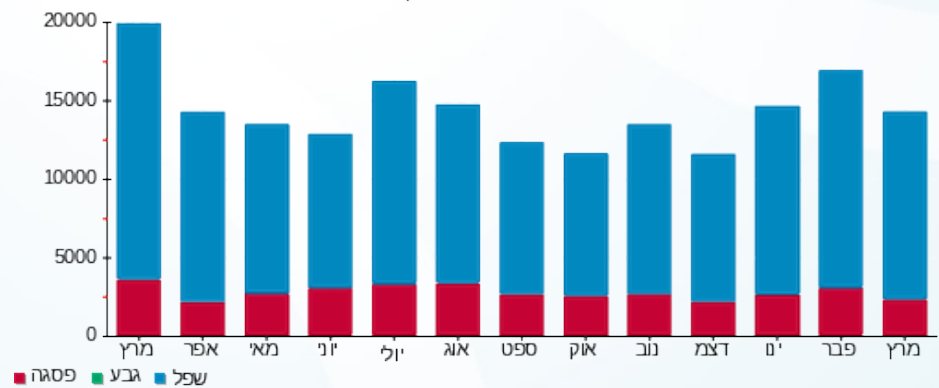



18/04/24

תאריך הפקה:

שם דייר: בנין D - ק.08 - אוויה

31/03/24

תאריך קריאה נוכחית:

שם אתר: מרכז עזריאלי חולון

01/03/24

תאריך קריאה קודמת:

לקוח/ה נכבד/ה, אנו מתכבדים להגיש את חישוב צריכת החשמל לתקופה 01/03/24 - 31/03/24:

בנין D - אוויה ק.8 - 2 - 14155699(3x400)

| סוג תעריף | סוג צריכה | קריאה קודמת | קריאה נוכחית | סה"כ צריכה בקוט"ש | מחיר לקוט"ש בא"ג | סה"כ לתשלום |
|--------------------------|-----------|-------------|--------------|-------------------|------------------|-------------|
| פרטי חשבון עבור תאריכים: | | | | | | |
| 777 | פסגה | 01/03/24 | 31/03/24 | 1,112.40 | 39.61 | 440.62 ₪ |
| 778 | גבע | 59,918.40 | 59,918.40 | 0.00 | 39.61 | 0.00 ₪ |
| 779 | שפל | 257,476.00 | 263,574.40 | 6,098.40 | 35.26 | 2,150.30 ₪ |

סה"כ לדייר:

| פסגה | גבע | שפל | סה"כ | שיא ביקוש |
|----------|--------|------------|------------|-----------|
| 1,112.40 | 0.00 | 6,098.40 | 7,210.80 | 18.96 |
| 440.62 ₪ | 0.00 ₪ | 2,150.30 ₪ | 2,590.92 ₪ | |

סה"כ צריכה

סה"כ לתשלום

| | | |
|------------|---|---------------------|
| 0.00 ₪ | תשלום קבוע | |
| 83.92 ₪ | תשלום עבור גודל חיבור בKVA (3x400) | |
| 2,674.84 ₪ | סה"כ לתשלום | לא כולל מע"מ |

התפלגות חיוב בש"ח לפי תעו"ז

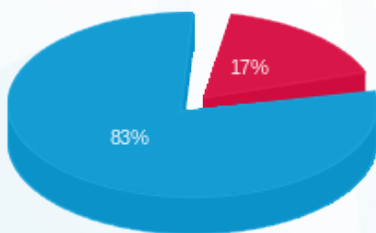

- פסגה (440.62 ₪) 83%
- גבע (0.00 ₪) 17%
- שפל (2,150.30 ₪) 0%

הסטוריית צריכה בקוט"ש

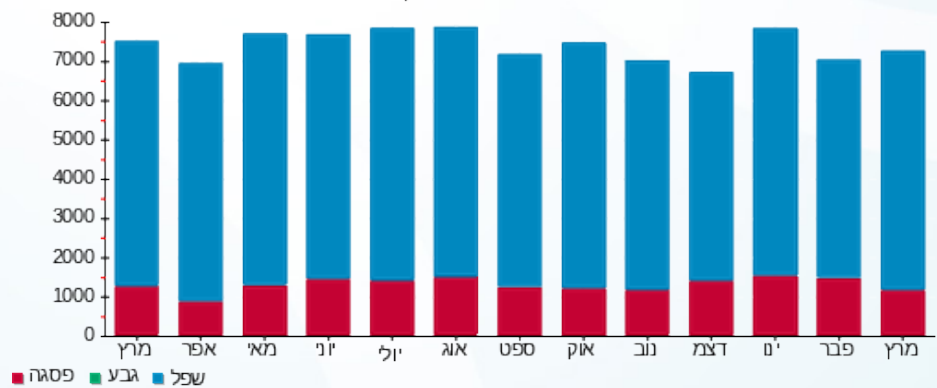



18/04/24

תאריך הפקה:

שם דייר: בנין D - ק.08 - בקשי

31/03/24

תאריך קריאה נוכחית:

שם אתר: מרכז עזריאלי חולון

01/03/24

תאריך קריאה קודמת:

לקוח/ה נכבד/ה, אנו מתכבדים להגיש את חישוב צריכת החשמל לתקופה 01/03/24 - 31/03/24:

בנין D קומה 8 באקשי - 1 - 16224401(3x63)

| סוג תעריף | סוג צריכה | קריאה קודמת | קריאה נוכחית | סה"כ צריכה בקוט"ש | מחיר לקוט"ש בא"ג | סה"כ לתשלום |
|--------------------------|-----------|-------------|--------------|-------------------|------------------|-------------|
| פרטי חשבון עבור תאריכים: | | | | | | |
| 777 | פסגה | 01/03/24 | 31/03/24 | 147.20 | 39.61 | 58.31 ₪ |
| 778 | גבע | 11,996.19 | 11,996.19 | 0.00 | 39.61 | 0.00 ₪ |
| 779 | שפל | 50,991.43 | 52,313.73 | 1,322.30 | 35.26 | 466.24 ₪ |

סה"כ לדייר:

| פסגה | גבע | שפל | סה"כ | שיא ביקוש |
|---------|--------|----------|----------|-----------|
| 147.20 | 0.00 | 1,322.30 | 1,469.50 | |
| ₪ 58.31 | ₪ 0.00 | ₪ 466.24 | ₪ 524.55 | |

סה"כ צריכה

סה"כ לתשלום

| | | |
|----------|--|---------------------|
| 226.74 ₪ | תשלום קבוע | |
| 13.22 ₪ | תשלום עבור גודל חיבור בKVA (3x63) | |
| 764.51 ₪ | סה"כ לתשלום | לא כולל מע"מ |

התפלגות חיוב בש"ח לפי תעו"ז

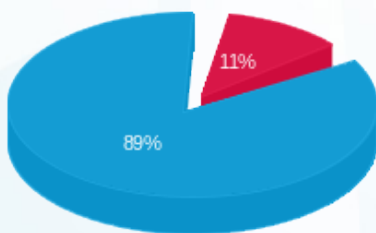

- פסגה (₪ 58.31)
- גבע (₪ 0.00)
- שפל (₪ 466.24)

הסטוריית צריכה בקוט"ש

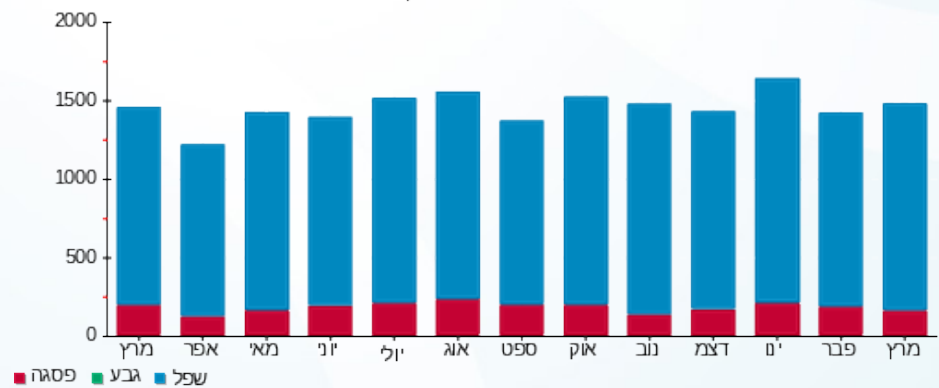



18/04/24

תאריך הפקה:

שם דייר: בניין D - ק.08 - קלי

31/03/24

תאריך קריאה נוכחית:

שם אתר: מרכז עזריאלי חולון

01/03/24

תאריך קריאה קודמת:

לקוח/ה נכבד/ה, אנו מתכבדים להגיש את חישוב צריכת החשמל לתקופה 01/03/24 - 31/03/24:

בניין D קלי ק.8 - 4 - 14155699(3x600)

| סוג תעריף | סוג צריכה | קריאה קודמת | קריאה נוכחית | סה"כ צריכה בקוט"ש | מחיר לקוט"ש בא"ג | סה"כ לתשלום |
|--------------------------|-----------|-------------|--------------|-------------------|------------------|-------------|
| פרטי חשבון עבור תאריכים: | | | | | | |
| 777 | פסגה | 01/03/24 | 31/03/24 | 1,963.20 | 39.61 | 777.62 ₪ |
| 778 | גבע | 149,959.20 | 149,959.20 | 0.00 | 39.61 | 0.00 ₪ |
| 779 | שפל | 528,960.00 | 539,706.00 | 10,746.00 | 35.26 | 3,789.04 ₪ |

סה"כ לדייר:

| פסגה | גבע | שפל | סה"כ | שיא ביקוש |
|----------|--------|------------|------------|-----------|
| 1,963.20 | 0.00 | 10,746.00 | 12,709.20 | 2,349.71 |
| 777.62 ₪ | 0.00 ₪ | 3,789.04 ₪ | 4,566.66 ₪ | |

סה"כ צריכה

סה"כ לתשלום

| | | |
|------------|------------------------------------|--------------|
| 226.74 ₪ | תשלום קבוע | |
| 125.88 ₪ | תשלום עבור גודל חיבור בKVA (3x600) | |
| 4,919.28 ₪ | סה"כ לתשלום | לא כולל מע"מ |

התפלגות חיוב בש"ח לפי תעו"ז

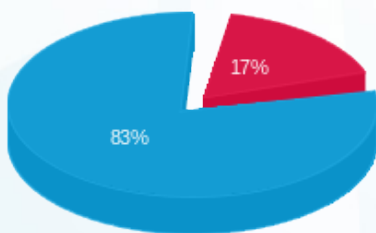

- פסגה (777.62 ₪) - 83%
- גבע (0.00 ₪) - 17%
- שפל (3,789.04 ₪) - 0%

הסטוריית צריכה בקוט"ש

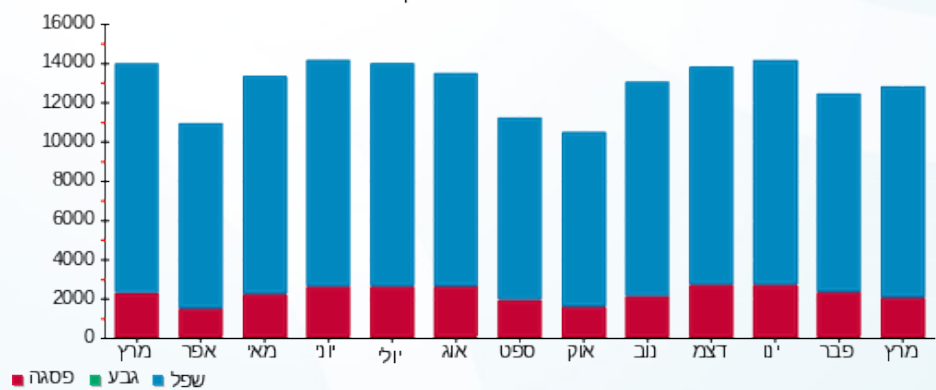



18/04/24 תאריך הפקה:
 31/03/24 תאריך קריאה נוכחית:
 01/03/24 תאריך קריאה קודמת:

שם דייר: בנין D - ק.09 - אורון נדל"ן
 שם אתר: מרכז עזריאלי חולון

לקוח/ה נכבד/ה, אנו מתכבדים להגיש את חישוב צריכת החשמל לתקופה 01/03/24 - 31/03/24:

בנין D - ק.09 - אורון נדל"ן - 3 - 14155699(3x1000)

| סוג תעריף | סוג צריכה | קריאה קודמת | קריאה נוכחית | סה"כ צריכה בקוט"ש | מחיר לקוט"ש בא"ג | סה"כ לתשלום |
|--------------------------|-----------|-------------|--------------|-------------------|------------------|-------------|
| פרטי חשבון עבור תאריכים: | | | 01/03/24 | 31/03/24 | | |
| 777 | פסגה | 252,880.00 | 253,952.00 | 1,072.00 | 39.61 | 424.62 ₪ |
| 778 | גבע | 90,872.00 | 90,872.00 | 0.00 | 39.61 | 0.00 ₪ |
| 779 | שפל | 355,718.00 | 362,846.00 | 7,128.00 | 35.26 | 2,513.33 ₪ |

בנין D - ק.09 - אורון נדל"ן לוח E9.5 כח צד מער - 3 - 22009812(3x160)

| סוג תעריף | סוג צריכה | קריאה קודמת | קריאה נוכחית | סה"כ צריכה בקוט"ש | מחיר לקוט"ש בא"ג | סה"כ לתשלום |
|--------------------------|-----------|-------------|--------------|-------------------|------------------|-------------|
| פרטי חשבון עבור תאריכים: | | | 01/03/24 | 31/03/24 | | |
| 777 | פסגה | 0.00 | 0.00 | 0.00 | 39.61 | 0.00 ₪ |
| 778 | גבע | 0.00 | 0.00 | 0.00 | 39.61 | 0.00 ₪ |
| 779 | שפל | 111.84 | 111.84 | 0.00 | 35.26 | 0.00 ₪ |

בנין D - ק.09 - אורון נדל"ן ראשי צד מערב ק.9 - 4 - 22009812(3x630)

| סוג תעריף | סוג צריכה | קריאה קודמת | קריאה נוכחית | סה"כ צריכה בקוט"ש | מחיר לקוט"ש בא"ג | סה"כ לתשלום |
|--------------------------|-----------|-------------|--------------|-------------------|------------------|-------------|
| פרטי חשבון עבור תאריכים: | | | 01/03/24 | 31/03/24 | | |
| 777 | פסגה | 0.00 | 0.00 | 0.00 | 39.61 | 0.00 ₪ |
| 778 | גבע | 0.00 | 0.00 | 0.00 | 39.61 | 0.00 ₪ |
| 779 | שפל | 41.60 | 41.60 | 0.00 | 35.26 | 0.00 ₪ |

סה"כ לדייר:

| פסגה | גבע | שפל | סה"כ | שיא ביקוש |
|----------|--------|------------|------------|-----------|
| 1,072.00 | 0.00 | 7,128.00 | 8,200.00 | 35.96 |
| 424.62 ₪ | 0.00 ₪ | 2,513.33 ₪ | 2,937.95 ₪ | |

סה"כ צריכה
 סה"כ לתשלום

| | | |
|------------|------------------------------------|--------------|
| 226.74 ₪ | תשלום קבוע | |
| 44.06 ₪ | תשלום עבור גודל חיבור בKVA (3x210) | |
| 3,208.75 ₪ | סה"כ לתשלום | לא כולל מע"מ |





התפלגות חיוב בש"ח לפי תעו"ז

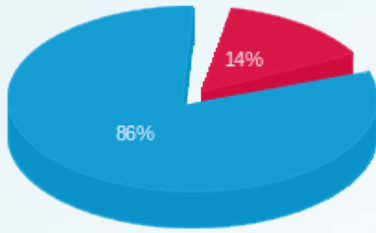

- פסגה (ש"ח 424.62)
- גבע (ש"ח 0.00)
- שפל (ש"ח 2,513.33)

הסטוריית צריכה בקוט"ש

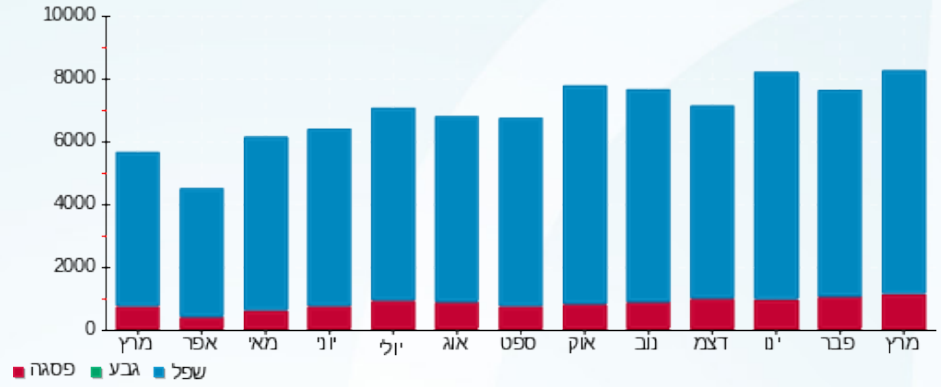



18/04/24

תאריך הפקה:

שם דייר: בניין D - ק.09 - אורון נדל"ן לוח ממ"ד צד מזרח
שם אתר: מרכז עזריאלי חולון

31/03/24

תאריך קריאה נוכחי:

01/03/24

תאריך קריאה קודמת:

לקוח/ה נכבד/ה, אנו מתכבדים להגיש את חישוב צריכת החשמל לתקופה 01/03/24 - 31/03/24:

בניין D - ק.09 - אורון נדל"ן לוח ממ"ד צד מזרח - 1 - (3x63)22009812

| סוג תעריף | סוג צריכה | קריאה קודמת | קריאה נוכחית | סה"כ צריכה בקוט"ש | מחיר לקוט"ש בא"ג | סה"כ לתשלום |
|--------------------------|-----------|-------------|--------------|-------------------|------------------|-------------|
| פרטי חשבון עבור תאריכים: | | | | | | |
| | | 01/03/24 | 31/03/24 | | | |
| 777 | פסגה | 282.72 | 294.18 | 11.46 | 39.61 | 4.54 ₪ |
| 778 | גבע | 43.98 | 43.98 | 0.00 | 39.61 | 0.00 ₪ |
| 779 | שפל | 1,298.22 | 1,392.12 | 93.90 | 35.26 | 33.11 ₪ |

סה"כ לדייר:

| פסגה | גבע | שפל | סה"כ | שיא ביקוש |
|--------|--------|---------|---------|-----------|
| 11.46 | 0.00 | 93.90 | 105.36 | 0.65 |
| ₪ 4.54 | ₪ 0.00 | ₪ 33.11 | ₪ 37.65 | |

סה"כ צריכה

סה"כ לתשלום

| | | |
|----------|-----------------------------------|--------------|
| 210.98 ₪ | תשלום קבוע | |
| 13.22 ₪ | תשלום עבור גודל חיבור בKVA (3x63) | |
| 261.85 ₪ | סה"כ לתשלום | לא כולל מע"מ |

התפלגות חיוב בש"ח לפי תעו"ז

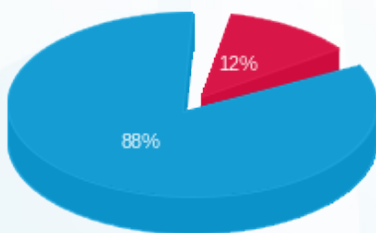

- פסגה (₪ 4.54)
- גבע (₪ 0.00)
- שפל (₪ 33.11)

הסטוריית צריכה בקוט"ש

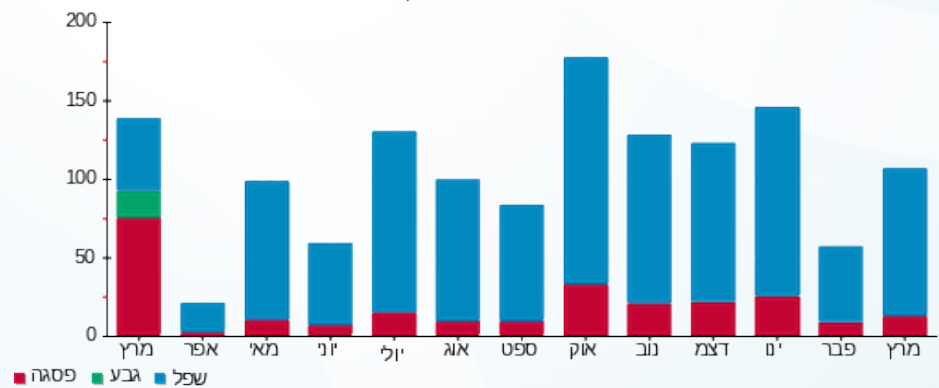



18/04/24

תאריך הפקה:

שם דייר: בנין D - ק.10 - מס"ב

31/03/24

תאריך קריאה נוכחית:

שם אתר: מרכז עזריאלי חולון

01/03/24

תאריך קריאה קודמת:

לקוח/ה נכבד/ה, אנו מתכבדים להגיש את חישוב צריכת החשמל לתקופה **01/03/24 - 31/03/24**:

בנין D - ק.10 - משב (ראשי) - 1 - 14155733 (3x1000)

| סוג תעריף | סוג צריכה | קריאה קודמת | קריאה נוכחית | סה"כ צריכה בקוט"ש | מחיר לקוט"ש בא"ג | סה"כ לתשלום |
|--------------------------|-----------|-------------|--------------|-------------------|------------------|-------------|
| פרטי חשבון עבור תאריכים: | | | 01/03/24 | 31/03/24 | | |
| 777 | פסגה | 382,774.00 | 384,892.00 | 2,118.00 | 39.61 | 838.94 ₪ |
| 778 | גבע | 127,878.00 | 127,878.00 | 0.00 | 39.61 | 0.00 ₪ |
| 779 | שפל | 488,202.00 | 498,800.00 | 10,598.00 | 35.26 | 3,736.85 ₪ |

בנין D - ק.10 - צד מזרח - 4 - 14155733 (3x600)

| סוג תעריף | סוג צריכה | קריאה קודמת | קריאה נוכחית | סה"כ צריכה בקוט"ש | מחיר לקוט"ש בא"ג | סה"כ לתשלום |
|--------------------------|-----------|-------------|--------------|-------------------|------------------|-------------|
| פרטי חשבון עבור תאריכים: | | | 01/03/24 | 31/03/24 | | |
| 777 | פסגה | 315,306.00 | 315,306.00 | 0.00 | 39.61 | 0.00 ₪ |
| 778 | גבע | 167,280.60 | 167,280.60 | 0.00 | 39.61 | 0.00 ₪ |
| 779 | שפל | 558,319.20 | 558,319.20 | 0.00 | 35.26 | 0.00 ₪ |

סה"כ לדייר:

| פסגה | גבע | שפל | סה"כ | שיא ביקוש |
|----------|--------|------------|------------|-----------|
| 2,118.00 | 0.00 | 10,598.00 | 12,716.00 | 3,922.98 |
| 838.94 ₪ | 0.00 ₪ | 3,736.85 ₪ | 4,575.79 ₪ | |

סה"כ צריכה

סה"כ לתשלום

| | | |
|------------|------------------------------------|--------------|
| 226.74 ₪ | תשלום קבוע | |
| 83.92 ₪ | תשלום עבור גודל חיבור בKVA (3x400) | |
| 4,886.45 ₪ | סה"כ לתשלום | לא כולל מע"מ |

התפלגות חיוב בש"ח לפי תע"ז

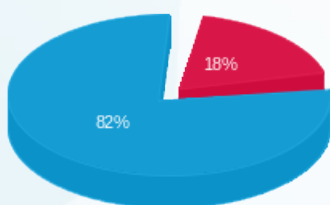

פסגה (838.94 ₪) 18%
גבע (0.00 ₪) 0%
שפל (3,736.85 ₪) 82%

הסטוריית צריכה בקוט"ש

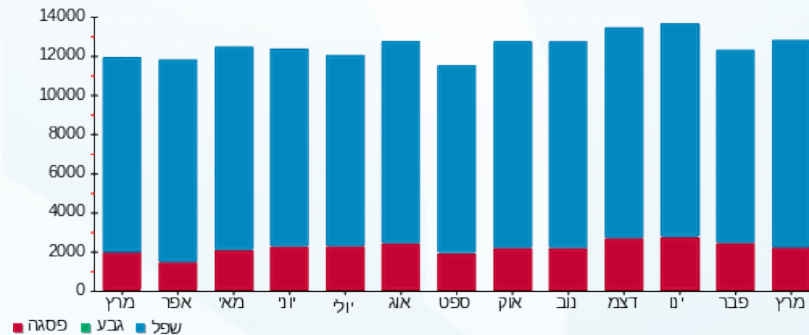



18/04/24

תאריך הפקה:

שם דייר: בניין D - ק.10 - מס"ב לוח E10.5 מערב
שם אתר: מרכז עזריאלי חולון

31/03/24

תאריך קריאה נוכחית:

01/03/24

תאריך קריאה קודמת:

לקוח/ה נכבד/ה, אנו מתכבדים להגיש את חישוב צריכת החשמל לתקופה 01/03/24 - 31/03/24:

בניין D - ק.10 - מס"ב לוח E10.5 מערב - 3 - 22009813(3x160)

| סוג תעריף | סוג צריכה | קריאה קודמת | קריאה נוכחית | סה"כ צריכה בקוט"ש | מחיר לקוט"ש בא"ג | סה"כ לתשלום |
|--------------------------|-----------|-------------|--------------|-------------------|------------------|-------------|
| פרטי חשבון עבור תאריכים: | | | | | | |
| 777 | פסגה | 01/03/24 | 31/03/24 | 487.60 | 39.61 | 193.14 ₪ |
| 778 | גבע | 1,172.20 | 1,172.20 | 0.00 | 39.61 | 0.00 ₪ |
| 779 | שפל | 40,631.80 | 43,557.80 | 2,926.00 | 35.26 | 1,031.71 ₪ |

סה"כ לדייר:

| פסגה | גבע | שפל | סה"כ | שיא ביקוש |
|----------|--------|------------|------------|-----------|
| 487.60 | 0.00 | 2,926.00 | 3,413.60 | 17.98 |
| 193.14 ₪ | 0.00 ₪ | 1,031.71 ₪ | 1,224.85 ₪ | |

סה"כ צריכה

סה"כ לתשלום

| | | |
|------------|------------------------------------|--------------|
| 210.98 ₪ | תשלום קבוע | |
| 33.57 ₪ | תשלום עבור גודל חיבור בKVA (3x160) | |
| 1,469.39 ₪ | סה"כ לתשלום | לא כולל מע"מ |

התפלגות חיוב בש"ח לפי תע"ז

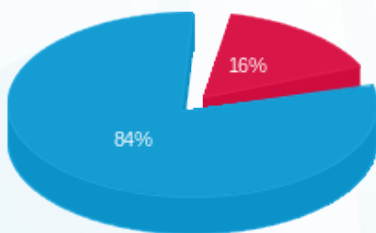

- פסגה (193.14 ₪) 84%
- גבע (0.00 ₪) 16%
- שפל (1,031.71 ₪) 0%

הסטוריית צריכה בקוט"ש

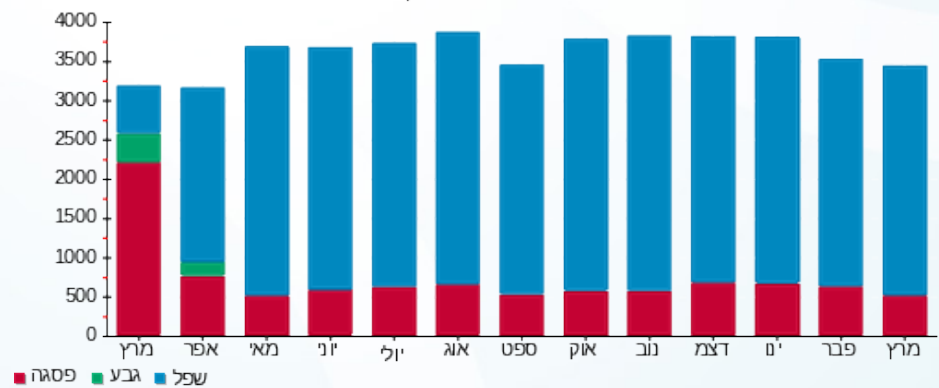



18/04/24

תאריך הפקה:

שם דייר: בניין D - ק.10 - מס"ב ממ"ד צד מערב
שם אתר: מרכז עזריאלי חולון

31/03/24

תאריך קריאה נוכחית:

01/03/24

תאריך קריאה קודמת:

לקוח/ה נכבד/ה, אנו מתכבדים להגיש את חישוב צריכת החשמל לתקופה 01/03/24 - 31/03/24:

בניין D - ק.10 - מס"ב ממ"ד צד מערב - 1 - 22009813(3x32)

| סוג תעריף | סוג צריכה | קריאה קודמת | קריאה נוכחית | סה"כ צריכה בקוט"ש | מחיר לקוט"ש בא"ג | סה"כ לתשלום |
|--------------------------|-----------|-------------|--------------|-------------------|------------------|-------------|
| פרטי חשבון עבור תאריכים: | | | | | | |
| 777 | פסגה | 01/03/24 | 31/03/24 | 1.00 | 39.61 | 0.40 ₪ |
| 778 | גבע | 5.20 | 5.20 | 0.00 | 39.61 | 0.00 ₪ |
| 779 | שפל | 519.56 | 523.24 | 3.68 | 35.26 | 1.30 ₪ |

סה"כ לדייר:

| פסגה | גבע | שפל | סה"כ | שיא ביקוש |
|--------|--------|--------|--------|-----------|
| 1.00 | 0.00 | 3.68 | 4.68 | 0.28 |
| 0.40 ₪ | 0.00 ₪ | 1.30 ₪ | 1.69 ₪ | |

סה"כ צריכה

סה"כ לתשלום

| | | |
|----------|-----------------------------------|--------------|
| 226.74 ₪ | תשלום קבוע | |
| 6.71 ₪ | תשלום עבור גודל חיבור בKVA (3x32) | |
| 235.15 ₪ | סה"כ לתשלום | לא כולל מע"מ |

התפלגות חיוב בש"ח לפי תעו"ז

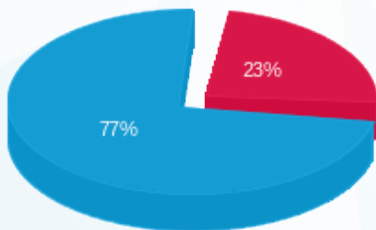

פסגה (0.40 ₪) 77%
גבע (0.00 ₪)
שפל (1.30 ₪) 23%

הסטוריית צריכה בקוט"ש

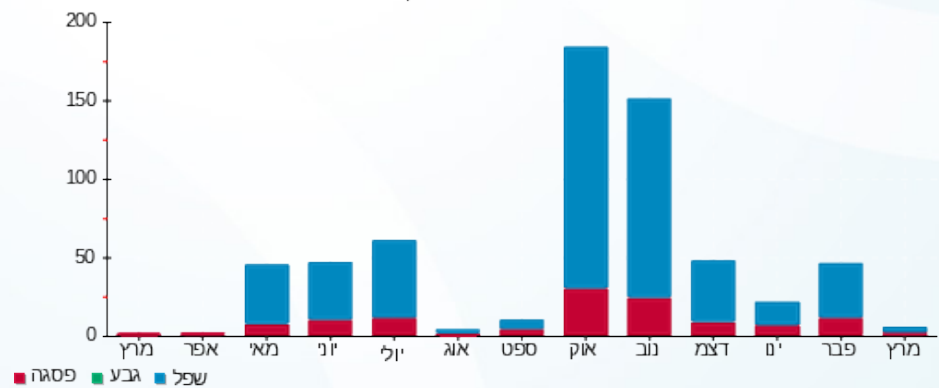

18/04/24 תאריך הפקדה:
 31/03/24 תאריך קריאה נוכחית:
 01/03/24 תאריך קריאה קודמת:

שם דייר: בניין D - ק.11 - הפניקס
 שם אתר: מרכז עזריאלי חולון

לקוח/ה נכבד/ה, אנו מתכבדים להגיש את חישוב צריכת החשמל לתקופה 01/03/24 - 31/03/24:

בניין D - ק.11 - הפניקס - 2 - 14155733 (3x1000)

| סוג תעריף | סוג צריכה | קריאה קודמת | קריאה נוכחית | סה"כ צריכה בקוט"ש | מחיר לקוט"ש בא"ג | סה"כ לתשלום |
|--------------------------|-----------|-------------|--------------|-------------------|------------------|-------------|
| פרטי חשבון עבור תאריכים: | | | | | | |
| 777 | פסגה | 01/03/24 | 31/03/24 | 2,752.00 | 39.61 | 1,090.07 ₪ |
| 778 | גבע | 211,728.00 | 211,728.00 | 0.00 | 39.61 | 0.00 ₪ |
| 779 | שפל | 806,352.00 | 822,452.00 | 16,100.00 | 35.26 | 5,676.86 ₪ |

סה"כ לדייר:

| פסגה | גבע | שפל | סה"כ | שיא ביקוש |
|------------|--------|------------|------------|-----------|
| 2,752.00 | 0.00 | 16,100.00 | 18,852.00 | 3,911.90 |
| 1,090.07 ₪ | 0.00 ₪ | 5,676.86 ₪ | 6,766.93 ₪ | |

סה"כ צריכה
 סה"כ לתשלום

| | | |
|------------|--|---------------------|
| 226.74 ₪ | תשלום קבוע | |
| 209.80 ₪ | תשלום עבור גודל חיבור בKVA (3x1000) | |
| 7,203.47 ₪ | סה"כ לתשלום | לא כולל מע"מ |

התפלגות חיוב בש"ח לפי תעו"ז

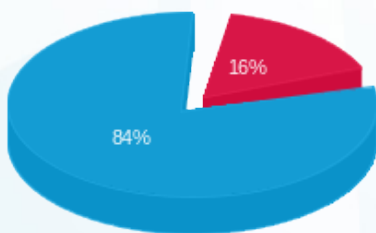

■ פסגה (1,090.07 ₪)
 ■ גבע (0.00 ₪)
 ■ שפל (5,676.86 ₪)

הסטוריית צריכה בקוט"ש

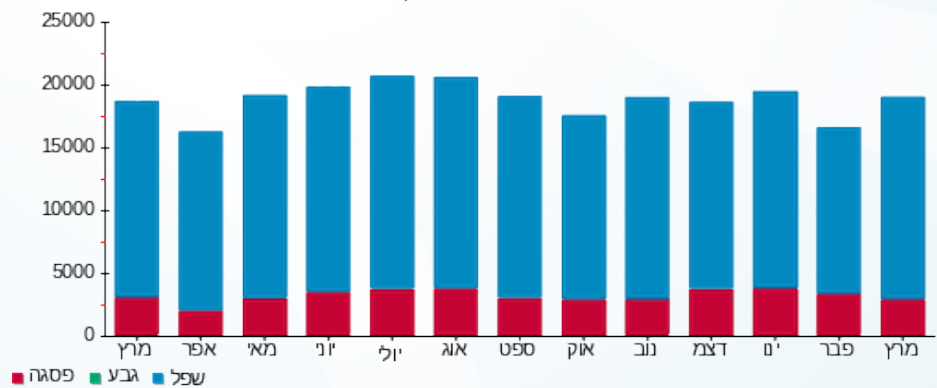

■ פסגה ■ גבע ■ שפל





18/04/24

תאריך הפקה:

שם דייר: בנין D - ק.12 - סלופארק
שם אתר: מרכז עזריאלי חולון

31/03/24

תאריך קריאה נוכחית:

01/03/24

תאריך קריאה קודמת:

לקוח/ה נכבד/ה, אנו מתכבדים להגיש את חישוב צריכת החשמל לתקופה 01/03/24 - 31/03/24:

בנין D - ק.12 - סלופארק - 1 - 20281837(3x80)

| סוג תעריף | סוג צריכה | קריאה קודמת | קריאה נוכחית | סה"כ צריכה בקוט"ש | מחיר לקוט"ש בא"ג | סה"כ לתשלום |
|--------------------------|-----------|-------------|--------------|-------------------|------------------|-------------|
| פרטי חשבון עבור תאריכים: | | | | | | |
| 777 | פסגה | 01/03/24 | 31/03/24 | 232.60 | 39.61 | 92.13 ₪ |
| 778 | גבע | 5,394.40 | 5,394.40 | 0.00 | 39.61 | 0.00 ₪ |
| 779 | שפל | 41,959.30 | 44,133.30 | 2,174.00 | 35.26 | 766.55 ₪ |

סה"כ לדייר:

| פסגה | גבע | שפל | סה"כ | שיא ביקוש |
|---------|--------|----------|----------|-----------|
| 232.60 | 0.00 | 2,174.00 | 2,406.60 | 27.30 |
| 92.13 ₪ | 0.00 ₪ | 766.55 ₪ | 858.69 ₪ | |

סה"כ צריכה

סה"כ לתשלום

| | | |
|------------|-----------------------------------|--------------|
| 226.74 ₪ | תשלום קבוע | |
| 16.78 ₪ | תשלום עבור גודל חיבור בKVA (3x80) | |
| 1,102.21 ₪ | סה"כ לתשלום | לא כולל מע"מ |

התפלגות חיוב בש"ח לפי תעו"ז

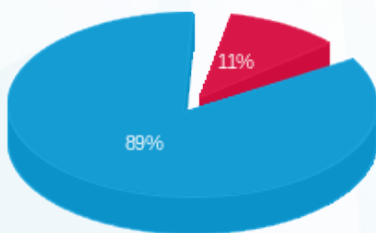

- פסגה (92.13 ₪) 89%
- גבע (0.00 ₪) 11%
- שפל (766.55 ₪) 0%

הסטוריית צריכה בקוט"ש

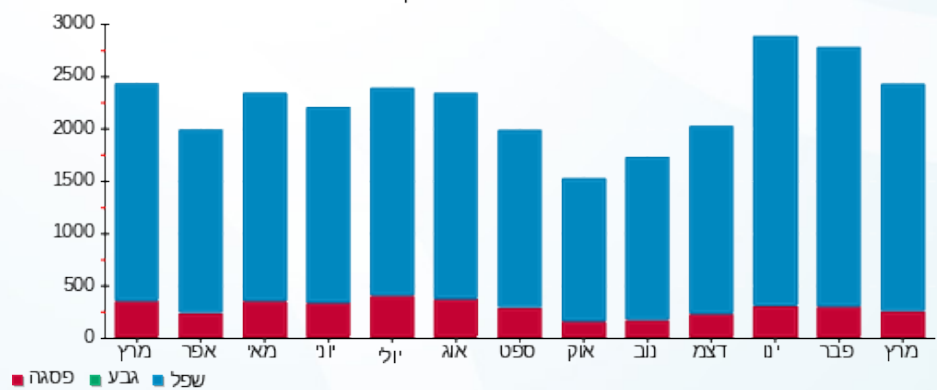



18/04/24 תאריך הפקה:
 31/03/24 תאריך קריאה נוכחית:
 01/03/24 תאריך קריאה קודמת:

שם דייר: בנין D - ק.12 - קומפיוג'ן
 שם אתר: מרכז עזריאלי חולון

לקוח/ה נכבד/ה, אנו מתכבדים להגיש את חישוב צריכת החשמל לתקופה 01/03/24 - 31/03/24:

בנין D - קומפיוג'ן ק.12 - 3 - 14155733(3x1000)

| סוג תעריף | סוג צריכה | קריאה קודמת | קריאה נוכחית | סה"כ צריכה בקוט"ש | מחיר לקוט"ש בא"ג | סה"כ לתשלום |
|-----------|-----------|--------------|--------------|-------------------|------------------|-------------|
| | | 01/03/24 | 31/03/24 | | | |
| 777 | פסגה | 901,052.00 | 905,462.00 | 4,410.00 | 39.61 | 1,746.80 ₪ |
| 778 | גבע | 365,316.00 | 365,316.00 | 0.00 | 39.61 | 0.00 ₪ |
| 779 | שפל | 1,565,274.00 | 1,592,536.00 | 27,262.00 | 35.26 | 9,612.58 ₪ |

סה"כ לדייר:

| פסגה | גבע | שפל | סה"כ | שיא ביקוש |
|------------|--------|------------|-------------|-----------|
| 4,410.00 | 0.00 | 27,262.00 | 31,672.00 | 3,896.68 |
| 1,746.80 ₪ | 0.00 ₪ | 9,612.58 ₪ | 11,359.38 ₪ | |

סה"כ צריכה
 סה"כ לתשלום

| | | |
|-------------|-------------------------------------|--------------|
| 226.74 ₪ | תשלום קבוע | |
| 209.80 ₪ | תשלום עבור גודל חיבור בKVA (3x1000) | |
| 11,795.92 ₪ | סה"כ לתשלום | לא כולל מע"מ |

התפלגות חיוב בש"ח לפי תעו"ז

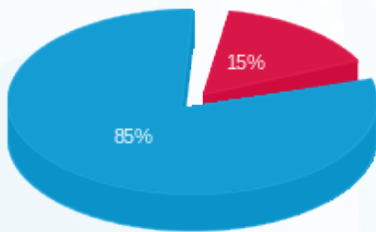

■ פסגה (1,746.80 ₪)
 ■ גבע (0.00 ₪)
 ■ שפל (9,612.58 ₪)

הסטוריית צריכה בקוט"ש

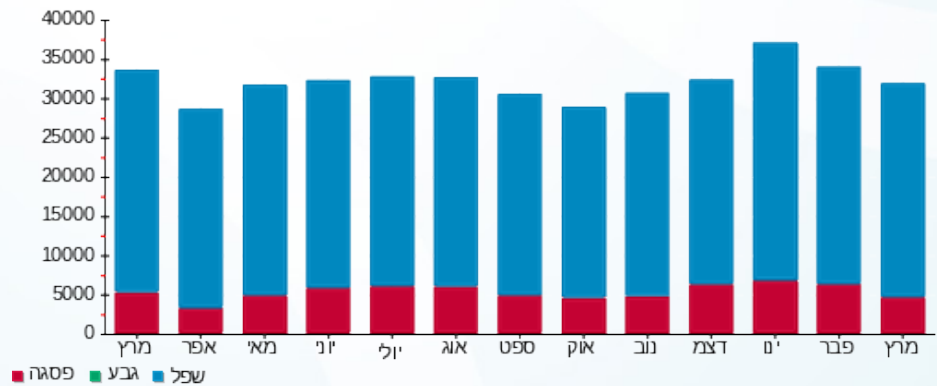



18/04/24

תאריך הפקה:

שם דייר: בניין D - ק.12 - שביר

31/03/24

תאריך קריאה נוכחית:

שם אתר: מרכז עזריאלי חולון

01/03/24

תאריך קריאה קודמת:

לקוח/ה נכבד/ה, אנו מתכבדים להגיש את חישוב צריכת החשמל לתקופה 01/03/24 - 31/03/24:

בניין D - ק.12 - שבירו - 1 - 17312727(3x80)

| סוג תעריף | סוג צריכה | קריאה קודמת | קריאה נוכחית | סה"כ צריכה בקוט"ש | מחיר לקוט"ש בא"ג | סה"כ לתשלום |
|--------------------------|-----------|-------------|--------------|-------------------|------------------|-------------|
| פרטי חשבון עבור תאריכים: | | | | | | |
| 777 | פסגה | 01/03/24 | 31/03/24 | 48.40 | 39.61 | 19.17 ₪ |
| 778 | גבע | 4,715.50 | 4,715.50 | 0.00 | 39.61 | 0.00 ₪ |
| 779 | שפל | 17,022.50 | 17,526.10 | 503.60 | 35.26 | 177.57 ₪ |

סה"כ לדייר:

| פסגה | גבע | שפל | סה"כ | שיא ביקוש |
|---------|--------|----------|----------|-----------|
| 48.40 | 0.00 | 503.60 | 552.00 | 22.20 |
| 19.17 ₪ | 0.00 ₪ | 177.57 ₪ | 196.74 ₪ | |

סה"כ צריכה

סה"כ לתשלום

| | | |
|----------|--|---------------------|
| 226.74 ₪ | תשלום קבוע | |
| 16.78 ₪ | תשלום עבור גודל חיבור בKVA (3x80) | |
| 440.26 ₪ | סה"כ לתשלום | לא כולל מע"מ |

התפלגות חיוב בש"ח לפי תעו"ז

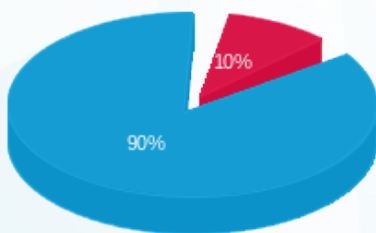

- פסגה (19.17 ₪) 90%
- גבע (0.00 ₪) 10%
- שפל (177.57 ₪) 0%

הסטוריית צריכה בקוט"ש

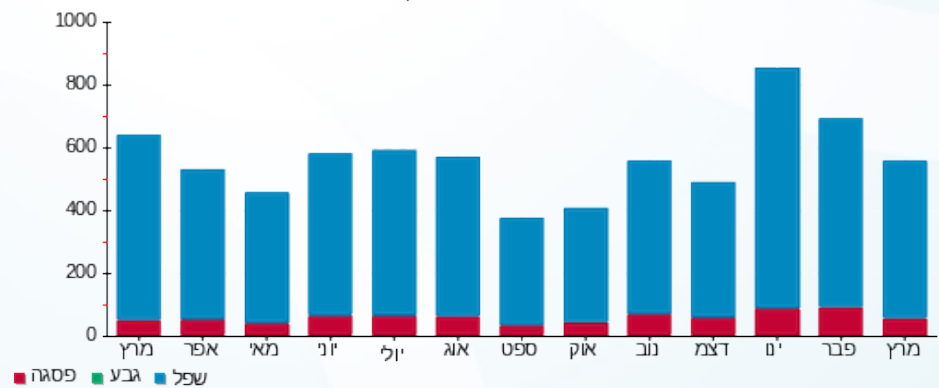

18/04/24 תאריך הפקה:
 31/03/24 תאריך קריאה נוכחית:
 01/03/24 תאריך קריאה קודמת:

שם דייר: בנין D - קומפיוג'ן - מחסן
 שם אתר: מרכז עזריאלי חולון

לקוח/ה נכבד/ה, אנו מתכבדים להגיש את חישוב צריכת החשמל לתקופה 01/03/24 - 31/03/24:

בנין D - קומפיוג'ן מחסן - 10 - 13044090(3x63)

| סה"כ לתשלום | מחיר לקוט"ש בא"ג | סה"כ צריכה בקוט"ש | קריאה נוכחית | קריאה קודמת | סוג צריכה | סוג תעריף |
|-------------|------------------|-------------------|--------------|-------------|-----------|--------------------------|
| | | | 31/03/24 | 01/03/24 | | פרטי חשבון עבור תאריכים: |
| 146.24 ₪ | 39.61 | 369.20 | 53,547.70 | 53,178.50 | פסגה | 777 |
| 0.00 ₪ | 39.61 | 0.00 | 26,524.60 | 26,524.60 | גבע | 778 |
| 783.44 ₪ | 35.26 | 2,221.90 | 115,971.30 | 113,749.40 | שפל | 779 |

סה"כ לדייר:

| שיא ביקוש | סה"כ | שפל | גבע | פסגה |
|-----------|----------|----------|--------|----------|
| 5.50 | 2,591.10 | 2,221.90 | 0.00 | 369.20 |
| | 929.68 ₪ | 783.44 ₪ | 0.00 ₪ | 146.24 ₪ |

סה"כ צריכה
 סה"כ לתשלום

| | | |
|------------|--|---------------------|
| 226.74 ₪ | תשלום קבוע | |
| 13.22 ₪ | תשלום עבור גודל חיבור בKVA (3x63) | |
| 1,169.64 ₪ | סה"כ לתשלום | לא כולל מע"מ |

התפלגות חיוב בש"ח לפי תעו"ז

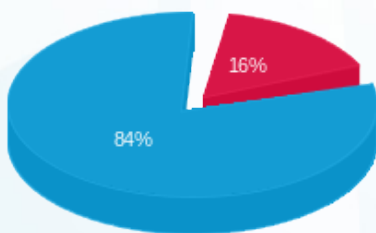

■ פסגה (146.24 ₪)
 ■ גבע (0.00 ₪)
 ■ שפל (783.44 ₪)

הסטוריית צריכה בקוט"ש

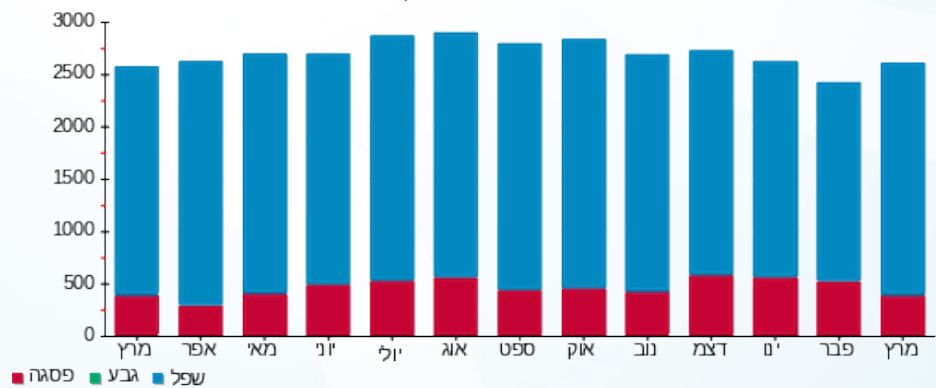

■ פסגה ■ גבע ■ שפל



18/04/24

תאריך הפקה:

שם דייר: בנין D - קומפיוג'ן - שלט
שם אתר: מרכז עזריאלי חולון

31/03/24

תאריך קריאה נוכחית:

01/03/24

תאריך קריאה קודמת:

לקוח/ה נכבד/ה, אנו מתכבדים להגיש את חישוב צריכת החשמל לתקופה 01/03/24 - 31/03/24:

בנין D - קומפיוג'ן - שלט (5) - 15091199 (1x16) - S)

| סוג תעריף | סוג צריכה | קריאה קודמת | קריאה נוכחית | סה"כ צריכה בקוט"ש | מחיר לקוט"ש בא"ג | סה"כ לתשלום |
|--------------------------|-----------|-------------|--------------|-------------------|------------------|-------------|
| פרטי חשבון עבור תאריכים: | | | | | | |
| 777 | פסגה | 01/03/24 | 31/03/24 | 0.00 | 39.61 | 0.00 ₪ |
| 778 | גבע | 1,201.65 | 1,243.35 | 26.60 | 39.61 | 10.54 ₪ |
| 779 | שפל | 12,179.45 | 12,292.05 | 112.60 | 35.26 | 39.70 ₪ |

סה"כ לדייר:

| פסגה | גבע | שפל | סה"כ | שיא ביקוש |
|--------|---------|---------|---------|-----------|
| 0.00 | 26.60 | 112.60 | 139.20 | 0.48 |
| 0.00 ₪ | 10.54 ₪ | 39.70 ₪ | 50.24 ₪ | |

סה"כ צריכה

סה"כ לתשלום

| | | |
|---------|--|---------------------|
| 0.00 ₪ | תשלום קבוע | |
| 1.12 ₪ | תשלום עבור גודל חיבור בKVA (1x16) | |
| 51.36 ₪ | סה"כ לתשלום | לא כולל מע"מ |

התפלגות חיוב בש"ח לפי תעו"ז

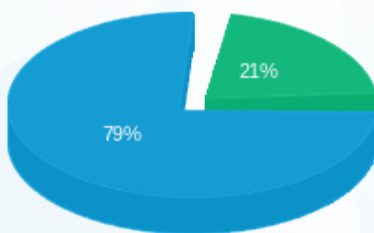

- פסגה (0.00 ₪)
- גבע (10.54 ₪)
- שפל (39.70 ₪)

הסטוריית צריכה בקוט"ש

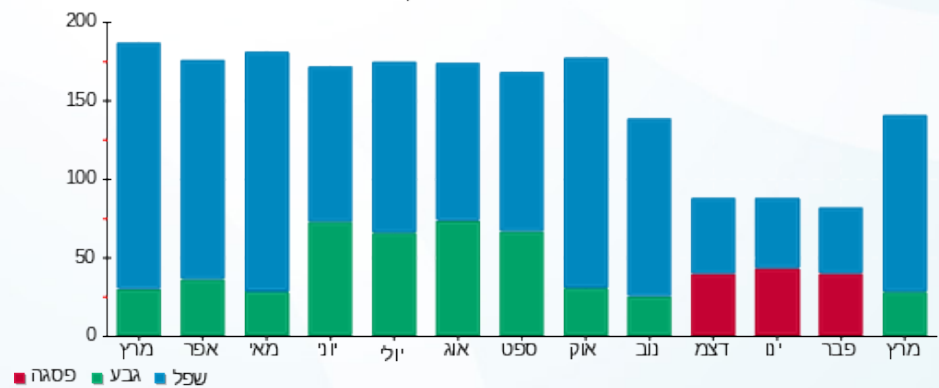

18/04/24 תאריך הפקדה:
 31/03/24 תאריך קריאה נוכחית:
 01/03/24 תאריך קריאה קודמת:

שם דייר: בנין D - קלי - שלט
 שם אתר: מרכז עזריאלי חולון

לקוח/ה נכבד/ה, אנו מתכבדים להגיש את חישוב צריכת החשמל לתקופה 01/03/24 - 31/03/24:

בנין D - קלי - שלט (9 - 15091199) (1x16) - T)

| סוג תעריף | סוג צריכה | קריאה קודמת | קריאה נוכחית | סה"כ צריכה בקוט"ש | מחיר לקוט"ש בא"ג | סה"כ לתשלום |
|--------------------------|-----------|-------------|--------------|-------------------|------------------|-------------|
| פרטי חשבון עבור תאריכים: | | | | | | |
| 777 | פסגה | 01/03/24 | 31/03/24 | 0.00 | 39.61 | 0.00 ₪ |
| 778 | גבע | 561.45 | 577.20 | 15.75 | 39.61 | 6.24 ₪ |
| 779 | שפל | 5,530.90 | 5,594.15 | 63.25 | 35.26 | 22.30 ₪ |

סה"כ לדייר:

| פסגה | גבע | שפל | סה"כ | שיא ביקוש |
|--------|--------|---------|---------|-----------|
| 0.00 | 15.75 | 63.25 | 79.00 | 0.22 |
| 0.00 ₪ | 6.24 ₪ | 22.30 ₪ | 28.54 ₪ | |

סה"כ צריכה
 סה"כ לתשלום

| | | |
|---------|--|---------------------|
| 0.00 ₪ | תשלום קבוע | |
| 1.12 ₪ | תשלום עבור גודל חיבור בKVA (1x16) | |
| 29.66 ₪ | סה"כ לתשלום | לא כולל מע"מ |

התפלגות חיוב בש"ח לפי תעו"ז

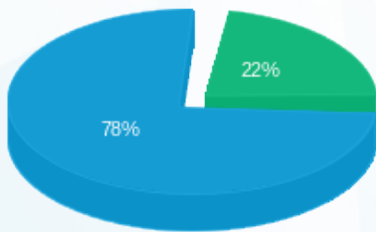

פסגה (0.00 ₪) ■
 גבע (6.24 ₪) ■
 שפל (22.30 ₪) ■

הסטוריית צריכה בקוט"ש

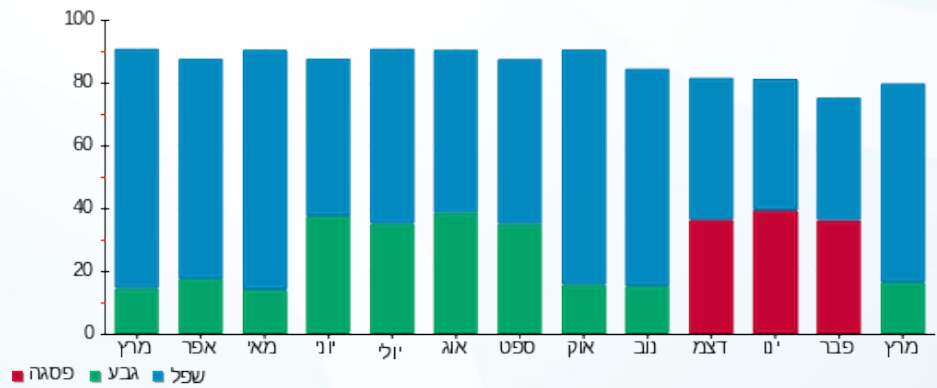

פסגה ■ גבע ■ שפל





18/04/24

תאריך הפקה:

שם דייר: בנין D - ריבר
שם אתר: מרכז עזריאלי חולון

31/03/24

תאריך קריאה נוכחית:

01/03/24

תאריך קריאה קודמת:

לקוח/ה נכבד/ה, אנו מתכבדים להגיש את חישוב צריכת החשמל לתקופה 01/03/24 - 31/03/24:

בנין D ריבר - 5 - 13044090 (3x400)

| סוג תעריף | סוג צריכה | קריאה קודמת | קריאה נוכחית | סה"כ צריכה בקוט"ש | מחיר לקוט"ש בא"ג | סה"כ לתשלום |
|--------------------------|-----------|-------------|--------------|-------------------|------------------|-------------|
| פרטי חשבון עבור תאריכים: | | | | | | |
| 777 | פסגה | 01/03/24 | 31/03/24 | 3,014.00 | 39.61 | 1,193.85 ₪ |
| 778 | גבע | 183,195.60 | 183,195.60 | 0.00 | 39.61 | 0.00 ₪ |
| 779 | שפל | 633,280.00 | 644,970.00 | 11,690.00 | 35.26 | 4,121.89 ₪ |

סה"כ לדייר:

| פסגה | גבע | שפל | סה"כ | שיא ביקוש |
|------------|--------|------------|------------|-----------|
| 3,014.00 | 0.00 | 11,690.00 | 14,704.00 | 48.01 |
| 1,193.85 ₪ | 0.00 ₪ | 4,121.89 ₪ | 5,315.74 ₪ | |

סה"כ צריכה

סה"כ לתשלום

| | | |
|------------|------------------------------------|--------------|
| 226.74 ₪ | תשלום קבוע | |
| 83.92 ₪ | תשלום עבור גודל חיבור בKVA (3x400) | |
| 5,626.40 ₪ | סה"כ לתשלום | לא כולל מע"מ |

התפלגות חיוב בש"ח לפי תעו"ז

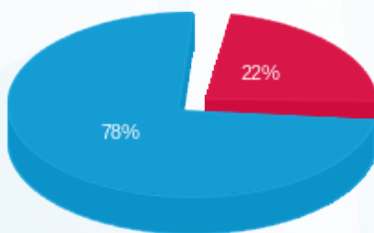

- פסגה (1,193.85 ₪) - 78%
- גבע (0.00 ₪) - 22%
- שפל (4,121.89 ₪)

הסטוריית צריכה בקוט"ש

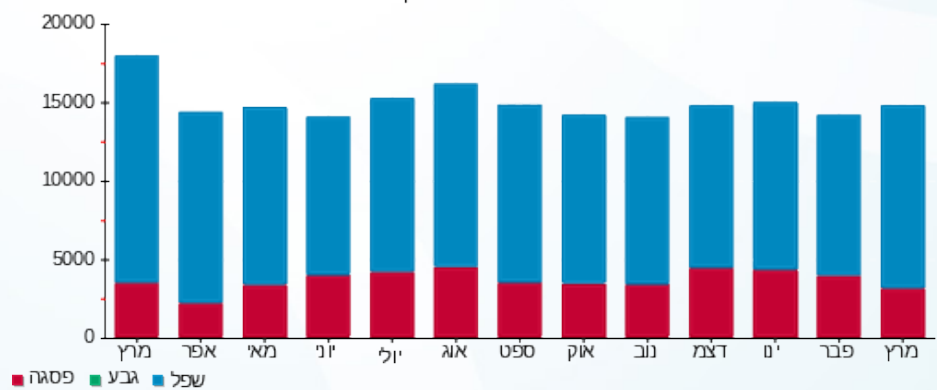



18/04/24

תאריך הפקה:

שם דייר: בנין D מיזוג אוויר
שם אתר: מרכז עזריאלי חולון

31/03/24

תאריך קריאה נוכחית:

01/03/24

תאריך קריאה קודמת:

לקוח/ה נכבד/ה, אנו מתכבדים להגיש את חישוב צריכת החשמל לתקופה 01/03/24 - 31/03/24:
בנין D צילר 1 (1) - 9 - 13044090

| סוג תעריף | סוג צריכה | קריאה קודמת | קריאה נוכחית | סה"כ צריכה בקוט"ש | מחיר לקוט"ש בא"ג | סה"כ לתשלום |
|--------------------------|-----------|-------------|--------------|-------------------|------------------|-------------|
| פרטי חשבון עבור תאריכים: | | | | | | |
| | | 01/03/24 | 31/03/24 | | | |
| 777 | פסגה | 0.00 | 0.00 | 0.00 | 39.61 | 0.00 ₪ |
| 778 | גבע | 0.00 | 0.00 | 0.00 | 39.61 | 0.00 ₪ |
| 779 | שפל | 0.00 | 0.00 | 0.00 | 35.26 | 0.00 ₪ |

בנין D צילר 3 - 2 - 14155666

| סוג תעריף | סוג צריכה | קריאה קודמת | קריאה נוכחית | סה"כ צריכה בקוט"ש | מחיר לקוט"ש בא"ג | סה"כ לתשלום |
|--------------------------|-----------|-------------|--------------|-------------------|------------------|-------------|
| פרטי חשבון עבור תאריכים: | | | | | | |
| | | 01/03/24 | 31/03/24 | | | |
| 777 | פסגה | 646,954.00 | 650,868.00 | 3,914.00 | 39.61 | 1,550.34 ₪ |
| 778 | גבע | 154,722.00 | 154,722.00 | 0.00 | 39.61 | 0.00 ₪ |
| 779 | שפל | 674,150.00 | 693,125.68 | 18,975.68 | 35.26 | 6,690.82 ₪ |

בנין D צילר 1 (2) - 2 - 14155670

| סוג תעריף | סוג צריכה | קריאה קודמת | קריאה נוכחית | סה"כ צריכה בקוט"ש | מחיר לקוט"ש בא"ג | סה"כ לתשלום |
|--------------------------|-----------|--------------|--------------|-------------------|------------------|-------------|
| פרטי חשבון עבור תאריכים: | | | | | | |
| | | 01/03/24 | 31/03/24 | | | |
| 777 | פסגה | 1,106,226.00 | 1,108,034.00 | 1,808.00 | 39.61 | 716.15 ₪ |
| 778 | גבע | 355,410.00 | 355,410.00 | 0.00 | 39.61 | 0.00 ₪ |
| 779 | שפל | 1,304,672.00 | 1,318,322.00 | 13,650.00 | 35.26 | 4,812.99 ₪ |

בנין D צילר 5 - 2 - 14155671

| סוג תעריף | סוג צריכה | קריאה קודמת | קריאה נוכחית | סה"כ צריכה בקוט"ש | מחיר לקוט"ש בא"ג | סה"כ לתשלום |
|--------------------------|-----------|-------------|--------------|-------------------|------------------|-------------|
| פרטי חשבון עבור תאריכים: | | | | | | |
| | | 01/03/24 | 31/03/24 | | | |
| 777 | פסגה | 0.00 | 0.00 | 0.00 | 39.61 | 0.00 ₪ |
| 778 | גבע | 0.00 | 0.00 | 0.00 | 39.61 | 0.00 ₪ |
| 779 | שפל | 0.00 | 0.00 | 0.00 | 35.26 | 0.00 ₪ |



בניין D צילר 2 - 2 - 14155703

| סוג תעריף | סוג צריכה | קריאה קודמת | קריאה נוכחית | סה"כ צריכה בקוט"ש | מחיר לקוט"ש בא"ג | סה"כ לתשלום |
|--------------------------|-----------|--------------|--------------|-------------------|------------------|-------------|
| פרטי חשבון עבור תאריכים: | | | 31/03/24 | 01/03/24 | | |
| 777 | פסגה | 1,436,092.00 | 1,442,554.00 | 6,462.00 | 39.61 | 2,559.60 ₪ |
| 778 | גבע | 491,914.00 | 491,914.00 | 0.00 | 39.61 | 0.00 ₪ |
| 779 | שפל | 1,344,124.00 | 1,377,952.00 | 33,828.00 | 35.26 | 11,927.75 ₪ |

בניין D צילר 6 - 2 - 14155706

| סוג תעריף | סוג צריכה | קריאה קודמת | קריאה נוכחית | סה"כ צריכה בקוט"ש | מחיר לקוט"ש בא"ג | סה"כ לתשלום |
|--------------------------|-----------|-------------|--------------|-------------------|------------------|-------------|
| פרטי חשבון עבור תאריכים: | | | 31/03/24 | 01/03/24 | | |
| 777 | פסגה | 992,924.00 | 995,298.68 | 2,374.68 | 39.61 | 940.61 ₪ |
| 778 | גבע | 262,588.00 | 262,588.00 | 0.00 | 39.61 | 0.00 ₪ |
| 779 | שפל | 866,216.00 | 884,472.00 | 18,256.00 | 35.26 | 6,437.07 ₪ |

בניין D צילר 7 - 3 - 14155706

| סוג תעריף | סוג צריכה | קריאה קודמת | קריאה נוכחית | סה"כ צריכה בקוט"ש | מחיר לקוט"ש בא"ג | סה"כ לתשלום |
|--------------------------|-----------|--------------|--------------|-------------------|------------------|-------------|
| פרטי חשבון עבור תאריכים: | | | 31/03/24 | 01/03/24 | | |
| 777 | פסגה | 1,067,326.00 | 1,069,272.00 | 1,946.00 | 39.61 | 770.81 ₪ |
| 778 | גבע | 339,000.00 | 339,000.00 | 0.00 | 39.61 | 0.00 ₪ |
| 779 | שפל | 850,816.00 | 864,284.00 | 13,468.00 | 35.26 | 4,748.82 ₪ |

בניין D צילר 8 - 4 - 14155706

| סוג תעריף | סוג צריכה | קריאה קודמת | קריאה נוכחית | סה"כ צריכה בקוט"ש | מחיר לקוט"ש בא"ג | סה"כ לתשלום |
|--------------------------|-----------|-------------|--------------|-------------------|------------------|-------------|
| פרטי חשבון עבור תאריכים: | | | 31/03/24 | 01/03/24 | | |
| 777 | פסגה | 128,038.40 | 128,051.20 | 12.80 | 39.61 | 5.07 ₪ |
| 778 | גבע | 82,504.80 | 82,504.80 | 0.00 | 39.61 | 0.00 ₪ |
| 779 | שפל | 228,696.00 | 229,834.40 | 1,138.40 | 35.26 | 401.40 ₪ |

בניין D - צילר 4 - 1 - 15091198

| סוג תעריף | סוג צריכה | קריאה קודמת | קריאה נוכחית | סה"כ צריכה בקוט"ש | מחיר לקוט"ש בא"ג | סה"כ לתשלום |
|--------------------------|-----------|-------------|--------------|-------------------|------------------|-------------|
| פרטי חשבון עבור תאריכים: | | | 31/03/24 | 01/03/24 | | |
| 777 | פסגה | 58,725.60 | 58,908.80 | 183.20 | 39.61 | 72.57 ₪ |
| 778 | גבע | 32,299.20 | 32,864.80 | 565.60 | 39.61 | 224.03 ₪ |
| 779 | שפל | 275,705.60 | 276,357.60 | 652.00 | 35.26 | 229.90 ₪ |





בניין D ראשי לוח D1 ACFP יטאות ומשאבות - 2 - 15091594

| סוג תעריף | סוג צריכה | קריאה קודמת | קריאה נוכחית | סה"כ צריכה בקוט"ש | מחיר לקוט"ש בא"ג | סה"כ לתשלום |
|--------------------------|-----------|--------------|--------------|-------------------|------------------|-------------|
| פרטי חשבון עבור תאריכים: | | | 31/03/24 | 01/03/24 | | |
| 777 | פסגה | 1,289,580.80 | 1,297,014.40 | 7,433.60 | 39.61 | 2,944.45 ₪ |
| 778 | גבע | 421,120.00 | 421,120.00 | 0.00 | 39.61 | 0.00 ₪ |
| 779 | שפל | 1,719,728.00 | 1,760,934.40 | 41,206.40 | 35.26 | 14,529.38 ₪ |

בניין D ראשי לוח ACFP D2 יטאות ומשאבות - 3 - 15091594

| סוג תעריף | סוג צריכה | קריאה קודמת | קריאה נוכחית | סה"כ צריכה בקוט"ש | מחיר לקוט"ש בא"ג | סה"כ לתשלום |
|--------------------------|-----------|-------------|--------------|-------------------|------------------|-------------|
| פרטי חשבון עבור תאריכים: | | | 31/03/24 | 01/03/24 | | |
| 777 | פסגה | 322,586.40 | 324,187.20 | 1,600.80 | 39.61 | 634.08 ₪ |
| 778 | גבע | 178,112.80 | 178,112.80 | 0.00 | 39.61 | 0.00 ₪ |
| 779 | שפל | 636,261.60 | 645,880.80 | 9,619.20 | 35.26 | 3,391.73 ₪ |

סה"כ לדירה:

| פסגה | גבע | שפל | סה"כ | שיא ביקוש |
|-------------|----------|-------------|-------------|-----------|
| 25,735.08 | 565.60 | 150,793.68 | 177,094.36 | 3,931.28 |
| 10,193.67 ₪ | 224.03 ₪ | 53,169.85 ₪ | 63,587.55 ₪ | |

| | | |
|-------------|--------------------|---------------------|
| 0.00 ₪ | תשלום קבוע | |
| 63,587.55 ₪ | סה"כ לתשלום | לא כולל מע"מ |

התפלגות חיוב בש"ח לפי תעו"ז

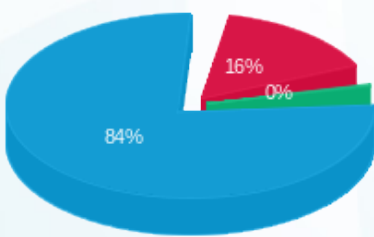

- פסגה (10,193.67 ₪) 84%
- גבע (224.03 ₪) 0%
- שפל (53,169.85 ₪) 16%

הסטוריית צריכה בקוט"ש

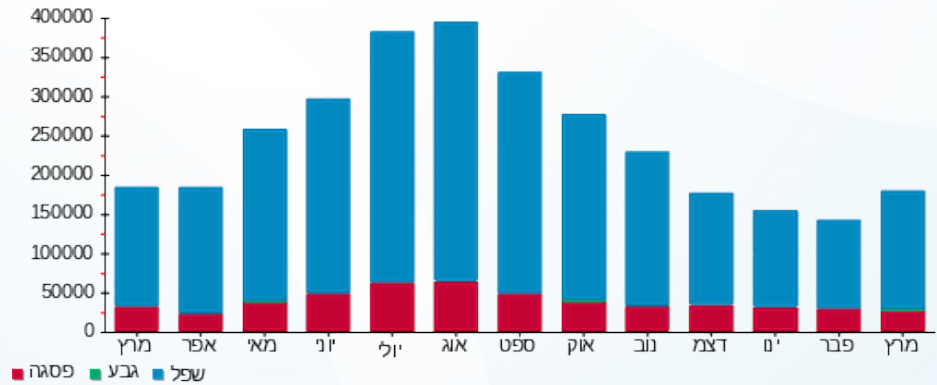



18/04/24

תאריך הפקה:

שם דייר: בניין D ציבורי
שם אתר: מרכז עזריאלי חולון

31/03/24

תאריך קריאה נוכחית:

01/03/24

תאריך קריאה קודמת:

לקוח/ה נכבד/ה, אנו מתכבדים להגיש את חישוב צריכת החשמל לתקופה 01/03/24 - 31/03/24:

בניין D טיב טעם - 1 - 13044090

| סוג תעריף | סוג צריכה | קריאה קודמת | קריאה נוכחית | סה"כ צריכה בקוט"ש | מחיר לקוט"ש בא"ג | סה"כ לתשלום |
|--------------------------|-----------|--------------|--------------|-------------------|------------------|--------------|
| פרטי חשבון עבור תאריכים: | | | | | | |
| | | 01/03/24 | 31/03/24 | | | |
| 777 | פסגה | 903,104.40 | 908,149.60 | -5,045.20 | 39.61 | ₪ -1,998.40 |
| 778 | גבע | 431,604.80 | 431,604.80 | 0.00 | 39.61 | ₪ 0.00 |
| 779 | שפל | 1,581,690.40 | 1,613,259.60 | -31,569.20 | 35.26 | ₪ -11,131.30 |

בניין D מקדונלדס - 2 - 13044090

| סוג תעריף | סוג צריכה | קריאה קודמת | קריאה נוכחית | סה"כ צריכה בקוט"ש | מחיר לקוט"ש בא"ג | סה"כ לתשלום |
|--------------------------|-----------|-------------|--------------|-------------------|------------------|-------------|
| פרטי חשבון עבור תאריכים: | | | | | | |
| | | 01/03/24 | 31/03/24 | | | |
| 777 | פסגה | 233,948.80 | 235,458.40 | -1,509.60 | 39.61 | ₪ -597.95 |
| 778 | גבע | 85,389.20 | 85,389.20 | 0.00 | 39.61 | ₪ 0.00 |
| 779 | שפל | 259,057.20 | 264,786.40 | -5,729.20 | 35.26 | ₪ -2,020.12 |

בניין D בר סלטים - 4 - 13044090

| סוג תעריף | סוג צריכה | קריאה קודמת | קריאה נוכחית | סה"כ צריכה בקוט"ש | מחיר לקוט"ש בא"ג | סה"כ לתשלום |
|--------------------------|-----------|-------------|--------------|-------------------|------------------|-------------|
| פרטי חשבון עבור תאריכים: | | | | | | |
| | | 01/03/24 | 31/03/24 | | | |
| 777 | פסגה | 39,247.40 | 39,400.40 | -153.00 | 39.61 | ₪ -60.60 |
| 778 | גבע | 10,859.80 | 10,859.80 | 0.00 | 39.61 | ₪ 0.00 |
| 779 | שפל | 52,724.40 | 54,169.90 | -1,445.50 | 35.26 | ₪ -509.68 |

בניין D ריבר - 5 - 13044090

| סוג תעריף | סוג צריכה | קריאה קודמת | קריאה נוכחית | סה"כ צריכה בקוט"ש | מחיר לקוט"ש בא"ג | סה"כ לתשלום |
|--------------------------|-----------|-------------|--------------|-------------------|------------------|-------------|
| פרטי חשבון עבור תאריכים: | | | | | | |
| | | 01/03/24 | 31/03/24 | | | |
| 777 | פסגה | 418,802.80 | 421,816.80 | -3,014.00 | 39.61 | ₪ -1,193.85 |
| 778 | גבע | 183,195.60 | 183,195.60 | 0.00 | 39.61 | ₪ 0.00 |
| 779 | שפל | 633,280.00 | 644,970.00 | -11,690.00 | 35.26 | ₪ -4,121.89 |





בניין D - קרני - 6 - 13044090

| סוג תעריף | סוג צריכה | קריאה קודמת | קריאה נוכחית | סה"כ צריכה בקוט"ש | מחיר לקוט"ש בא"ג | סה"כ לתשלום |
|--------------------------|-----------|-------------|--------------|-------------------|------------------|-------------|
| פרטי חשבון עבור תאריכים: | | | | | | |
| 777 | פסגה | 01/03/24 | 31/03/24 | 0.00 | 39.61 | 0.00 ₪ |
| 778 | גבע | 78,212.00 | 78,212.00 | 0.00 | 39.61 | 0.00 ₪ |
| 779 | שפל | 245,040.40 | 245,085.20 | -44.80 | 35.26 | -15.80 ₪ |

בניין D אייברג - 7 - 13044090

| סוג תעריף | סוג צריכה | קריאה קודמת | קריאה נוכחית | סה"כ צריכה בקוט"ש | מחיר לקוט"ש בא"ג | סה"כ לתשלום |
|--------------------------|-----------|-------------|--------------|-------------------|------------------|-------------|
| פרטי חשבון עבור תאריכים: | | | | | | |
| 777 | פסגה | 01/03/24 | 31/03/24 | -233.40 | 39.61 | -92.45 ₪ |
| 778 | גבע | 34,807.60 | 34,807.60 | 0.00 | 39.61 | 0.00 ₪ |
| 779 | שפל | 160,969.20 | 165,132.60 | -4,163.40 | 35.26 | -1,468.01 ₪ |

בניין D מונה 8 - 13044090 - 8

| סוג תעריף | סוג צריכה | קריאה קודמת | קריאה נוכחית | סה"כ צריכה בקוט"ש | מחיר לקוט"ש בא"ג | סה"כ לתשלום |
|--------------------------|-----------|-------------|--------------|-------------------|------------------|-------------|
| פרטי חשבון עבור תאריכים: | | | | | | |
| 777 | פסגה | 01/03/24 | 31/03/24 | -8.60 | 39.61 | -3.41 ₪ |
| 778 | גבע | 2,570.40 | 2,570.40 | 0.00 | 39.61 | 0.00 ₪ |
| 779 | שפל | 13,573.60 | 13,599.80 | -26.20 | 35.26 | -9.24 ₪ |

מיזוג אוויר בניין 9 - 13044090 - D

| סוג תעריף | סוג צריכה | קריאה קודמת | קריאה נוכחית | סה"כ צריכה בקוט"ש | מחיר לקוט"ש בא"ג | סה"כ לתשלום |
|--------------------------|-----------|-------------|--------------|-------------------|------------------|-------------|
| פרטי חשבון עבור תאריכים: | | | | | | |
| 777 | פסגה | 01/03/24 | 31/03/24 | 0.00 | 39.61 | 0.00 ₪ |
| 778 | גבע | 0.00 | 0.00 | 0.00 | 39.61 | 0.00 ₪ |
| 779 | שפל | 0.00 | 0.00 | 0.00 | 35.26 | 0.00 ₪ |

בניין D מחסן קומפיון - 10 - 13044090

| סוג תעריף | סוג צריכה | קריאה קודמת | קריאה נוכחית | סה"כ צריכה בקוט"ש | מחיר לקוט"ש בא"ג | סה"כ לתשלום |
|--------------------------|-----------|-------------|--------------|-------------------|------------------|-------------|
| פרטי חשבון עבור תאריכים: | | | | | | |
| 777 | פסגה | 01/03/24 | 31/03/24 | -369.20 | 39.61 | -146.24 ₪ |
| 778 | גבע | 26,524.60 | 26,524.60 | 0.00 | 39.61 | 0.00 ₪ |
| 779 | שפל | 113,749.40 | 115,971.30 | -2,221.90 | 35.26 | -783.44 ₪ |



בנין D מכן העתקות - 11 - 13044090

| סוג תעריף | סוג צריכה | קריאה קודמת | קריאה נוכחית | סה"כ צריכה בקוט"ש | מחיר לקוט"ש בא"ג | סה"כ לתשלום |
|--------------------------|-----------|-------------|--------------|-------------------|------------------|-------------|
| פרטי חשבון עבור תאריכים: | | | | | | |
| 777 | פסגה | 01/03/24 | 31/03/24 | -41.80 | 39.61 | 16.56 ₪ |
| 778 | גבע | 1,796.15 | 1,796.15 | 0.00 | 39.61 | 0.00 ₪ |
| 779 | שפל | 11,272.10 | 11,753.00 | -480.90 | 35.26 | 169.57 ₪ |

בנין D פטיפוריה - 12 - 13044090

| סוג תעריף | סוג צריכה | קריאה קודמת | קריאה נוכחית | סה"כ צריכה בקוט"ש | מחיר לקוט"ש בא"ג | סה"כ לתשלום |
|--------------------------|-----------|-------------|--------------|-------------------|------------------|-------------|
| פרטי חשבון עבור תאריכים: | | | | | | |
| 777 | פסגה | 01/03/24 | 31/03/24 | -225.60 | 39.61 | 89.36 ₪ |
| 778 | גבע | 13,328.40 | 13,328.40 | 0.00 | 39.61 | 0.00 ₪ |
| 779 | שפל | 65,237.20 | 67,539.40 | -2,302.20 | 35.26 | 811.76 ₪ |

בנין D - חניות הכישור - 13 - 13044090

| סוג תעריף | סוג צריכה | קריאה קודמת | קריאה נוכחית | סה"כ צריכה בקוט"ש | מחיר לקוט"ש בא"ג | סה"כ לתשלום |
|--------------------------|-----------|-------------|--------------|-------------------|------------------|-------------|
| פרטי חשבון עבור תאריכים: | | | | | | |
| 777 | פסגה | 01/03/24 | 31/03/24 | -10.90 | 39.61 | 4.32 ₪ |
| 778 | גבע | 4,078.00 | 4,078.00 | 0.00 | 39.61 | 0.00 ₪ |
| 779 | שפל | 13,250.00 | 13,335.80 | -85.80 | 35.26 | 30.25 ₪ |

בנין D ראשי שגאי 1 - 14155666 - T3

| סוג תעריף | סוג צריכה | קריאה קודמת | קריאה נוכחית | סה"כ צריכה בקוט"ש | מחיר לקוט"ש בא"ג | סה"כ לתשלום |
|--------------------------|-----------|--------------|--------------|-------------------|------------------|-------------|
| פרטי חשבון עבור תאריכים: | | | | | | |
| 777 | פסגה | 01/03/24 | 31/03/24 | 0.00 | 39.61 | 0.00 ₪ |
| 778 | גבע | 693,523.20 | 693,523.20 | 0.00 | 39.61 | 0.00 ₪ |
| 779 | שפל | 2,073,964.80 | 2,073,964.80 | 0.00 | 35.26 | 0.00 ₪ |

מיוזג אוויר בנין 2 - 14155666 - D

| סוג תעריף | סוג צריכה | קריאה קודמת | קריאה נוכחית | סה"כ צריכה בקוט"ש | מחיר לקוט"ש בא"ג | סה"כ לתשלום |
|--------------------------|-----------|-------------|--------------|-------------------|------------------|-------------|
| פרטי חשבון עבור תאריכים: | | | | | | |
| 777 | פסגה | 01/03/24 | 31/03/24 | -3,914.00 | 39.61 | 1,550.34 ₪ |
| 778 | גבע | 154,722.00 | 154,722.00 | 0.00 | 39.61 | 0.00 ₪ |
| 779 | שפל | 674,150.00 | 693,125.68 | -18,975.68 | 35.26 | 6,690.82 ₪ |



בניין D ראשי שגאי 1 - 14155670 - T1

| סוג תעריף | סוג צריכה | קריאה קודמת | קריאה נוכחית | סה"כ צריכה בקוט"ש | מחיר לקוט"ש בא"ג | סה"כ לתשלום |
|-----------|-----------|--------------|--------------|-------------------|--------------------------|-------------|
| | | | 31/03/24 | 01/03/24 | פרטי חשבון עבור תאריכים: | |
| 777 | פסגה | 1,812,550.40 | 1,812,550.40 | 0.00 | 39.61 | 0.00 ₪ |
| 778 | גבע | 737,344.00 | 737,344.00 | 0.00 | 39.61 | 0.00 ₪ |
| 779 | שפל | 2,279,590.40 | 2,279,590.40 | 0.00 | 35.26 | 0.00 ₪ |

מיזוג אוויר בניין 2 - 14155670 - D

| סוג תעריף | סוג צריכה | קריאה קודמת | קריאה נוכחית | סה"כ צריכה בקוט"ש | מחיר לקוט"ש בא"ג | סה"כ לתשלום |
|-----------|-----------|--------------|--------------|-------------------|--------------------------|-------------|
| | | | 31/03/24 | 01/03/24 | פרטי חשבון עבור תאריכים: | |
| 777 | פסגה | 1,106,226.00 | 1,108,034.00 | -1,808.00 | 39.61 | -716.15 ₪ |
| 778 | גבע | 355,410.00 | 355,410.00 | 0.00 | 39.61 | 0.00 ₪ |
| 779 | שפל | 1,304,672.00 | 1,318,322.00 | -13,650.00 | 35.26 | -4,812.99 ₪ |

בניין D ראשי שגאי 1 - 14155671 - T4

| סוג תעריף | סוג צריכה | קריאה קודמת | קריאה נוכחית | סה"כ צריכה בקוט"ש | מחיר לקוט"ש בא"ג | סה"כ לתשלום |
|-----------|-----------|-------------|--------------|-------------------|--------------------------|-------------|
| | | | 31/03/24 | 01/03/24 | פרטי חשבון עבור תאריכים: | |
| 777 | פסגה | 0.00 | 0.00 | 0.00 | 39.61 | 0.00 ₪ |
| 778 | גבע | 0.00 | 0.00 | 0.00 | 39.61 | 0.00 ₪ |
| 779 | שפל | 0.00 | 0.00 | 0.00 | 35.26 | 0.00 ₪ |

מיזוג אוויר בניין 2 - 14155671 - D

| סוג תעריף | סוג צריכה | קריאה קודמת | קריאה נוכחית | סה"כ צריכה בקוט"ש | מחיר לקוט"ש בא"ג | סה"כ לתשלום |
|-----------|-----------|-------------|--------------|-------------------|--------------------------|-------------|
| | | | 31/03/24 | 01/03/24 | פרטי חשבון עבור תאריכים: | |
| 777 | פסגה | 0.00 | 0.00 | 0.00 | 39.61 | 0.00 ₪ |
| 778 | גבע | 0.00 | 0.00 | 0.00 | 39.61 | 0.00 ₪ |
| 779 | שפל | 0.00 | 0.00 | 0.00 | 35.26 | 0.00 ₪ |

בניין AVAYA D ק.1 שרתים - 1 - 14155699

| סוג תעריף | סוג צריכה | קריאה קודמת | קריאה נוכחית | סה"כ צריכה בקוט"ש | מחיר לקוט"ש בא"ג | סה"כ לתשלום |
|-----------|-----------|--------------|--------------|-------------------|--------------------------|-------------|
| | | | 31/03/24 | 01/03/24 | פרטי חשבון עבור תאריכים: | |
| 777 | פסגה | 820,159.20 | 824,356.20 | -4,197.00 | 39.61 | -1,662.43 ₪ |
| 778 | גבע | 404,736.00 | 404,736.00 | 0.00 | 39.61 | 0.00 ₪ |
| 779 | שפל | 1,688,245.20 | 1,713,210.00 | -24,964.80 | 35.26 | -8,802.59 ₪ |



בניין AVAYA D ק. 8 - 2 - 14155699

| סוג תעריף | סוג צריכה | קריאה קודמת | קריאה נוכחית | סה"כ צריכה בקוט"ש | מחיר לקוט"ש בא"ג | סה"כ לתשלום |
|--------------------------|-----------|-------------|--------------|-------------------|------------------|-------------|
| פרטי חשבון עבור תאריכים: | | | 31/03/24 | 01/03/24 | | |
| 777 | פסגה | 172,299.60 | 173,412.00 | -1,112.40 | 39.61 | ₪ -440.62 |
| 778 | גבע | 59,918.40 | 59,918.40 | 0.00 | 39.61 | ₪ 0.00 |
| 779 | שפל | 257,476.00 | 263,574.40 | -6,098.40 | 35.26 | ₪ -2,150.30 |

בניין D - 09 - אורון נדל"ן - 3 - 14155699

| סוג תעריף | סוג צריכה | קריאה קודמת | קריאה נוכחית | סה"כ צריכה בקוט"ש | מחיר לקוט"ש בא"ג | סה"כ לתשלום |
|--------------------------|-----------|-------------|--------------|-------------------|------------------|-------------|
| פרטי חשבון עבור תאריכים: | | | 31/03/24 | 01/03/24 | | |
| 777 | פסגה | 252,880.00 | 253,952.00 | -1,072.00 | 39.61 | ₪ -424.62 |
| 778 | גבע | 90,872.00 | 90,872.00 | 0.00 | 39.61 | ₪ 0.00 |
| 779 | שפל | 355,718.00 | 362,846.00 | -7,128.00 | 35.26 | ₪ -2,513.33 |

בניין D קלי ק. 8 - 4 - 14155699

| סוג תעריף | סוג צריכה | קריאה קודמת | קריאה נוכחית | סה"כ צריכה בקוט"ש | מחיר לקוט"ש בא"ג | סה"כ לתשלום |
|--------------------------|-----------|-------------|--------------|-------------------|------------------|-------------|
| פרטי חשבון עבור תאריכים: | | | 31/03/24 | 01/03/24 | | |
| 777 | פסגה | 452,906.40 | 454,869.60 | -1,963.20 | 39.61 | ₪ -777.62 |
| 778 | גבע | 149,959.20 | 149,959.20 | 0.00 | 39.61 | ₪ 0.00 |
| 779 | שפל | 528,960.00 | 539,706.00 | -10,746.00 | 35.26 | ₪ -3,789.04 |

בניין D ראשי שגאי 1 - 14155703 - T2

| סוג תעריף | סוג צריכה | קריאה קודמת | קריאה נוכחית | סה"כ צריכה בקוט"ש | מחיר לקוט"ש בא"ג | סה"כ לתשלום |
|--------------------------|-----------|--------------|--------------|-------------------|------------------|-------------|
| פרטי חשבון עבור תאריכים: | | | 31/03/24 | 01/03/24 | | |
| 777 | פסגה | 6,333,964.80 | 6,369,772.80 | 35,808.00 | 39.61 | ₪ 14,183.55 |
| 778 | גבע | 2,291,520.00 | 2,291,520.00 | 0.00 | 39.61 | ₪ 0.00 |
| 779 | שפל | 8,976,902.40 | 9,183,840.00 | 206,937.60 | 35.26 | ₪ 72,966.20 |

מיוזג אוויר בניין 2 - 14155703 - D

| סוג תעריף | סוג צריכה | קריאה קודמת | קריאה נוכחית | סה"כ צריכה בקוט"ש | מחיר לקוט"ש בא"ג | סה"כ לתשלום |
|--------------------------|-----------|--------------|--------------|-------------------|------------------|--------------|
| פרטי חשבון עבור תאריכים: | | | 31/03/24 | 01/03/24 | | |
| 777 | פסגה | 1,436,092.00 | 1,442,554.00 | -6,462.00 | 39.61 | ₪ -2,559.60 |
| 778 | גבע | 491,914.00 | 491,914.00 | 0.00 | 39.61 | ₪ 0.00 |
| 779 | שפל | 1,344,124.00 | 1,377,952.00 | -33,828.00 | 35.26 | ₪ -11,927.75 |



בניין D ראשי שגאי 1 - 14155706 - T5

| סוג תעריף | סוג צריכה | קריאה קודמת | קריאה נוכחית | סה"כ צריכה בקוט"ש | מחיר לקוט"ש בא"ג | סה"כ לתשלום |
|--------------------------|-----------|---------------|---------------|-------------------|------------------|-------------|
| פרטי חשבון עבור תאריכים: | | | 31/03/24 | 01/03/24 | | |
| 777 | פסגה | 8,156,275.20 | 8,207,451.78 | 51,176.58 | 39.61 | 20,271.04 ₪ |
| 778 | גבע | 2,874,739.20 | 2,874,739.20 | 0.00 | 39.61 | 0.00 ₪ |
| 779 | שפל | 10,830,822.40 | 11,111,872.00 | 281,049.60 | 35.26 | 99,098.09 ₪ |

מיזוג אוויר בניין 2 - 14155706 - D

| סוג תעריף | סוג צריכה | קריאה קודמת | קריאה נוכחית | סה"כ צריכה בקוט"ש | מחיר לקוט"ש בא"ג | סה"כ לתשלום |
|--------------------------|-----------|-------------|--------------|-------------------|------------------|-------------|
| פרטי חשבון עבור תאריכים: | | | 31/03/24 | 01/03/24 | | |
| 777 | פסגה | 992,924.00 | 995,298.68 | -2,374.68 | 39.61 | -940.61 ₪ |
| 778 | גבע | 262,588.00 | 262,588.00 | 0.00 | 39.61 | 0.00 ₪ |
| 779 | שפל | 866,216.00 | 884,472.00 | -18,256.00 | 35.26 | -6,437.07 ₪ |

מיזוג אוויר בניין 3 - 14155706 - D

| סוג תעריף | סוג צריכה | קריאה קודמת | קריאה נוכחית | סה"כ צריכה בקוט"ש | מחיר לקוט"ש בא"ג | סה"כ לתשלום |
|--------------------------|-----------|--------------|--------------|-------------------|------------------|-------------|
| פרטי חשבון עבור תאריכים: | | | 31/03/24 | 01/03/24 | | |
| 777 | פסגה | 1,067,326.00 | 1,069,272.00 | -1,946.00 | 39.61 | -770.81 ₪ |
| 778 | גבע | 339,000.00 | 339,000.00 | 0.00 | 39.61 | 0.00 ₪ |
| 779 | שפל | 850,816.00 | 864,284.00 | -13,468.00 | 35.26 | -4,748.82 ₪ |

מיזוג אוויר בניין 4 - 14155706 - D

| סוג תעריף | סוג צריכה | קריאה קודמת | קריאה נוכחית | סה"כ צריכה בקוט"ש | מחיר לקוט"ש בא"ג | סה"כ לתשלום |
|--------------------------|-----------|-------------|--------------|-------------------|------------------|-------------|
| פרטי חשבון עבור תאריכים: | | | 31/03/24 | 01/03/24 | | |
| 777 | פסגה | 128,038.40 | 128,051.20 | -12.80 | 39.61 | -5.07 ₪ |
| 778 | גבע | 82,504.80 | 82,504.80 | 0.00 | 39.61 | 0.00 ₪ |
| 779 | שפל | 228,696.00 | 229,834.40 | -1,138.40 | 35.26 | -401.40 ₪ |

בניין D עמידר ק.1 - 1 - 14155727

| סוג תעריף | סוג צריכה | קריאה קודמת | קריאה נוכחית | סה"כ צריכה בקוט"ש | מחיר לקוט"ש בא"ג | סה"כ לתשלום |
|--------------------------|-----------|-------------|--------------|-------------------|------------------|-------------|
| פרטי חשבון עבור תאריכים: | | | 31/03/24 | 01/03/24 | | |
| 777 | פסגה | 506,512.00 | 509,276.00 | -2,764.00 | 39.61 | -1,094.82 ₪ |
| 778 | גבע | 188,950.00 | 188,950.00 | 0.00 | 39.61 | 0.00 ₪ |
| 779 | שפל | 793,744.00 | 811,330.00 | -17,586.00 | 35.26 | -6,200.82 ₪ |



בניין D - ק.10 - משב - 1 - 14155733

| סוג תעריף | סוג צריכה | קריאה קודמת | קריאה נוכחית | סה"כ צריכה בקוט"ש | מחיר לקוט"ש בא"ג | סה"כ לתשלום |
|-----------|-----------|-------------|--------------|-------------------|--------------------------|-------------|
| | | | 31/03/24 | 01/03/24 | פרטי חשבון עבור תאריכים: | |
| 777 | פסגה | 382,774.00 | 384,892.00 | -2,118.00 | 39.61 | ₪ -838.94 |
| 778 | גבע | 127,878.00 | 127,878.00 | 0.00 | 39.61 | ₪ 0.00 |
| 779 | שפל | 488,202.00 | 498,800.00 | -10,598.00 | 35.26 | ₪ -3,736.85 |

בניין D הלמן אלדובי ק.11 - 2 - 14155733

| סוג תעריף | סוג צריכה | קריאה קודמת | קריאה נוכחית | סה"כ צריכה בקוט"ש | מחיר לקוט"ש בא"ג | סה"כ לתשלום |
|-----------|-----------|-------------|--------------|-------------------|--------------------------|-------------|
| | | | 31/03/24 | 01/03/24 | פרטי חשבון עבור תאריכים: | |
| 777 | פסגה | 666,824.00 | 669,576.00 | -2,752.00 | 39.61 | ₪ -1,090.07 |
| 778 | גבע | 211,728.00 | 211,728.00 | 0.00 | 39.61 | ₪ 0.00 |
| 779 | שפל | 806,352.00 | 822,452.00 | -16,100.00 | 35.26 | ₪ -5,676.86 |

בניין D קומפיון ק.12 - 3 - 14155733

| סוג תעריף | סוג צריכה | קריאה קודמת | קריאה נוכחית | סה"כ צריכה בקוט"ש | מחיר לקוט"ש בא"ג | סה"כ לתשלום |
|-----------|-----------|--------------|--------------|-------------------|--------------------------|-------------|
| | | | 31/03/24 | 01/03/24 | פרטי חשבון עבור תאריכים: | |
| 777 | פסגה | 901,052.00 | 905,462.00 | -4,410.00 | 39.61 | ₪ -1,746.80 |
| 778 | גבע | 365,316.00 | 365,316.00 | 0.00 | 39.61 | ₪ 0.00 |
| 779 | שפל | 1,565,274.00 | 1,592,536.00 | -27,262.00 | 35.26 | ₪ -9,612.58 |

בניין D - צ'ילר 4 - 1 - 15091198

| סוג תעריף | סוג צריכה | קריאה קודמת | קריאה נוכחית | סה"כ צריכה בקוט"ש | מחיר לקוט"ש בא"ג | סה"כ לתשלום |
|-----------|-----------|-------------|--------------|-------------------|--------------------------|-------------|
| | | | 31/03/24 | 01/03/24 | פרטי חשבון עבור תאריכים: | |
| 777 | פסגה | 58,725.60 | 58,908.80 | -183.20 | 39.61 | ₪ -72.57 |
| 778 | גבע | 32,299.20 | 32,864.80 | -565.60 | 39.61 | ₪ -224.03 |
| 779 | שפל | 275,705.60 | 276,357.60 | -652.00 | 35.26 | ₪ -229.90 |

בניין D - עמידר - שלט - 3 - 15091198

| סוג תעריף | סוג צריכה | קריאה קודמת | קריאה נוכחית | סה"כ צריכה בקוט"ש | מחיר לקוט"ש בא"ג | סה"כ לתשלום |
|-----------|-----------|-------------|--------------|-------------------|--------------------------|-------------|
| | | | 31/03/24 | 01/03/24 | פרטי חשבון עבור תאריכים: | |
| 777 | פסגה | 1,333.20 | 1,333.20 | 0.00 | 39.61 | ₪ 0.00 |
| 778 | גבע | 1,280.50 | 1,323.95 | -43.45 | 39.61 | ₪ -17.21 |
| 779 | שפל | 12,492.10 | 12,667.40 | -175.30 | 35.26 | ₪ -61.81 |



בניין D - חברת כנס - שלט - 4 - 15091198

| סוג תעריף | סוג צריכה | קריאה קודמת | קריאה נוכחית | סה"כ צריכה בקוט"ש | מחיר לקוט"ש בא"ג | סה"כ לתשלום |
|--------------------------|-----------|-------------|--------------|-------------------|------------------|-------------|
| פרטי חשבון עבור תאריכים: | | | | | | |
| 777 | פסגה | 01/03/24 | 31/03/24 | 0.00 | 39.61 | 0.00 ₪ |
| 778 | גבע | 740.10 | 769.05 | -28.95 | 39.61 | -11.47 ₪ |
| 779 | שפל | 6,872.60 | 6,988.95 | -116.35 | 35.26 | -41.03 ₪ |

בניין D - אוויה - שלט - 1 - 15091199

| סוג תעריף | סוג צריכה | קריאה קודמת | קריאה נוכחית | סה"כ צריכה בקוט"ש | מחיר לקוט"ש בא"ג | סה"כ לתשלום |
|--------------------------|-----------|-------------|--------------|-------------------|------------------|-------------|
| פרטי חשבון עבור תאריכים: | | | | | | |
| 777 | פסגה | 01/03/24 | 31/03/24 | 0.00 | 39.61 | 0.00 ₪ |
| 778 | גבע | 464.40 | 464.40 | 0.00 | 39.61 | 0.00 ₪ |
| 779 | שפל | 4,453.70 | 4,453.70 | 0.00 | 35.26 | 0.00 ₪ |

בניין D - קומפיוג'ן - שלט - 5 - 15091199

| סוג תעריף | סוג צריכה | קריאה קודמת | קריאה נוכחית | סה"כ צריכה בקוט"ש | מחיר לקוט"ש בא"ג | סה"כ לתשלום |
|--------------------------|-----------|-------------|--------------|-------------------|------------------|-------------|
| פרטי חשבון עבור תאריכים: | | | | | | |
| 777 | פסגה | 01/03/24 | 31/03/24 | 0.00 | 39.61 | 0.00 ₪ |
| 778 | גבע | 1,201.65 | 1,228.25 | -26.60 | 39.61 | -10.54 ₪ |
| 779 | שפל | 12,179.45 | 12,292.05 | -112.60 | 35.26 | -39.70 ₪ |

בניין D - קלי - שלט - 9 - 15091199

| סוג תעריף | סוג צריכה | קריאה קודמת | קריאה נוכחית | סה"כ צריכה בקוט"ש | מחיר לקוט"ש בא"ג | סה"כ לתשלום |
|--------------------------|-----------|-------------|--------------|-------------------|------------------|-------------|
| פרטי חשבון עבור תאריכים: | | | | | | |
| 777 | פסגה | 01/03/24 | 31/03/24 | 0.00 | 39.61 | 0.00 ₪ |
| 778 | גבע | 561.45 | 577.20 | -15.75 | 39.61 | -6.24 ₪ |
| 779 | שפל | 5,530.90 | 5,594.15 | -63.25 | 35.26 | -22.30 ₪ |

בניין D - הלמן אלדובי - שלט - 10 - 15091199

| סוג תעריף | סוג צריכה | קריאה קודמת | קריאה נוכחית | סה"כ צריכה בקוט"ש | מחיר לקוט"ש בא"ג | סה"כ לתשלום |
|--------------------------|-----------|-------------|--------------|-------------------|------------------|-------------|
| פרטי חשבון עבור תאריכים: | | | | | | |
| 777 | פסגה | 01/03/24 | 31/03/24 | 0.00 | 39.61 | 0.00 ₪ |
| 778 | גבע | 710.90 | 730.15 | -19.25 | 39.61 | -7.62 ₪ |
| 779 | שפל | 7,288.75 | 7,366.25 | -77.50 | 35.26 | -27.33 ₪ |



בניין D - חוצה ישראל - שלט - 12 - 15091199

| סוג תעריף | סוג צריכה | קריאה קודמת | קריאה נוכחית | סה"כ צריכה בקוט"ש | מחיר לקוט"ש בא"ג | סה"כ לתשלום |
|--------------------------|-----------|-------------|--------------|-------------------|------------------|-------------|
| פרטי חשבון עבור תאריכים: | | | | | | |
| 777 | פסגה | 01/03/24 | 31/03/24 | 0.00 | 39.61 | 0.00 ₪ |
| 778 | גבע | 1,183.65 | 1,511.95 | -73.75 | 39.61 | -29.21 ₪ |
| 779 | שפל | 11,762.85 | 12,062.80 | -299.95 | 35.26 | -105.76 ₪ |

בניין D עמידר ק.6 - 1 - 15091233

| סוג תעריף | סוג צריכה | קריאה קודמת | קריאה נוכחית | סה"כ צריכה בקוט"ש | מחיר לקוט"ש בא"ג | סה"כ לתשלום |
|--------------------------|-----------|-------------|--------------|-------------------|------------------|-------------|
| פרטי חשבון עבור תאריכים: | | | | | | |
| 777 | פסגה | 01/03/24 | 31/03/24 | -2,450.00 | 39.61 | -970.45 ₪ |
| 778 | גבע | 596,512.00 | 161,352.00 | 0.00 | 39.61 | 0.00 ₪ |
| 779 | שפל | 647,212.00 | 661,220.00 | -14,008.00 | 35.26 | -4,939.22 ₪ |

מיזוג אוויר בניין 2 - 15091594 - D

| סוג תעריף | סוג צריכה | קריאה קודמת | קריאה נוכחית | סה"כ צריכה בקוט"ש | מחיר לקוט"ש בא"ג | סה"כ לתשלום |
|--------------------------|-----------|--------------|--------------|-------------------|------------------|--------------|
| פרטי חשבון עבור תאריכים: | | | | | | |
| 777 | פסגה | 01/03/24 | 31/03/24 | -7,433.60 | 39.61 | -2,944.45 ₪ |
| 778 | גבע | 1,289,580.80 | 421,120.00 | 0.00 | 39.61 | 0.00 ₪ |
| 779 | שפל | 1,719,728.00 | 1,760,934.40 | -41,206.40 | 35.26 | -14,529.38 ₪ |

מיזוג אוויר בניין 3 - 15091594 - D

| סוג תעריף | סוג צריכה | קריאה קודמת | קריאה נוכחית | סה"כ צריכה בקוט"ש | מחיר לקוט"ש בא"ג | סה"כ לתשלום |
|--------------------------|-----------|-------------|--------------|-------------------|------------------|-------------|
| פרטי חשבון עבור תאריכים: | | | | | | |
| 777 | פסגה | 01/03/24 | 31/03/24 | -1,600.80 | 39.61 | -634.08 ₪ |
| 778 | גבע | 322,586.40 | 178,112.80 | 0.00 | 39.61 | 0.00 ₪ |
| 779 | שפל | 636,261.60 | 645,880.80 | -9,619.20 | 35.26 | -3,391.73 ₪ |

בניין D ראשי סאפיניס ק.7 - 1 - 15140044

| סוג תעריף | סוג צריכה | קריאה קודמת | קריאה נוכחית | סה"כ צריכה בקוט"ש | מחיר לקוט"ש בא"ג | סה"כ לתשלום |
|--------------------------|-----------|-------------|--------------|-------------------|------------------|-------------|
| פרטי חשבון עבור תאריכים: | | | | | | |
| 777 | פסגה | 01/03/24 | 31/03/24 | -2,169.00 | 39.61 | -859.14 ₪ |
| 778 | גבע | 601,777.81 | 185,394.88 | 0.00 | 39.61 | 0.00 ₪ |
| 779 | שפל | 594,825.80 | 606,797.50 | -11,971.70 | 35.26 | -4,221.22 ₪ |





בנין D בקשי קומה 8 - 1 - 16224401

| סוג תעריף | סוג צריכה | קריאה קודמת | קריאה נוכחית | סה"כ צריכה בקוט"ש | מחיר לקוט"ש בא"ג | סה"כ לתשלום |
|--------------------------|-----------|-------------|--------------|-------------------|------------------|-------------|
| פרטי חשבון עבור תאריכים: | | | 31/03/24 | 01/03/24 | | |
| 777 | פסגה | 47,278.34 | 47,425.54 | -147.20 | 39.61 | ₪ -58.31 |
| 778 | גבע | 11,996.19 | 11,996.19 | 0.00 | 39.61 | ₪ 0.00 |
| 779 | שפל | 50,991.43 | 52,313.73 | -1,322.30 | 35.26 | ₪ -466.24 |

בנין D מחסן מיסטינג קומה 2 - 1 - 17312575

| סוג תעריף | סוג צריכה | קריאה קודמת | קריאה נוכחית | סה"כ צריכה בקוט"ש | מחיר לקוט"ש בא"ג | סה"כ לתשלום |
|--------------------------|-----------|-------------|--------------|-------------------|------------------|-------------|
| פרטי חשבון עבור תאריכים: | | | 31/03/24 | 01/03/24 | | |
| 777 | פסגה | 14,693.70 | 14,807.40 | -113.70 | 39.61 | ₪ -45.04 |
| 778 | גבע | 6,604.00 | 6,604.00 | 0.00 | 39.61 | ₪ 0.00 |
| 779 | שפל | 29,955.60 | 30,644.90 | -689.30 | 35.26 | ₪ -243.05 |

17312727 - 1 - 17312727-1

| סוג תעריף | סוג צריכה | קריאה קודמת | קריאה נוכחית | סה"כ צריכה בקוט"ש | מחיר לקוט"ש בא"ג | סה"כ לתשלום |
|--------------------------|-----------|-------------|--------------|-------------------|------------------|-------------|
| פרטי חשבון עבור תאריכים: | | | 31/03/24 | 01/03/24 | | |
| 777 | פסגה | 19,727.70 | 19,776.10 | -48.40 | 39.61 | ₪ -19.17 |
| 778 | גבע | 4,715.50 | 4,715.50 | 0.00 | 39.61 | ₪ 0.00 |
| 779 | שפל | 17,022.50 | 17,526.10 | -503.60 | 35.26 | ₪ -177.57 |

בנין D קווסט ק.4 - 1 - 17312864

| סוג תעריף | סוג צריכה | קריאה קודמת | קריאה נוכחית | סה"כ צריכה בקוט"ש | מחיר לקוט"ש בא"ג | סה"כ לתשלום |
|--------------------------|-----------|-------------|--------------|-------------------|------------------|-------------|
| פרטי חשבון עבור תאריכים: | | | 31/03/24 | 01/03/24 | | |
| 777 | פסגה | 124,753.50 | 125,360.60 | -607.10 | 39.61 | ₪ -240.47 |
| 778 | גבע | 52,533.10 | 52,533.10 | 0.00 | 39.61 | ₪ 0.00 |
| 779 | שפל | 201,521.80 | 205,063.60 | -3,541.80 | 35.26 | ₪ -1,248.84 |

17312903 - 1 - 17312903

| סוג תעריף | סוג צריכה | קריאה קודמת | קריאה נוכחית | סה"כ צריכה בקוט"ש | מחיר לקוט"ש בא"ג | סה"כ לתשלום |
|--------------------------|-----------|-------------|--------------|-------------------|------------------|-------------|
| פרטי חשבון עבור תאריכים: | | | 31/03/24 | 01/03/24 | | |
| 777 | פסגה | 229,228.50 | 231,418.20 | -2,189.70 | 39.61 | ₪ -867.34 |
| 778 | גבע | 67,585.40 | 67,585.40 | 0.00 | 39.61 | ₪ 0.00 |
| 779 | שפל | 355,216.60 | 366,463.20 | -11,246.60 | 35.26 | ₪ -3,965.55 |



בניין D - ק.02 - סלופארק - 1 - 17312916

| סוג תעריף | סוג צריכה | קריאה קודמת | קריאה נוכחית | סה"כ צריכה בקוט"ש | מחיר לקוט"ש בא"ג | סה"כ לתשלום |
|--------------------------|-----------|-------------|--------------|-------------------|------------------|-------------|
| פרטי חשבון עבור תאריכים: | | | | | | |
| 777 | פסגה | 01/03/24 | 31/03/24 | -502.70 | 39.61 | 199.12 ₪ |
| 778 | גבע | 9,276.30 | 9,276.30 | 0.00 | 39.61 | 0.00 ₪ |
| 779 | שפל | 67,292.00 | 69,765.10 | -2,473.10 | 35.26 | 872.02 ₪ |

בניין D - פרוו - 1 - 17313224

| סוג תעריף | סוג צריכה | קריאה קודמת | קריאה נוכחית | סה"כ צריכה בקוט"ש | מחיר לקוט"ש בא"ג | סה"כ לתשלום |
|--------------------------|-----------|-------------|--------------|-------------------|------------------|-------------|
| פרטי חשבון עבור תאריכים: | | | | | | |
| 777 | פסגה | 01/03/24 | 31/03/24 | -1,392.10 | 39.61 | 551.41 ₪ |
| 778 | גבע | 32,013.10 | 32,013.10 | 0.00 | 39.61 | 0.00 ₪ |
| 779 | שפל | 138,113.10 | 143,378.30 | -5,265.20 | 35.26 | 1,856.51 ₪ |

בניין D הלדמן אלדובי ק.5 - 1 - 18017330

| סוג תעריף | סוג צריכה | קריאה קודמת | קריאה נוכחית | סה"כ צריכה בקוט"ש | מחיר לקוט"ש בא"ג | סה"כ לתשלום |
|--------------------------|-----------|-------------|--------------|-------------------|------------------|-------------|
| פרטי חשבון עבור תאריכים: | | | | | | |
| 777 | פסגה | 01/03/24 | 31/03/24 | -52.80 | 39.61 | 20.91 ₪ |
| 778 | גבע | 5,647.20 | 5,647.20 | 0.00 | 39.61 | 0.00 ₪ |
| 779 | שפל | 32,258.00 | 32,584.80 | -326.80 | 35.26 | 115.23 ₪ |

בניין D אלקו מדיה ק.5 - 2 - 18017330

| סוג תעריף | סוג צריכה | קריאה קודמת | קריאה נוכחית | סה"כ צריכה בקוט"ש | מחיר לקוט"ש בא"ג | סה"כ לתשלום |
|--------------------------|-----------|-------------|--------------|-------------------|------------------|-------------|
| פרטי חשבון עבור תאריכים: | | | | | | |
| 777 | פסגה | 01/03/24 | 31/03/24 | -647.20 | 39.61 | 256.36 ₪ |
| 778 | גבע | 31,986.00 | 31,986.00 | 0.00 | 39.61 | 0.00 ₪ |
| 779 | שפל | 156,148.80 | 160,256.80 | -4,108.00 | 35.26 | 1,448.48 ₪ |

בניין D אלדן ק.5 - 3 - 18017330

| סוג תעריף | סוג צריכה | קריאה קודמת | קריאה נוכחית | סה"כ צריכה בקוט"ש | מחיר לקוט"ש בא"ג | סה"כ לתשלום |
|--------------------------|-----------|-------------|--------------|-------------------|------------------|-------------|
| פרטי חשבון עבור תאריכים: | | | | | | |
| 777 | פסגה | 01/03/24 | 31/03/24 | -355.80 | 39.61 | 140.93 ₪ |
| 778 | גבע | 25,658.80 | 25,658.80 | 0.00 | 39.61 | 0.00 ₪ |
| 779 | שפל | 90,070.60 | 92,595.00 | -2,524.40 | 35.26 | 890.10 ₪ |





18017330 - 4 - 18017330-4

| סוג תעריף | סוג צריכה | קריאה קודמת | קריאה נוכחית | סה"כ צריכה בקוט"ש | מחיר לקוט"ש בא"ג | סה"כ לתשלום |
|--------------------------|-----------|-------------|--------------|-------------------|------------------|-------------|
| פרטי חשבון עבור תאריכים: | | | | | | |
| 777 | פסגה | 01/03/24 | 31/03/24 | -720.40 | 39.61 | ₪ -285.35 |
| 778 | גבע | 24,058.80 | 24,058.80 | 0.00 | 39.61 | ₪ 0.00 |
| 779 | שפל | 122,514.00 | 126,677.20 | -4,163.20 | 35.26 | ₪ -1,467.94 |

בניין D כביש 6 ק.4 - 1 - 18170729

| סוג תעריף | סוג צריכה | קריאה קודמת | קריאה נוכחית | סה"כ צריכה בקוט"ש | מחיר לקוט"ש בא"ג | סה"כ לתשלום |
|--------------------------|-----------|-------------|--------------|-------------------|------------------|-------------|
| פרטי חשבון עבור תאריכים: | | | | | | |
| 777 | פסגה | 01/03/24 | 31/03/24 | -532.00 | 39.61 | ₪ -210.73 |
| 778 | גבע | 46,468.40 | 46,468.40 | 0.00 | 39.61 | ₪ 0.00 |
| 779 | שפל | 176,901.60 | 180,898.80 | -3,997.20 | 35.26 | ₪ -1,409.41 |

בניין D ליברה ק.3 - 2 - 18170729

| סוג תעריף | סוג צריכה | קריאה קודמת | קריאה נוכחית | סה"כ צריכה בקוט"ש | מחיר לקוט"ש בא"ג | סה"כ לתשלום |
|--------------------------|-----------|-------------|--------------|-------------------|------------------|-------------|
| פרטי חשבון עבור תאריכים: | | | | | | |
| 777 | פסגה | 01/03/24 | 31/03/24 | -835.52 | 39.61 | ₪ -330.95 |
| 778 | גבע | 26,305.92 | 26,305.92 | 0.00 | 39.61 | ₪ 0.00 |
| 779 | שפל | 111,702.24 | 115,770.72 | -4,068.48 | 35.26 | ₪ -1,434.55 |

בניין D אקספריטוס ק.3 - 3 - 18170729

| סוג תעריף | סוג צריכה | קריאה קודמת | קריאה נוכחית | סה"כ צריכה בקוט"ש | מחיר לקוט"ש בא"ג | סה"כ לתשלום |
|--------------------------|-----------|-------------|--------------|-------------------|------------------|-------------|
| פרטי חשבון עבור תאריכים: | | | | | | |
| 777 | פסגה | 01/03/24 | 31/03/24 | -339.20 | 39.61 | ₪ -134.36 |
| 778 | גבע | 8,567.36 | 8,567.36 | 0.00 | 39.61 | ₪ 0.00 |
| 779 | שפל | 48,585.76 | 50,546.24 | -1,960.48 | 35.26 | ₪ -691.27 |

בניין D - 03 - 4 - 18170729 - CTV

| סוג תעריף | סוג צריכה | קריאה קודמת | קריאה נוכחית | סה"כ צריכה בקוט"ש | מחיר לקוט"ש בא"ג | סה"כ לתשלום |
|--------------------------|-----------|-------------|--------------|-------------------|------------------|-------------|
| פרטי חשבון עבור תאריכים: | | | | | | |
| 777 | פסגה | 01/03/24 | 31/03/24 | -909.40 | 39.61 | ₪ -360.21 |
| 778 | גבע | 28,238.20 | 28,238.20 | 0.00 | 39.61 | ₪ 0.00 |
| 779 | שפל | 151,616.00 | 156,675.60 | -5,059.60 | 35.26 | ₪ -1,784.01 |





בניין D חברת כנס ממ"ד ק.3 - 1 - 18247613

| סוג תעריף | סוג צריכה | קריאה קודמת | קריאה נוכחית | סה"כ צריכה בקוט"ש | מחיר לקוט"ש בא"ג | סה"כ לתשלום |
|--------------------------|-----------|-------------|--------------|-------------------|------------------|-------------|
| פרטי חשבון עבור תאריכים: | | | | | | |
| 777 | פסגה | 01/03/24 | 31/03/24 | -3.70 | 39.61 | ₪ -1.47 |
| 778 | גבע | 360.40 | 360.40 | 0.00 | 39.61 | ₪ 0.00 |
| 779 | שפל | 1,576.50 | 1,600.70 | -24.20 | 35.26 | ₪ -8.53 |

בניין D - ק.05 - חוצה ישראל - 1 - 20281835

| סוג תעריף | סוג צריכה | קריאה קודמת | קריאה נוכחית | סה"כ צריכה בקוט"ש | מחיר לקוט"ש בא"ג | סה"כ לתשלום |
|--------------------------|-----------|-------------|--------------|-------------------|------------------|-------------|
| פרטי חשבון עבור תאריכים: | | | | | | |
| 777 | פסגה | 01/03/24 | 31/03/24 | -296.90 | 39.61 | ₪ -117.60 |
| 778 | גבע | 2,891.40 | 2,891.40 | 0.00 | 39.61 | ₪ 0.00 |
| 779 | שפל | 23,911.70 | 25,146.40 | -1,234.70 | 35.26 | ₪ -435.36 |

בניין D - ק.12 - סלופארק - 1 - 20281837

| סוג תעריף | סוג צריכה | קריאה קודמת | קריאה נוכחית | סה"כ צריכה בקוט"ש | מחיר לקוט"ש בא"ג | סה"כ לתשלום |
|--------------------------|-----------|-------------|--------------|-------------------|------------------|-------------|
| פרטי חשבון עבור תאריכים: | | | | | | |
| 777 | פסגה | 01/03/24 | 31/03/24 | -232.60 | 39.61 | ₪ -92.13 |
| 778 | גבע | 5,394.40 | 5,394.40 | 0.00 | 39.61 | ₪ 0.00 |
| 779 | שפל | 41,959.30 | 44,133.30 | -2,174.00 | 35.26 | ₪ -766.55 |

בניין D - ק.03 - נת"ע - 1 - 20281986

| סוג תעריף | סוג צריכה | קריאה קודמת | קריאה נוכחית | סה"כ צריכה בקוט"ש | מחיר לקוט"ש בא"ג | סה"כ לתשלום |
|--------------------------|-----------|-------------|--------------|-------------------|------------------|-------------|
| פרטי חשבון עבור תאריכים: | | | | | | |
| 777 | פסגה | 01/03/24 | 31/03/24 | -780.90 | 39.61 | ₪ -309.31 |
| 778 | גבע | 10,002.10 | 10,002.10 | 0.00 | 39.61 | ₪ 0.00 |
| 779 | שפל | 84,404.50 | 89,087.00 | -4,682.50 | 35.26 | ₪ -1,651.05 |

בניין D - ק.02 - שופרסל - 1 - 21262584

| סוג תעריף | סוג צריכה | קריאה קודמת | קריאה נוכחית | סה"כ צריכה בקוט"ש | מחיר לקוט"ש בא"ג | סה"כ לתשלום |
|--------------------------|-----------|-------------|--------------|-------------------|------------------|-------------|
| פרטי חשבון עבור תאריכים: | | | | | | |
| 777 | פסגה | 01/03/24 | 31/03/24 | -2,480.80 | 39.61 | ₪ -982.64 |
| 778 | גבע | 11,381.50 | 11,381.50 | 0.00 | 39.61 | ₪ 0.00 |
| 779 | שפל | 161,234.30 | 174,128.20 | -12,893.90 | 35.26 | ₪ -4,546.39 |





אורון נדל"ן לוח ממ"ד צד מזרח - 1 - 22009812

| סוג תעריף | סוג צריכה | קריאה קודמת | קריאה נוכחית | סה"כ צריכה בקוט"ש | מחיר לקוט"ש בא"ג | סה"כ לתשלום |
|--------------------------|-----------|-------------|--------------|-------------------|------------------|-------------|
| פרטי חשבון עבור תאריכים: | | | | | | |
| 777 | פסגה | 01/03/24 | 31/03/24 | -11.46 | 39.61 | ₪ -4.54 |
| 778 | גבע | 43.98 | 43.98 | 0.00 | 39.61 | ₪ 0.00 |
| 779 | שפל | 1,298.22 | 1,392.12 | -93.90 | 35.26 | ₪ -33.11 |

בנין D - ק.09 - בנק הפועלים לוח ממ"ד צד מערב - 2 - 22009812

| סוג תעריף | סוג צריכה | קריאה קודמת | קריאה נוכחית | סה"כ צריכה בקוט"ש | מחיר לקוט"ש בא"ג | סה"כ לתשלום |
|--------------------------|-----------|-------------|--------------|-------------------|------------------|-------------|
| פרטי חשבון עבור תאריכים: | | | | | | |
| 777 | פסגה | 01/03/24 | 31/03/24 | -6.00 | 39.61 | ₪ -2.38 |
| 778 | גבע | 0.96 | 0.96 | 0.00 | 39.61 | ₪ 0.00 |
| 779 | שפל | 538.44 | 613.98 | -75.54 | 35.26 | ₪ -26.64 |

בנין D - ק.10 - משה"ב ממ"ד צד מערב - 1 - 22009813

| סוג תעריף | סוג צריכה | קריאה קודמת | קריאה נוכחית | סה"כ צריכה בקוט"ש | מחיר לקוט"ש בא"ג | סה"כ לתשלום |
|--------------------------|-----------|-------------|--------------|-------------------|------------------|-------------|
| פרטי חשבון עבור תאריכים: | | | | | | |
| 777 | פסגה | 01/03/24 | 31/03/24 | -1.00 | 39.61 | ₪ -0.40 |
| 778 | גבע | 5.20 | 5.20 | 0.00 | 39.61 | ₪ 0.00 |
| 779 | שפל | 519.56 | 523.24 | -3.68 | 35.26 | ₪ -1.30 |

בנין D - ק.10 - בנק הפועלים ממ"ד צד מזרח - 2 - 22009813

| סוג תעריף | סוג צריכה | קריאה קודמת | קריאה נוכחית | סה"כ צריכה בקוט"ש | מחיר לקוט"ש בא"ג | סה"כ לתשלום |
|--------------------------|-----------|-------------|--------------|-------------------|------------------|-------------|
| פרטי חשבון עבור תאריכים: | | | | | | |
| 777 | פסגה | 01/03/24 | 31/03/24 | -9.60 | 39.61 | ₪ -3.80 |
| 778 | גבע | 0.88 | 0.88 | 0.00 | 39.61 | ₪ 0.00 |
| 779 | שפל | 926.16 | 959.04 | -32.88 | 35.26 | ₪ -11.59 |

בנין D - ק.10 - משה"ב - 3 - 22009813

| סוג תעריף | סוג צריכה | קריאה קודמת | קריאה נוכחית | סה"כ צריכה בקוט"ש | מחיר לקוט"ש בא"ג | סה"כ לתשלום |
|--------------------------|-----------|-------------|--------------|-------------------|------------------|-------------|
| פרטי חשבון עבור תאריכים: | | | | | | |
| 777 | פסגה | 01/03/24 | 31/03/24 | -487.60 | 39.61 | ₪ -193.14 |
| 778 | גבע | 1,172.20 | 1,172.20 | 0.00 | 39.61 | ₪ 0.00 |
| 779 | שפל | 40,631.80 | 43,557.80 | -2,926.00 | 35.26 | ₪ -1,031.71 |





סה"כ לדירה:

| שיא ביקוש | סה"כ | שפל | גבע | פסגה |
|-----------|-------------|-------------|-----------|------------|
| 12,267.97 | 65,888.68 | 54,735.21 | -773.35 | 11,926.82 |
| | 23,717.52 ₪ | 19,299.64 ₪ | -306.32 ₪ | 4,724.21 ₪ |

סה"כ צריכה

סה"כ לתשלום

| תשלום קבוע | סה"כ לתשלום |
|------------|-------------|
| 0.00 ₪ | 23,717.52 ₪ |

לא כולל מע"מ

התפלגות חיוב בש"ח לפי תעו"ז

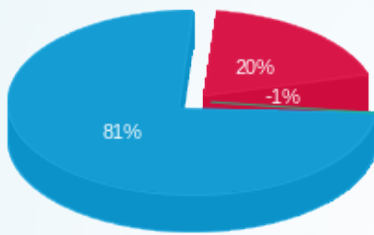

- פסגה (4,724.21 ₪)
- גבע (-306.32 ₪)
- שפל (19,299.64 ₪)

הסטוריית צריכה בקוט"ש

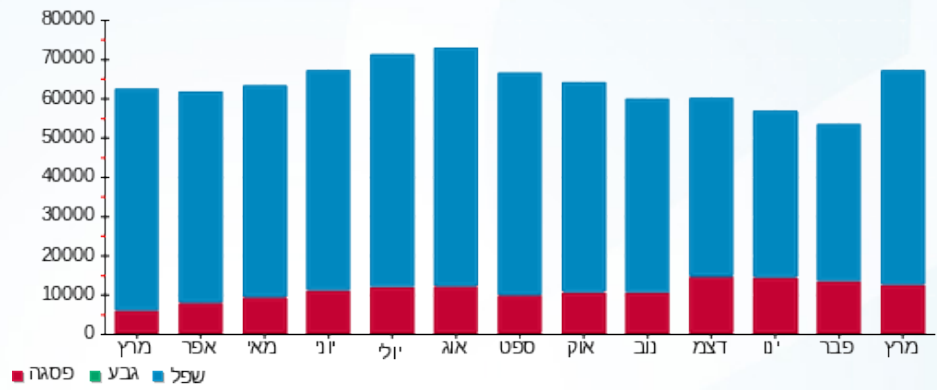



18/04/24 תאריך הפקה:
 31/03/24 תאריך קריאה נוכחית:
 01/03/24 תאריך קריאה קודמת:

שם דייר: בניין D ראשי חיוני שנאי T5
 שם אתר: מרכז עזריאלי חולון

לקוח/ה נכבד/ה, אנו מתכבדים להגיש את חישוב צריכת החשמל לתקופה 01/03/24 - 31/03/24:

ראשי חיוני שנאי 1 - 15091594 - T5

| סה"כ לתשלום | מחיר לקוט"ש בא"ג | סה"כ צריכה בקוט"ש | קריאה נוכחית | קריאה קודמת | סוג צריכה | סוג תעריף |
|-------------|------------------|-------------------|--------------|--------------|-----------|--------------------------|
| | | | 31/03/24 | 01/03/24 | | פרטי חשבון עבור תאריכים: |
| ₪ 966.48 | 39.61 | 2,440.00 | 655,494.40 | 653,054.40 | פסגה | 777 |
| ₪ 0.00 | 39.61 | 0.00 | 355,883.20 | 355,883.20 | גבע | 778 |
| ₪ 5,797.87 | 35.26 | 16,443.20 | 1,227,395.20 | 1,210,952.00 | שפל | 779 |

סה"כ לדייר:

| שיא ביקוש | סה"כ | שפל | גבע | פסגה |
|-----------|------------|------------|--------|----------|
| 205.94 | 18,883.20 | 16,443.20 | 0.00 | 2,440.00 |
| | ₪ 6,764.36 | ₪ 5,797.87 | ₪ 0.00 | ₪ 966.48 |

סה"כ צריכה
 סה"כ לתשלום

| | | |
|------------|--------------------|---------------------|
| ₪ 0.00 | תשלום קבוע | |
| ₪ 6,764.36 | סה"כ לתשלום | לא כולל מע"מ |

התפלגות חיוב בש"ח לפי תעו"ז

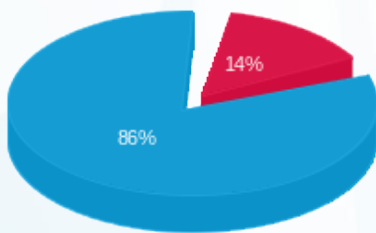

פסגה (₪ 966.48) ■
 גבע (₪ 0.00) ■
 שפל (₪ 5,797.87) ■

הסטוריית צריכה בקוט"ש

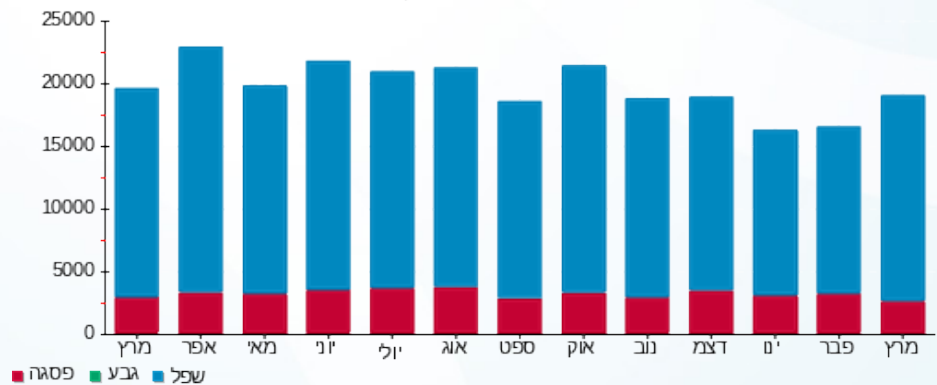



18/04/24

תאריך הפקה:

שם דייר: בניין D ראשי שנאי T2

31/03/24

תאריך קריאה נוכחית:

שם אתר: מרכז עזריאלי חולון

01/03/24

תאריך קריאה קודמת:

לקוח/ה נכבד/ה, אנו מתכבדים להגיש את חישוב צריכת החשמל לתקופה 01/03/24 - 31/03/24:

בניין D ראשי שנאי 1 - 14155703 - T2

| סה"כ לתשלום | מחיר לקוט"ש בא"ג | סה"כ צריכה בקוט"ש | קריאה נוכחית | קריאה קודמת | סוג צריכה | סוג תעריף |
|-------------|------------------|-------------------|--------------|--------------|-----------|--------------------------|
| | | | 31/03/24 | 01/03/24 | | פרטי חשבון עבור תאריכים: |
| 14,183.55 ₪ | 39.61 | 35,808.00 | 6,369,772.80 | 6,333,964.80 | פסגה | 777 |
| 0.00 ₪ | 39.61 | 0.00 | 2,291,520.00 | 2,291,520.00 | גבע | 778 |
| 72,966.20 ₪ | 35.26 | 206,937.60 | 9,183,840.00 | 8,976,902.40 | שפל | 779 |

סה"כ לדייר:

| שיא ביקוש | סה"כ | שפל | גבע | פסגה |
|-----------|-------------|-------------|--------|-------------|
| 644.29 | 242,745.60 | 206,937.60 | 0.00 | 35,808.00 |
| | 87,149.75 ₪ | 72,966.20 ₪ | 0.00 ₪ | 14,183.55 ₪ |

סה"כ צריכה

סה"כ לתשלום

| | | |
|-------------|--------------------|---------------------|
| 0.00 ₪ | תשלום קבוע | |
| 87,149.75 ₪ | סה"כ לתשלום | לא כולל מע"מ |

התפלגות חיוב בש"ח לפי תעו"ז

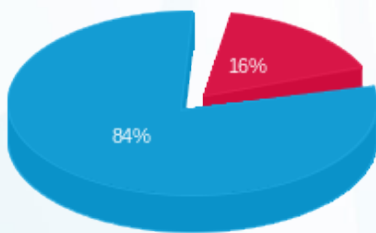

- פסגה (14,183.55 ₪)
- גבע (0.00 ₪)
- שפל (72,966.20 ₪)

הסטוריית צריכה בקוט"ש

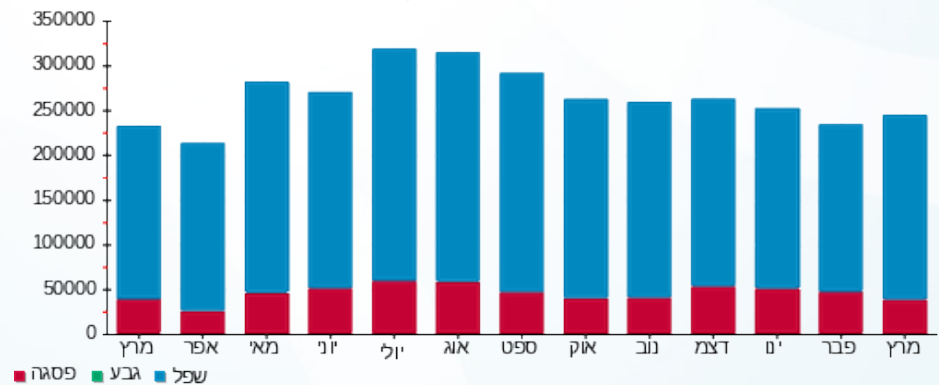



18/04/24 תאריך הפקה:
 31/03/24 תאריך קריאה נוכחית:
 01/03/24 תאריך קריאה קודמת:

שם דייר: בניין D ראשי שנאי T3
 שם אתר: מרכז עזריאלי חולון

לקוח/ה נכבד/ה, אנו מתכבדים להגיש את חישוב צריכת החשמל לתקופה 01/03/24 - 31/03/24:

בניין D ראשי שנאי 1 - 14155666 - T3

| סה"כ לתשלום | מחיר לקוט"ש בא"ג | סה"כ צריכה בקוט"ש | קריאה נוכחית | קריאה קודמת | סוג צריכה | סוג תעריף |
|-------------|------------------|-------------------|--------------|--------------|--------------------------|-----------|
| | | | 31/03/24 | 01/03/24 | פרטי חשבון עבור תאריכים: | |
| 0.00 ₪ | 39.61 | 0.00 | 1,700,083.20 | 1,700,083.20 | פסגה | 777 |
| 0.00 ₪ | 39.61 | 0.00 | 693,523.20 | 693,523.20 | גבע | 778 |
| 0.00 ₪ | 35.26 | 0.00 | 2,073,964.80 | 2,073,964.80 | שפל | 779 |

סה"כ לדייר:

| שיא ביקוש | סה"כ | שפל | גבע | פסגה |
|-----------|--------|--------|--------|--------|
| | 0.00 | 0.00 | 0.00 | 0.00 |
| | 0.00 ₪ | 0.00 ₪ | 0.00 ₪ | 0.00 ₪ |

סה"כ צריכה
 סה"כ לתשלום

| | | |
|--------|-------------|--------------|
| 0.00 ₪ | תשלום קבוע | |
| 0.00 ₪ | סה"כ לתשלום | לא כולל מע"מ |





18/04/24 תאריך הפקה:
 31/03/24 תאריך קריאה נוכחית:
 01/03/24 תאריך קריאה קודמת:

שם דייר: בניין D ראשי שגאי T4
 שם אתר: מרכז עזריאלי חולון

לקוח/ה נכבד/ה, אנו מתכבדים להגיש את חישוב צריכת החשמל לתקופה 01/03/24 - 31/03/24:

בניין D ראשי שגאי 1 - 14155671 - T4

| סה"כ לתשלום | מחיר לקוט"ש בא"ג | סה"כ צריכה בקוט"ש | קריאה נוכחית | קריאה קודמת | סוג צריכה | סוג תעריף |
|-------------|------------------|-------------------|--------------|-------------|-----------|--------------------------|
| | | | 31/03/24 | 01/03/24 | | פרטי חשבון עבור תאריכים: |
| 0.00 ₪ | 39.61 | 0.00 | 0.00 | 0.00 | פסגה | 777 |
| 0.00 ₪ | 39.61 | 0.00 | 0.00 | 0.00 | גבע | 778 |
| 0.00 ₪ | 35.26 | 0.00 | 0.00 | 0.00 | שפל | 779 |

סה"כ לדייר:

| שיא ביקוש | סה"כ | שפל | גבע | פסגה |
|-----------|--------|--------|--------|--------|
| | 0.00 | 0.00 | 0.00 | 0.00 |
| | 0.00 ₪ | 0.00 ₪ | 0.00 ₪ | 0.00 ₪ |

סה"כ צריכה
 סה"כ לתשלום

| | | |
|--------|-------------|--------------|
| 0.00 ₪ | תשלום קבוע | |
| 0.00 ₪ | סה"כ לתשלום | לא כולל מע"מ |





18/04/24 תאריך הפקה:
 31/03/24 תאריך קריאה נוכחית:
 01/03/24 תאריך קריאה קודמת:

שם דייר: בניין D ראשי שנאי T5
 שם אתר: מרכז עזריאלי חולון

לקוח/ה נכבד/ה, אנו מתכבדים להגיש את חישוב צריכת החשמל לתקופה 01/03/24 - 31/03/24:

בניין D ראשי שנאי 1 - 14155706 - T5

| סה"כ לתשלום | מחיר לקוט"ש בא"ג | סה"כ צריכה בקוט"ש | קריאה נוכחית | קריאה קודמת | סוג צריכה | סוג תעריף |
|-------------|------------------|-------------------|---------------|---------------|--------------------------|-----------|
| | | | 31/03/24 | 01/03/24 | פרטי חשבון עבור תאריכים: | |
| 20,271.04 ₪ | 39.61 | 51,176.58 | 8,207,451.78 | 8,156,275.20 | פסגה | 777 |
| 0.00 ₪ | 39.61 | 0.00 | 2,874,739.20 | 2,874,739.20 | גבע | 778 |
| 99,098.09 ₪ | 35.26 | 281,049.60 | 11,111,872.00 | 10,830,822.40 | שפל | 779 |

סה"כ לדיר:

| שיא ביקוש | סה"כ | שפל | גבע | פסגה |
|-----------|--------------|-------------|--------|-------------|
| 12,267.97 | 332,226.18 | 281,049.60 | 0.00 | 51,176.58 |
| | 119,369.13 ₪ | 99,098.09 ₪ | 0.00 ₪ | 20,271.04 ₪ |

סה"כ צריכה
 סה"כ לתשלום

| | | |
|--------------|--------------------|---------------------|
| 0.00 ₪ | תשלום קבוע | |
| 119,369.13 ₪ | סה"כ לתשלום | לא כולל מע"מ |

התפלגות חיוב בש"ח לפי תעו"ז

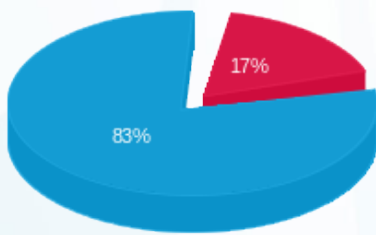

■ פסגה (20,271.04 ₪)
 ■ גבע (0.00 ₪)
 ■ שפל (99,098.09 ₪)

הסטוריית צריכה בקוט"ש

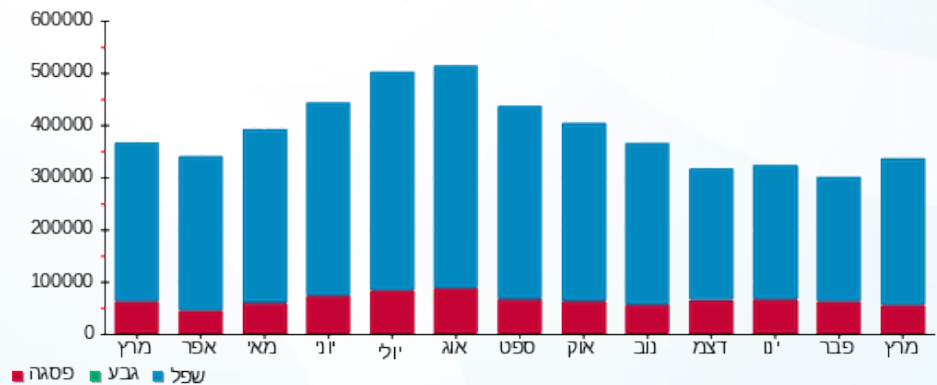



18/04/24 תאריך הפקה:
 31/03/24 תאריך קריאה נוכחית:
 01/03/24 תאריך קריאה קודמת:

שם דייר: חניון - בי.בי.בי - טעינת אופנועים
 שם אתר: מרכז עזריאלי חולון

לקוח/ה נכבד/ה, אנו מתכבדים להגיש את חישוב צריכת החשמל לתקופה 01/03/24 - 31/03/24:

חניון בניין A - בי.בי.בי - טעינת אופנועים - 1 - 18247404 (3x16)

| סוג תעריף | סוג צריכה | קריאה קודמת | קריאה נוכחית | סה"כ צריכה בקוט"ש | מחיר לקוט"ש בא"ג | סה"כ לתשלום |
|--------------------------|-----------|-------------|--------------|-------------------|------------------|-------------|
| פרטי חשבון עבור תאריכים: | | | | | | |
| 777 | פסגה | 01/03/24 | 31/03/24 | 0.00 | 39.61 | 0.00 ₪ |
| 778 | גבע | 2,612.20 | 2,612.20 | 0.00 | 39.61 | 0.00 ₪ |
| 779 | שפל | 10,151.20 | 10,151.20 | 0.00 | 35.26 | 0.00 ₪ |

סה"כ לדייר:

| פסגה | גבע | שפל | סה"כ | שיא ביקוש |
|--------|--------|--------|--------|-----------|
| 0.00 | 0.00 | 0.00 | 0.00 | 6.18 |
| 0.00 ₪ | 0.00 ₪ | 0.00 ₪ | 0.00 ₪ | |

סה"כ צריכה
 סה"כ לתשלום

| | | |
|----------|-----------------------------------|--------------|
| 226.74 ₪ | תשלום קבוע | |
| 3.36 ₪ | תשלום עבור גודל חיבור בKVA (3x16) | |
| 230.10 ₪ | סה"כ לתשלום | לא כולל מע"מ |

התפלגות חיוב בש"ח לפי תעו"ז

הסטוריית צריכה בקוט"ש

פסגה (0.00 ₪)
 גבע (0.00 ₪)
 שפל (0.00 ₪)

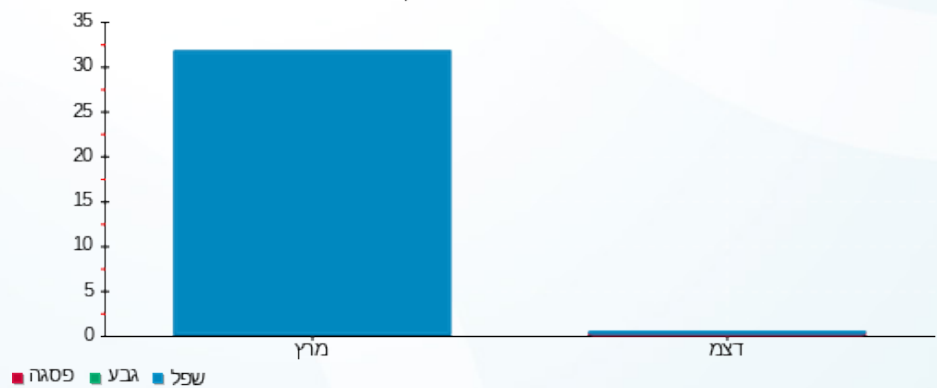



18/04/24 תאריך הפקה:
 31/03/24 תאריך קריאה נוכחית:
 01/03/24 תאריך קריאה קודמת:

שם דייר: חניון - ראשי שנאי חניון 6 (B)
 שם אתר: מרכז עזריאלי חולון

לקוח/ה נכבד/ה, אנו מתכבדים להגיש את חישוב צריכת החשמל לתקופה 01/03/24 - 31/03/24:

חניון - ראשי שנאי חניון 6 - 15 - 13044120

| סה"כ לתשלום | מחיר לקוט"ש בא"ג | סה"כ צריכה בקוט"ש | קריאה נוכחית | קריאה קודמת | סוג צריכה | סוג תעריף |
|-------------|------------------|-------------------|--------------|--------------|--------------------------|-----------|
| | | | 31/03/24 | 01/03/24 | פרטי חשבון עבור תאריכים: | |
| ₪ 3,739.18 | 39.61 | 9,440.00 | 1,156,864.00 | 1,147,424.00 | פסגה | 777 |
| ₪ 0.00 | 39.61 | 0.00 | 513,248.00 | 513,248.00 | גבע | 778 |
| ₪ 24,529.68 | 35.26 | 69,568.00 | 2,332,512.00 | 2,262,944.00 | שפל | 779 |

סה"כ לדייר:

| שיא ביקוש | סה"כ | שפל | גבע | פסגה | סה"כ צריכה |
|-----------|-------------|-------------|--------|------------|-------------|
| 1,892.16 | 79,008.00 | 69,568.00 | 0.00 | 9,440.00 | סה"כ לתשלום |
| | ₪ 28,268.86 | ₪ 24,529.68 | ₪ 0.00 | ₪ 3,739.18 | |

| תשלום קבוע | סה"כ לתשלום | לא כולל מע"מ |
|------------|-------------|--------------|
| ₪ 0.00 | | |
| | ₪ 28,268.86 | |

התפלגות חיוב בש"ח לפי תעו"ז

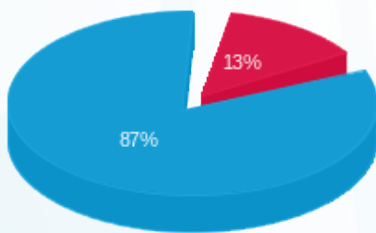

פסגה (₪ 3,739.18) 87%
 גבע (₪ 0.00) 13%
 שפל (₪ 24,529.68) 0%

הסטוריית צריכה בקוט"ש

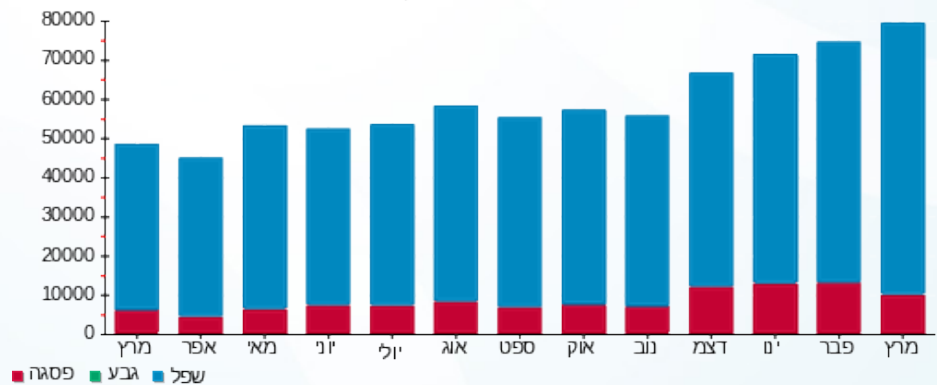

18/04/24 תאריך הפקה:
 31/03/24 תאריך קריאה נוכחית:
 01/03/24 תאריך קריאה קודמת:

שם דייר: חניון - ראשי שנאי חניון 7 (B)
 שם אתר: מרכז עזריאלי חולון

לקוח/ה נכבד/ה, אנו מתכבדים להגיש את חישוב צריכת החשמל לתקופה 01/03/24 - 31/03/24:

חניון - ראשי שנאי חניון 7 - 15 - 13044082

| סוג תעריף | סוג צריכה | קריאה קודמת | קריאה נוכחית | סה"כ צריכה בקוט"ש | מחיר לקוט"ש בא"ג | סה"כ לתשלום |
|-----------|-----------|--------------|--------------|--------------------------|------------------|-------------|
| | | 01/03/24 | 31/03/24 | פרטי חשבון עבור תאריכים: | | |
| 777 | פסגה | 1,329,184.00 | 1,339,808.00 | 10,624.00 | 39.61 | 4,208.17 ₪ |
| 778 | גבע | 653,536.00 | 653,536.00 | 0.00 | 39.61 | 0.00 ₪ |
| 779 | שפל | 2,677,952.00 | 2,737,760.00 | 59,808.00 | 35.26 | 21,088.30 ₪ |

סה"כ לדייר:

| פסגה | גבע | שפל | סה"כ | שיא ביקוש |
|------------|--------|-------------|-------------|-----------|
| 10,624.00 | 0.00 | 59,808.00 | 70,432.00 | 829.12 |
| 4,208.17 ₪ | 0.00 ₪ | 21,088.30 ₪ | 25,296.47 ₪ | |

סה"כ צריכה
 סה"כ לתשלום

| | | |
|-------------|-------------|--------------|
| 0.00 ₪ | תשלום קבוע | |
| 25,296.47 ₪ | סה"כ לתשלום | לא כולל מע"מ |

התפלגות חיוב בש"ח לפי תעו"ז

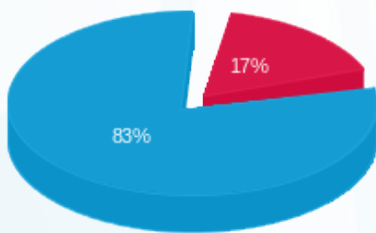

פסגה (4,208.17 ₪) 83%
 גבע (0.00 ₪) 17%
 שפל (21,088.30 ₪) 0%

הסטוריית צריכה בקוט"ש

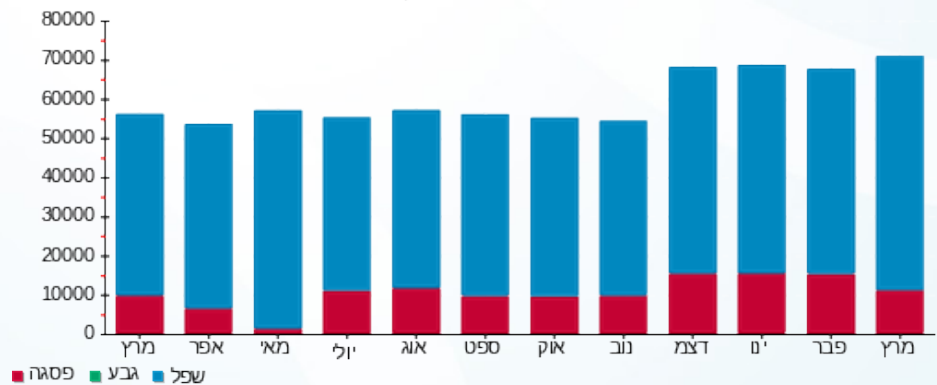



18/04/24

תאריך הפקדה:

שם דייר: חניון לוח קומתי EP1

31/03/24

תאריך קריאה נוכחית:

שם אתר: מרכז עזריאלי חולון

01/03/24

תאריך קריאה קודמת:

לקוח/ה נכבד/ה, אנו מתכבדים להגיש את חישוב צריכת החשמל לתקופה 01/03/24 - 31/03/24:

חניון לוח קומתי 2 - (3x400) EP1

| סוג תעריף | סוג צריכה | קריאה קודמת | קריאה נוכחית | סה"כ צריכה בקוט"ש | מחיר לקוט"ש בא"ג | סה"כ לתשלום |
|--------------------------|-----------|-------------|--------------|-------------------|------------------|-------------|
| פרטי חשבון עבור תאריכים: | | | | | | |
| 777 | פסגה | 01/03/24 | 31/03/24 | 444,904.00 | 39.61 | 814.78 ₪ |
| 778 | גבע | 187,936.00 | 187,936.00 | 0.00 | 39.61 | 0.00 ₪ |
| 779 | שפל | 765,589.00 | 781,390.00 | 15,801.00 | 35.26 | 5,571.43 ₪ |

סה"כ לדייר:

| פסגה | גבע | שפל | סה"כ | שיא ביקוש |
|----------|--------|------------|------------|-----------|
| 2,057.00 | 0.00 | 15,801.00 | 17,858.00 | 51.64 |
| 814.78 ₪ | 0.00 ₪ | 5,571.43 ₪ | 6,386.21 ₪ | |

סה"כ צריכה

סה"כ לתשלום

| | | |
|------------|---|---------------------|
| 0.00 ₪ | תשלום קבוע | |
| 83.92 ₪ | תשלום עבור גודל חיבור בKVA (3x400) | |
| 6,470.13 ₪ | סה"כ לתשלום | לא כולל מע"מ |

התפלגות חיוב בש"ח לפי תעו"ז

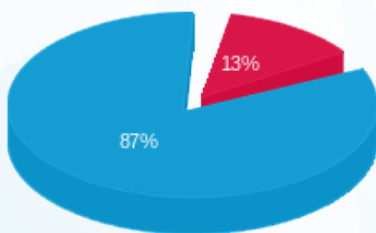

- פסגה (814.78 ₪) 87%
- גבע (0.00 ₪) 0%
- שפל (5,571.43 ₪) 13%

הסטוריית צריכה בקוט"ש

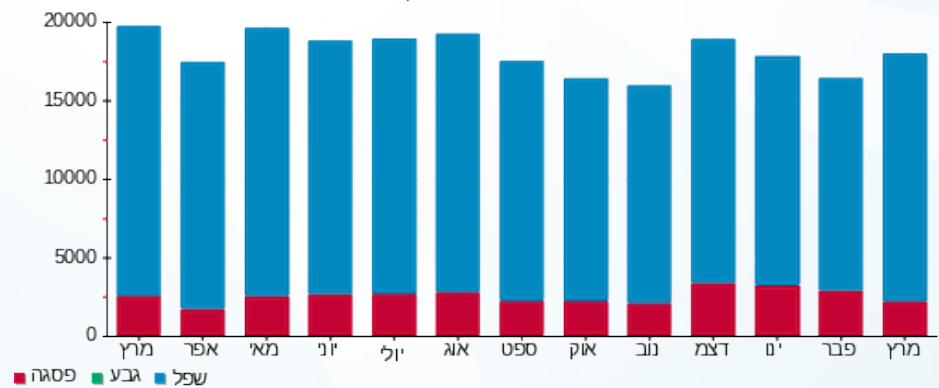



18/04/24

תאריך הפקה:

שם דייר: חניון לוח קומתי EP2

31/03/24

תאריך קריאה נוכחית:

שם אתר: מרכז עזריאלי חולון

01/03/24

תאריך קריאה קודמת:

לקוח/ה נכבד/ה, אנו מתכבדים להגיש את חישוב צריכת החשמל לתקופה 01/03/24 - 31/03/24:

חניון לוח קומתי 3 - EP2 - (3x400)13044120

| סוג תעריף | סוג צריכה | קריאה קודמת | קריאה נוכחית | סה"כ צריכה בקוט"ש | מחיר לקוט"ש בא"ג | סה"כ לתשלום |
|--------------------------|-----------|-------------|--------------|-------------------|------------------|-------------|
| פרטי חשבון עבור תאריכים: | | | | | | |
| 777 | פסגה | 01/03/24 | 31/03/24 | 2,390.00 | 39.61 | 946.68 ₪ |
| 778 | גבע | 85,266.00 | 85,266.00 | 0.00 | 39.61 | 0.00 ₪ |
| 779 | שפל | 461,017.00 | 480,738.00 | 19,721.00 | 35.26 | 6,953.62 ₪ |

סה"כ לדייר:

| פסגה | גבע | שפל | סה"כ | שיא ביקוש |
|----------|--------|------------|------------|-----------|
| 2,390.00 | 0.00 | 19,721.00 | 22,111.00 | 139.00 |
| 946.68 ₪ | 0.00 ₪ | 6,953.62 ₪ | 7,900.30 ₪ | |

סה"כ צריכה

סה"כ לתשלום

| | | |
|------------|------------------------------------|--------------|
| 0.00 ₪ | תשלום קבוע | |
| 83.92 ₪ | תשלום עבור גודל חיבור בKVA (3x400) | |
| 7,984.22 ₪ | סה"כ לתשלום | לא כולל מע"מ |

התפלגות חיוב בש"ח לפי תעו"ז

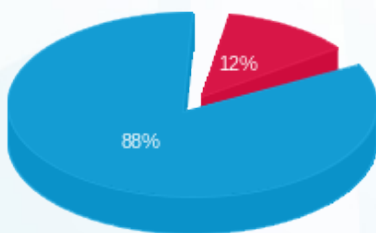

- פסגה (946.68 ₪) - 12%
- גבע (0.00 ₪) - 88%
- שפל (6,953.62 ₪)

הסטוריית צריכה בקוט"ש

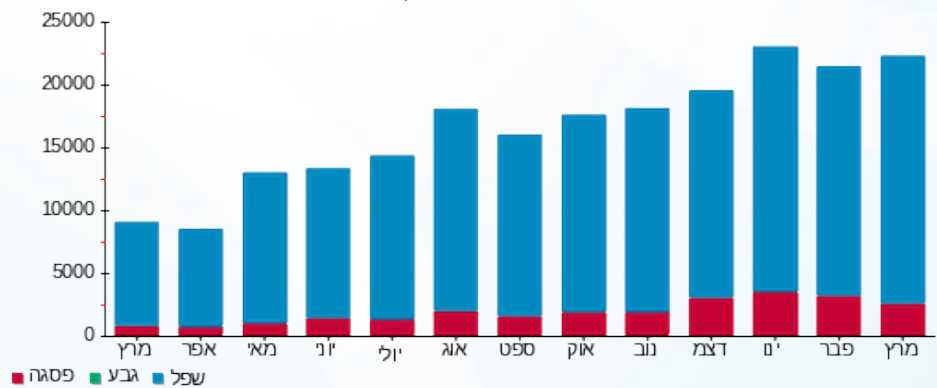



18/04/24 תאריך הפקה:
 31/03/24 תאריך קריאה נוכחית:
 01/03/24 תאריך קריאה קודמת:

שם דייר: חניון לוח קומתי EP3
 שם אתר: מרכז עזריאלי חולון

לקוח/ה נכבד/ה, אנו מתכבדים להגיש את חישוב צריכת החשמל לתקופה 01/03/24 - 31/03/24:

חניון לוח קומתי 4 - EP3 - (3x400)13044120

| סוג תעריף | סוג צריכה | קריאה קודמת | קריאה נוכחית | סה"כ צריכה בקוט"ש | מחיר לקוט"ש בא"ג | סה"כ לתשלום |
|--------------------------|-----------|-------------|--------------|-------------------|------------------|-------------|
| פרטי חשבון עבור תאריכים: | | | | | | |
| 777 | פסגה | 01/03/24 | 31/03/24 | 2,294.00 | 39.61 | 908.65 ₪ |
| 778 | גבע | 95,817.00 | 95,817.00 | 0.00 | 39.61 | 0.00 ₪ |
| 779 | שפל | 433,308.00 | 451,191.00 | 17,883.00 | 35.26 | 6,305.55 ₪ |

סה"כ לדייר:

| פסגה | גבע | שפל | סה"כ | שיא ביקוש |
|----------|--------|------------|------------|-----------|
| 2,294.00 | 0.00 | 17,883.00 | 20,177.00 | 89.74 |
| 908.65 ₪ | 0.00 ₪ | 6,305.55 ₪ | 7,214.20 ₪ | |

סה"כ צריכה
 סה"כ לתשלום

| | | |
|------------|------------------------------------|--------------|
| 0.00 ₪ | תשלום קבוע | |
| 83.92 ₪ | תשלום עבור גודל חיבור בKVA (3x400) | |
| 7,298.12 ₪ | סה"כ לתשלום | לא כולל מע"מ |

התפלגות חיוב בש"ח לפי תעו"ז

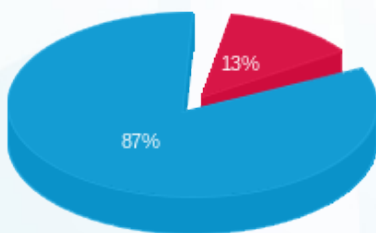

פסגה (908.65 ₪)
 גבע (0.00 ₪)
 שפל (6,305.55 ₪)

הסטוריית צריכה בקוט"ש

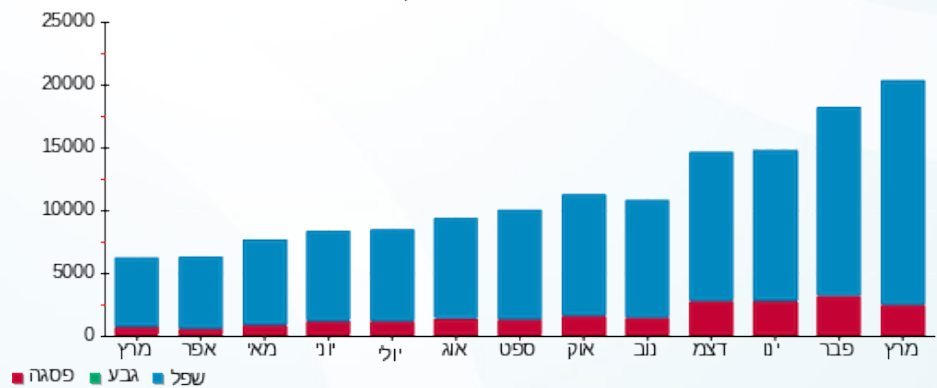



18/04/24

תאריך הפקדה:

שם דייר: חניון לוח קומתי EP4
שם אתר: מרכז עזריאלי חולון

31/03/24

תאריך קריאה נוכחית:

01/03/24

תאריך קריאה קודמת:

לקוח/ה נכבד/ה, אנו מתכבדים להגיש את חישוב צריכת החשמל לתקופה 01/03/24 - 31/03/24:

חניון לוח קומתי 1 - EP4 - (3x400)13044120

| סוג תעריף | סוג צריכה | קריאה קודמת | קריאה נוכחית | סה"כ צריכה בקוט"ש | מחיר לקוט"ש בא"ג | סה"כ לתשלום |
|--------------------------|-----------|-------------|--------------|-------------------|------------------|-------------|
| פרטי חשבון עבור תאריכים: | | | | | | |
| 777 | פסגה | 01/03/24 | 31/03/24 | 2,626.00 | 39.61 | 1,040.16 ₪ |
| 778 | גבע | 135,030.00 | 135,030.00 | 0.00 | 39.61 | 0.00 ₪ |
| 779 | שפל | 557,521.00 | 573,482.00 | 15,961.00 | 35.26 | 5,627.85 ₪ |

סה"כ לדייר:

| פסגה | גבע | שפל | סה"כ | שיא ביקוש |
|------------|--------|------------|------------|-----------|
| 2,626.00 | 0.00 | 15,961.00 | 18,587.00 | 29.55 |
| 1,040.16 ₪ | 0.00 ₪ | 5,627.85 ₪ | 6,668.01 ₪ | |

סה"כ צריכה

סה"כ לתשלום

| | | |
|------------|------------------------------------|--------------|
| 0.00 ₪ | תשלום קבוע | |
| 83.92 ₪ | תשלום עבור גודל חיבור בKVA (3x400) | |
| 6,751.93 ₪ | סה"כ לתשלום | לא כולל מע"מ |

התפלגות חיוב בש"ח לפי תעו"ז

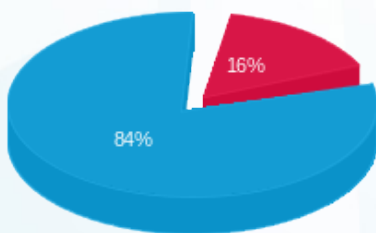

- פסגה (1,040.16 ₪) 84%
- גבע (0.00 ₪) 16%
- שפל (5,627.85 ₪) 0%

הסטוריית צריכה בקוט"ש

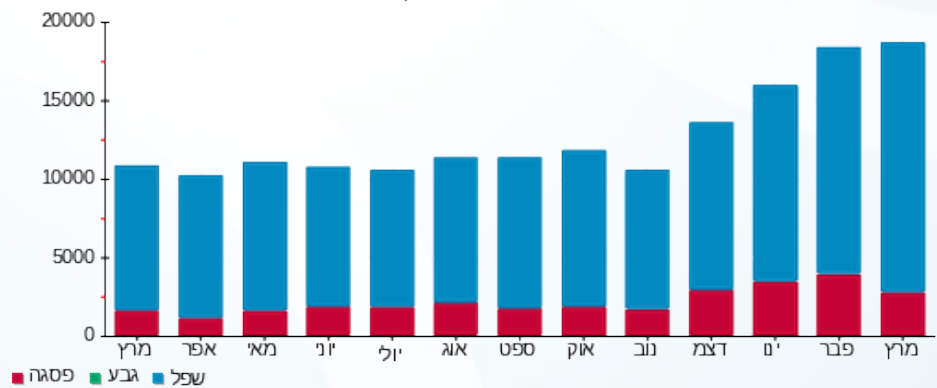

18/04/24 תאריך הפקה:
 31/03/24 תאריך קריאה נוכחית:
 01/03/24 תאריך קריאה קודמת:

שם דייר: מפסק לוח תאורות חוץ QH2
 שם אתר: מרכז עזריאלי חולון
 תאריך כניסה: 19/03/24

לקוח/ה נכבד/ה, אנו מתכבדים להגיש את חישוב צריכת החשמל לתקופה 19/03/24 - 31/03/24:

מפסק לוח תאורות חוץ 6 - (3x63)13044082 - QH2

| סוג תעריף | סוג צריכה | קריאה קודמת | קריאה נוכחית | סה"כ צריכה בקוט"ש | מחיר לקוט"ש בא"ג | סה"כ לתשלום |
|--------------------------|-----------|-------------|--------------|-------------------|------------------|-------------|
| פרטי חשבון עבור תאריכים: | | | | | | |
| 777 | פסגה | 19/03/24 | 31/03/24 | 249.90 | 39.61 | 98.99 ₪ |
| 778 | גבע | 0.00 | 0.00 | 0.00 | 39.61 | 0.00 ₪ |
| 779 | שפל | 0.00 | 736.00 | 736.00 | 35.26 | 259.51 ₪ |

סה"כ לדייר:

| פסגה | גבע | שפל | סה"כ | שיא ביקוש |
|---------|--------|----------|----------|-----------|
| 249.90 | 0.00 | 736.00 | 985.90 | 7.16 |
| 98.99 ₪ | 0.00 ₪ | 259.51 ₪ | 358.50 ₪ | |

סה"כ צריכה
 סה"כ לתשלום

| | | |
|----------|--|---------------------|
| 0.00 ₪ | תשלום קבוע | |
| 5.54 ₪ | תשלום עבור גודל חיבור בKVA (3x63) | |
| 364.04 ₪ | סה"כ לתשלום | לא כולל מע"מ |

התפלגות חיוב בש"ח לפי תעו"ז

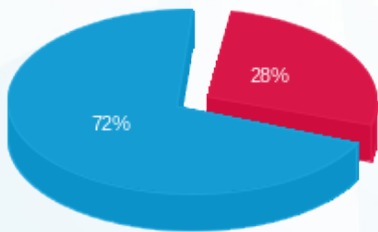

פסגה (98.99 ₪)
 גבע (0.00 ₪)
 שפל (259.51 ₪)

הסטוריית צריכה בקוט"ש

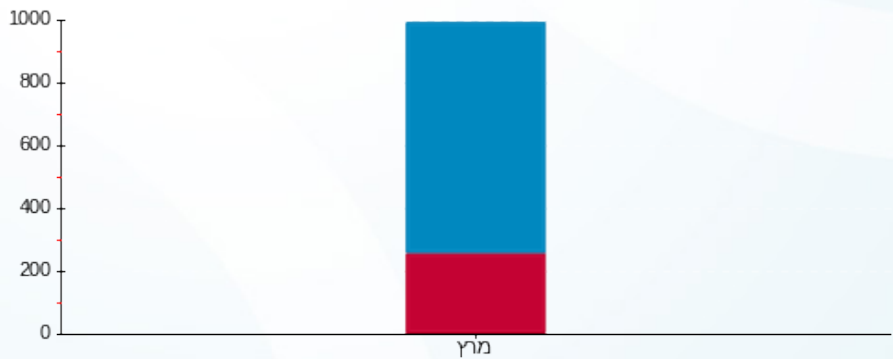

פסגה גבע שפל