



01/05/24 תאריך הפקה:
 30/04/24 תאריך קריאה נוכחית:
 01/04/24 תאריך קריאה קודמת:

שם דייר: דניאל - קפסיקום מחסן לובי
 שם אתר: בית אינטרגאמא

לקוח/ה נכבד/ה, אנו מתכבדים להגיש את חישוב צריכת החשמל לתקופה 01/04/24 - 30/04/24:

דניאל - קפסיקום מחסן לובי - 1 - 17313074

סה"כ לתשלום	מחיר לקוט"ש בא"ג	סה"כ צריכה בקוט"ש	קריאה נוכחית	קריאה קודמת	סוג צריכה	סוג תעריף
			30/04/24	01/04/24	פרטי חשבון עבור תאריכים:	
₪ 0.59	39.61	1.50	21,503.30	21,501.80	פסגה	777
₪ 0.00	39.61	0.00	11,291.30	11,291.30	גבע	778
₪ 3.17	35.26	9.00	41,065.10	41,056.10	שפל	779

סה"כ לדייר:

שיא ביקוש	סה"כ	שפל	גבע	פסגה
4.17	10.50	9.00	0.00	1.50
	₪ 3.77	₪ 3.17	₪ 0.00	₪ 0.59

סה"כ צריכה
 סה"כ לתשלום

₪ 226.74	תשלום קבוע	
₪ 0.00	תשלום עבור גודל חיבור בKVA (0x0)	
1.000	מקדם הספק	
₪ 0.00	תשלום עבור מקדם הספק	
₪ 230.51	סה"כ לתשלום	לא כולל מע"מ

התפלגות חיוב בש"ח לפי תעו"ז

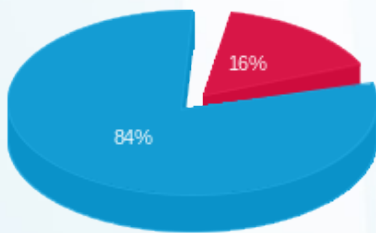

פסגה (₪ 0.59) ■
 גבע (₪ 0.00) ■
 שפל (₪ 3.17) ■

הסטוריית צריכה בקוט"ש

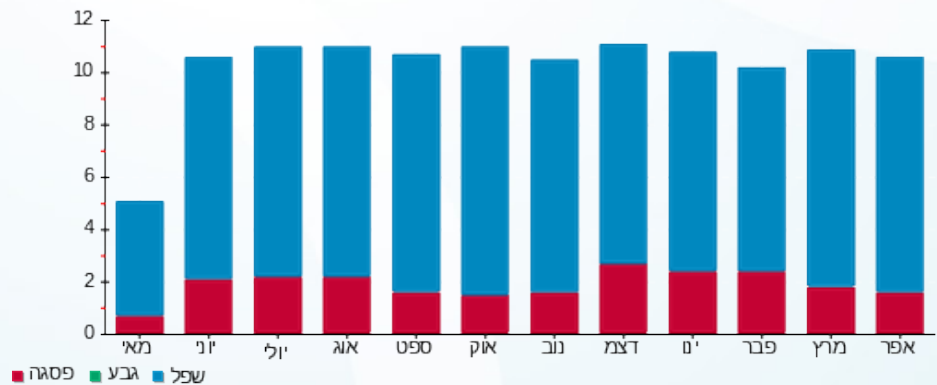

פסגה ■ גבע ■ שפל

