



01/05/24

תאריך הפקה:

שם דייר: 504 רעיה פרימק (503B)

30/04/24

תאריך קריאה נוכחית:

שם אתר: מגדל חלוצים

01/04/24

תאריך קריאה קודמת:

לקוח/ה נכבד/ה, אנו מתכבדים להגיש את חישוב צריכת החשמל לתקופה 01/04/24 - 30/04/24:

504 רעיה פרימק 4010030 - 5 - 18235003 (3x25)

סה"כ לתשלום	מחיר לקוט"ש בא"ג	סה"כ צריכה בקוט"ש	קריאה נוכחית	קריאה קודמת	סוג צריכה	סוג תעריף
			30/04/24	01/04/24	פרטי חשבון עבור תאריכים:	
12.30 ₪	39.61	31.05	1,954.08	1,923.03	פסגה	777
0.00 ₪	39.61	0.00	490.40	490.40	גבע	778
80.97 ₪	35.26	229.65	4,028.38	3,798.73	שפל	779

סה"כ לדייר:

שיא ביקוש	סה"כ	שפל	גבע	פסגה
1.36	260.70	229.65	0.00	31.05
	93.27 ₪	80.97 ₪	0.00 ₪	12.30 ₪

סה"כ צריכה

סה"כ לתשלום

58.00 ₪	תשלום קבוע תשלום עבור גודל חיבור ב-KVA (3x25) סה"כ מע"מ 17.00%	סה"כ לתשלום
5.08 ₪		
156.35 ₪		
26.58 ₪		
182.93 ₪		כולל מע"מ

התפלגות חיוב בש"ח לפי תעו"ז

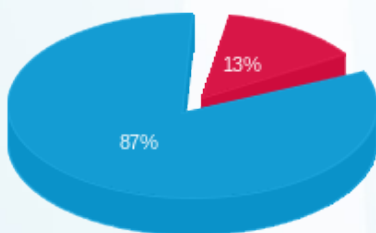

פסגה (12.30 ₪) ■
 גבע (0.00 ₪) ■
 שפל (80.97 ₪) ■

הסטוריית צריכה בקוט"ש

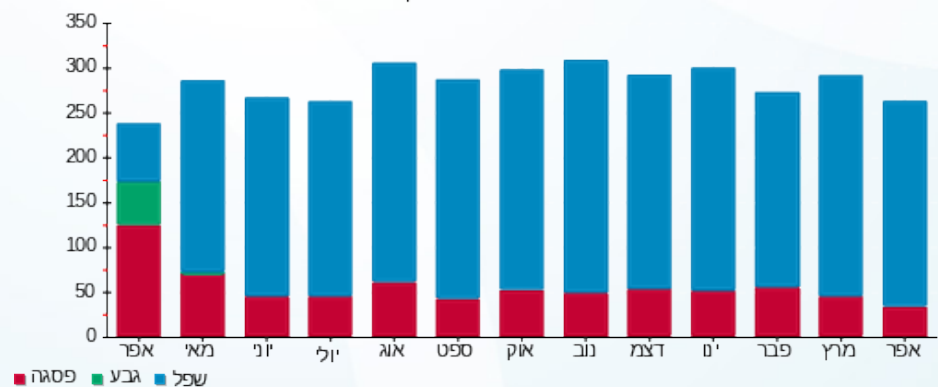

פסגה ■ גבע ■ שפל

