



06/05/24

תאריך הפקה:

שם דייר: דאטה סנטר MAX

30/04/24

תאריך קריאה נוכחית:

שם אתר: מגדל אלייד

01/04/24

תאריך קריאה קודמת:

לקוח/ה נכבד/ה, אנו מתכבדים להגיש את חישוב צריכת החשמל לתקופה **01/04/24 - 30/04/24**:

דאטה סנטר 3 - (3x2500)18040202 - MAX - Q12

סוג תעריף	סוג צריכה	קריאה קודמת	קריאה נוכחית	סה"כ צריכה בקוט"ש	מחיר לקוט"ש בא"ג	סה"כ לתשלום
			30/04/24	01/04/24	פרטי חשבון עבור תאריכים:	
777	פסגה	1,159,930.00	1,171,352.50	11,422.50	39.61	4,524.45 ₪
778	גבע	512,467.50	512,467.50	0.00	39.61	0.00 ₪
779	שפל	2,587,537.50	2,669,882.50	82,345.00	35.26	29,034.85 ₪

דאטה סנטר 2 - (3x2500)18040275 - MAX - Q21

סוג תעריף	סוג צריכה	קריאה קודמת	קריאה נוכחית	סה"כ צריכה בקוט"ש	מחיר לקוט"ש בא"ג	סה"כ לתשלום
			30/04/24	01/04/24	פרטי חשבון עבור תאריכים:	
777	פסגה	1,068,970.00	1,082,627.50	13,657.50	39.61	5,409.74 ₪
778	גבע	464,867.50	464,867.50	0.00	39.61	0.00 ₪
779	שפל	2,442,175.00	2,542,962.50	100,787.50	35.26	35,537.67 ₪

סה"כ לדיר:

פסגה	גבע	שפל	סה"כ	שיא ביקוש
25,080.00	0.00	183,132.50	208,212.50	226.58
9,934.19 ₪	0.00 ₪	64,572.52 ₪	74,506.71 ₪	

סה"כ צריכה

סה"כ לתשלום

226.74 ₪	תשלום קבוע	
1,015.15 ₪	תשלום עבור גודל חיבור בKVA (3x5000)	
75,748.60 ₪	סה"כ לתשלום	לא כולל מע"מ

התפלגות חיוב בש"ח לפי תע"ז

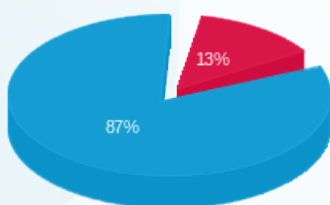

פסגה (9,934.19 ₪) 87%
 גבע (0.00 ₪) 13%
 שפל (64,572.52 ₪)

הסטוריית צריכה בקוט"ש

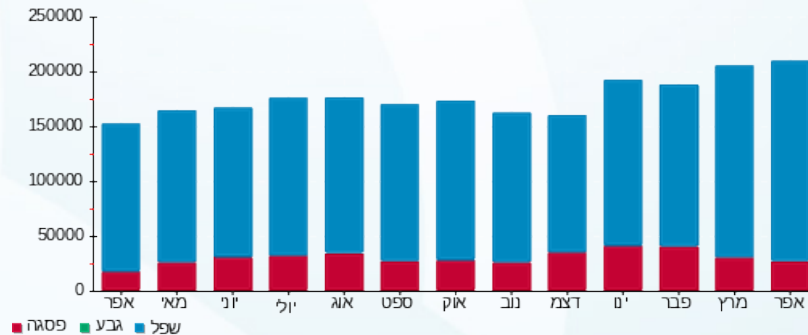

פסגה גבע שפל

