



08/05/24

תאריך הפקדה:

שם דייר: משולש קומה 17 חברת ראפיד
שם אתר: מרכז עזריאלי תל אביב

30/04/24

תאריך קריאה נוכחית:

01/04/24

תאריך קריאה קודמת:

לקוח/ה נכבד/ה, אנו מתכבדים להגיש את חישוב צריכת החשמל לתקופה 01/04/24 - 30/04/24:

ראשי מאור וכח קומה 17 - 1 - 20004298 (3x250)

סוג תעריף	סוג צריכה	קריאה קודמת	קריאה נוכחית	סה"כ צריכה בקוט"ש	מחיר לקוט"ש בא"ג	סה"כ לתשלום
			30/04/24	01/04/24	פרטי חשבון עבור תאריכים:	
777	פסגה	66,731.25	67,216.75	485.50	39.61	192.31 ₪
778	גבע	23,434.00	23,434.00	0.00	39.61	0.00 ₪
779	שפל	59,560.00	63,712.00	4,152.00	35.26	1,464.00 ₪

ראשי מא קומה 17 - 2 - 20004298 (3x250)

סוג תעריף	סוג צריכה	קריאה קודמת	קריאה נוכחית	סה"כ צריכה בקוט"ש	מחיר לקוט"ש בא"ג	סה"כ לתשלום
			30/04/24	01/04/24	פרטי חשבון עבור תאריכים:	
777	פסגה	117,248.75	117,410.50	161.75	39.61	64.07 ₪
778	גבע	21,139.75	21,139.75	0.00	39.61	0.00 ₪
779	שפל	75,047.75	81,757.00	6,709.25	35.26	2,365.68 ₪

סה"כ לדירה:

פסגה	גבע	שפל	סה"כ	שיא ביקוש
647.25	0.00	10,861.25	11,508.50	45.16
256.38 ₪	0.00 ₪	3,829.68 ₪	4,086.05 ₪	

סה"כ צריכה

סה"כ לתשלום

226.74 ₪	תשלום קבוע	
101.52 ₪	תשלום עבור גודל חיבור בKVA (3x500)	
4,414.31 ₪	סה"כ לתשלום	לא כולל מע"מ

התפלגות חיוב בש"ח לפי תע"ז

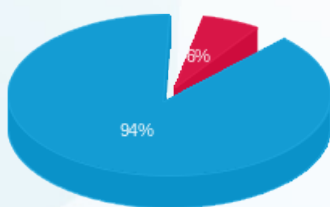

פסגה (256.38 ₪) 94%
גבע (0.00 ₪) 0%
שפל (3,829.68 ₪) 6%

הסטוריית צריכה בקוט"ש

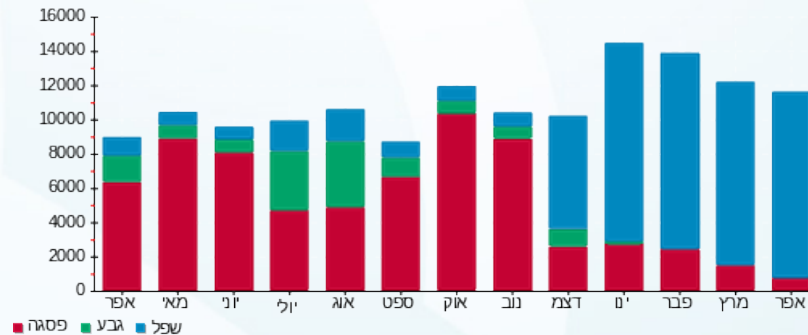

שפל גבע פסגה

