



02/06/24

תאריך הפקדה:

שם דייר: אביבה פימה

31/05/24

תאריך קריאה נוכחית:

שם אתר: קניון רמות

01/05/24

תאריך קריאה קודמת:

לקוח/ה נכבד/ה, אנו מתכבדים להגיש את חישוב צריכת החשמל לתקופה 01/05/24 - 31/05/24:

אביבה פימה - 4 - 81018751(0x0)

| סה"כ לתשלום | מחיר לקוט"ש בא"ג | סה"כ צריכה בקוט"ש | קריאה נוכחית | קריאה קודמת | סוג צריכה | סוג תעריף |
|-------------|------------------|-------------------|--------------|-------------|-----------|--------------------------|
| | | | 31/05/24 | 01/05/24 | | פרטי חשבון עבור תאריכים: |
| ₪ 41.43 | 39.61 | 104.60 | 8,739.20 | 8,634.60 | פסגה | 777 |
| ₪ 0.00 | 39.61 | 0.00 | 2,560.20 | 2,560.20 | גבע | 778 |
| ₪ 90.48 | 35.26 | 256.60 | 7,868.10 | 7,611.50 | שפל | 779 |

סה"כ לדייר:

| שיא ביקוש | סה"כ | שפל | גבע | פסגה |
|-----------|----------|---------|--------|---------|
| 2.90 | 361.20 | 256.60 | 0.00 | 104.60 |
| | ₪ 131.91 | ₪ 90.48 | ₪ 0.00 | ₪ 41.43 |

סה"כ צריכה

סה"כ לתשלום

| | | |
|----------|---|---------------------|
| ₪ 226.74 | תשלום קבוע | |
| ₪ 0.00 | תשלום עבור גודל חיבור בKVA (0x0) | |
| ₪ 358.65 | סה"כ לתשלום | לא כולל מע"מ |

התפלגות חיוב בש"ח לפי תע"ז

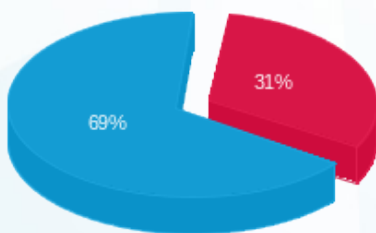

- פסגה (₪ 41.43) - Red
- גבע (₪ 0.00) - Green
- שפל (₪ 90.48) - Blue

הסטוריית צריכה בקוט"ש

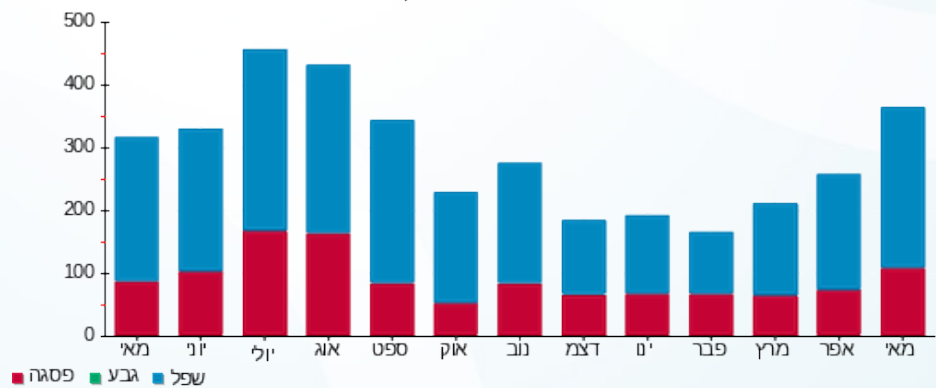

- פסגה - Red
- גבע - Green
- שפל - Blue

