



02/06/24

תאריך הפקדה:

שם דייר: בזק חדר הדרכה

31/05/24

תאריך קריאה נוכחית:

שם אתר: עזריאלי חולון 2

01/05/24

תאריך קריאה קודמת:

לקוח/ה נכבד/ה, אנו מתכבדים להגיש את חישוב צריכת החשמל לתקופה 01/05/24 - 31/05/24:

בזק חדר הדרכה - 1 - (3x25)21262377

סה"כ לתשלום	מחיר לקוט"ש בא"ג	סה"כ צריכה בקוט"ש	קריאה נוכחית	קריאה קודמת	סוג צריכה	סוג תעריף
			31/05/24	01/05/24		פרטי חשבון עבור תאריכים:
₪ 4.20	39.61	10.60	234.40	223.80	פסגה	777
₪ 0.00	39.61	0.00	53.80	53.80	גבע	778
₪ 32.86	35.26	93.20	880.30	787.10	שפל	779

סה"כ לדייר:

שיא ביקוש	סה"כ	שפל	גבע	פסגה
1.11	103.80	93.20	0.00	10.60
	₪ 37.06	₪ 32.86	₪ 0.00	₪ 4.20

סה"כ צריכה

סה"כ לתשלום

₪ 226.74	תשלום קבוע	
₪ 5.24	תשלום עבור גודל חיבור בKVA (3x25)	
₪ 269.05	סה"כ לתשלום	לא כולל מע"מ

התפלגות חיוב בש"ח לפי תעו"ז

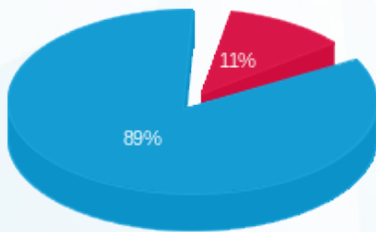

- פסגה (₪ 4.20) - 89%
- גבע (₪ 0.00)
- שפל (₪ 32.86) - 11%

הסטוריית צריכה בקוט"ש

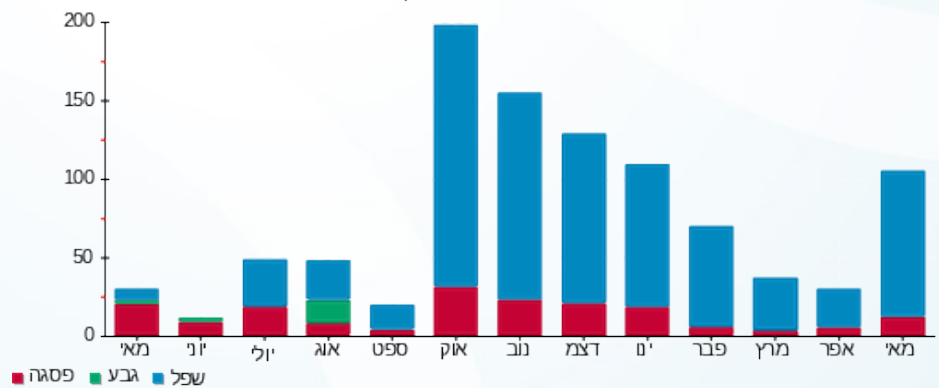

02/06/24 תאריך הפקה:
 31/05/24 תאריך קריאה נוכחית:
 01/05/24 תאריך קריאה קודמת:

שם דייר: בזק לוח חשמל ממ"מ דרומי ק.01
 שם אתר: עזריאלי חולון 2

לקוח/ה נכבד/ה, אנו מתכבדים להגיש את חישוב צריכת החשמל לתקופה 01/05/24 - 31/05/24:

קומה 01 בזק לוח חשמל ממ"מ דרומי - 2 - 19051887(3x25)

סה"כ לתשלום	מחיר לקוט"ש בא"ג	סה"כ צריכה בקוט"ש	קריאה נוכחית	קריאה קודמת	סוג צריכה	סוג תעריף
			31/05/24	01/05/24		פרטי חשבון עבור תאריכים:
₪ 8.22	39.61	20.75	2,689.90	2,669.15	פסגה	777
₪ 0.00	39.61	0.00	1,069.65	1,069.65	גבע	778
₪ 49.49	35.26	140.35	5,838.20	5,697.85	שפל	779

סה"כ לדייר:

שיא ביקוש	סה"כ	שפל	גבע	פסגה
32.73	161.10	140.35	0.00	20.75
	₪ 57.71	₪ 49.49	₪ 0.00	₪ 8.22

סה"כ צריכה
 סה"כ לתשלום

₪ 226.74	תשלום קבוע	
₪ 5.24	תשלום עבור גודל חיבור בKVA (3x25)	
₪ 289.69	סה"כ לתשלום	לא כולל מע"מ

התפלגות חיוב בש"ח לפי תעו"ז

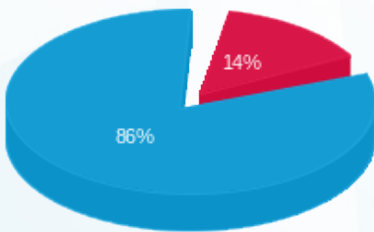

פסגה (₪ 8.22)
 גבע (₪ 0.00)
 שפל (₪ 49.49)

הסטוריית צריכה בקוט"ש

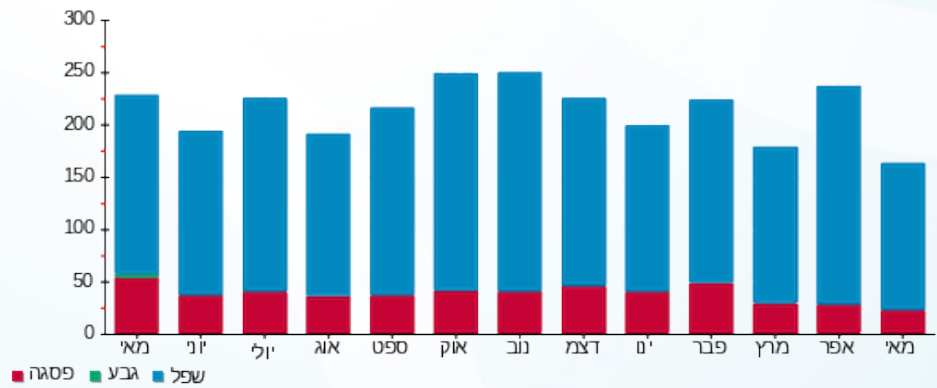

02/06/24 תאריך הפקה:
 31/05/24 תאריך קריאה נוכחית:
 01/05/24 תאריך קריאה קודמת:

שם דייר: בזק לוח חשמל ממ"מ דרומי ק.02
 שם אתר: עזריאלי חולון 2

לקוח/ה נכבד/ה, אנו מתכבדים להגיש את חישוב צריכת החשמל לתקופה 01/05/24 - 31/05/24:

קומה 02 בזק לוח חשמל ממ"מ דרומי - 2 - 19051806(3x25)

סוג תעריף	סוג צריכה	קריאה קודמת	קריאה נוכחית	סה"כ צריכה בקוט"ש	מחיר לקוט"ש בא"ג	סה"כ לתשלום
פרטי חשבון עבור תאריכים:						
777	פסגה	01/05/24	31/05/24	36.30	39.61	14.38 ₪
778	גבע	1,235.90	1,235.90	0.00	39.61	0.00 ₪
779	שפל	6,216.50	6,452.40	235.90	35.26	83.18 ₪

סה"כ לדייר:

פסגה	גבע	שפל	סה"כ	שיא ביקוש
36.30	0.00	235.90	272.20	32.57
14.38 ₪	0.00 ₪	83.18 ₪	97.56 ₪	

סה"כ צריכה
 סה"כ לתשלום

226.74 ₪	תשלום קבוע	
5.24 ₪	תשלום עבור גודל חיבור בKVA (3x25)	
329.54 ₪	סה"כ לתשלום	לא כולל מע"מ

התפלגות חיוב בש"ח לפי תעו"ז

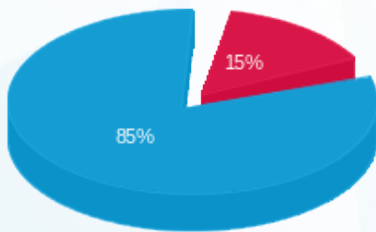

■ פסגה (14.38 ₪)
 ■ גבע (0.00 ₪)
 ■ שפל (83.18 ₪)

הסטוריית צריכה בקוט"ש

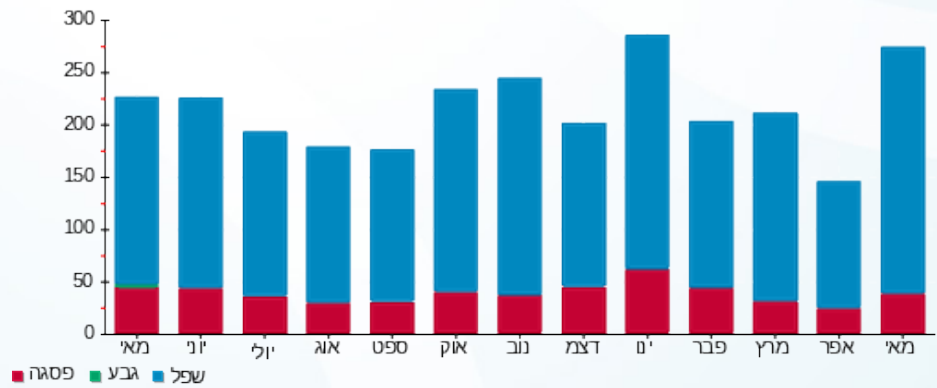



02/06/24 תאריך הפקה:
 31/05/24 תאריך קריאה נוכחית:
 01/05/24 תאריך קריאה קודמת:

שם דייר: בזק לוח חשמל ממ"מ דרומי ק.03
 שם אתר: עזריאלי חולון 2

לקוח/ה נכבד/ה, אנו מתכבדים להגיש את חישוב צריכת החשמל לתקופה 01/05/24 - 31/05/24:

קומה 03 בזק לוח חשמל ממ"מ דרומי - 2 - 19051886(3x25)

סוג תעריף	סוג צריכה	קריאה קודמת	קריאה נוכחית	סה"כ צריכה בקוט"ש	מחיר לקוט"ש בא"ג	סה"כ לתשלום
פרטי חשבון עבור תאריכים:						
777	פסגה	01/05/24	31/05/24	30.00	39.61	11.88 ₪
778	גבע	1,573.25	1,573.25	0.00	39.61	0.00 ₪
779	שפל	7,874.15	8,061.55	187.40	35.26	66.08 ₪

סה"כ לדייר:

פסגה	גבע	שפל	סה"כ	שיא ביקוש
30.00	0.00	187.40	217.40	32.55
11.88 ₪	0.00 ₪	66.08 ₪	77.96 ₪	

סה"כ צריכה
 סה"כ לתשלום

226.74 ₪	תשלום קבוע	
5.24 ₪	תשלום עבור גודל חיבור בKVA (3x25)	
309.95 ₪	סה"כ לתשלום	לא כולל מע"מ

התפלגות חיוב בש"ח לפי תע"ז

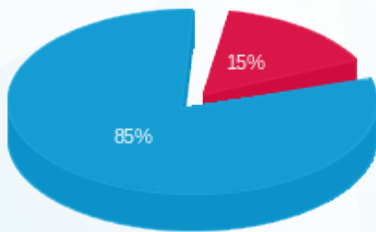

פסגה (11.88 ₪)
 גבע (0.00 ₪)
 שפל (66.08 ₪)

הסטוריית צריכה בקוט"ש

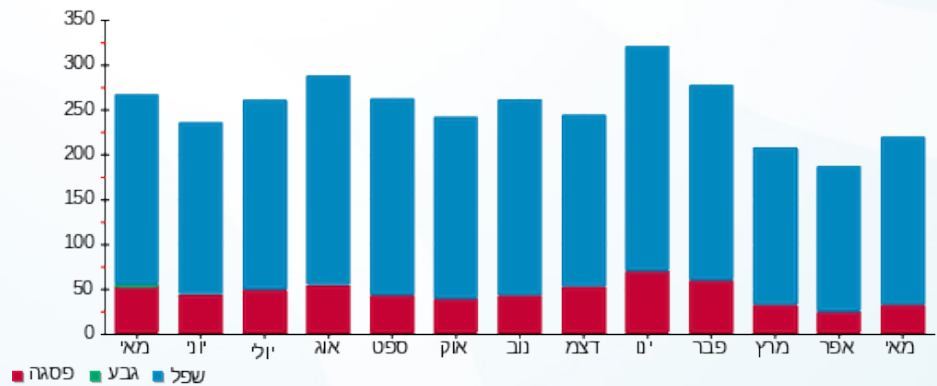



02/06/24 תאריך הפקה:
 31/05/24 תאריך קריאה נוכחית:
 01/05/24 תאריך קריאה קודמת:

שם דייר: בזק לוח חשמל ממ"מ דרומי ק.04
 שם אתר: עזריאלי חולון 2

לקוח/ה נכבד/ה, אנו מתכבדים להגיש את חישוב צריכת החשמל לתקופה 01/05/24 - 31/05/24:

קומה 04 בזק לוח חשמל ממ"מ דרומי - 2 - 19051893(3x25)

סוג תעריף	סוג צריכה	קריאה קודמת	קריאה נוכחית	סה"כ צריכה בקוט"ש	מחיר לקוט"ש בא"ג	סה"כ לתשלום
פרטי חשבון עבור תאריכים:						
777	פסגה	01/05/24	31/05/24	24.90	39.61	9.86 ₪
778	גבע	1,413.15	1,413.15	0.00	39.61	0.00 ₪
779	שפל	7,348.10	7,536.15	188.05	35.26	66.31 ₪

סה"כ לדיר:

פסגה	גבע	שפל	סה"כ	שיא ביקוש
24.90	0.00	188.05	212.95	93.32
9.86 ₪	0.00 ₪	66.31 ₪	76.17 ₪	

סה"כ צריכה
 סה"כ לתשלום

226.74 ₪	תשלום קבוע	
5.24 ₪	תשלום עבור גודל חיבור בKVA (3x25)	
308.15 ₪	סה"כ לתשלום	לא כולל מע"מ

התפלגות חיוב בש"ח לפי תעו"ז

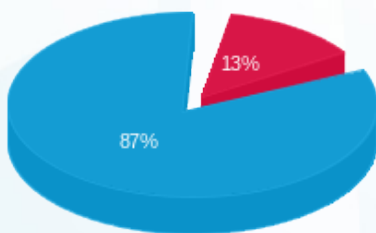

פסגה (9.86 ₪)
 גבע (0.00 ₪)
 שפל (66.31 ₪)

הסטוריית צריכה בקוט"ש

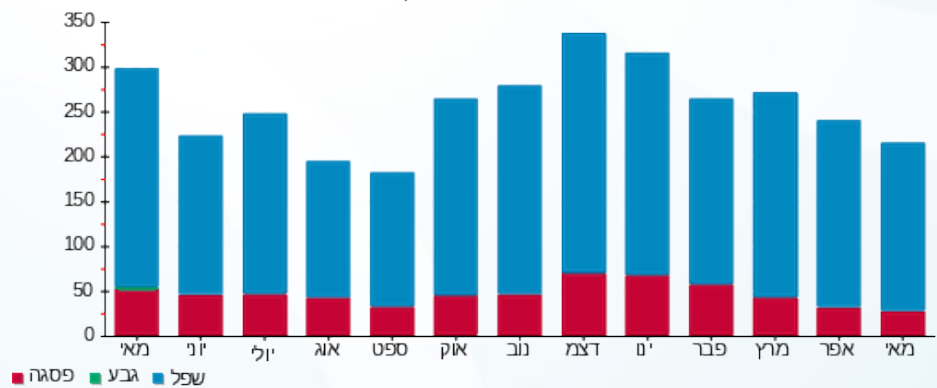

02/06/24 תאריך הפקה:
 31/05/24 תאריך קריאה נוכחית:
 01/05/24 תאריך קריאה קודמת:

שם דייר: בזק לוח חשמל ממ"מ דרומי ק.05
 שם אתר: עזריאלי חולון 2

לקוח/ה נכבד/ה, אנו מתכבדים להגיש את חישוב צריכת החשמל לתקופה 01/05/24 - 31/05/24:

קומה 05 בזק לוח חשמל ממ"מ דרומי - 2 - 19051885(3x25)

סוג תעריף	סוג צריכה	קריאה קודמת	קריאה נוכחית	סה"כ צריכה בקוט"ש	מחיר לקוט"ש בא"ג	סה"כ לתשלום
פרטי חשבון עבור תאריכים:						
777	פסגה	01/05/24	31/05/24	34.15	39.61	13.53 ₪
778	גבע	1,126.50	1,126.50	0.00	39.61	0.00 ₪
779	שפל	5,647.25	5,879.90	232.65	35.26	82.03 ₪

סה"כ לדייר:

פסגה	גבע	שפל	סה"כ	שיא ביקוש
34.15	0.00	232.65	266.80	65.32
13.53 ₪	0.00 ₪	82.03 ₪	95.56 ₪	

סה"כ צריכה
 סה"כ לתשלום

226.74 ₪	תשלום קבוע	
5.24 ₪	תשלום עבור גודל חיבור בKVA (3x25)	
327.54 ₪	סה"כ לתשלום	לא כולל מע"מ

התפלגות חיוב בש"ח לפי תעו"ז

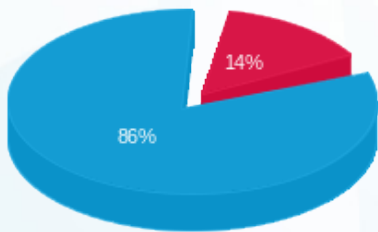

פסגה (13.53 ₪)
 גבע (0.00 ₪)
 שפל (82.03 ₪)

הסטוריית צריכה בקוט"ש

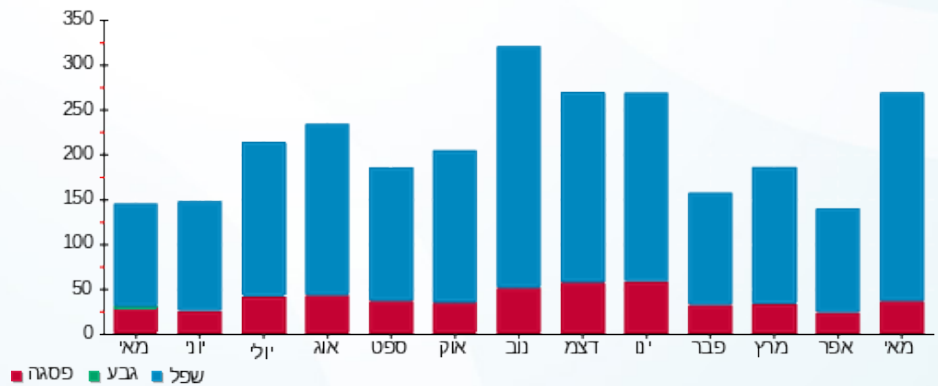

02/06/24 תאריך הפקה:
 31/05/24 תאריך קריאה נוכחית:
 01/05/24 תאריך קריאה קודמת:

שם דייר: בזק לוח חשמל ממ"מ דרומי ק.06
 שם אתר: עזריאלי חולון 2

לקוח/ה נכבד/ה, אנו מתכבדים להגיש את חישוב צריכת החשמל לתקופה 01/05/24 - 31/05/24:

קומה 06 בזק לוח חשמל ממ"מ דרומי - 2 - 19050706(3x25)

סה"כ לתשלום	מחיר לקוט"ש בא"ג	סה"כ צריכה בקוט"ש	קריאה נוכחית	קריאה קודמת	סוג צריכה	סוג תעריף
			31/05/24	01/05/24		פרטי חשבון עבור תאריכים:
7.11 ₪	39.61	17.95	1,778.55	1,760.60	פסגה	777
0.00 ₪	39.61	0.00	587.30	587.30	גבע	778
41.22 ₪	35.26	116.90	4,016.75	3,899.85	שפל	779

סה"כ לדייר:

שיא ביקוש	סה"כ	שפל	גבע	פסגה
98.15	134.85	116.90	0.00	17.95
	48.33 ₪	41.22 ₪	0.00 ₪	7.11 ₪

סה"כ צריכה
 סה"כ לתשלום

226.74 ₪	תשלום קבוע	
5.24 ₪	תשלום עבור גודל חיבור בKVA (3x25)	
280.31 ₪	סה"כ לתשלום	לא כולל מע"מ

התפלגות חיוב בש"ח לפי תעו"ז

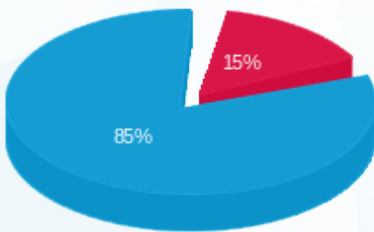

פסגה (7.11 ₪)
 גבע (0.00 ₪)
 שפל (41.22 ₪)

הסטוריית צריכה בקוט"ש

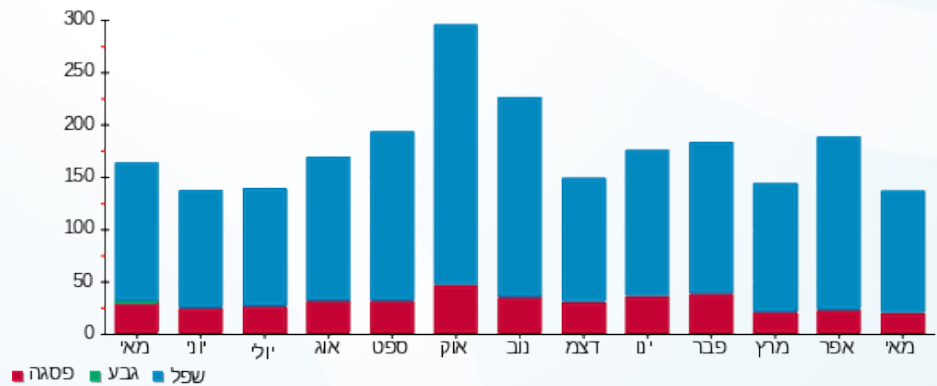



02/06/24 תאריך הפקה:
 31/05/24 תאריך קריאה נוכחית:
 01/05/24 תאריך קריאה קודמת:

שם דייר: בזק לוח חשמל ממ"מ דרומי ק.07
 שם אתר: עזריאלי חולון 2

לקוח/ה נכבד/ה, אנו מתכבדים להגיש את חישוב צריכת החשמל לתקופה 01/05/24 - 31/05/24:

קומה 07 בזק לוח חשמל ממ"מ דרומי - 2 - 19051822(3x25)

סוג תעריף	סוג צריכה	קריאה קודמת	קריאה נוכחית	סה"כ צריכה בקוט"ש	מחיר לקוט"ש בא"ג	סה"כ לתשלום
פרטי חשבון עבור תאריכים:						
777	פסגה	01/05/24	31/05/24	34.75	39.61	13.76 ₪
778	גבע	1,460.45	1,460.45	0.00	39.61	0.00 ₪
779	שפל	8,640.40	8,850.15	209.75	35.26	73.96 ₪

סה"כ לדייר:

פסגה	גבע	שפל	סה"כ	שיא ביקוש
34.75	0.00	209.75	244.50	97.88
13.76 ₪	0.00 ₪	73.96 ₪	87.72 ₪	

סה"כ צריכה
 סה"כ לתשלום

226.74 ₪	תשלום קבוע	
5.24 ₪	תשלום עבור גודל חיבור בKVA (3x25)	
319.71 ₪	סה"כ לתשלום	לא כולל מע"מ

התפלגות חיוב בש"ח לפי תעו"ז

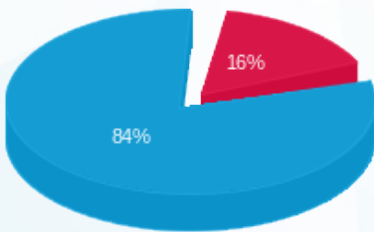

■ פסגה (13.76 ₪)
 ■ גבע (0.00 ₪)
 ■ שפל (73.96 ₪)

הסטוריית צריכה בקוט"ש

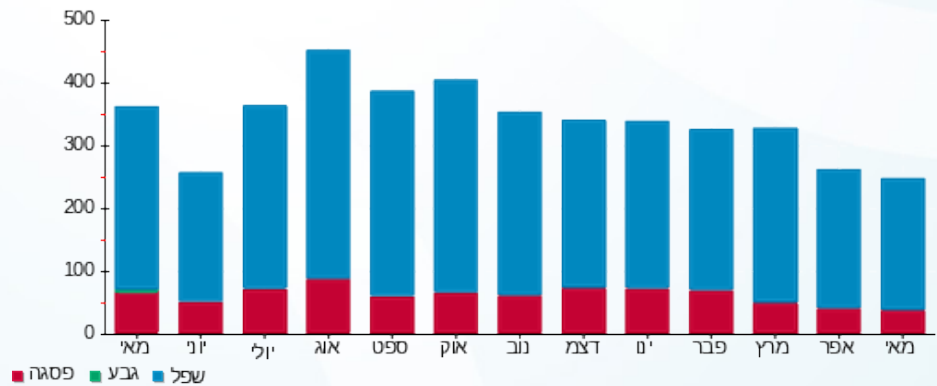

02/06/24 תאריך הפקה:
 31/05/24 תאריך קריאה נוכחית:
 01/05/24 תאריך קריאה קודמת:

שם דייר: בזק לוח חשמל ממ"מ צפוני ק.01
 שם אתר: עזריאלי חולון 2

לקוח/ה נכבד/ה, אנו מתכבדים להגיש את חישוב צריכת החשמל לתקופה 01/05/24 - 31/05/24:

קומה 01 בזק לוח חשמל ממ"מ צפוני - 3 - 19051887(3x25)

סוג תעריף	סוג צריכה	קריאה קודמת	קריאה נוכחית	סה"כ צריכה בקוט"ש	מחיר לקוט"ש בא"ג	סה"כ לתשלום
פרטי חשבון עבור תאריכים:						
777	פסגה	01/05/24	31/05/24	49.45	39.61	19.59 ₪
778	גבע	1,089.55	1,089.55	0.00	39.61	0.00 ₪
779	שפל	7,424.95	7,724.30	299.35	35.26	105.55 ₪

סה"כ לדייר:

פסגה	גבע	שפל	סה"כ	שיא ביקוש
49.45	0.00	299.35	348.80	98.03
19.59 ₪	0.00 ₪	105.55 ₪	125.14 ₪	

סה"כ צריכה
 סה"כ לתשלום

226.74 ₪	תשלום קבוע	
5.24 ₪	תשלום עבור גודל חיבור בKVA (3x25)	
357.12 ₪	סה"כ לתשלום	לא כולל מע"מ

התפלגות חיוב בש"ח לפי תע"ז

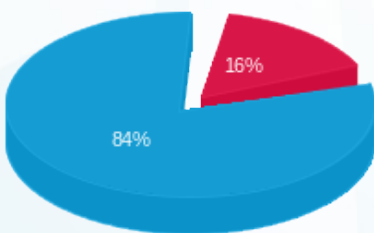

פסגה (19.59 ₪)
 גבע (0.00 ₪)
 שפל (105.55 ₪)

הסטוריית צריכה בקוט"ש

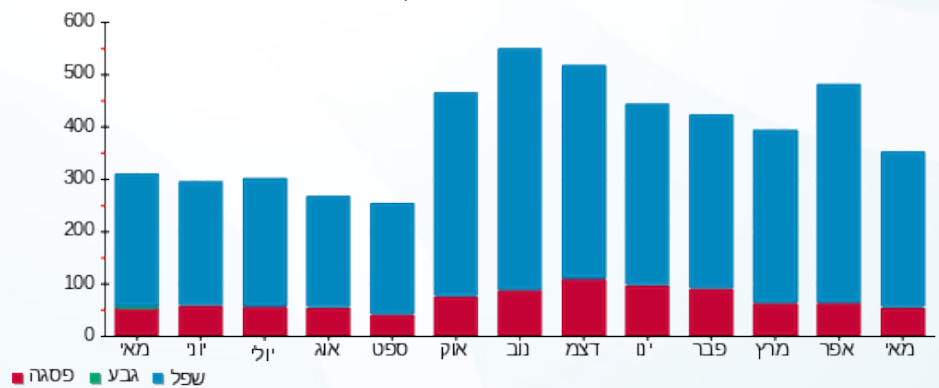



תאריך הפקה: 02/06/24
 תאריך קריאה נוכחית: 31/05/24
 תאריך קריאה קודמת: 01/05/24

שם דייר: בזק לוח חשמל ממ"מ צפוני ק.02
 שם אתר: עזריאלי חולון 2

לקוח/ה נכבד/ה, אנו מתכבדים להגיש את חישוב צריכת החשמל לתקופה 01/05/24 - 31/05/24:

קומה 02 בזק לוח חשמל ממ"מ צפוני - 3 - 19051806(3x25)

סוג תעריף	סוג צריכה	קריאה קודמת	קריאה נוכחית	סה"כ צריכה בקוט"ש	מחיר לקוט"ש בא"ג	סה"כ לתשלום
פרטי חשבון עבור תאריכים:						
777	פסגה	01/05/24	31/05/24	39.95	39.61	15.82 ₪
778	גבע	1,476.65	1,476.65	0.00	39.61	0.00 ₪
779	שפל	7,623.55	7,873.55	250.00	35.26	88.15 ₪

סה"כ לדייר:

פסגה	גבע	שפל	סה"כ	שיא ביקוש
39.95	0.00	250.00	289.95	32.53
15.82 ₪	0.00 ₪	88.15 ₪	103.97 ₪	

סה"כ צריכה
 סה"כ לתשלום

226.74 ₪	תשלום קבוע	
5.24 ₪	תשלום עבור גודל חיבור בKVA (3x25)	
335.96 ₪	סה"כ לתשלום	לא כולל מע"מ

התפלגות חיוב בש"ח לפי תעו"ז

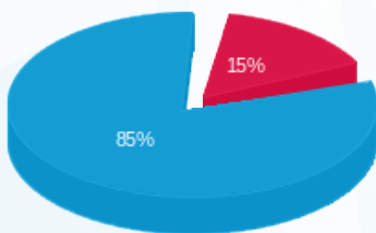

פסגה (15.82 ₪)
 גבע (0.00 ₪)
 שפל (88.15 ₪)

הסטוריית צריכה בקוט"ש

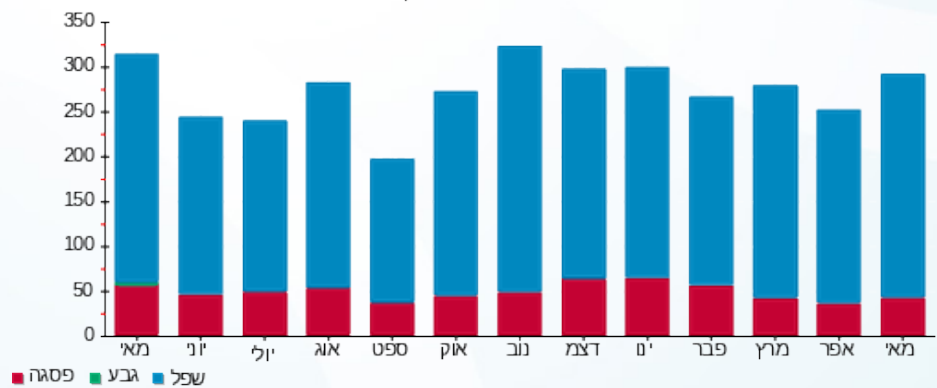

02/06/24 תאריך הפקה:
 31/05/24 תאריך קריאה נוכחית:
 01/05/24 תאריך קריאה קודמת:

שם דייר: בזק לוח חשמל ממ"מ צפוני ק.03
 שם אתר: עזריאלי חולון 2

לקוח/ה נכבד/ה, אנו מתכבדים להגיש את חישוב צריכת החשמל לתקופה 01/05/24 - 31/05/24:

קומה 03 בזק לוח חשמל ממ"מ צפוני - 3 - 19051886(3x25)

סוג תעריף	סוג צריכה	קריאה קודמת	קריאה נוכחית	סה"כ צריכה בקוט"ש	מחיר לקוט"ש בא"ג	סה"כ לתשלום
פרטי חשבון עבור תאריכים:						
777	פסגה	01/05/24	31/05/24	27.65	39.61	10.95 ₪
778	גבע	1,170.05	1,170.05	0.00	39.61	0.00 ₪
779	שפל	6,296.25	6,481.20	184.95	35.26	65.21 ₪

סה"כ לדייר:

פסגה	גבע	שפל	סה"כ	שיא ביקוש
27.65	0.00	184.95	212.60	32.59
10.95 ₪	0.00 ₪	65.21 ₪	76.17 ₪	

סה"כ צריכה
 סה"כ לתשלום

226.74 ₪	תשלום קבוע	
5.24 ₪	תשלום עבור גודל חיבור בKVA (3x25)	
308.15 ₪	סה"כ לתשלום	לא כולל מע"מ

התפלגות חיוב בש"ח לפי תעו"ז

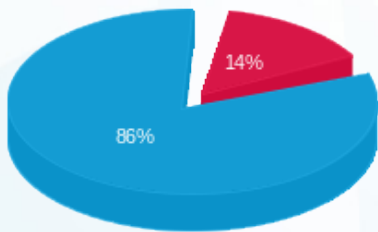

פסגה (10.95 ₪)
 גבע (0.00 ₪)
 שפל (65.21 ₪)

הסטוריית צריכה בקוט"ש

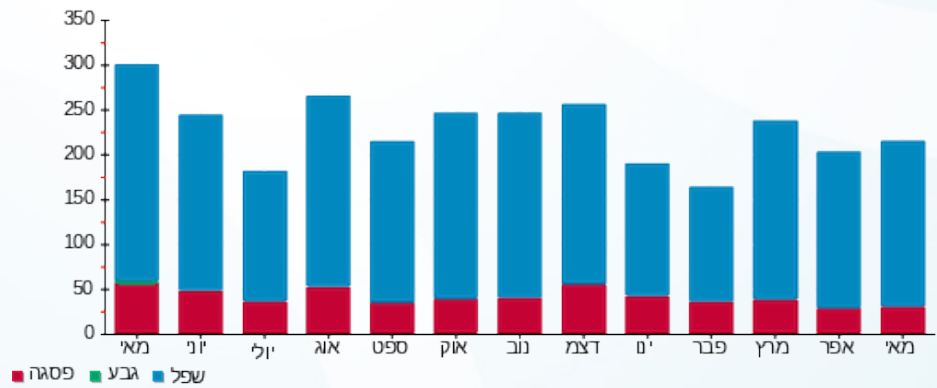

02/06/24 תאריך הפקה:
 31/05/24 תאריך קריאה נוכחית:
 01/05/24 תאריך קריאה קודמת:

שם דייר: בזק לוח חשמל ממ"מ צפוני ק.04
 שם אתר: עזריאלי חולון 2

לקוח/ה נכבד/ה, אנו מתכבדים להגיש את חישוב צריכת החשמל לתקופה 01/05/24 - 31/05/24:

קומה 04 בזק לוח חשמל ממ"מ צפוני - 3 - 19051893(3x25)

סוג תעריף	סוג צריכה	קריאה קודמת	קריאה נוכחית	סה"כ צריכה בקוט"ש	מחיר לקוט"ש בא"ג	סה"כ לתשלום
פרטי חשבון עבור תאריכים:						
777	פסגה	01/05/24	31/05/24	25.70	39.61	10.18 ₪
778	גבע	1,202.90	1,202.90	0.00	39.61	0.00 ₪
779	שפל	5,936.10	6,113.85	177.75	35.26	62.67 ₪

סה"כ לדייר:

פסגה	גבע	שפל	סה"כ	שיא ביקוש
25.70	0.00	177.75	203.45	93.05
10.18 ₪	0.00 ₪	62.67 ₪	72.85 ₪	

סה"כ צריכה
 סה"כ לתשלום

226.74 ₪	תשלום קבוע	
5.24 ₪	תשלום עבור גודל חיבור בKVA (3x25)	
304.84 ₪	סה"כ לתשלום	לא כולל מע"מ

התפלגות חיוב בש"ח לפי תעו"ז

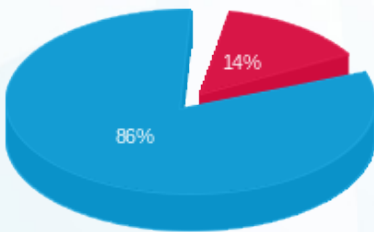

■ פסגה (10.18 ₪)
 ■ גבע (0.00 ₪)
 ■ שפל (62.67 ₪)

הסטוריית צריכה בקוט"ש

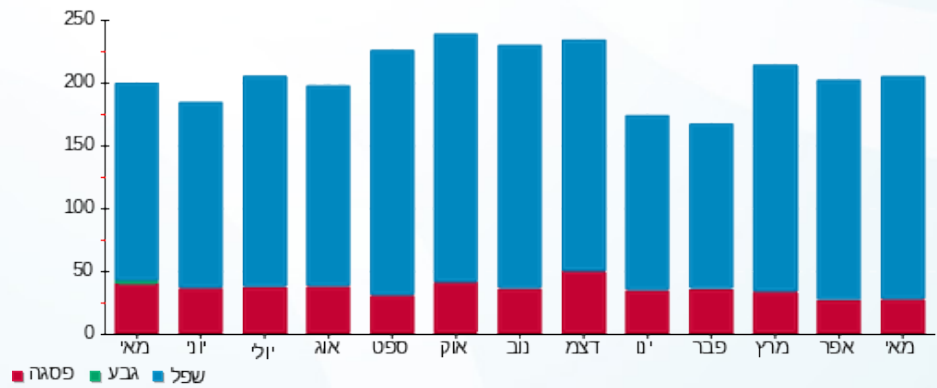



02/06/24 תאריך הפקה:
 31/05/24 תאריך קריאה נוכחית:
 01/05/24 תאריך קריאה קודמת:

שם דייר: בזק לוח חשמל ממ"מ צפוני ק.05
 שם אתר: עזריאלי חולון 2

לקוח/ה נכבד/ה, אנו מתכבדים להגיש את חישוב צריכת החשמל לתקופה 01/05/24 - 31/05/24:

קומה 05 בזק לוח חשמל ממ"מ צפוני - 3 - 19051885(3x25)

סוג תעריף	סוג צריכה	קריאה קודמת	קריאה נוכחית	סה"כ צריכה בקוט"ש	מחיר לקוט"ש בא"ג	סה"כ לתשלום
פרטי חשבון עבור תאריכים:						
777	פסגה	01/05/24	31/05/24	27.50	39.61	10.89 ₪
778	גבע	1,427.85	1,427.85	0.00	39.61	0.00 ₪
779	שפל	7,744.80	7,929.95	185.15	35.26	65.28 ₪

סה"כ לדיר:

פסגה	גבע	שפל	סה"כ	שיא ביקוש
27.50	0.00	185.15	212.65	98.11
10.89 ₪	0.00 ₪	65.28 ₪	76.18 ₪	

סה"כ צריכה
 סה"כ לתשלום

226.74 ₪	תשלום קבוע	
5.24 ₪	תשלום עבור גודל חיבור בKVA (3x25)	
308.16 ₪	סה"כ לתשלום	לא כולל מע"מ

התפלגות חיוב בש"ח לפי תעו"ז

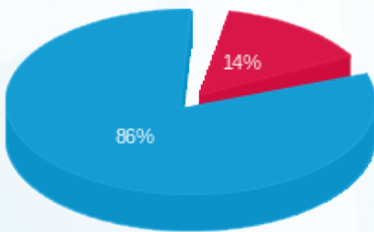

פסגה (10.89 ₪)
 גבע (0.00 ₪)
 שפל (65.28 ₪)

הסטוריית צריכה בקוט"ש

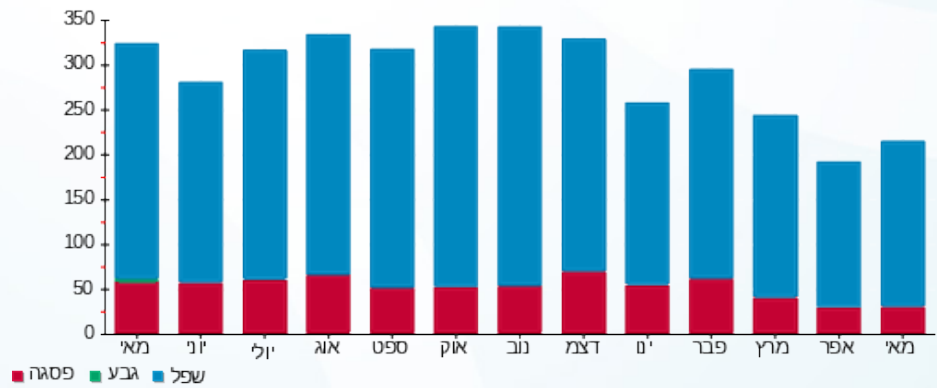

02/06/24 תאריך הפקה:
 31/05/24 תאריך קריאה נוכחית:
 01/05/24 תאריך קריאה קודמת:

שם דייר: בזק לוח חשמל ממ"מ צפוני ק.06
 שם אתר: עזריאלי חולון 2

לקוח/ה נכבד/ה, אנו מתכבדים להגיש את חישוב צריכת החשמל לתקופה 01/05/24 - 31/05/24:

קומה 06 בזק לוח חשמל ממ"מ צפוני - 3 - 19050706(3x25)

סוג תעריף	סוג צריכה	קריאה קודמת	קריאה נוכחית	סה"כ צריכה בקוט"ש	מחיר לקוט"ש בא"ג	סה"כ לתשלום
פרטי חשבון עבור תאריכים:						
777	פסגה	01/05/24	31/05/24	37.75	39.61	14.95 ₪
778	גבע	1,354.00	1,354.00	0.00	39.61	0.00 ₪
779	שפל	7,161.65	7,409.40	247.75	35.26	87.36 ₪

סה"כ לדייר:

פסגה	גבע	שפל	סה"כ	שיא ביקוש
37.75	0.00	247.75	285.50	65.28
14.95 ₪	0.00 ₪	87.36 ₪	102.31 ₪	

סה"כ צריכה
 סה"כ לתשלום

226.74 ₪	תשלום קבוע	
5.24 ₪	תשלום עבור גודל חיבור בKVA (3x25)	
334.29 ₪	סה"כ לתשלום	לא כולל מע"מ

התפלגות חיוב בש"ח לפי תעו"ז

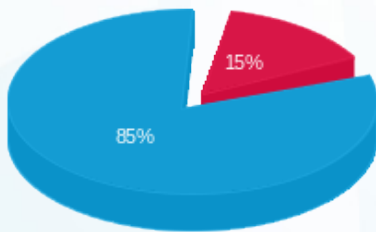

פסגה (14.95 ₪)
 גבע (0.00 ₪)
 שפל (87.36 ₪)

הסטוריית צריכה בקוט"ש

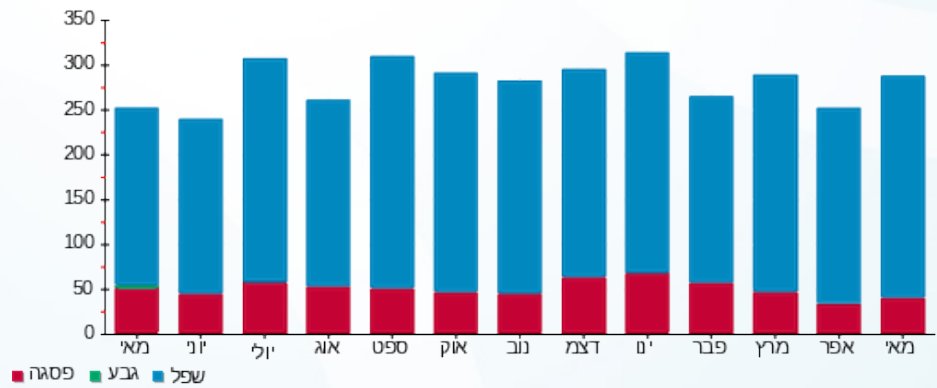

02/06/24 תאריך הפקה:
 31/05/24 תאריך קריאה נוכחית:
 01/05/24 תאריך קריאה קודמת:

שם דייר: בזק לוח חשמל ממ"מ צפוני ק.07
 שם אתר: עזריאלי חולון 2

לקוח/ה נכבד/ה, אנו מתכבדים להגיש את חישוב צריכת החשמל לתקופה 01/05/24 - 31/05/24:

קומה 07 בזק לוח חשמל ממ"מ צפוני - 3 - 19051822(3x25)

סוג תעריף	סוג צריכה	קריאה קודמת	קריאה נוכחית	סה"כ צריכה בקוט"ש	מחיר לקוט"ש בא"ג	סה"כ לתשלום
פרטי חשבון עבור תאריכים:						
777	פסגה	01/05/24	31/05/24	35.95	39.61	14.24 ₪
778	גבע	1,342.15	1,342.15	0.00	39.61	0.00 ₪
779	שפל	6,850.55	7,073.85	223.30	35.26	78.74 ₪

סה"כ לדייר:

פסגה	גבע	שפל	סה"כ	שיא ביקוש
35.95	0.00	223.30	259.25	65.31
14.24 ₪	0.00 ₪	78.74 ₪	92.98 ₪	

סה"כ צריכה
 סה"כ לתשלום

226.74 ₪	תשלום קבוע	
5.24 ₪	תשלום עבור גודל חיבור בKVA (3x25)	
324.96 ₪	סה"כ לתשלום	לא כולל מע"מ

התפלגות חיוב בש"ח לפי תעו"ז

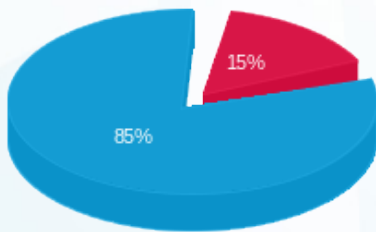

■ פסגה (14.24 ₪)
 ■ גבע (0.00 ₪)
 ■ שפל (78.74 ₪)

הסטוריית צריכה בקוט"ש

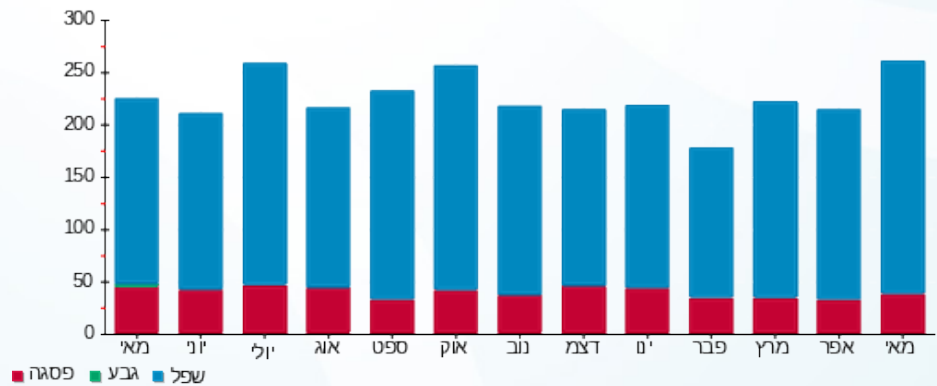



02/06/24 תאריך הפקה:
 31/05/24 תאריך קריאה נוכחית:
 01/05/24 תאריך קריאה קודמת:

שם דייר: בזק לוח ראשי ק.01
 שם אתר: עזריאלי חולון 2

לקוח/ה נכבד/ה, אנו מתכבדים להגיש את חישוב צריכת החשמל לתקופה 01/05/24 - 31/05/24:

קומה 01 בזק לוח ראשי - 1 - 18075287(3x800)

סוג תעריף	סוג צריכה	קריאה קודמת	קריאה נוכחית	סה"כ צריכה בקוט"ש	מחיר לקוט"ש בא"ג	סה"כ לתשלום
פרטי חשבון עבור תאריכים:						
777	פסגה	01/05/24	31/05/24	1,263.30	39.61	500.39 ₪
778	גבע	77,589.10	77,589.10	0.00	39.61	0.00 ₪
779	שפל	387,099.80	398,562.40	11,462.60	35.26	4,041.71 ₪

סה"כ לדייר:

פסגה	גבע	שפל	סה"כ	שיא ביקוש
1,263.30	0.00	11,462.60	12,725.90	
500.39 ₪	0.00 ₪	4,041.71 ₪	4,542.11 ₪	

סה"כ צריכה

סה"כ לתשלום

226.74 ₪	תשלום קבוע	
167.84 ₪	תשלום עבור גודל חיבור בKVA (3x800)	
4,936.68 ₪	סה"כ לתשלום	לא כולל מע"מ

התפלגות חיוב בש"ח לפי תעו"ז

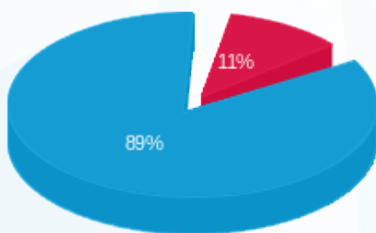

- פסגה (500.39 ₪)
- גבע (0.00 ₪)
- שפל (4,041.71 ₪)

הסטוריית צריכה בקוט"ש

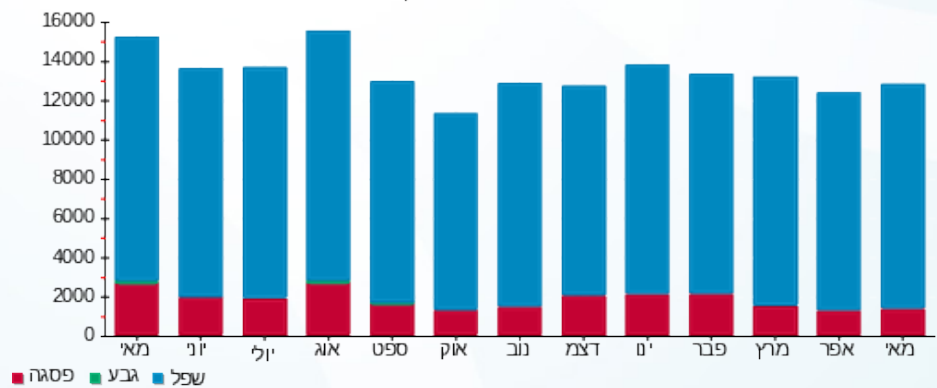



02/06/24 תאריך הפקה:
 31/05/24 תאריך קריאה נוכחית:
 01/05/24 תאריך קריאה קודמת:

שם דייר: בזק לוח ראשי ק.02
 שם אתר: עזריאלי חולון 2

לקוח/ה נכבד/ה, אנו מתכבדים להגיש את חישוב צריכת החשמל לתקופה 01/05/24 - 31/05/24:

קומה 02 בזק לוח ראשי - 1 - 18075221(3x630)

סוג תעריף	סוג צריכה	קריאה קודמת	קריאה נוכחית	סה"כ צריכה בקוט"ש	מחיר לקוט"ש בא"ג	סה"כ לתשלום
פרטי חשבון עבור תאריכים:						
777	פסגה	01/05/24	31/05/24	796.30	39.61	315.41 ₪
778	גבע	79,194.20	79,194.20	0.00	39.61	0.00 ₪
779	שפל	440,362.30	453,266.90	12,904.60	35.26	4,550.16 ₪

סה"כ לדייר:

פסגה	גבע	שפל	סה"כ	שיא ביקוש
796.30	0.00	12,904.60	13,700.90	
315.41 ₪	0.00 ₪	4,550.16 ₪	4,865.58 ₪	

סה"כ צריכה
 סה"כ לתשלום

226.74 ₪	תשלום קבוע	
132.17 ₪	תשלום עבור גודל חיבור בKVA (3x630)	
5,224.49 ₪	סה"כ לתשלום	לא כולל מע"מ

התפלגות חיוב בש"ח לפי תע"ז

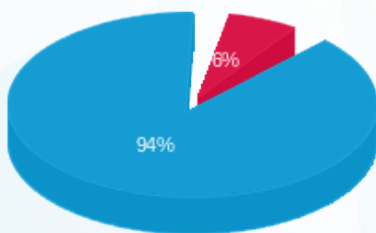

■ פסגה (315.41 ₪)
 ■ גבע (0.00 ₪)
 ■ שפל (4,550.16 ₪)

הסטוריית צריכה בקוט"ש

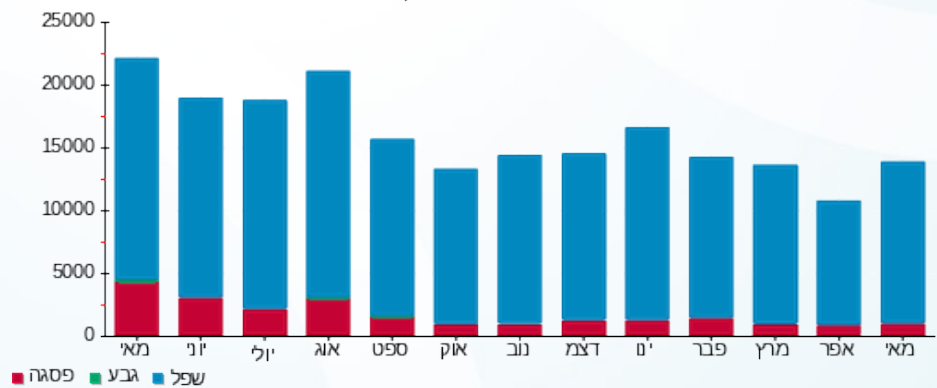

■ פסגה ■ גבע ■ שפל



02/06/24 תאריך הפקה:
 31/05/24 תאריך קריאה נוכחית:
 01/05/24 תאריך קריאה קודמת:

שם דייר: בזק לוח ראשי ק.03
 שם אתר: עזריאלי חולון 2

לקוח/ה נכבד/ה, אנו מתכבדים להגיש את חישוב צריכת החשמל לתקופה 01/05/24 - 31/05/24:

קומה 03 בזק לוח ראשי - 1 - 18075339(3x630)

סוג תעריף	סוג צריכה	קריאה קודמת	קריאה נוכחית	סה"כ צריכה בקוט"ש	מחיר לקוט"ש בא"ג	סה"כ לתשלום
פרטי חשבון עבור תאריכים:						
777	פסגה	01/05/24	31/05/24	797.80	39.61	316.01 ₪
778	גבע	65,609.30	65,609.30	0.00	39.61	0.00 ₪
779	שפל	353,236.10	367,734.40	14,498.30	35.26	5,112.10 ₪

סה"כ לדייר:

פסגה	גבע	שפל	סה"כ	שיא ביקוש
797.80	0.00	14,498.30	15,296.10	
316.01 ₪	0.00 ₪	5,112.10 ₪	5,428.11 ₪	

סה"כ צריכה
 סה"כ לתשלום

226.74 ₪	תשלום קבוע	
132.17 ₪	תשלום עבור גודל חיבור בKVA (3x630)	
5,787.02 ₪	סה"כ לתשלום	לא כולל מע"מ

התפלגות חיוב בש"ח לפי תעו"ז

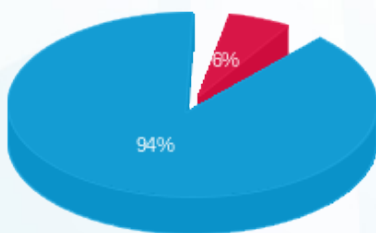

■ פסגה (316.01 ₪)
 ■ גבע (0.00 ₪)
 ■ שפל (5,112.10 ₪)

הסטוריית צריכה בקוט"ש

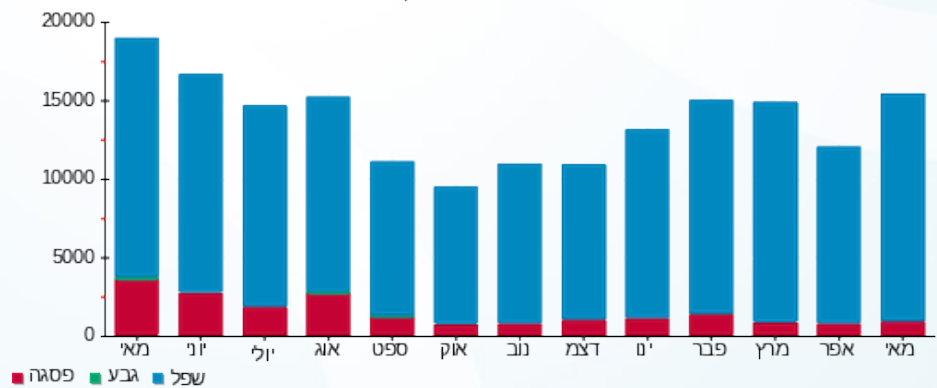



02/06/24

תאריך הפקה:

שם דייר: בזק לוח ראשי ק.04

31/05/24

תאריך קריאה נוכחית:

שם אתר: עזריאלי חולון 2

01/05/24

תאריך קריאה קודמת:

לקוח/ה נכבד/ה, אנו מתכבדים להגיש את חישוב צריכת החשמל לתקופה 01/05/24 - 31/05/24:

קומה 04 בזק לוח ראשי - 1 - 18075338(3x630)

סוג תעריף	סוג צריכה	קריאה קודמת	קריאה נוכחית	סה"כ צריכה בקוט"ש	מחיר לקוט"ש בא"ג	סה"כ לתשלום
פרטי חשבון עבור תאריכים:						
777	פסגה	01/05/24	31/05/24	621.40	39.61	246.14 ₪
778	גבע	77,107.90	77,107.90	0.00	39.61	0.00 ₪
779	שפל	409,087.40	423,171.60	14,084.20	35.26	4,966.09 ₪

סה"כ לדייר:

פסגה	גבע	שפל	סה"כ	שיא ביקוש
621.40	0.00	14,084.20	14,705.60	
246.14 ₪	0.00 ₪	4,966.09 ₪	5,212.23 ₪	

סה"כ צריכה

סה"כ לתשלום

226.74 ₪	תשלום קבוע	
132.17 ₪	תשלום עבור גודל חיבור בKVA (3x630)	
5,571.14 ₪	סה"כ לתשלום	לא כולל מע"מ

התפלגות חיוב בש"ח לפי תע"ז

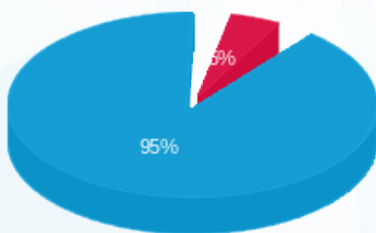

- פסגה (246.14 ₪) 5%
- גבע (0.00 ₪) 95%
- שפל (4,966.09 ₪) 0%

הסטוריית צריכה בקוט"ש

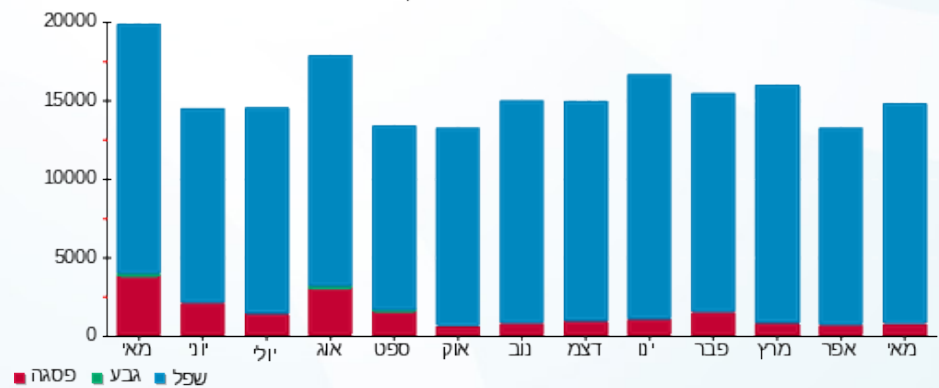



02/06/24 תאריך הפקה:
 31/05/24 תאריך קריאה נוכחית:
 01/05/24 תאריך קריאה קודמת:

שם דייר: בזק לוח ראשי ק.05
 שם אתר: עזריאלי חולון 2

לקוח/ה נכבד/ה, אנו מתכבדים להגיש את חישוב צריכת החשמל לתקופה 01/05/24 - 31/05/24:

קומה 05 בזק לוח ראש - 1 - 18075282(3x630)

סוג תעריף	סוג צריכה	קריאה קודמת	קריאה נוכחית	סה"כ צריכה בקוט"ש	מחיר לקוט"ש בא"ג	סה"כ לתשלום
פרטי חשבון עבור תאריכים:						
777	פסגה	01/05/24	31/05/24	573.10	39.61	227.00 ₪
778	גבע	52,173.10	52,173.10	0.00	39.61	0.00 ₪
779	שפל	291,965.80	301,506.30	9,540.50	35.26	3,363.98 ₪

סה"כ לדייר:

פסגה	גבע	שפל	סה"כ	שיא ביקוש
573.10	0.00	9,540.50	10,113.60	
227.00 ₪	0.00 ₪	3,363.98 ₪	3,590.99 ₪	

סה"כ צריכה
 סה"כ לתשלום

226.74 ₪	תשלום קבוע	
132.17 ₪	תשלום עבור גודל חיבור בKVA (3x630)	
3,949.90 ₪	סה"כ לתשלום	לא כולל מע"מ

התפלגות חיוב בש"ח לפי תע"ז

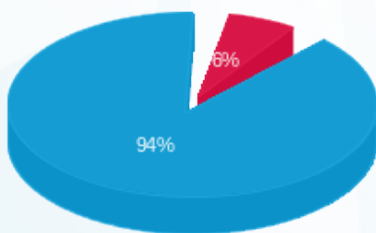

■ פסגה (227.00 ₪)
 ■ גבע (0.00 ₪)
 ■ שפל (3,363.98 ₪)

הסטוריית צריכה בקוט"ש

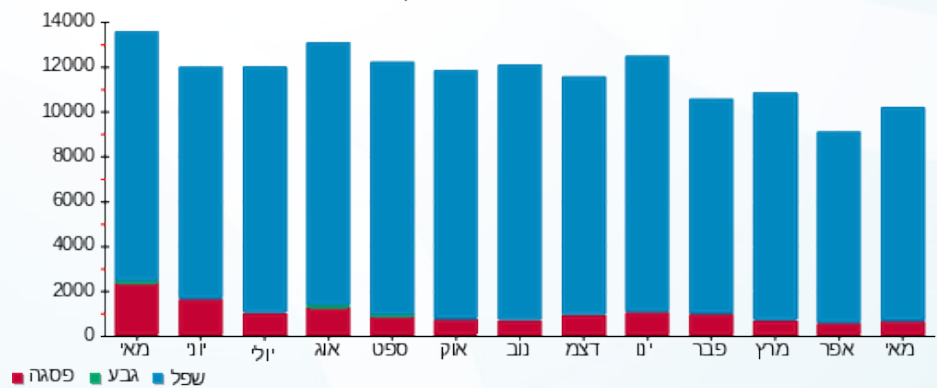

02/06/24 תאריך הפקה:
 31/05/24 תאריך קריאה נוכחית:
 01/05/24 תאריך קריאה קודמת:

שם דייר: בזק לוח ראשי ק.06
 שם אתר: עזריאלי חולון 2

לקוח/ה נכבד/ה, אנו מתכבדים להגיש את חישוב צריכת החשמל לתקופה 01/05/24 - 31/05/24:

קומה 06 בזק לוח ראשי - 1 - 18075267(3x630)

סוג תעריף	סוג צריכה	קריאה קודמת	קריאה נוכחית	סה"כ צריכה בקוט"ש	מחיר לקוט"ש בא"ג	סה"כ לתשלום
פרטי חשבון עבור תאריכים:						
777	פסגה	01/05/24	31/05/24	752.00	39.61	297.87 ₪
778	גבע	70,675.00	70,675.00	0.00	39.61	0.00 ₪
779	שפל	371,983.50	384,329.30	12,345.80	35.26	4,353.13 ₪

סה"כ לדיר:

פסגה	גבע	שפל	סה"כ	שיא ביקוש
752.00	0.00	12,345.80	13,097.80	
297.87 ₪	0.00 ₪	4,353.13 ₪	4,651.00 ₪	

סה"כ צריכה
 סה"כ לתשלום

226.74 ₪	תשלום קבוע	
132.17 ₪	תשלום עבור גודל חיבור בKVA (3x630)	
5,009.91 ₪	סה"כ לתשלום	לא כולל מע"מ

התפלגות חיוב בש"ח לפי תעו"ז

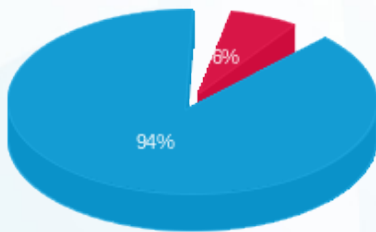

■ פסגה (297.87 ₪)
 ■ גבע (0.00 ₪)
 ■ שפל (4,353.13 ₪)

הסטוריית צריכה בקוט"ש

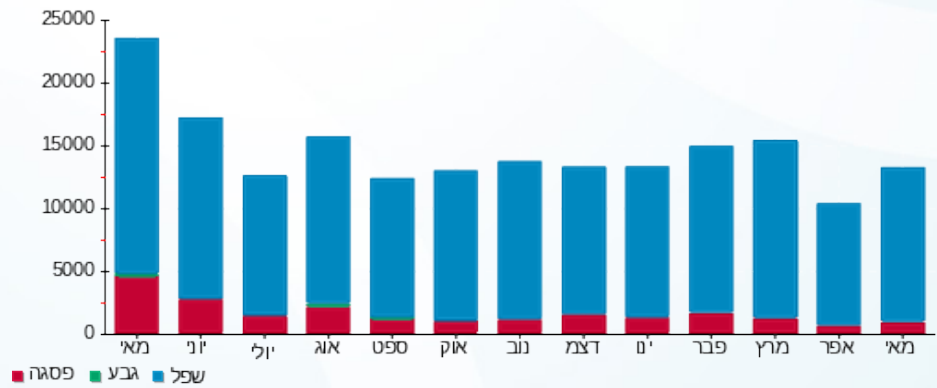



02/06/24

תאריך הפקה:

שם דייר: בזק לוח ראשי ק.07

31/05/24

תאריך קריאה נוכחית:

שם אתר: עזריאלי חולון 2

01/05/24

תאריך קריאה קודמת:

לקוח/ה נכבד/ה, אנו מתכבדים להגיש את חישוב צריכת החשמל לתקופה 01/05/24 - 31/05/24:

קומה 07 בזק לוח ראשי - 1 - 18075211(3x630)

סוג תעריף	סוג צריכה	קריאה קודמת	קריאה נוכחית	סה"כ צריכה בקוט"ש	מחיר לקוט"ש בא"ג	סה"כ לתשלום
פרטי חשבון עבור תאריכים:						
		01/05/24	31/05/24			
777	פסגה	159,275.60	159,780.80	505.20	39.61	200.11 ₪
778	גבע	49,286.40	49,286.40	0.00	39.61	0.00 ₪
779	שפל	270,590.70	278,074.80	7,484.10	35.26	2,638.89 ₪

סה"כ לדייר:

פסגה	גבע	שפל	סה"כ	שיא ביקוש
505.20	0.00	7,484.10	7,989.30	
200.11 ₪	0.00 ₪	2,638.89 ₪	2,839.00 ₪	

סה"כ צריכה

סה"כ לתשלום

226.74 ₪	תשלום קבוע	
132.17 ₪	תשלום עבור גודל חיבור בKVA (3x630)	
3,197.92 ₪	סה"כ לתשלום	לא כולל מע"מ

התפלגות חיוב בש"ח לפי תעו"ז

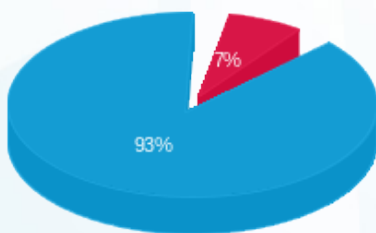

- פסגה (200.11 ₪) 93%
- גבע (0.00 ₪) 7%
- שפל (2,638.89 ₪) 0%

הסטוריית צריכה בקוט"ש

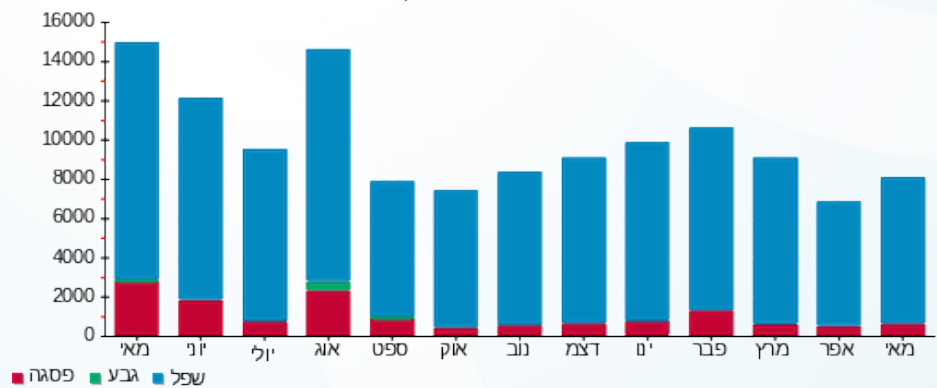



02/06/24 תאריך הפקדה:
 31/05/24 תאריך קריאה נוכחית:
 01/05/24 תאריך קריאה קודמת:

שם דייר: בזק לוח ראשי שדה חיוני ק.01
 שם אתר: עזריאלי חולון 2

לקוח/ה נכבד/ה, אנו מתכבדים להגיש את חישוב צריכת החשמל לתקופה 01/05/24 - 31/05/24:

קומה 01 בזק לוח ראשי שדה חיוני - 1 - 19051887(3x160)

סוג תעריף	סוג צריכה	קריאה קודמת	קריאה נוכחית	סה"כ צריכה בקוט"ש	מחיר לקוט"ש בא"ג	סה"כ לתשלום
פרטי חשבון עבור תאריכים:						
777	פסגה	01/05/24	31/05/24	142.90	39.61	56.60 ₪
778	גבע	8,471.80	8,471.80	0.00	39.61	0.00 ₪
779	שפל	42,303.50	43,370.60	1,067.10	35.26	376.26 ₪

סה"כ לדיר:

פסגה	גבע	שפל	סה"כ	שיא ביקוש
142.90	0.00	1,067.10	1,210.00	195.98
₪ 56.60	₪ 0.00	₪ 376.26	₪ 432.86	

סה"כ צריכה
 סה"כ לתשלום

226.74 ₪	תשלום קבוע	
33.57 ₪	תשלום עבור גודל חיבור בKVA (3x160)	
693.17 ₪	סה"כ לתשלום	לא כולל מע"מ

התפלגות חיוב בש"ח לפי תעו"ז

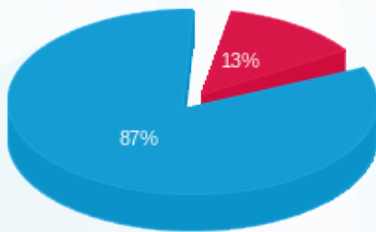

פסגה (₪ 56.60)
 גבע (₪ 0.00)
 שפל (₪ 376.26)

הסטוריית צריכה בקוט"ש

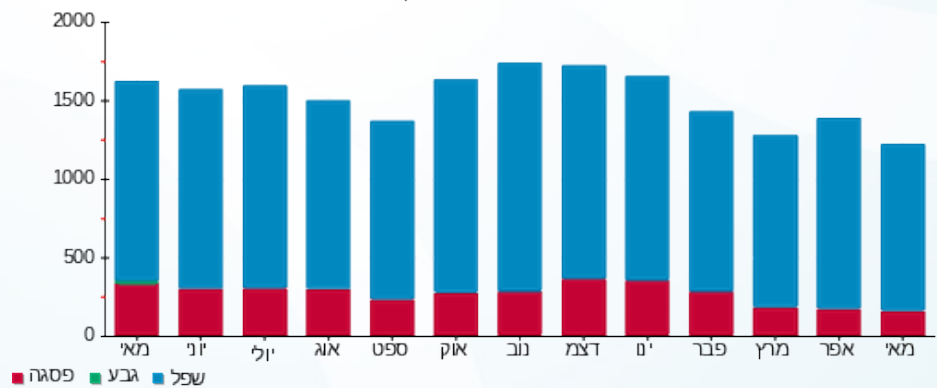

02/06/24 תאריך הפקה:
 31/05/24 תאריך קריאה נוכחית:
 01/05/24 תאריך קריאה קודמת:

שם דייר: בזק לוח ראשי שדה חיוני ק.02
 שם אתר: עזריאלי חולון 2

לקוח/ה נכבד/ה, אנו מתכבדים להגיש את חישוב צריכת החשמל לתקופה 01/05/24 - 31/05/24:

קומה 02 בזק לוח ראשי שדה חיוני - 1 - 19051806(3x160)

סוג תעריף	סוג צריכה	קריאה קודמת	קריאה נוכחית	סה"כ צריכה בקוט"ש	מחיר לקוט"ש בא"ג	סה"כ לתשלום
פרטי חשבון עבור תאריכים:						
777	פסגה	01/05/24	31/05/24	212.80	39.61	84.29 ₪
778	גבע	9,547.30	9,547.30	0.00	39.61	0.00 ₪
779	שפל	46,936.10	48,387.60	1,451.50	35.26	511.80 ₪

סה"כ לדייר:

פסגה	גבע	שפל	סה"כ	שיא ביקוש
212.80	0.00	1,451.50	1,664.30	194.86
84.29 ₪	0.00 ₪	511.80 ₪	596.09 ₪	

סה"כ צריכה
סה"כ לתשלום

226.74 ₪	תשלום קבוע	
33.57 ₪	תשלום עבור גודל חיבור בKVA (3x160)	
856.40 ₪	סה"כ לתשלום	לא כולל מע"מ

התפלגות חיוב בש"ח לפי תעו"ז

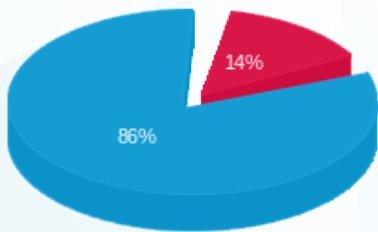

פסגה (84.29 ₪)
 גבע (0.00 ₪)
 שפל (511.80 ₪)

הסטוריית צריכה בקוט"ש

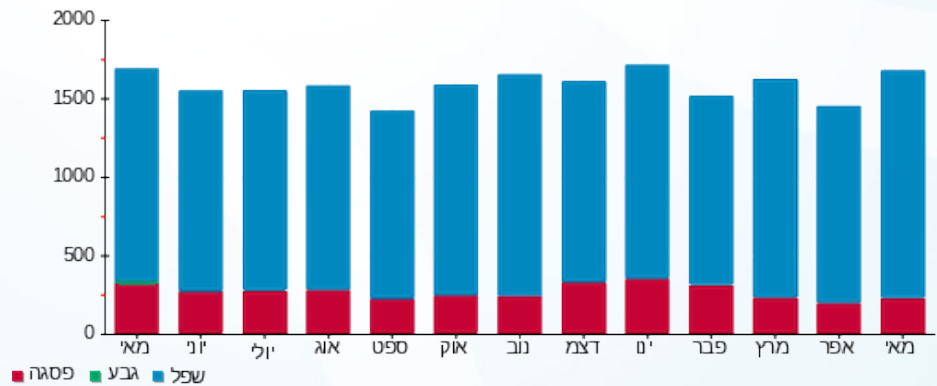

02/06/24 תאריך הפקה:
 31/05/24 תאריך קריאה נוכחית:
 01/05/24 תאריך קריאה קודמת:

שם דייר: בזק לוח ראשי שדה חיוני ק.03
 שם אתר: עזריאלי חולון 2

לקוח/ה נכבד/ה, אנו מתכבדים להגיש את חישוב צריכת החשמל לתקופה 01/05/24 - 31/05/24:

קומה 03 בזק לוח ראשי שדה חיוני - 1 - 19051886(3x160)

סוג תעריף	סוג צריכה	קריאה קודמת	קריאה נוכחית	סה"כ צריכה בקוט"ש	מחיר לקוט"ש בא"ג	סה"כ לתשלום
פרטי חשבון עבור תאריכים:						
777	פסגה	01/05/24	31/05/24	182.30	39.61	72.21 ₪
778	גבע	8,663.30	8,663.30	0.00	39.61	0.00 ₪
779	שפל	42,598.40	43,796.60	1,198.20	35.26	422.49 ₪

סה"כ לדייר:

פסגה	גבע	שפל	סה"כ	שיא ביקוש
182.30	0.00	1,198.20	1,380.50	195.09
₪ 72.21	₪ 0.00	₪ 422.49		

סה"כ צריכה
סה"כ לתשלום

226.74 ₪	תשלום קבוע	
33.57 ₪	תשלום עבור גודל חיבור בKVA (3x160)	
755.00 ₪	סה"כ לתשלום	לא כולל מע"מ

התפלגות חיוב בש"ח לפי תעו"ז

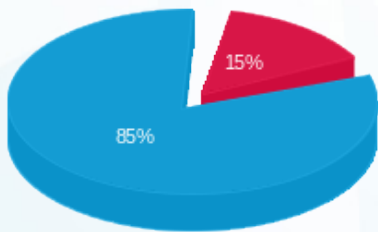

פסגה (₪ 72.21)
 גבע (₪ 0.00)
 שפל (₪ 422.49)

הסטוריית צריכה בקוט"ש

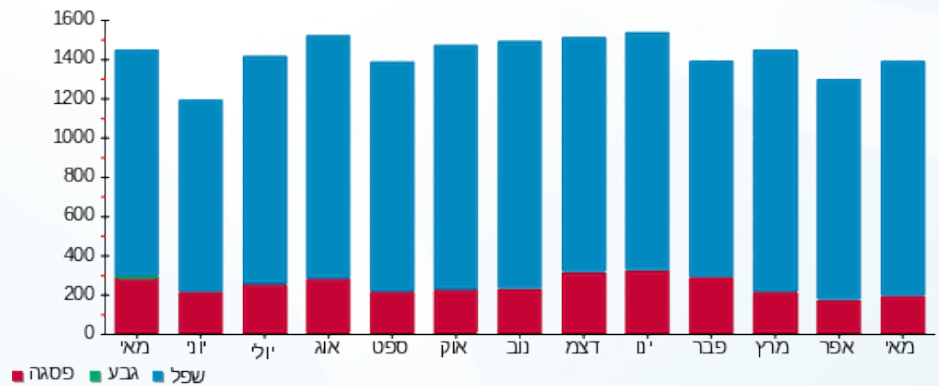

02/06/24 תאריך הפקה:
 31/05/24 תאריך קריאה נוכחית:
 01/05/24 תאריך קריאה קודמת:

שם דייר: בזק לוח ראשי שדה חיוני ק.04
 שם אתר: עזריאלי חולון 2

לקוח/ה נכבד/ה, אנו מתכבדים להגיש את חישוב צריכת החשמל לתקופה 01/05/24 - 31/05/24:

קומה 04 בזק לוח ראשי שדה חיוני - 1 - 19051893(3x160)

סוג תעריף	סוג צריכה	קריאה קודמת	קריאה נוכחית	סה"כ צריכה בקוט"ש	מחיר לקוט"ש בא"ג	סה"כ לתשלום
פרטי חשבון עבור תאריכים:						
777	פסגה	01/05/24	31/05/24	185.80	39.61	73.60 ₪
778	גבע	8,871.50	8,871.50	0.00	39.61	0.00 ₪
779	שפל	41,546.80	42,634.40	1,087.60	35.26	383.49 ₪

סה"כ לדייר:

פסגה	גבע	שפל	סה"כ	שיא ביקוש
185.80	0.00	1,087.60	1,273.40	196.29
₪ 73.60	₪ 0.00	₪ 383.49	₪ 457.08	

סה"כ צריכה
 סה"כ לתשלום

226.74 ₪	תשלום קבוע	
33.57 ₪	תשלום עבור גודל חיבור בKVA (3x160)	
717.39 ₪	סה"כ לתשלום	לא כולל מע"מ

התפלגות חיוב בש"ח לפי תע"ז

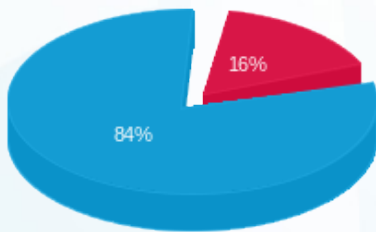

פסגה (₪ 73.60)
 גבע (₪ 0.00)
 שפל (₪ 383.49)

הסטוריית צריכה בקוט"ש

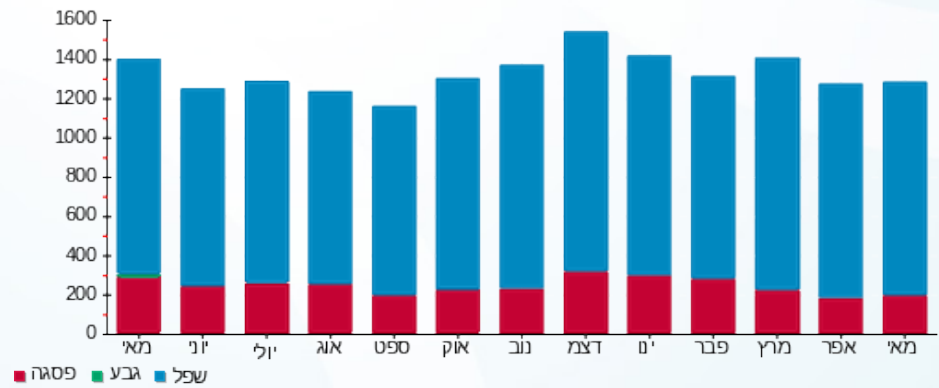

02/06/24 תאריך הפקה:
 31/05/24 תאריך קריאה נוכחית:
 01/05/24 תאריך קריאה קודמת:

שם דייר: בזק לוח ראשי שדה חיוני ק.05
 שם אתר: עזריאלי חולון 2

לקוח/ה נכבד/ה, אנו מתכבדים להגיש את חישוב צריכת החשמל לתקופה 01/05/24 - 31/05/24:

קומה 05 בזק לוח ראשי שדה חיוני - 1 - 19051885(3x160)

סוג תעריף	סוג צריכה	קריאה קודמת	קריאה נוכחית	סה"כ צריכה בקוט"ש	מחיר לקוט"ש בא"ג	סה"כ לתשלום
פרטי חשבון עבור תאריכים:						
777	פסגה	01/05/24	31/05/24	193.90	39.61	76.80 ₪
778	גבע	8,914.80	8,914.80	0.00	39.61	0.00 ₪
779	שפל	41,377.10	42,489.20	1,112.10	35.26	392.13 ₪

סה"כ לדייר:

פסגה	גבע	שפל	סה"כ	שיא ביקוש
193.90	0.00	1,112.10	1,306.00	196.12
₪ 76.80	₪ 0.00	₪ 392.13	₪ 468.93	

סה"כ צריכה
 סה"כ לתשלום

226.74 ₪	תשלום קבוע	
33.57 ₪	תשלום עבור גודל חיבור בKVA (3x160)	
729.24 ₪	סה"כ לתשלום	לא כולל מע"מ

התפלגות חיוב בש"ח לפי תעו"ז

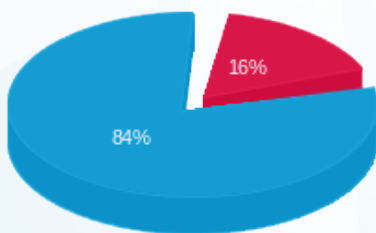

פסגה (₪ 76.80)
 גבע (₪ 0.00)
 שפל (₪ 392.13)

הסטוריית צריכה בקוט"ש

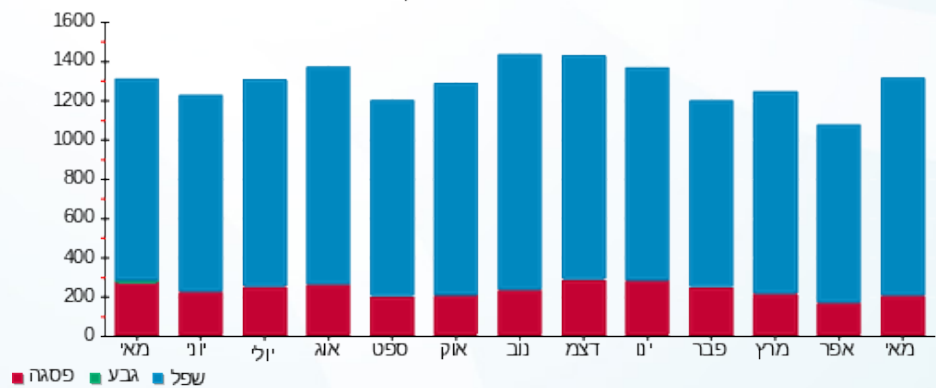

02/06/24 תאריך הפקה:
 31/05/24 תאריך קריאה נוכחית:
 01/05/24 תאריך קריאה קודמת:

שם דייר: בזק לוח ראשי שדה חיוני ק.06
 שם אתר: עזריאלי חולון 2

לקוח/ה נכבד/ה, אנו מתכבדים להגיש את חישוב צריכת החשמל לתקופה 01/05/24 - 31/05/24:

קומה 06 בזק לוח ראשי שדה חיוני - 1 - 19050706(3x160)

סוג תעריף	סוג צריכה	קריאה קודמת	קריאה נוכחית	סה"כ צריכה בקוט"ש	מחיר לקוט"ש בא"ג	סה"כ לתשלום
פרטי חשבון עבור תאריכים:						
777	פסגה	01/05/24	31/05/24	162.10	39.61	64.21 ₪
778	גבע	7,709.80	7,709.80	0.00	39.61	0.00 ₪
779	שפל	36,657.90	37,612.50	954.60	35.26	336.59 ₪

סה"כ לדייר:

פסגה	גבע	שפל	סה"כ	שיא ביקוש
162.10	0.00	954.60	1,116.70	196.16
₪ 64.21	₪ 0.00	₪ 336.59	₪ 400.80	

סה"כ צריכה
 סה"כ לתשלום

226.74 ₪	תשלום קבוע
33.57 ₪	תשלום עבור גודל חיבור בKVA (3x160)
661.11 ₪	סה"כ לתשלום
לא כולל מע"מ	

התפלגות חיוב בש"ח לפי תע"ז

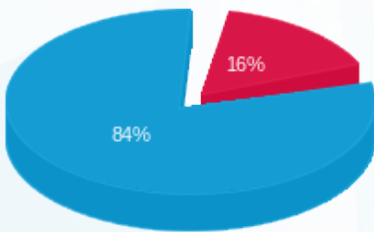

פסגה (₪ 64.21)
 גבע (₪ 0.00)
 שפל (₪ 336.59)

הסטוריית צריכה בקוט"ש

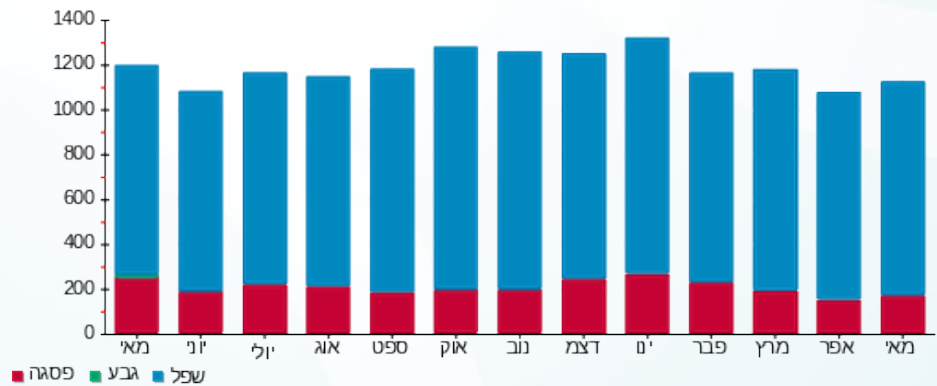

02/06/24 תאריך הפקה:
 31/05/24 תאריך קריאה נוכחית:
 01/05/24 תאריך קריאה קודמת:

שם דייר: בזק לוח ראשי שדה חיוני ק.07
 שם אתר: עזריאלי חולון 2

לקוח/ה נכבד/ה, אנו מתכבדים להגיש את חישוב צריכת החשמל לתקופה 01/05/24 - 31/05/24:

קומה 07 בזק לוח ראשי שדה חיוני - 1 - 19051822(3x160)

סוג תעריף	סוג צריכה	קריאה קודמת	קריאה נוכחית	סה"כ צריכה בקוט"ש	מחיר לקוט"ש בא"ג	סה"כ לתשלום
פרטי חשבון עבור תאריכים:						
777	פסגה	01/05/24	31/05/24	178.50	39.61	70.70 ₪
778	גבע	8,702.70	8,702.70	0.00	39.61	0.00 ₪
779	שפל	41,076.40	42,093.40	1,017.00	35.26	358.59 ₪

סה"כ לדייר:

פסגה	גבע	שפל	סה"כ	שיא ביקוש
178.50	0.00	1,017.00	1,195.50	196.03
₪ 70.70	₪ 0.00	₪ 358.59	₪ 429.30	

סה"כ צריכה
 סה"כ לתשלום

226.74 ₪	תשלום קבוע	
33.57 ₪	תשלום עבור גודל חיבור בKVA (3x160)	
689.61 ₪	סה"כ לתשלום	לא כולל מע"מ

התפלגות חיוב בש"ח לפי תע"ז

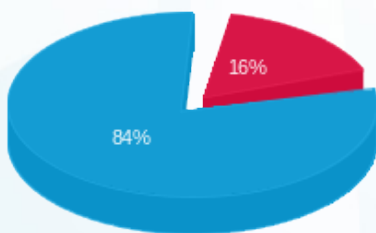

■ פסגה (70.70 ₪)
 ■ גבע (0.00 ₪)
 ■ שפל (358.59 ₪)

הסטוריית צריכה בקוט"ש

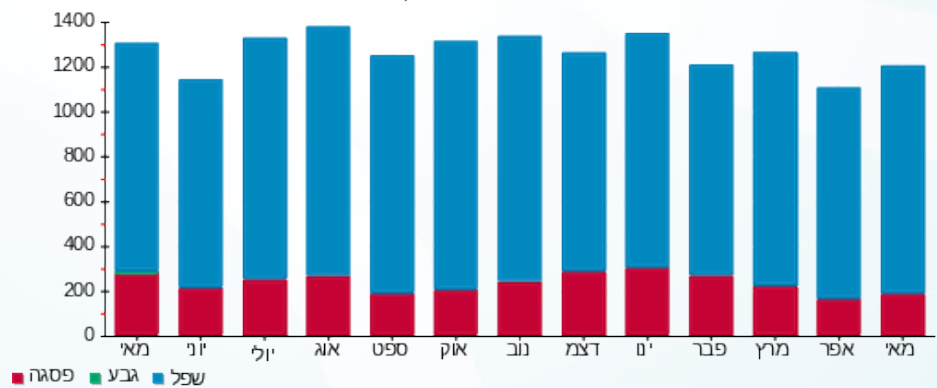



02/06/24 תאריך הפקה:
 31/05/24 תאריך קריאה נוכחית:
 01/05/24 תאריך קריאה קודמת:

שם דייר: בזק מעלית מס' 1
 שם אתר: עזריאלי חולון 2

לקוח/ה נכבד/ה, אנו מתכבדים להגיש את חישוב צריכת החשמל לתקופה 01/05/24 - 31/05/24:

בזק מעלית מס' 1 - 1 - 19093420(3x63)

סוג תעריף	סוג צריכה	קריאה קודמת	קריאה נוכחית	סה"כ צריכה בקוט"ש	מחיר לקוט"ש בא"ג	סה"כ לתשלום
פרטי חשבון עבור תאריכים:						
777	פסגה	01/05/24	31/05/24	54.70	39.61	21.67 ₪
778	גבע	3,010.10	3,010.10	0.00	39.61	0.00 ₪
779	שפל	18,077.20	18,947.50	870.30	35.26	306.87 ₪

סה"כ לדייר:

פסגה	גבע	שפל	סה"כ	שיא ביקוש
54.70	0.00	870.30	925.00	196.19
21.67 ₪	0.00 ₪	306.87 ₪	328.53 ₪	

סה"כ צריכה
 סה"כ לתשלום

226.74 ₪	תשלום קבוע	
13.22 ₪	תשלום עבור גודל חיבור בKVA (3x63)	
568.49 ₪	סה"כ לתשלום	לא כולל מע"מ

התפלגות חיוב בש"ח לפי תעו"ז

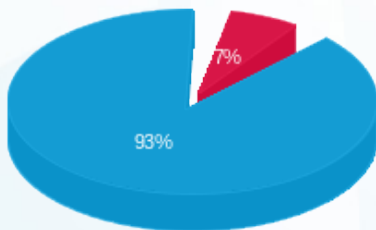

פסגה (21.67 ₪)
 גבע (0.00 ₪)
 שפל (306.87 ₪)

הסטוריית צריכה בקוט"ש

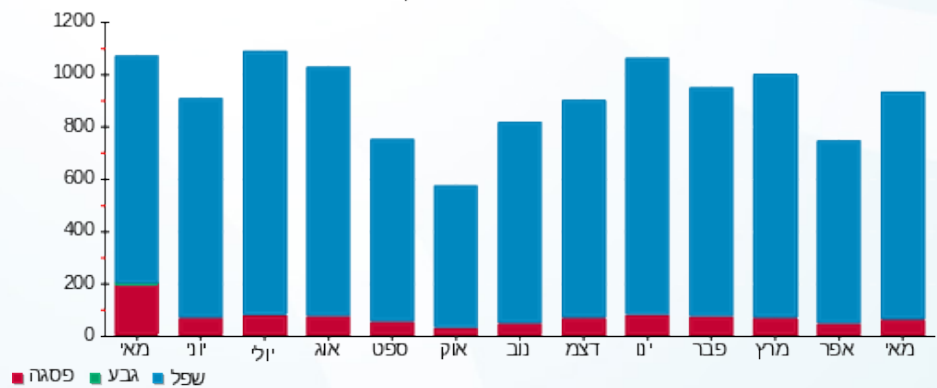

02/06/24 תאריך הפקה:
 31/05/24 תאריך קריאה נוכחית:
 01/05/24 תאריך קריאה קודמת:

שם דייר: בזק מעלית מס' 2
 שם אתר: עזריאלי חולון 2

לקוח/ה נכבד/ה, אנו מתכבדים להגיש את חישוב צריכת החשמל לתקופה 01/05/24 - 31/05/24:

בזק מעלית מס' 2 - 2 - 19093420(3x63)

סוג תעריף	סוג צריכה	קריאה קודמת	קריאה נוכחית	סה"כ צריכה בקוט"ש	מחיר לקוט"ש בא"ג	סה"כ לתשלום
פרטי חשבון עבור תאריכים:						
777	פסגה	01/05/24	31/05/24	57.30	39.61	22.70 ₪
778	גבע	3,480.60	3,480.60	0.00	39.61	0.00 ₪
779	שפל	19,847.30	20,775.90	928.60	35.26	327.42 ₪

סה"כ לדייר:

פסגה	גבע	שפל	סה"כ	שיא ביקוש
57.30	0.00	928.60	985.90	196.08
22.70 ₪	0.00 ₪	327.42 ₪	350.12 ₪	

סה"כ צריכה
 סה"כ לתשלום

226.74 ₪	תשלום קבוע	
13.22 ₪	תשלום עבור גודל חיבור בKVA (3x63)	
590.08 ₪	סה"כ לתשלום	לא כולל מע"מ

התפלגות חיוב בש"ח לפי תעו"ז

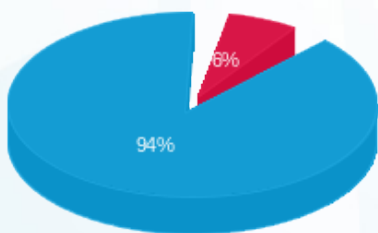

פסגה (22.70 ₪)
 גבע (0.00 ₪)
 שפל (327.42 ₪)

הסטוריית צריכה בקוט"ש

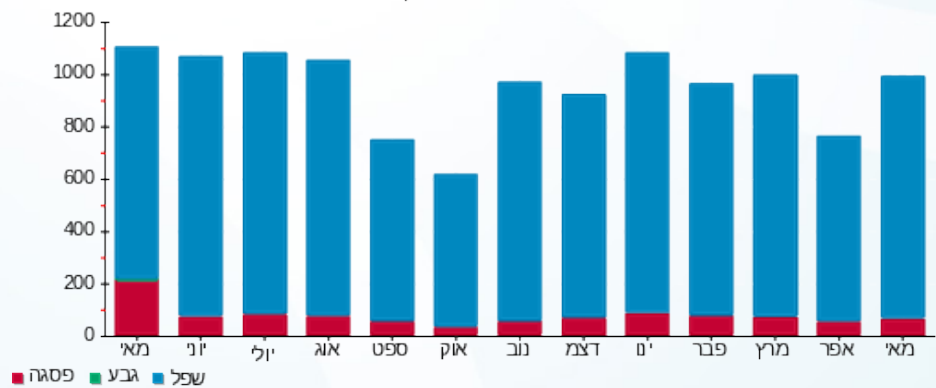



02/06/24 תאריך הפקה:
 31/05/24 תאריך קריאה נוכחית:
 01/05/24 תאריך קריאה קודמת:

שם דייר: בזק מעלית מס' 3
 שם אתר: עזריאלי חולון 2

לקוח/ה נכבד/ה, אנו מתכבדים להגיש את חישוב צריכת החשמל לתקופה 01/05/24 - 31/05/24:

בזק מעלית מס' 3 - 3 - 19093420(3x63)

סוג תעריף	סוג צריכה	קריאה קודמת	קריאה נוכחית	סה"כ צריכה בקוט"ש	מחיר לקוט"ש בא"ג	סה"כ לתשלום
פרטי חשבון עבור תאריכים:						
777	פסגה	01/05/24	31/05/24	0.00	39.61	0.00 ₪
778	גבע	852.90	852.90	0.00	39.61	0.00 ₪
779	שפל	3,017.40	3,048.40	31.00	35.26	10.93 ₪

סה"כ לדייר:

פסגה	גבע	שפל	סה"כ	שיא ביקוש
0.00	0.00	31.00	31.00	196.28
0.00 ₪	0.00 ₪	10.93 ₪	10.93 ₪	

סה"כ צריכה
 סה"כ לתשלום

226.74 ₪	תשלום קבוע
13.22 ₪	תשלום עבור גודל חיבור בKVA (3x63)
250.89 ₪	סה"כ לתשלום
לא כולל מע"מ	

התפלגות חיוב בש"ח לפי תעו"ז

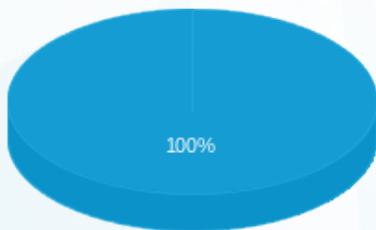

פסגה (0.00 ₪)
 גבע (0.00 ₪)
 שפל (10.93 ₪)

הסטוריית צריכה בקוט"ש

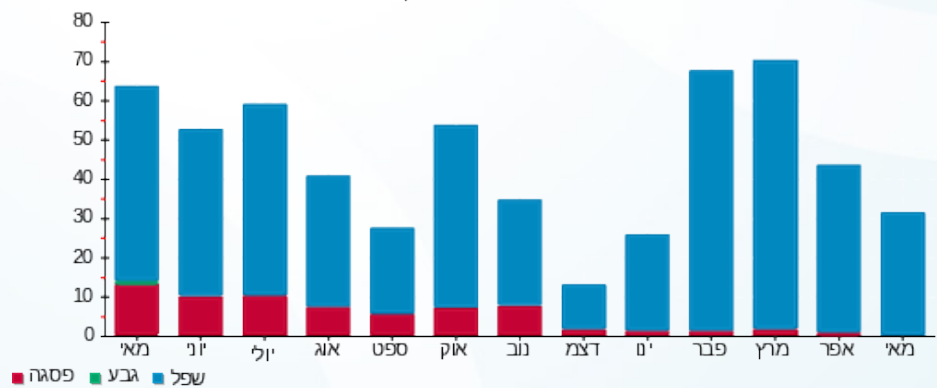

02/06/24 תאריך הפקה:
 31/05/24 תאריך קריאה נוכחית:
 01/05/24 תאריך קריאה קודמת:

שם דייר: בזק מעלית מס' 4
 שם אתר: עזריאלי חולון 2

לקוח/ה נכבד/ה, אנו מתכבדים להגיש את חישוב צריכת החשמל לתקופה 01/05/24 - 31/05/24:

בזק מעלית מס' 4 - 4 - 19093420(3x63)

סוג תעריף	סוג צריכה	קריאה קודמת	קריאה נוכחית	סה"כ צריכה בקוט"ש	מחיר לקוט"ש בא"ג	סה"כ לתשלום
פרטי חשבון עבור תאריכים:						
777	פסגה	01/05/24	31/05/24	28.80	39.61	11.41 ₪
778	גבע	3,141.00	3,141.00	0.00	39.61	0.00 ₪
779	שפל	16,941.00	17,782.80	841.80	35.26	296.82 ₪

סה"כ לדייר:

פסגה	גבע	שפל	סה"כ	שיא ביקוש
28.80	0.00	841.80	870.60	196.28
11.41 ₪	0.00 ₪	296.82 ₪	308.23 ₪	

סה"כ צריכה
 סה"כ לתשלום

226.74 ₪	תשלום קבוע	
13.22 ₪	תשלום עבור גודל חיבור בKVA (3x63)	
548.18 ₪	סה"כ לתשלום	לא כולל מע"מ

התפלגות חיוב בש"ח לפי תעו"ז

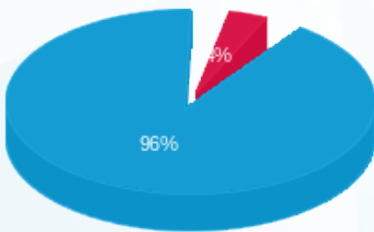

פסגה (11.41 ₪)
 גבע (0.00 ₪)
 שפל (296.82 ₪)

הסטוריית צריכה בקוט"ש

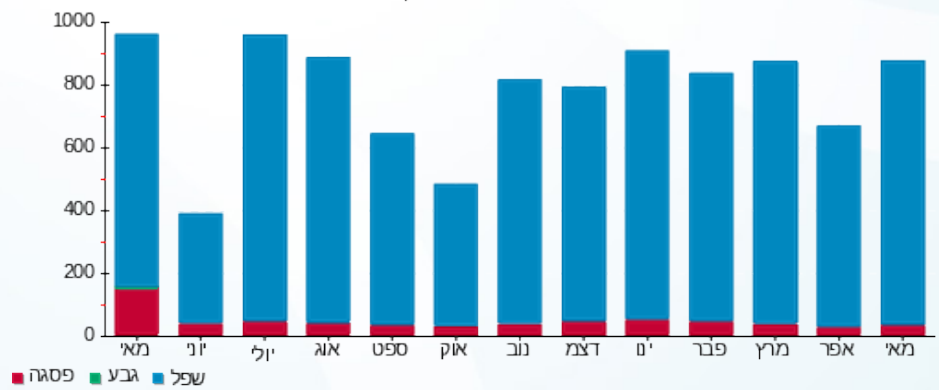



02/06/24

תאריך הפקה:

שם דייר: בזק מעלית מס' 5

31/05/24

תאריך קריאה נוכחית:

שם אתר: עזריאלי חולון 2

01/05/24

תאריך קריאה קודמת:

לקוח/ה נכבד/ה, אנו מתכבדים להגיש את חישוב צריכת החשמל לתקופה 01/05/24 - 31/05/24:

בזק מעלית מס' 5 - 1 - 19093419(3x63)

סוג תעריף	סוג צריכה	קריאה קודמת	קריאה נוכחית	סה"כ צריכה בקוט"ש	מחיר לקוט"ש בא"ג	סה"כ לתשלום
פרטי חשבון עבור תאריכים:						
777	פסגה	01/05/24	31/05/24	142.70	39.61	56.52 ₪
778	גבע	4,308.80	4,308.80	0.00	39.61	0.00 ₪
779	שפל	23,131.30	24,276.70	1,145.40	35.26	403.87 ₪

סה"כ לדייר:

פסגה	גבע	שפל	סה"כ	שיא ביקוש
142.70	0.00	1,145.40	1,288.10	196.20
₪ 56.52	₪ 0.00	₪ 403.87	₪ 460.39	

סה"כ צריכה

סה"כ לתשלום

226.74 ₪	תשלום קבוע	
13.22 ₪	תשלום עבור גודל חיבור בKVA (3x63)	
700.35 ₪	סה"כ לתשלום	לא כולל מע"מ

התפלגות חיוב בש"ח לפי תע"ז

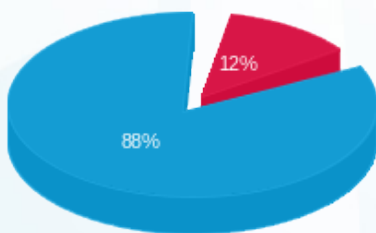

- פסגה (56.52 ₪) - 88%
- גבע (0.00 ₪) - 12%
- שפל (403.87 ₪) - 0%

הסטוריית צריכה בקוט"ש

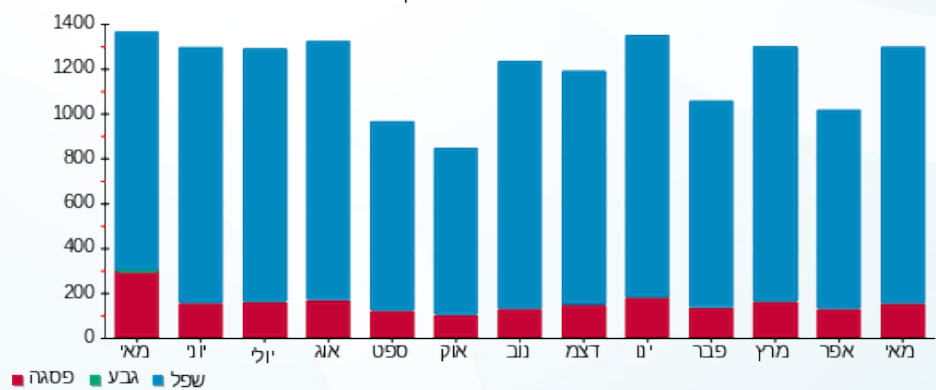



02/06/24 תאריך הפקה:
 31/05/24 תאריך קריאה נוכחי:
 01/05/24 תאריך קריאה קודמת:

שם דייר: בזק מעלית מס' 7
 שם אתר: עזריאלי חולון 2

לקוח/ה נכבד/ה, אנו מתכבדים להגיש את חישוב צריכת החשמל לתקופה 01/05/24 - 31/05/24:

בזק מעלית מס' 7 - 3 - 19093419(3x63)

סוג תעריף	סוג צריכה	קריאה קודמת	קריאה נוכחית	סה"כ צריכה בקוט"ש	מחיר לקוט"ש בא"ג	סה"כ לתשלום
פרטי חשבון עבור תאריכים:						
777	פסגה	01/05/24	31/05/24	16.60	39.61	6.58 ₪
778	גבע	1,181.30	1,181.30	0.00	39.61	0.00 ₪
779	שפל	4,011.40	4,121.20	109.80	35.26	38.72 ₪

סה"כ לדייר:

פסגה	גבע	שפל	סה"כ	שיא ביקוש
16.60	0.00	109.80	126.40	130.94
6.58 ₪	0.00 ₪	38.72 ₪	45.29 ₪	

סה"כ צריכה
 סה"כ לתשלום

226.74 ₪	תשלום קבוע	
13.22 ₪	תשלום עבור גודל חיבור בKVA (3x63)	
285.25 ₪	סה"כ לתשלום	לא כולל מע"מ

התפלגות חיוב בש"ח לפי תעו"ז

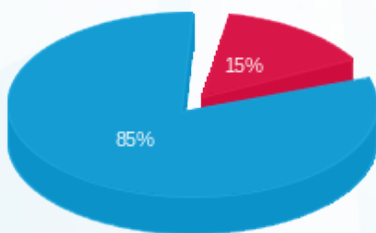

פסגה (6.58 ₪) ■
 גבע (0.00 ₪) ■
 שפל (38.72 ₪) ■

הסטוריית צריכה בקוט"ש

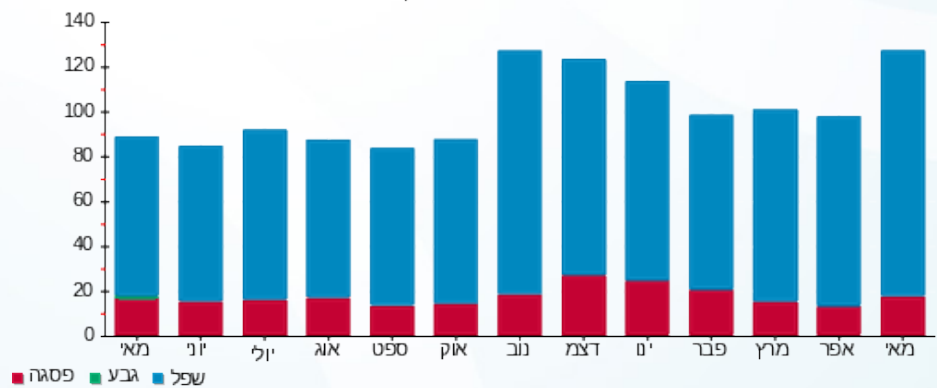



02/06/24

תאריך הפקדה:

שם דייר: בזק מעלית מס' 8

31/05/24

תאריך קריאה נוכחית:

שם אתר: עזריאלי חולון 2

01/05/24

תאריך קריאה קודמת:

לקוח/ה נכבד/ה, אנו מתכבדים להגיש את חישוב צריכת החשמל לתקופה 01/05/24 - 31/05/24:

בזק מעלית מס' 8 - 2 - 19093419(3x63)

סוג תעריף	סוג צריכה	קריאה קודמת	קריאה נוכחית	סה"כ צריכה בקוט"ש	מחיר לקוט"ש בא"ג	סה"כ לתשלום
פרטי חשבון עבור תאריכים:						
777	פסגה	01/05/24	31/05/24	3.00	39.61	1.19 ₪
778	גבע	1,233.40	1,233.40	0.00	39.61	0.00 ₪
779	שפל	4,158.10	4,176.70	18.60	35.26	6.56 ₪

סה"כ לדייר:

פסגה	גבע	שפל	סה"כ	שיא ביקוש
3.00	0.00	18.60	21.60	196.60
1.19 ₪	0.00 ₪	6.56 ₪	7.75 ₪	

סה"כ צריכה

סה"כ לתשלום

226.74 ₪	תשלום קבוע	
13.22 ₪	תשלום עבור גודל חיבור בKVA (3x63)	
247.70 ₪	סה"כ לתשלום	לא כולל מע"מ

התפלגות חיוב בש"ח לפי תעו"ז

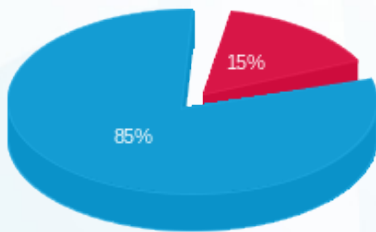

פסגה (1.19 ₪) ■
גבע (0.00 ₪) ■
שפל (6.56 ₪) ■

הסטוריית צריכה בקוט"ש

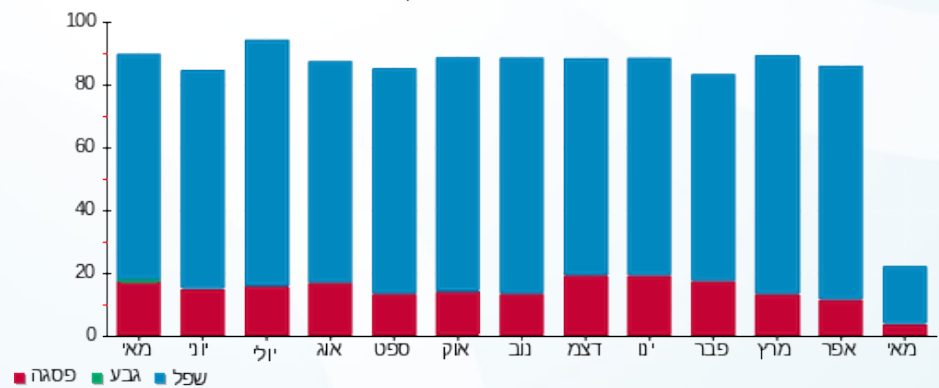



02/06/24 תאריך הפקה:
 31/05/24 תאריך קריאה נכחית:
 01/05/24 תאריך קריאה קודמת:

שם דייר: בזק סה"כ
שם אתר: עזריאלי חולון 2

לקוח/ה נכבד/ה, אנו מתכבדים להגיש את חישוב צריכת החשמל לתקופה 01/05/24 - 31/05/24:

ראשי שנאי 2 - 1 - 17312765(3x4000)

סוג תעריף	סוג צריכה	קריאה קודמת	קריאה נכחית	סה"כ צריכה בקוט"ש	מחיר לקוט"ש בא"ג	סה"כ לתשלום
פרטי חשבון עבור תאריכים:			31/05/24	01/05/24		
777	פסגה	992,757.00	998,704.50	5,947.50	39.61	2,355.80 ₪
778	גבע	322,889.50	322,889.50	0.00	39.61	0.00 ₪
779	שפל	1,765,312.00	1,821,339.00	56,027.00	35.26	19,755.12 ₪

תאורת חניון - ראשי שדה בלתי חיוני 1 - 19051823(3x160)

סוג תעריף	סוג צריכה	קריאה קודמת	קריאה נכחית	סה"כ צריכה בקוט"ש	מחיר לקוט"ש בא"ג	סה"כ לתשלום
פרטי חשבון עבור תאריכים:			31/05/24	01/05/24		
777	פסגה	8,703.40	8,754.60	-51.20	39.61	-20.28 ₪
778	גבע	4,059.40	4,059.40	0.00	39.61	0.00 ₪
779	שפל	17,852.40	18,181.60	-329.20	35.26	-116.08 ₪

ראשי שנאי 3 - 1 - 19051899(3x4000)

סוג תעריף	סוג צריכה	קריאה קודמת	קריאה נכחית	סה"כ צריכה בקוט"ש	מחיר לקוט"ש בא"ג	סה"כ לתשלום
פרטי חשבון עבור תאריכים:			31/05/24	01/05/24		
777	פסגה	2,278,840.00	2,296,704.00	17,864.00	39.61	7,075.93 ₪
778	גבע	785,936.00	785,936.00	0.00	39.61	0.00 ₪
779	שפל	3,702,740.00	3,888,892.00	186,152.00	35.26	65,637.20 ₪

ראשי שנאי 1 - 1 - 19093468(3x4000)

סוג תעריף	סוג צריכה	קריאה קודמת	קריאה נכחית	סה"כ צריכה בקוט"ש	מחיר לקוט"ש בא"ג	סה"כ לתשלום
פרטי חשבון עבור תאריכים:			31/05/24	01/05/24		
777	פסגה	2,437,192.00	2,456,128.00	18,936.00	39.61	7,500.55 ₪
778	גבע	804,812.00	804,812.00	0.00	39.61	0.00 ₪
779	שפל	4,297,676.00	4,461,496.00	163,820.00	35.26	57,762.93 ₪

סה"כ לדיר:

פסגה	גבע	שפל	סה"כ	שיא ביקוש
------	-----	-----	------	-----------





סה"כ לדירה:

פסגה	גבע	שפל	סה"כ	שיא ביקוש
42,696.30	0.00	405,669.80	448,366.10	1,053.52
16,912.00 ₪	0.00 ₪	143,039.17 ₪	159,951.18 ₪	

סה"כ צריכה

סה"כ לתשלום

תשלום קבוע	תשלום עבור גודל חיבור בKVA (3x11840)	סה"כ לתשלום	לא כולל מע"מ
226.74 ₪	2,484.01 ₪	162,661.92 ₪	

התפלגות חיוב בש"ח לפי תע"ז

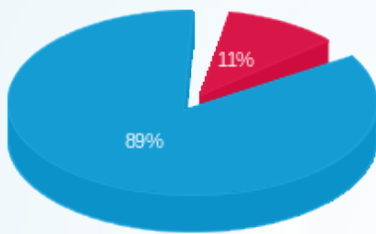

- פסגה (16,912.00 ₪)
- גבע (0.00 ₪)
- שפל (143,039.17 ₪)

הסטוריית צריכה בקוט"ש

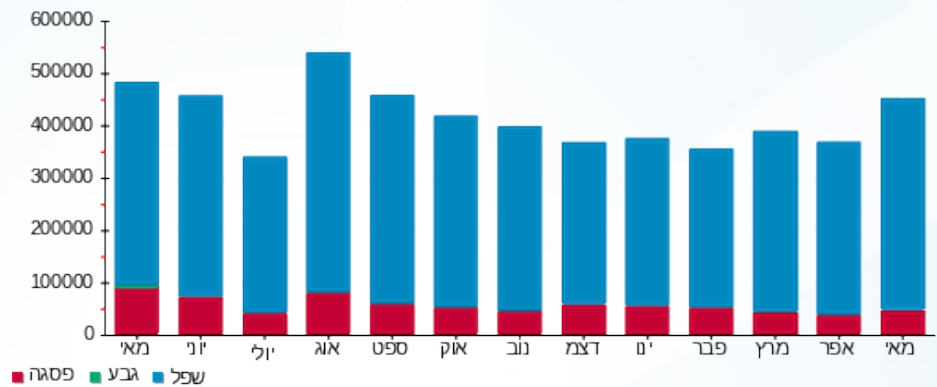

02/06/24 תאריך הפקה:
 31/05/24 תאריך קריאה נוכחית:
 01/05/24 תאריך קריאה קודמת:

שם דייר: בזק ראשי מטבח וחדר אוכל ק.קרקע
 שם אתר: עזריאלי חולון 2

לקוח/ה נכבד/ה, אנו מתכבדים להגיש את חישוב צריכת החשמל לתקופה 01/05/24 - 31/05/24:

קומת קרקע בזק ראשי מטבח וחדר אוכל - 1 - 17312633(3x1250)

סוג תעריף	סוג צריכה	קריאה קודמת	קריאה נוכחית	סה"כ צריכה בקוט"ש	מחיר לקוט"ש בא"ג	סה"כ לתשלום
פרטי חשבון עבור תאריכים:						
777	פסגה	01/05/24	31/05/24	11,306.20	39.61	4,478.39 ₪
778	גבע	420,006.80	420,006.80	0.00	39.61	0.00 ₪
779	שפל	2,363,678.60	2,453,179.00	89,500.40	35.26	31,557.84 ₪

סה"כ לדייר:

פסגה	גבע	שפל	סה"כ	שיא ביקוש
11,306.20	0.00	89,500.40	100,806.60	394.72
₪ 4,478.39	₪ 0.00	₪ 31,557.84	₪ 36,036.23	

סה"כ צריכה
 סה"כ לתשלום

226.74 ₪	תשלום קבוע	
262.25 ₪	תשלום עבור גודל חיבור בKVA (3x1250)	
36,525.21 ₪	סה"כ לתשלום	לא כולל מע"מ

התפלגות חיוב בש"ח לפי תעו"ז

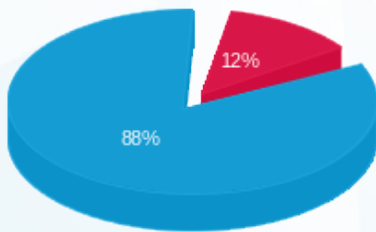

■ פסגה (₪ 4,478.39)
 ■ גבע (₪ 0.00)
 ■ שפל (₪ 31,557.84)

הסטוריית צריכה בקוט"ש

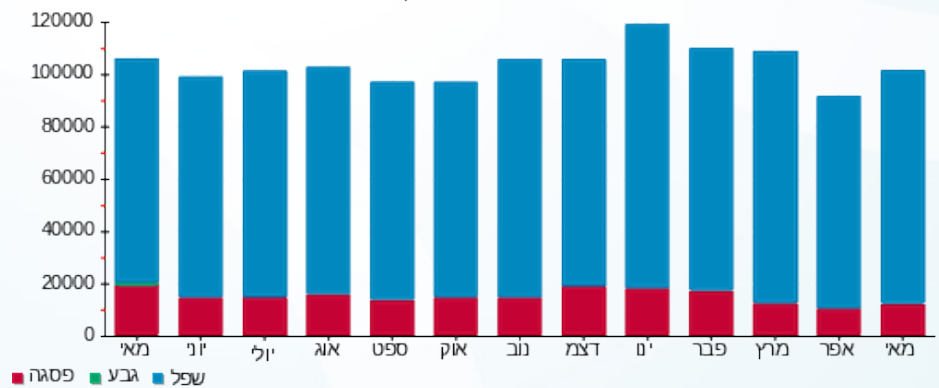

■ פסגה ■ גבע ■ שפל





02/06/24 תאריך הפקה:
 31/05/24 תאריך קריאה נוכחית:
 01/05/24 תאריך קריאה קודמת:

שם דייר: הזנה לבורר SHA2
 שם אתר: עזריאלי חולון 2

לקוח/ה נכבד/ה, אנו מתכבדים להגיש את חישוב צריכת החשמל לתקופה 01/05/24 - 31/05/24:

הזנה לבורר 4 - (3x25) SHA2

סוג תעריף	סוג צריכה	קריאה קודמת	קריאה נוכחית	סה"כ צריכה בקוט"ש	מחיר לקוט"ש בא"ג	סה"כ לתשלום
פרטי חשבון עבור תאריכים:						
777	פסגה	01/05/24	31/05/24	243.55	39.61	96.47 ₪
778	גבע	9,268.50	9,268.50	0.00	39.61	0.00 ₪
779	שפל	43,879.15	45,354.55	1,475.40	35.26	520.23 ₪

סה"כ לדייר:

פסגה	גבע	שפל	סה"כ	שיא ביקוש
243.55	0.00	1,475.40	1,718.95	4.51
96.47 ₪	0.00 ₪	520.23 ₪	616.70 ₪	

סה"כ צריכה
 סה"כ לתשלום

226.74 ₪	תשלום קבוע	
5.24 ₪	תשלום עבור גודל חיבור בKVA (3x25)	
848.68 ₪	סה"כ לתשלום	לא כולל מע"מ

התפלגות חיוב בש"ח לפי תעו"ז

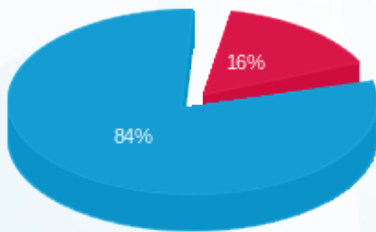

פסגה (96.47 ₪)
 גבע (0.00 ₪)
 שפל (520.23 ₪)

הסטוריית צריכה בקוט"ש

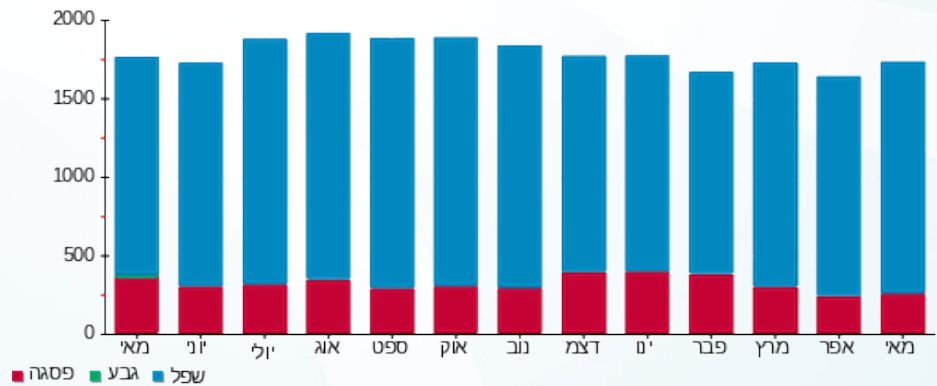



02/06/24 תאריך הפקה:
 31/05/24 תאריך קריאה נוכחית:
 01/05/24 תאריך קריאה קודמת:

שם דייר: הזנה לבורר SHA3
 שם אתר: עזריאלי חולון 2

לקוח/ה נכבד/ה, אנו מתכבדים להגיש את חישוב צריכת החשמל לתקופה 01/05/24 - 31/05/24:

קומה 0 בזק לוח חשמל ממ"מ צפוני - 3 - 19051823(3x25)

סוג תעריף	סוג צריכה	קריאה קודמת	קריאה נוכחית	סה"כ צריכה בקוט"ש	מחיר לקוט"ש בא"ג	סה"כ לתשלום
פרטי חשבון עבור תאריכים:						
777	פסגה	01/05/24	31/05/24	45.20	39.61	17.90 ₪
778	גבע	1,938.75	1,938.75	0.00	39.61	0.00 ₪
779	שפל	10,811.65	11,187.85	376.20	35.26	132.65 ₪

סה"כ לדיר:

פסגה	גבע	שפל	סה"כ	שיא ביקוש
45.20	0.00	376.20	421.40	1.68
17.90 ₪	0.00 ₪	132.65 ₪	150.55 ₪	

סה"כ צריכה
 סה"כ לתשלום

226.74 ₪	תשלום קבוע	
5.24 ₪	תשלום עבור גודל חיבור בKVA (3x25)	
382.54 ₪	סה"כ לתשלום	לא כולל מע"מ

התפלגות חיוב בש"ח לפי תעו"ז

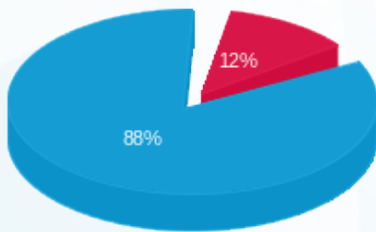

פסגה (17.90 ₪)
 גבע (0.00 ₪)
 שפל (132.65 ₪)

הסטוריית צריכה בקוט"ש

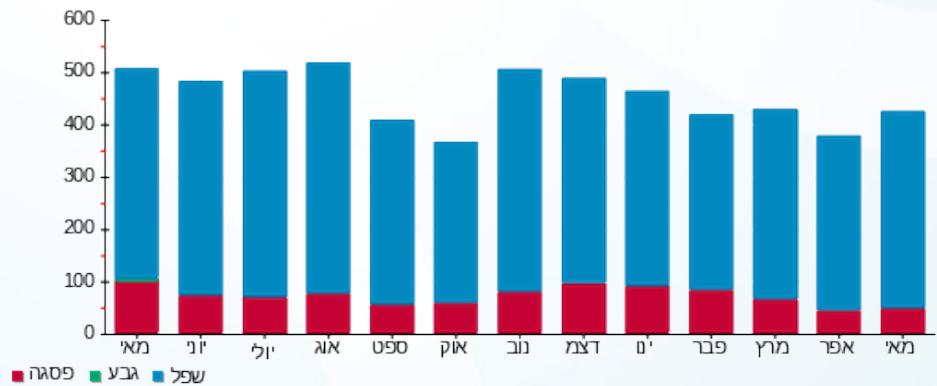



02/06/24 תאריך הפקדה:
 31/05/24 תאריך קריאה נוכחית:
 01/05/24 תאריך קריאה קודמת:

שם דייר: חניון - לוח חלוקה EPO
 שם אתר: עזריאלי חולון 2

לקוח/ה נכבד/ה, אנו מתכבדים להגיש את חישוב צריכת החשמל לתקופה 01/05/24 - 31/05/24:

לוח חלוקה חניון 1 - EPO - (3x1250)20281936

סוג תעריף	סוג צריכה	קריאה קודמת	קריאה נוכחית	סה"כ צריכה בקוט"ש	מחיר לקוט"ש בא"ג	סה"כ לתשלום
פרטי חשבון עבור תאריכים:						
777	פסגה	01/05/24	31/05/24	1,544.90	39.61	611.93 ₪
778	גבע	39,356.30	39,356.30	0.00	39.61	0.00 ₪
779	שפל	266,679.20	278,311.80	11,632.60	35.26	4,101.65 ₪

סה"כ לדיר:

פסגה	גבע	שפל	סה"כ	שיא ביקוש
1,544.90	0.00	11,632.60	13,177.50	117.70
611.93 ₪	0.00 ₪	4,101.65 ₪	4,713.59 ₪	

סה"כ צריכה
 סה"כ לתשלום

226.74 ₪	תשלום קבוע	
262.25 ₪	תשלום עבור גודל חיבור בKVA (3x1250)	
5,202.58 ₪	סה"כ לתשלום	לא כולל מע"מ

התפלגות חיוב בש"ח לפי תע"ז

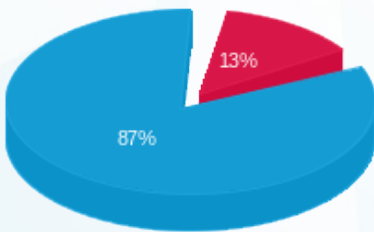

פסגה (611.93 ₪) 87%
 גבע (0.00 ₪) 13%
 שפל (4,101.65 ₪) 0%

הסטוריית צריכה בקוט"ש

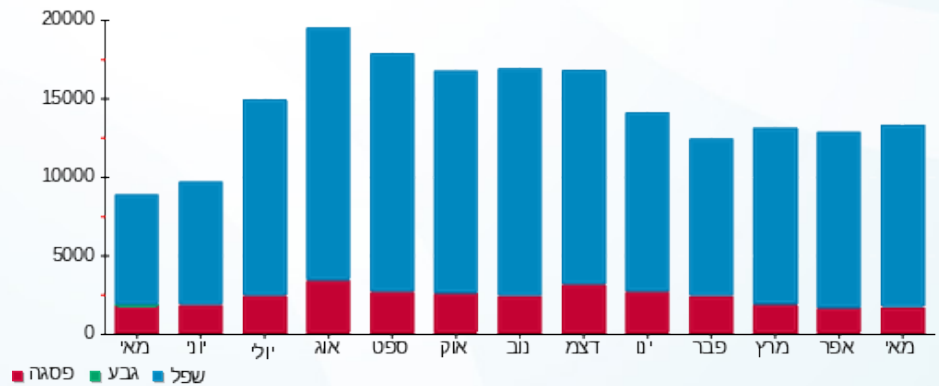

02/06/24 : תאריך הפקדה:
 31/05/24 : תאריך קריאה נוכחית:
 01/05/24 : תאריך קריאה קודמת:

שם דייר: חניון - תאורת - ראשי שדה בלתי חיוני
שם אתר: עזריאלי חולון 2

לקוח/ה נכבד/ה, אנו מתכבדים להגיש את חישוב צריכת החשמל לתקופה 01/05/24 - 31/05/24:

תאורת חניון - ראשי שדה בלתי חיוני קומה 0 - 1 - 19051823 (3x160)

סוג תעריף	סוג צריכה	קריאה קודמת	קריאה נוכחית	סה"כ צריכה בקוט"ש	מחיר לקוט"ש בא"ג	סה"כ לתשלום
פרטי חשבון עבור תאריכים:						
777	פסגה	01/05/24	31/05/24	51.20	39.61	20.28 ₪
778	גבע	4,059.40	4,059.40	0.00	39.61	0.00 ₪
779	שפל	17,852.40	18,181.60	329.20	35.26	116.08 ₪

סה"כ לדייר:

פסגה	גבע	שפל	סה"כ	שיא ביקוש
51.20	0.00	329.20	380.40	0.53
20.28 ₪	0.00 ₪	116.08 ₪	136.36 ₪	

סה"כ צריכה
סה"כ לתשלום

226.74 ₪	תשלום קבוע	
33.57 ₪	תשלום עבור גודל חיבור ב KVA (3x160)	
396.66 ₪	סה"כ לתשלום	לא כולל מע"מ

התפלגות חיוב בש"ח לפי תעו"ז

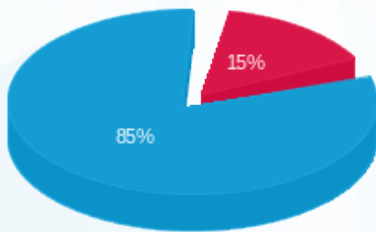

■ פסגה (20.28 ₪)
 ■ גבע (0.00 ₪)
 ■ שפל (116.08 ₪)

הסטוריית צריכה בקוט"ש

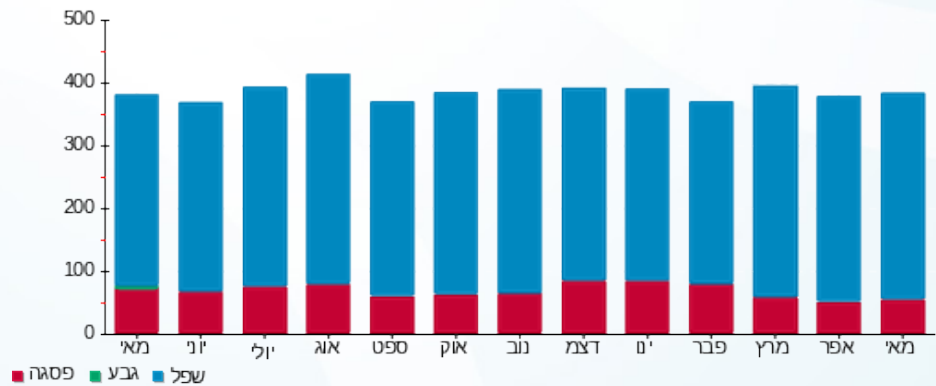

■ פסגה ■ גבע ■ שפל



02/06/24

תאריך הפקה:

שם דייר: חניון - תאורת 01- לוח ב.חיוני ראשי מעגלים FC101-FC110

31/05/24

תאריך קריאה נוכחית:

שם אתר: עזריאלי חולון 2

01/05/24

תאריך קריאה קודמת:

לקוח/ה נכבד/ה, אנו מתכבדים להגיש את חישוב צריכת החשמל לתקופה 01/05/24 - 31/05/24:

תאורת חניה - ראשי מעגלים FC101-FC110 לוח ב.חיוני חניון 1 - 1 - 20281884 (3x40)

סוג תעריף	סוג צריכה	קריאה קודמת	קריאה נוכחית	סה"כ צריכה בקוט"ש	מחיר לקוט"ש בא"ג	סה"כ לתשלום
פרטי חשבון עבור תאריכים:						
777	פסגה	01/05/24	31/05/24	227.20	39.61	89.99 ₪
778	גבע	6,092.30	6,092.30	0.00	39.61	0.00 ₪
779	שפל	26,948.10	28,345.00	1,396.90	35.26	492.55 ₪

סה"כ לדייר:

פסגה	גבע	שפל	סה"כ	שיא ביקוש
227.20	0.00	1,396.90	1,624.10	6.43
89.99 ₪	0.00 ₪	492.55 ₪	582.54 ₪	

סה"כ צריכה

סה"כ לתשלום

226.74 ₪	תשלום קבוע	
8.39 ₪	תשלום עבור גודל חיבור ב KVA (3x40)	
817.67 ₪	סה"כ לתשלום	לא כולל מע"מ

התפלגות חיוב בש"ח לפי תעו"ז

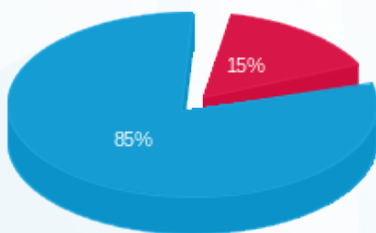

- פסגה (89.99 ₪)
- גבע (0.00 ₪)
- שפל (492.55 ₪)

הסטוריית צריכה בקוט"ש

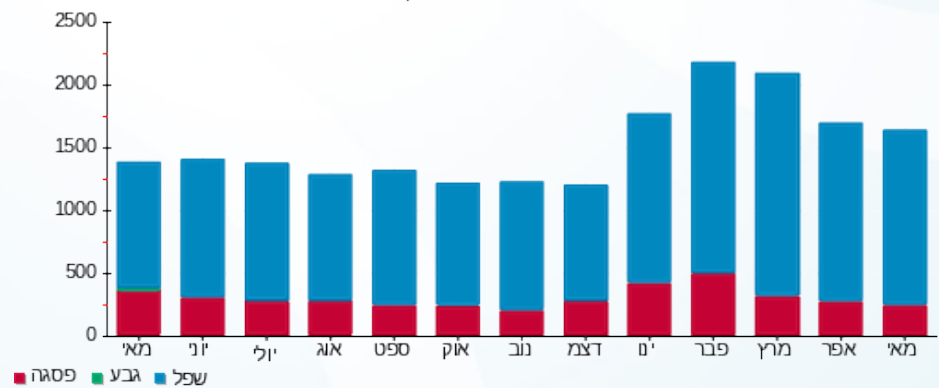



02/06/24

תאריך הפקה:

שם דייר: חניון - תאורת 01- לוח חיוני ראשי מעגלים FC1-FC9

31/05/24

תאריך קריאה נוכחית:

שם אתר: עזריאלי חולון 2

01/05/24

תאריך קריאה קודמת:

לקוח/ה נכבד/ה, אנו מתכבדים להגיש את חישוב צריכת החשמל לתקופה 01/05/24 - 31/05/24:

תאורת חניה - ראשי מעגלים 1 - FC1-FC9 (3x25)20281886

סוג תעריף	סוג צריכה	קריאה קודמת	קריאה נוכחית	סה"כ צריכה בקוט"ש	מחיר לקוט"ש בא"ג	סה"כ לתשלום
פרטי חשבון עבור תאריכים:						
777	פסגה	01/05/24	31/05/24	152.70	39.61	60.48 ₪
778	גבע	3,979.90	3,979.90	0.00	39.61	0.00 ₪
779	שפל	11,134.60	11,599.20	464.60	35.26	163.82 ₪

סה"כ לדייר:

פסגה	גבע	שפל	סה"כ	שיא ביקוש
152.70	0.00	464.60	617.30	3.72
60.48 ₪	0.00 ₪	163.82 ₪	224.30 ₪	

סה"כ צריכה

סה"כ לתשלום

226.74 ₪	תשלום קבוע	
5.24 ₪	תשלום עבור גודל חיבור בKVA (3x25)	
456.29 ₪	סה"כ לתשלום	לא כולל מע"מ

התפלגות חיוב בש"ח לפי תע"ז

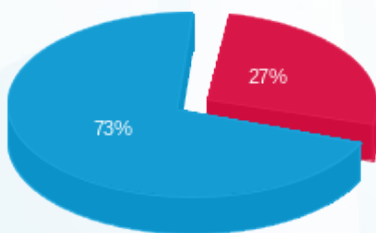

- פסגה (60.48 ₪) 73%
- גבע (0.00 ₪) 0%
- שפל (163.82 ₪) 27%

הסטוריית צריכה בקוט"ש

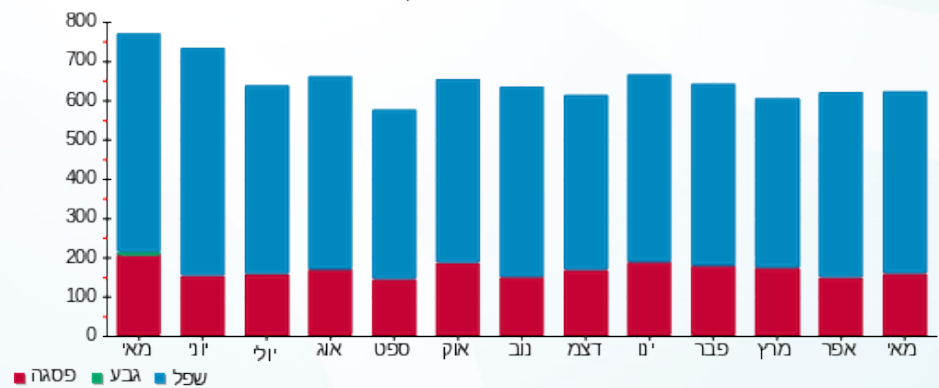

02/06/24

תאריך הפקה:

שם דייר: חניון - תאורת 01- לוח חיוני ראשי מעגלים FC10-FC18

31/05/24

תאריך קריאה נוכחית:

שם אתר: עזריאלי חולון 2

01/05/24

תאריך קריאה קודמת:

לקוח/ה נכבד/ה, אנו מתכבדים להגיש את חישוב צריכת החשמל לתקופה 01/05/24 - 31/05/24:

תאורת חניה - ראשי מעגלים 1 - (3x25)20281885 - FC10-FC18

סוג תעריף	סוג צריכה	קריאה קודמת	קריאה נוכחית	סה"כ צריכה בקוט"ש	מחיר לקוט"ש בא"ג	סה"כ לתשלום
פרטי חשבון עבור תאריכים:						
777	פסגה	01/05/24	31/05/24	29.40	39.61	11.65 ₪
778	גבע	2,771.30	2,771.30	0.00	39.61	0.00 ₪
779	שפל	9,064.80	9,493.10	428.30	35.26	151.02 ₪

סה"כ לדייר:

פסגה	גבע	שפל	סה"כ	שיא ביקוש
29.40	0.00	428.30	457.70	1.32
11.65 ₪	0.00 ₪	151.02 ₪	162.66 ₪	

סה"כ צריכה

סה"כ לתשלום

226.74 ₪	תשלום קבוע	
5.24 ₪	תשלום עבור גודל חיבור בKVA (3x25)	
394.65 ₪	סה"כ לתשלום	לא כולל מע"מ

התפלגות חיוב בש"ח לפי תע"ז

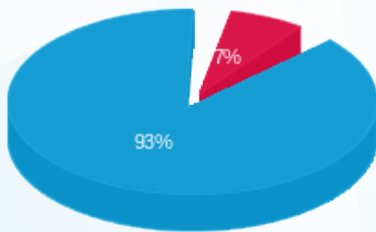

- פסגה (11.65 ₪)
- גבע (0.00 ₪)
- שפל (151.02 ₪)

הסטוריית צריכה בקוט"ש

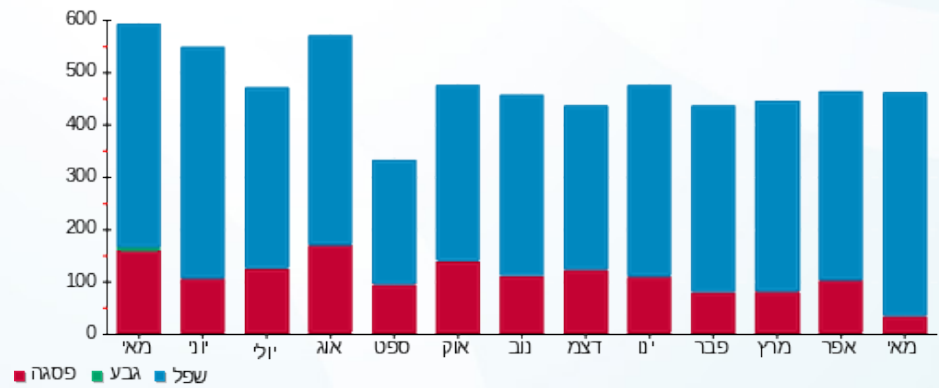

- פסגה
- גבע
- שפל



02/06/24 תאריך הפקה:
 31/05/24 תאריך קריאה נוכחית:
 01/05/24 תאריך קריאה קודמת:

שם דייר: חניון - תאורת 02- לוח ב.חיוני רמפות
 שם אתר: עזריאלי חולון 2

לקוח/ה נכבד/ה, אנו מתכבדים להגיש את חישוב צריכת החשמל לתקופה 01/05/24 - 31/05/24:

תאורת רמפות לוח ב.חיוני חניון 2 - 1 - 20281888(3x10)

סוג תעריף	סוג צריכה	קריאה קודמת	קריאה נוכחית	סה"כ צריכה בקוט"ש	מחיר לקוט"ש בא"ג	סה"כ לתשלום
פרטי חשבון עבור תאריכים:						
777	פסגה	01/05/24	31/05/24	30.00	39.61	11.88 ₪
778	גבע	855.30	855.30	0.00	39.61	0.00 ₪
779	שפל	4,758.30	4,951.60	193.30	35.26	68.16 ₪

סה"כ לדייר:

פסגה	גבע	שפל	סה"כ	שיא ביקוש
30.00	0.00	193.30	223.30	1.86
11.88 ₪	0.00 ₪	68.16 ₪	80.04 ₪	

סה"כ צריכה
 סה"כ לתשלום

226.74 ₪	תשלום קבוע	
2.10 ₪	תשלום עבור גודל חיבור בKVA (3x10)	
308.88 ₪	סה"כ לתשלום	לא כולל מע"מ

התפלגות חיוב בש"ח לפי תע"ז

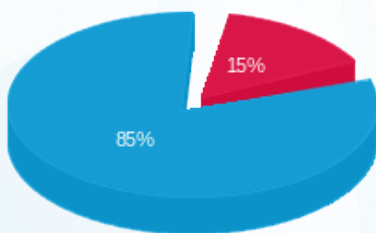

פסגה (11.88 ₪)
 גבע (0.00 ₪)
 שפל (68.16 ₪)

הסטוריית צריכה בקוט"ש

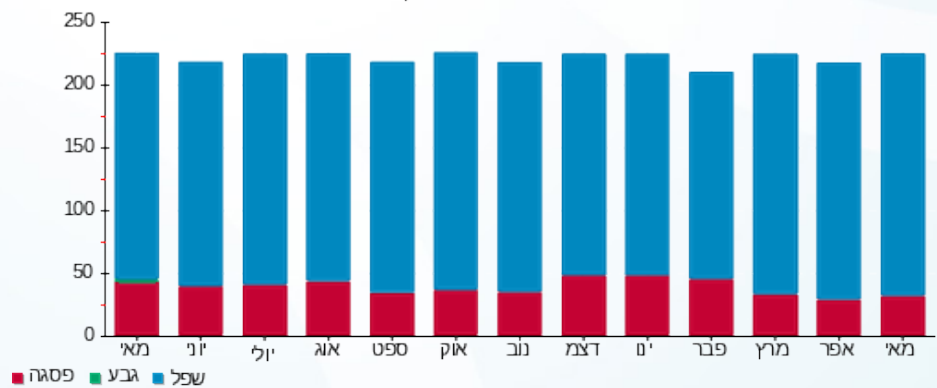



02/06/24

תאריך הפקה:

שם דייר: חניון - תאורת 02- לוח ב.חיוני ראשי מעגלים FC101-FC110

31/05/24

תאריך קריאה נוכחית:

שם אתר: עזריאלי חולון 2

01/05/24

תאריך קריאה קודמת:

לקוח/ה נכבד/ה, אנו מתכבדים להגיש את חישוב צריכת החשמל לתקופה 01/05/24 - 31/05/24:

ראשי מעגלים FC101-FC110 תאורת חניה לוח ב.חיוני חניון 2 - 1 - 20281887(3x40)

סוג תעריף	סוג צריכה	קריאה קודמת	קריאה נוכחית	סה"כ צריכה בקוט"ש	מחיר לקוט"ש בא"ג	סה"כ לתשלום
פרטי חשבון עבור תאריכים:						
777	פסגה	01/05/24	31/05/24	311.20	39.61	123.27 ₪
778	גבע	9,233.80	9,233.80	0.00	39.61	0.00 ₪
779	שפל	50,500.50	52,505.80	2,005.30	35.26	707.07 ₪

סה"כ לדייר:

פסגה	גבע	שפל	סה"כ	שיא ביקוש
311.20	0.00	2,005.30	2,316.50	7.98
123.27 ₪	0.00 ₪	707.07 ₪	830.34 ₪	

סה"כ צריכה

סה"כ לתשלום

226.74 ₪	תשלום קבוע	
8.39 ₪	תשלום עבור גודל חיבור ב KVA (3x40)	
1,065.47 ₪	סה"כ לתשלום	לא כולל מע"מ

התפלגות חיוב בש"ח לפי תעו"ז

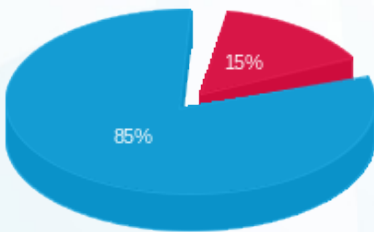

- פסגה (123.27 ₪)
- גבע (0.00 ₪)
- שפל (707.07 ₪)

הסטוריית צריכה בקוט"ש

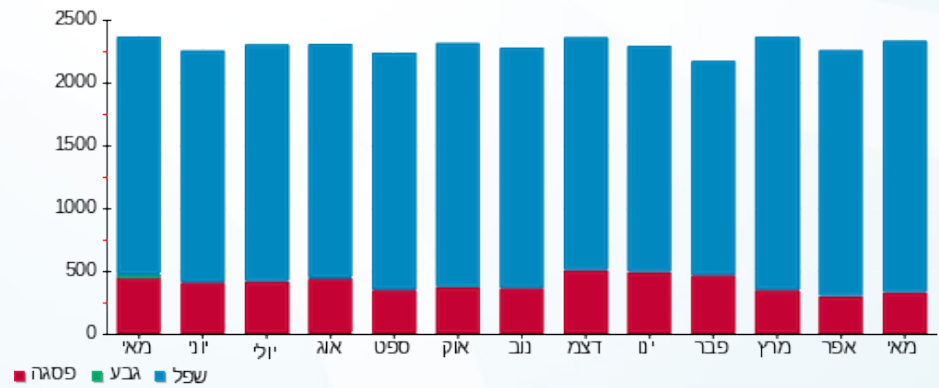

- פסגה
- גבע
- שפל





02/06/24

תאריך הפקה:

שם דייר: חניון - תאורת 02- לוח ב.חיוני רמפות

31/05/24

תאריך קריאה נוכחית:

שם אתר: עזריאלי חולון 2

01/05/24

תאריך קריאה קודמת:

לקוח/ה נכבד/ה, אנו מתכבדים להגיש את חישוב צריכת החשמל לתקופה 01/05/24 - 31/05/24:

תאורת רמפות לוח ב.חיוני חניון 1 - 1 - 20281883(3x10)

סוג תעריף	סוג צריכה	קריאה קודמת	קריאה נוכחית	סה"כ צריכה בקוט"ש	מחיר לקוט"ש בא"ג	סה"כ לתשלום
פרטי חשבון עבור תאריכים:						
777	פסגה	01/05/24	31/05/24	17.60	39.61	6.97 ₪
778	גבע	345.50	345.50	0.00	39.61	0.00 ₪
779	שפל	2,100.10	2,214.10	114.00	35.26	40.20 ₪

סה"כ לדייר:

פסגה	גבע	שפל	סה"כ	שיא ביקוש
17.60	0.00	114.00	131.60	0.22
₪ 6.97	₪ 0.00	₪ 40.20	₪ 47.17	

סה"כ צריכה

סה"כ לתשלום

226.74 ₪	תשלום קבוע	
2.10 ₪	תשלום עבור גודל חיבור בKVA (3x10)	
276.01 ₪	סה"כ לתשלום	לא כולל מע"מ

התפלגות חיוב בש"ח לפי תע"ז

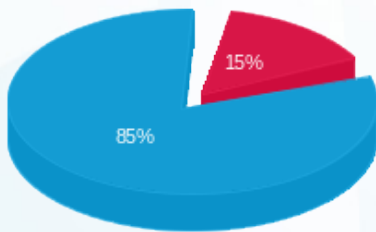

- פסגה (6.97 ₪) - 85%
- גבע (0.00 ₪) - 15%
- שפל (40.20 ₪) - 0%

הסטוריית צריכה בקוט"ש

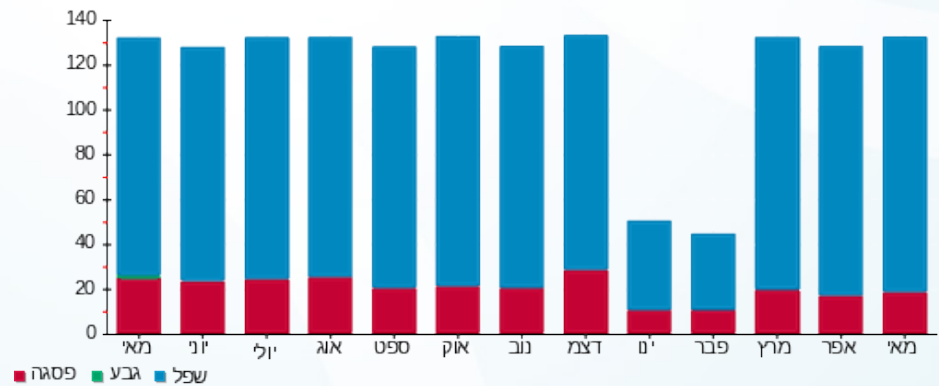

02/06/24

תאריך הפקה:

שם דייר: חניון - תאורת 02- לוח חיוני ראשי מעגלים FC1-FC9

31/05/24

תאריך קריאה נוכחית:

שם אתר: עזריאלי חולון 2

01/05/24

תאריך קריאה קודמת:

לקוח/ה נכבד/ה, אנו מתכבדים להגיש את חישוב צריכת החשמל לתקופה 01/05/24 - 31/05/24:

תאורת חניה - ראשי מעגלים FC1-FC9 לוח חיוני חניון 2 - 1 - 20281892 (3x25)

סוג תעריף	סוג צריכה	קריאה קודמת	קריאה נוכחית	סה"כ צריכה בקוט"ש	מחיר לקוט"ש בא"ג	סה"כ לתשלום
פרטי חשבון עבור תאריכים:						
777	פסגה	01/05/24	31/05/24	132.10	39.61	52.32 ₪
778	גבע	3,615.60	3,615.60	0.00	39.61	0.00 ₪
779	שפל	10,956.80	11,360.10	403.30	35.26	142.20 ₪

סה"כ לדיר:

פסגה	גבע	שפל	סה"כ	שיא ביקוש
132.10	0.00	403.30	535.40	5.76
₪ 52.32	₪ 0.00	₪ 142.20	₪ 194.53	

סה"כ צריכה

סה"כ לתשלום

226.74 ₪	תשלום קבוע	
5.24 ₪	תשלום עבור גודל חיבור בKVA (3x25)	
426.51 ₪	סה"כ לתשלום	לא כולל מע"מ

התפלגות חיוב בש"ח לפי תע"ז

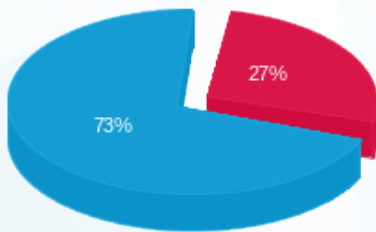

- פסגה (₪ 52.32)
- גבע (₪ 0.00)
- שפל (₪ 142.20)

הסטוריית צריכה בקוט"ש

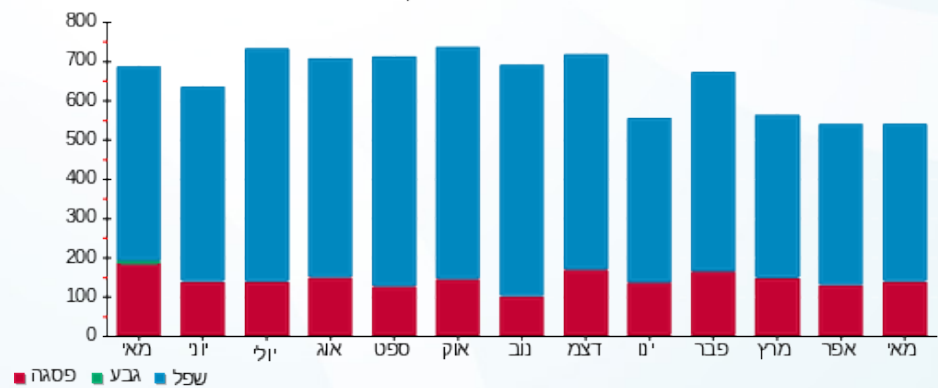

- פסגה
- גבע
- שפל



02/06/24

תאריך הפקה:

שם דייר: חניון - תאורת 02- לוח חיוני ראשי מעגלים FC10-FC18

31/05/24

תאריך קריאה נוכחי:

שם אתר: עזריאלי חולון 2

01/05/24

תאריך קריאה קודמת:

לקוח/ה נכבד/ה, אנו מתכבדים להגיש את חישוב צריכת החשמל לתקופה 01/05/24 - 31/05/24:

תאורת חניה - ראשי מעגלים FC10-FC18 לוח חיוני חניון 1 - 2 - 20281937 (3x25)

סוג תעריף	סוג צריכה	קריאה קודמת	קריאה נוכחית	סה"כ צריכה בקוט"ש	מחיר לקוט"ש בא"ג	סה"כ לתשלום
		01/05/24	31/05/24			
777	פסגה	7,185.90	7,294.60	108.70	39.61	43.06 ₪
778	גבע	2,847.30	2,847.30	0.00	39.61	0.00 ₪
779	שפל	8,930.80	9,263.10	332.30	35.26	117.17 ₪

סה"כ לדייר:

פסגה	גבע	שפל	סה"כ	שיא ביקוש
108.70	0.00	332.30	441.00	1.23
₪ 43.06	₪ 0.00	₪ 117.17	₪ 160.23	

סה"כ צריכה

סה"כ לתשלום

226.74 ₪	תשלום קבוע	
5.24 ₪	תשלום עבור גודל חיבור בKVA (3x25)	
392.21 ₪	סה"כ לתשלום	לא כולל מע"מ

התפלגות חיוב בש"ח לפי תעו"ז

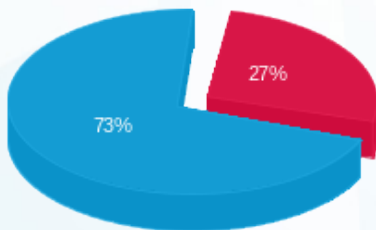

■ פסגה (₪ 43.06)
■ גבע (₪ 0.00)
■ שפל (₪ 117.17)

הסטוריית צריכה בקוט"ש

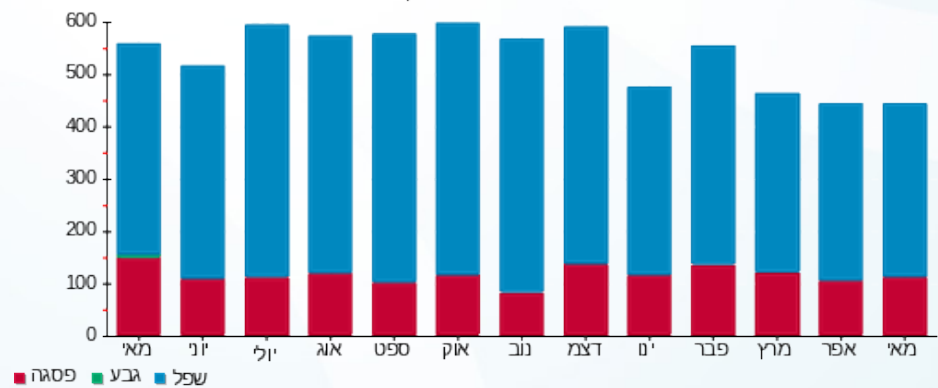

■ פסגה ■ גבע ■ שפל

02/06/24

תאריך הפקה:

שם דייר: חניון - תאורת 03- לוח ב.חיוני ראשי מעגלים FC101-FC110

31/05/24

תאריך קריאה נוכחי:

שם אתר: עזריאלי חולון 2

01/05/24

תאריך קריאה קודמת:

לקוח/ה נכבד/ה, אנו מתכבדים להגיש את חישוב צריכת החשמל לתקופה 01/05/24 - 31/05/24:

תאורת חניה - ראשי מעגלים FC101-FC110 לוח ב.חיוני חניון 3 - 1 - (3x40)20281894

סוג תעריף	סוג צריכה	קריאה קודמת	קריאה נוכחית	סה"כ צריכה בקוט"ש	מחיר לקוט"ש בא"ג	סה"כ לתשלום
פרטי חשבון עבור תאריכים:						
777	פסגה	01/05/24	31/05/24	243.70	39.61	96.53 ₪
778	גבע	6,770.20	6,770.20	0.00	39.61	0.00 ₪
779	שפל	35,822.60	37,393.70	1,571.10	35.26	553.97 ₪

סה"כ לדייר:

פסגה	גבע	שפל	סה"כ	שיא ביקוש
243.70	0.00	1,571.10	1,814.80	2.58
96.53 ₪	0.00 ₪	553.97 ₪	650.50 ₪	

סה"כ צריכה

סה"כ לתשלום

226.74 ₪	תשלום קבוע	
8.39 ₪	תשלום עבור גודל חיבור בKVA (3x40)	
885.63 ₪	סה"כ לתשלום	לא כולל מע"מ

התפלגות חיוב בש"ח לפי תעו"ז

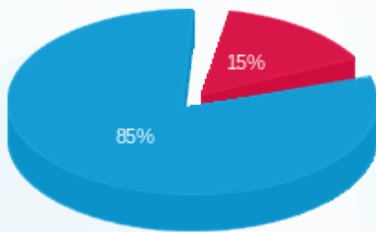

- פסגה (96.53 ₪)
- גבע (0.00 ₪)
- שפל (553.97 ₪)

הסטוריית צריכה בקוט"ש

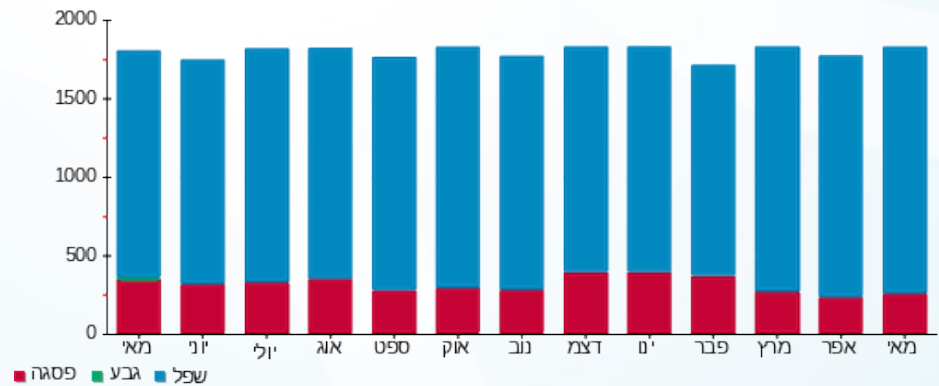

- פסגה
- גבע
- שפל



02/06/24 תאריך הפקה:
 31/05/24 תאריך קריאה נוכחית:
 01/05/24 תאריך קריאה קודמת:

שם דייר: חניון - תאורת 03- לוח ב.חיוני רמפות
 שם אתר: עזריאלי חולון 2

לקוח/ה נכבד/ה, אנו מתכבדים להגיש את חישוב צריכת החשמל לתקופה 01/05/24 - 31/05/24:

תאורת רמפות - לוח ב.חיוני חניון 3- - 1 - 20281893 (3x10)

סוג תעריף	סוג צריכה	קריאה קודמת	קריאה נוכחית	סה"כ צריכה בקוט"ש	מחיר לקוט"ש בא"ג	סה"כ לתשלום
פרטי חשבון עבור תאריכים:						
777	פסגה	01/05/24	31/05/24	13.30	39.61	5.27 ₪
778	גבע	370.00	370.00	0.00	39.61	0.00 ₪
779	שפל	2,070.40	2,161.20	90.80	35.26	32.02 ₪

סה"כ לדייר:

פסגה	גבע	שפל	סה"כ	שיא ביקוש
13.30	0.00	90.80	104.10	0.14
₪ 5.27	₪ 0.00	₪ 32.02	₪ 37.28	

סה"כ צריכה
 סה"כ לתשלום

226.74 ₪	תשלום קבוע	
2.10 ₪	תשלום עבור גודל חיבור בKVA (3x10)	
266.12 ₪	סה"כ לתשלום	לא כולל מע"מ

התפלגות חיוב בש"ח לפי תעו"ז

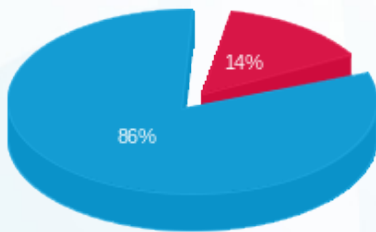

פסגה (5.27 ₪)
 גבע (0.00 ₪)
 שפל (32.02 ₪)

הסטוריית צריכה בקוט"ש

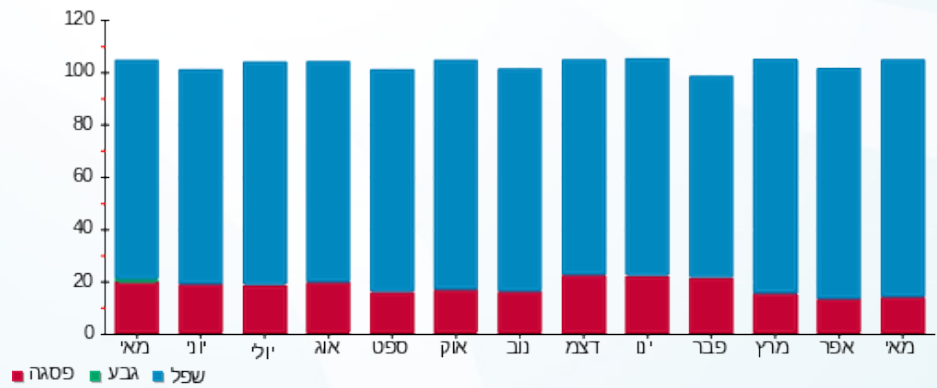

02/06/24

תאריך הפקה:

שם דייר: חניון - תאורת 03- לוח חיוני ראשי מעגלים FC1-FC9

31/05/24

תאריך קריאה נוכחי:

שם אתר: עזריאלי חולון 2

01/05/24

תאריך קריאה קודמת:

לקוח/ה נכבד/ה, אנו מתכבדים להגיש את חישוב צריכת החשמל לתקופה 01/05/24 - 31/05/24:

תאורת חניה - ראשי מעגלים FC1-FC9 לוח חיוני חניון 3- - 1 - 20281889 (3x25)

סוג תעריף	סוג צריכה	קריאה קודמת	קריאה נוכחית	סה"כ צריכה בקוט"ש	מחיר לקוט"ש בא"ג	סה"כ לתשלום
פרטי חשבון עבור תאריכים:						
777	פסגה	01/05/24	31/05/24	133.30	39.61	52.80 ₪
778	גבע	3,541.60	3,541.60	0.00	39.61	0.00 ₪
779	שפל	12,078.30	12,514.00	435.70	35.26	153.63 ₪

סה"כ לדייר:

פסגה	גבע	שפל	סה"כ	שיא ביקוש
133.30	0.00	435.70	569.00	1.58
₪ 52.80	₪ 0.00	₪ 153.63	₪ 206.43	

סה"כ צריכה

סה"כ לתשלום

226.74 ₪	תשלום קבוע	
5.24 ₪	תשלום עבור גודל חיבור בKVA (3x25)	
438.41 ₪	סה"כ לתשלום	לא כולל מע"מ

התפלגות חיוב בש"ח לפי תע"ז

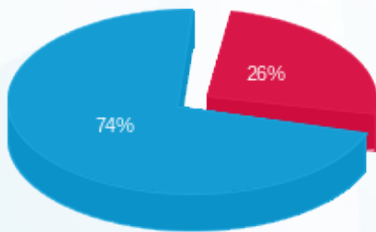

- פסגה (₪ 52.80) - Red
- גבע (₪ 0.00) - Green
- שפל (₪ 153.63) - Blue

הסטוריית צריכה בקוט"ש

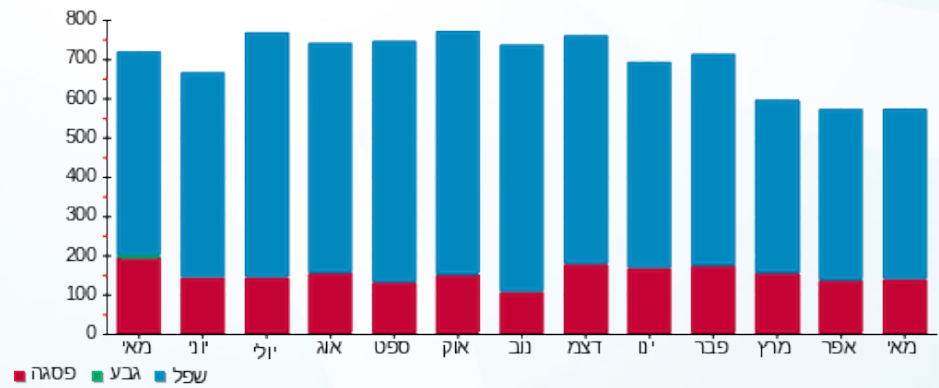

- פסגה - Red
- גבע - Green
- שפל - Blue



02/06/24

תאריך הפקה:

שם דייר: חניון - תאורת 03- לוח חיוני ראשי מעגלים FC10-FC18

31/05/24

תאריך קריאה נוכחי:

שם אתר: עזריאלי חולון 2

01/05/24

תאריך קריאה קודמת:

לקוח/ה נכבד/ה, אנו מתכבדים להגיש את חישוב צריכת החשמל לתקופה 01/05/24 - 31/05/24:

תאורת חניה - ראשי מעגלים FC10-FC18 לוח חיוני חניון 3 - 1 - 20281890 (3x25)

סוג תעריף	סוג צריכה	קריאה קודמת	קריאה נוכחית	סה"כ צריכה בקוט"ש	מחיר לקוט"ש בא"ג	סה"כ לתשלום
		01/05/24	31/05/24			
777	פסגה	7,441.20	7,556.20	115.00	39.61	45.55 ₪
778	גבע	2,905.60	2,905.60	0.00	39.61	0.00 ₪
779	שפל	9,419.40	9,769.50	350.10	35.26	123.45 ₪

סה"כ לדיר:

פסגה	גבע	שפל	סה"כ	שיא ביקוש
115.00	0.00	350.10	465.10	1.28
₪ 45.55	₪ 0.00	₪ 123.45	₪ 169.00	

סה"כ צריכה

סה"כ לתשלום

226.74 ₪	תשלום קבוע	
5.24 ₪	תשלום עבור גודל חיבור בKVA (3x25)	
400.98 ₪	סה"כ לתשלום	לא כולל מע"מ

התפלגות חיוב בש"ח לפי תעו"ז

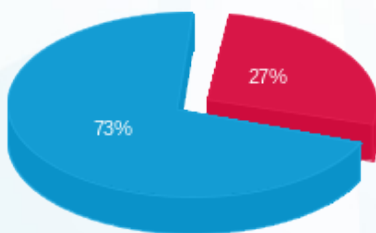

- פסגה (₪ 45.55)
- גבע (₪ 0.00)
- שפל (₪ 123.45)

הסטוריית צריכה בקוט"ש

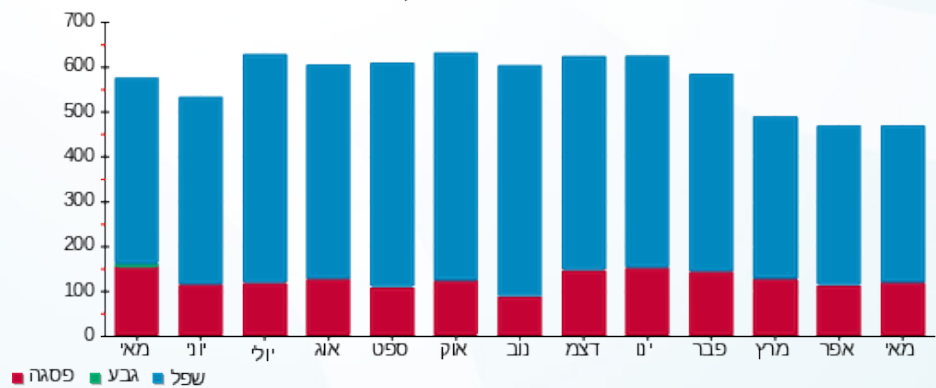



02/06/24

תאריך הפקה:

שם דייר: טעינת רכבים 1

31/05/24

תאריך קריאה נוכחית:

שם אתר: עזריאלי חולון 2

01/05/24

תאריך קריאה קודמת:

לקוח/ה נכבד/ה, אנו מתכבדים להגיש את חישוב צריכת החשמל לתקופה 01/05/24 - 31/05/24:

טעינת רכבים - 1 - 17312713 (3x1000)

סוג תעריף	סוג צריכה	קריאה קודמת	קריאה נוכחית	סה"כ צריכה בקוט"ש	מחיר לקוט"ש בא"ג	סה"כ לתשלום
פרטי חשבון עבור תאריכים:						
777	פסגה	01/05/24	31/05/24	470.30	39.61	186.29 ₪
778	גבע	11,900.30	11,900.30	0.00	39.61	0.00 ₪
779	שפל	114,950.20	135,239.30	20,289.10	35.26	7,153.94 ₪

סה"כ לדייר:

פסגה	גבע	שפל	סה"כ	שיא ביקוש
470.30	0.00	20,289.10	20,759.40	273.84
186.29 ₪	0.00 ₪	7,153.94 ₪	7,340.22 ₪	

סה"כ צריכה

סה"כ לתשלום

226.74 ₪	תשלום קבוע	
209.80 ₪	תשלום עבור גודל חיבור בKVA (3x1000)	
7,776.76 ₪	סה"כ לתשלום	לא כולל מע"מ

התפלגות חיוב בש"ח לפי תעו"ז

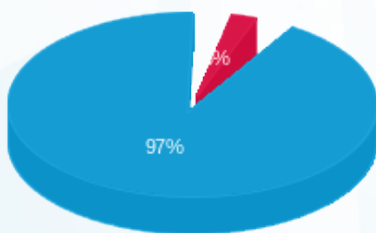

- פסגה (186.29 ₪)
- גבע (0.00 ₪)
- שפל (7,153.94 ₪)

הסטוריית צריכה בקוט"ש

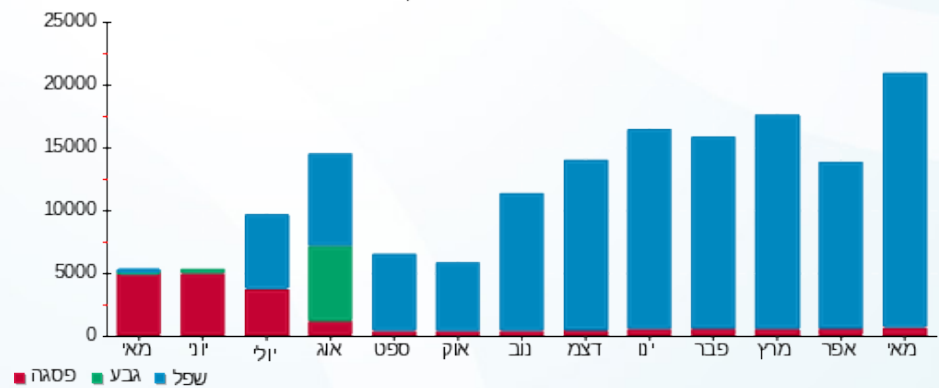



02/06/24

תאריך הפקדה:

שם דייר: טעינת רכבים 2

31/05/24

תאריך קריאה נוכחית:

שם אתר: עזריאלי חולון 2

01/05/24

תאריך קריאה קודמת:

לקוח/ה נכבד/ה, אנו מתכבדים להגיש את חישוב צריכת החשמל לתקופה 01/05/24 - 31/05/24:

טעינת רכבים 2 - 1 - 17312634(3x63)

סוג תעריף	סוג צריכה	קריאה קודמת	קריאה נוכחית	סה"כ צריכה בקוט"ש	מחיר לקוט"ש בא"ג	סה"כ לתשלום
פרטי חשבון עבור תאריכים:						
777	פסגה	01/05/24	31/05/24	0.00	39.61	0.00 ₪
778	גבע	70.50	70.50	0.00	39.61	0.00 ₪
779	שפל	2,486.80	2,486.80	0.00	35.26	0.00 ₪

סה"כ לדייר:

פסגה	גבע	שפל	סה"כ	שיא ביקוש
0.00	0.00	0.00	0.00	11.34
0.00 ₪	0.00 ₪	0.00 ₪	0.00 ₪	

סה"כ צריכה

סה"כ לתשלום

226.74 ₪	תשלום קבוע	
13.22 ₪	תשלום עבור גודל חיבור בKVA (3x63)	
239.96 ₪	סה"כ לתשלום	לא כולל מע"מ

התפלגות חיוב בש"ח לפי תעו"ז

הסטוריית צריכה בקוט"ש

פסגה (0.00 ₪)
גבע (0.00 ₪)
שפל (0.00 ₪)

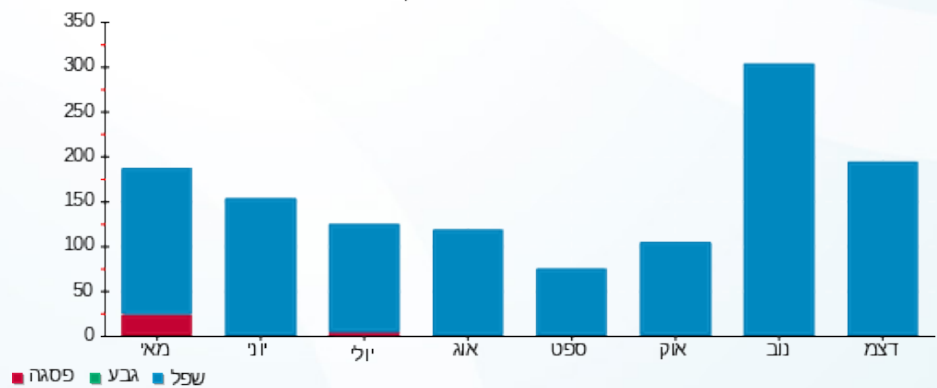

02/06/24 תאריך הפקדה:
 31/05/24 תאריך קריאה נוכחית:
 01/05/24 תאריך קריאה קודמת:

שם דייר: טעינת רכבים זמני 1
 שם אתר: עזריאלי חולון 2

לקוח/ה נכבד/ה, אנו מתכבדים להגיש את חישוב צריכת החשמל לתקופה 01/05/24 - 31/05/24:

טעינת רכבים זמני - 1 - (3x63)20281677

סוג תעריף	סוג צריכה	קריאה קודמת	קריאה נוכחית	סה"כ צריכה בקוט"ש	מחיר לקוט"ש בא"ג	סה"כ לתשלום
פרטי חשבון עבור תאריכים:						
777	פסגה	01/05/24	31/05/24	0.00	39.61	0.00 ₪
778	גבע	227.40	227.40	0.00	39.61	0.00 ₪
779	שפל	196.20	196.20	0.00	35.26	0.00 ₪

סה"כ לדייר:

פסגה	גבע	שפל	סה"כ	שיא ביקוש
0.00	0.00	0.00	0.00	17.44
0.00 ₪	0.00 ₪	0.00 ₪	0.00 ₪	

סה"כ צריכה
 סה"כ לתשלום

226.74 ₪	תשלום קבוע	
13.22 ₪	תשלום עבור גודל חיבור ב-KVA (3x63)	
239.96 ₪	סה"כ לתשלום	לא כולל מע"מ

02/06/24 תאריך הפקה:
 31/05/24 תאריך קריאה נוכחית:
 01/05/24 תאריך קריאה קודמת:

שם דייר: טעינת רכבים זמני 2
 שם אתר: עזריאלי חולון 2

לקוח/ה נכבד/ה, אנו מתכבדים להגיש את חישוב צריכת החשמל לתקופה 01/05/24 - 31/05/24:

טעינת רכבים זמני - 1 - (3x40)20281678

סוג תעריף	סוג צריכה	קריאה קודמת	קריאה נוכחית	סה"כ צריכה בקוט"ש	מחיר לקוט"ש בא"ג	סה"כ לתשלום
פרטי חשבון עבור תאריכים:						
777	פסגה	01/05/24	31/05/24	0.00	39.61	0.00 ₪
778	גבע	0.00	0.00	0.00	39.61	0.00 ₪
779	שפל	0.00	0.00	0.00	35.26	0.00 ₪

סה"כ לדייר:

פסגה	גבע	שפל	סה"כ	שיא ביקוש
0.00	0.00	0.00	0.00	0.13
0.00 ₪	0.00 ₪	0.00 ₪	0.00 ₪	

סה"כ צריכה
 סה"כ לתשלום

226.74 ₪	תשלום קבוע	
8.39 ₪	תשלום עבור גודל חיבור KVA (3x40)	
235.13 ₪	סה"כ לתשלום	לא כולל מע"מ



02/06/24

תאריך הפקה:

שם דייר: לוח חרום EG1

31/05/24

תאריך קריאה נוכחית:

שם אתר: עזריאלי חולון 2

01/05/24

תאריך קריאה קודמת:

לקוח/ה נכבד/ה, אנו מתכבדים להגיש את חישוב צריכת החשמל לתקופה 01/05/24 - 31/05/24:

לוח חרום 3 - EG1 - (3x400)19051898

סה"כ לתשלום	מחיר לקוט"ש בא"ג	סה"כ צריכה בקוט"ש	קריאה נוכחית	קריאה קודמת	סוג צריכה	סוג תעריף
			31/05/24	01/05/24		פרטי חשבון עבור תאריכים:
₪ 44.52	39.61	112.40	25,615.60	25,503.20	פסגה	777
₪ 0.00	39.61	0.00	4,810.80	4,810.80	גבע	778
₪ 658.09	35.26	1,866.40	27,567.20	25,700.80	שפל	779

סה"כ לדייר:

שיא ביקוש	סה"כ	שפל	גבע	פסגה
5.94	1,978.80	1,866.40	0.00	112.40
	₪ 702.61	₪ 658.09	₪ 0.00	₪ 44.52

סה"כ צריכה

סה"כ לתשלום

₪ 226.74	תשלום קבוע	
₪ 83.92	תשלום עבור גודל חיבור בKVA (3x400)	
₪ 1,013.27	סה"כ לתשלום	לא כולל מע"מ

התפלגות חיוב בש"ח לפי תעו"ז

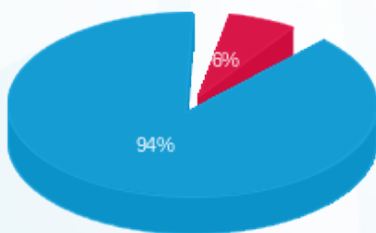

- פסגה (₪ 44.52) - 94%
- גבע (₪ 0.00) - 6%
- שפל (₪ 658.09) - 0%

הסטוריית צריכה בקוט"ש

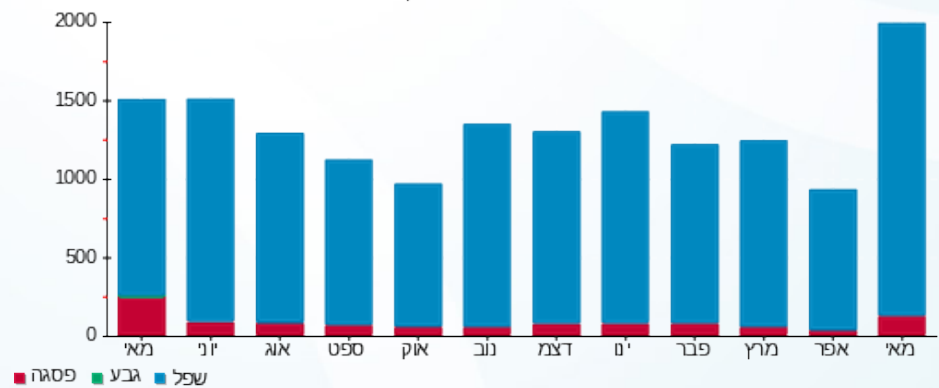

02/06/24 תאריך הפקה:
 31/05/24 תאריך קריאה נוכחית:
 01/05/24 תאריך קריאה קודמת:

שם דייר: לוח חשמל ממ"מ דרומי ק.08
 שם אתר: עזריאלי חולון 2

לקוח/ה נכבד/ה, אנו מתכבדים להגיש את חישוב צריכת החשמל לתקופה 01/05/24 - 31/05/24:

קומה 08 לוח חשמל ממ"מ דרומי - 2 - 19051805 (3x25)

סוג תעריף	סוג צריכה	קריאה קודמת	קריאה נוכחית	סה"כ צריכה בקוט"ש	מחיר לקוט"ש בא"ג	סה"כ לתשלום
פרטי חשבון עבור תאריכים:						
777	פסגה	01/05/24	31/05/24	1.80	39.61	0.71 ₪
778	גבע	150.50	150.50	0.00	39.61	0.00 ₪
779	שפל	598.90	612.45	13.55	35.26	4.78 ₪

סה"כ לדייר:

פסגה	גבע	שפל	סה"כ	שיא ביקוש
1.80	0.00	13.55	15.35	32.64
0.71 ₪	0.00 ₪	4.78 ₪	5.49 ₪	

סה"כ צריכה
 סה"כ לתשלום

226.74 ₪	תשלום קבוע	
5.24 ₪	תשלום עבור גודל חיבור בKVA (3x25)	
237.48 ₪	סה"כ לתשלום	לא כולל מע"מ

התפלגות חיוב בש"ח לפי תעו"ז

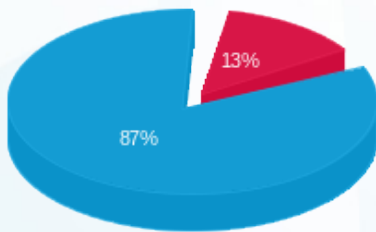

פסגה (0.71 ₪) ■
 גבע (0.00 ₪) ■
 שפל (4.78 ₪) ■

הסטוריית צריכה בקוט"ש

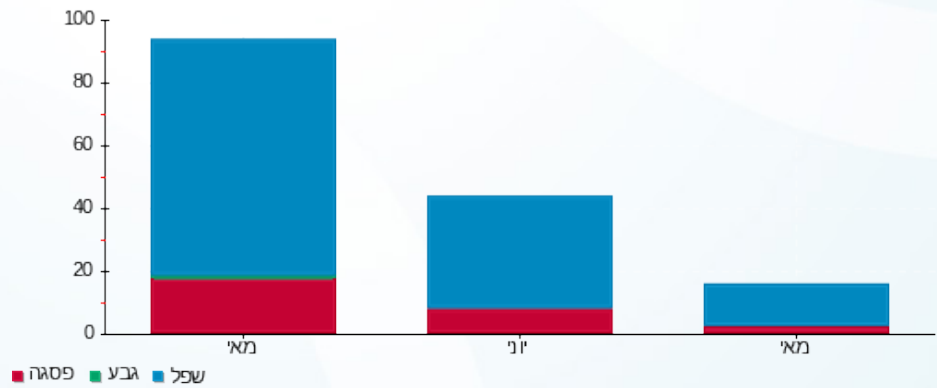

02/06/24 תאריך הפקה:
 31/05/24 תאריך קריאה נוכחית:
 01/05/24 תאריך קריאה קודמת:

שם דייר: לוח חשמל ממ"מ דרומי ק.09
 שם אתר: עזריאלי חולון 2

לקוח/ה נכבד/ה, אנו מתכבדים להגיש את חישוב צריכת החשמל לתקופה 01/05/24 - 31/05/24:

קומה 09 לוח חשמל ממ"מ דרומי - 2 - 19051892(3x25)

סה"כ לתשלום	מחיר לקוט"ש בא"ג	סה"כ צריכה בקוט"ש	קריאה נוכחית	קריאה קודמת	סוג צריכה	סוג תעריף
			31/05/24	01/05/24	פרטי חשבון עבור תאריכים:	
0.00 ₪	39.61	0.00	164.10	164.10	פסגה	777
0.00 ₪	39.61	0.00	82.60	82.60	גבע	778
0.00 ₪	35.26	0.00	263.65	263.65	שפל	779

סה"כ לדייר:

שיא ביקוש	סה"כ	שפל	גבע	פסגה
	0.00	0.00	0.00	0.00
	0.00 ₪	0.00 ₪	0.00 ₪	0.00 ₪

סה"כ צריכה
 סה"כ לתשלום

226.74 ₪	תשלום קבוע	
5.24 ₪	תשלום עבור גודל חיבור בKVA (3x25)	
231.98 ₪	סה"כ לתשלום	לא כולל מע"מ

02/06/24 תאריך הפקה:
 31/05/24 תאריך קריאה נוכחית:
 01/05/24 תאריך קריאה קודמת:

שם דייר: לוח חשמל ממ"מ צפוני ק.08
 שם אתר: עזריאלי חולון 2

לקוח/ה נכבד/ה, אנו מתכבדים להגיש את חישוב צריכת החשמל לתקופה 01/05/24 - 31/05/24:

קומה 08 לוח חשמל ממ"מ צפוני - 3 - 19051805(3x25)

סוג תעריף	סוג צריכה	קריאה קודמת	קריאה נוכחית	סה"כ צריכה בקוט"ש	מחיר לקוט"ש בא"ג	סה"כ לתשלום
פרטי חשבון עבור תאריכים:						
777	פסגה	01/05/24	31/05/24	1.30	39.61	0.51 ₪
778	גבע	88.90	88.90	0.00	39.61	0.00 ₪
779	שפל	239.65	253.70	14.05	35.26	4.95 ₪

סה"כ לדייר:

פסגה	גבע	שפל	סה"כ	שיא ביקוש
1.30	0.00	14.05	15.35	32.65
0.51 ₪	0.00 ₪	4.95 ₪	5.47 ₪	

סה"כ צריכה
 סה"כ לתשלום

226.74 ₪	תשלום קבוע	
5.24 ₪	תשלום עבור גודל חיבור בKVA (3x25)	
237.45 ₪	סה"כ לתשלום	לא כולל מע"מ

התפלגות חיוב בש"ח לפי תעו"ז

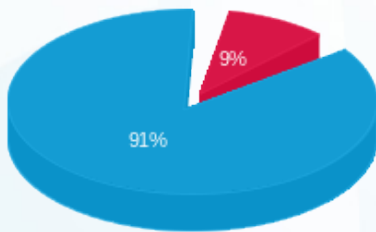

פסגה (0.51 ₪)
 גבע (0.00 ₪)
 שפל (4.95 ₪)

הסטוריית צריכה בקוט"ש

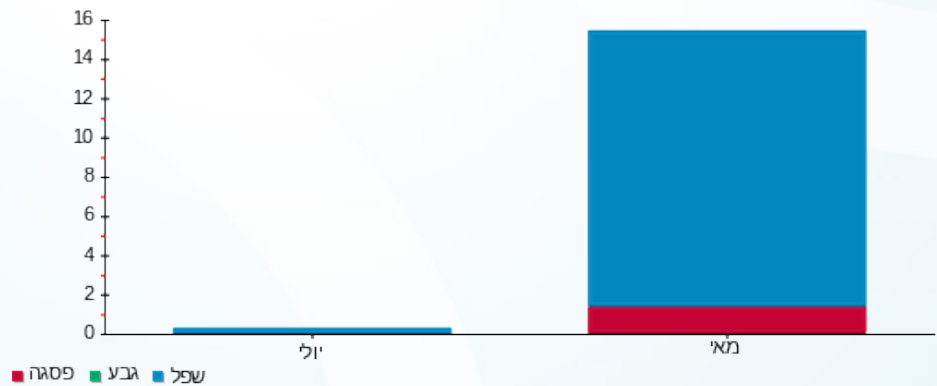

02/06/24 תאריך הפקה:
 31/05/24 תאריך קריאה נוכחית:
 01/05/24 תאריך קריאה קודמת:

שם דייר: לוח חשמל ממ"מ צפוני ק.09
 שם אתר: עזריאלי חולון 2

לקוח/ה נכבד/ה, אנו מתכבדים להגיש את חישוב צריכת החשמל לתקופה 01/05/24 - 31/05/24:

קומה 09 לוח חשמל ממ"מ צפוני - 3 - 19051892(3x25)

סוג תעריף	סוג צריכה	קריאה קודמת	קריאה נוכחית	סה"כ צריכה בקוט"ש	מחיר לקוט"ש בא"ג	סה"כ לתשלום
פרטי חשבון עבור תאריכים:						
777	פסגה	01/05/24	31/05/24	0.00	39.61	0.00 ₪
778	גבע	01/05/24	31/05/24	0.00	39.61	0.00 ₪
779	שפל	01/05/24	31/05/24	0.00	35.26	0.00 ₪

סה"כ לדייר:

פסגה	גבע	שפל	סה"כ	שיא ביקוש
0.00	0.00	0.00	0.00	
0.00 ₪	0.00 ₪	0.00 ₪	0.00 ₪	

סה"כ צריכה
 סה"כ לתשלום

226.74 ₪	תשלום קבוע	
5.24 ₪	תשלום עבור גודל חיבור בKVA (3x25)	
231.98 ₪	סה"כ לתשלום	לא כולל מע"מ

02/06/24 תאריך הפקדה:
 31/05/24 תאריך קריאה נוכחית:
 01/05/24 תאריך קריאה קודמת:

שם דייר: לוח ראש ממ"מ דרומי ק.10
 שם אתר: עזריאלי חולון 2

לקוח/ה נכבד/ה, אנו מתכבדים להגיש את חישוב צריכת החשמל לתקופה 01/05/24 - 31/05/24:

קומה 10 לוח ראש ממ"מ דרומי - 2 - 19051891(3x25)

סוג תעריף	סוג צריכה	קריאה קודמת	קריאה נוכחית	סה"כ צריכה בקוט"ש	מחיר לקוט"ש בא"ג	סה"כ לתשלום
פרטי חשבון עבור תאריכים:						
777	פסגה	01/05/24	31/05/24	7.00	39.61	2.77 ₪
778	גבע	81.05	81.05	0.00	39.61	0.00 ₪
779	שפל	342.80	423.05	80.25	35.26	28.30 ₪

סה"כ לדייר:

פסגה	גבע	שפל	סה"כ	שיא ביקוש
7.00	0.00	80.25	87.25	97.98
2.77 ₪	0.00 ₪	28.30 ₪	31.07 ₪	

סה"כ צריכה
 סה"כ לתשלום

226.74 ₪	תשלום קבוע	
5.24 ₪	תשלום עבור גודל חיבור בKVA (3x25)	
263.05 ₪	סה"כ לתשלום	לא כולל מע"מ

התפלגות חיוב בש"ח לפי תעו"ז

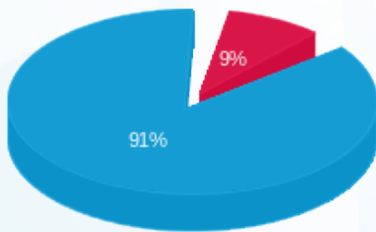

פסגה (2.77 ₪)
 גבע (0.00 ₪)
 שפל (28.30 ₪)

הסטוריית צריכה בקוט"ש

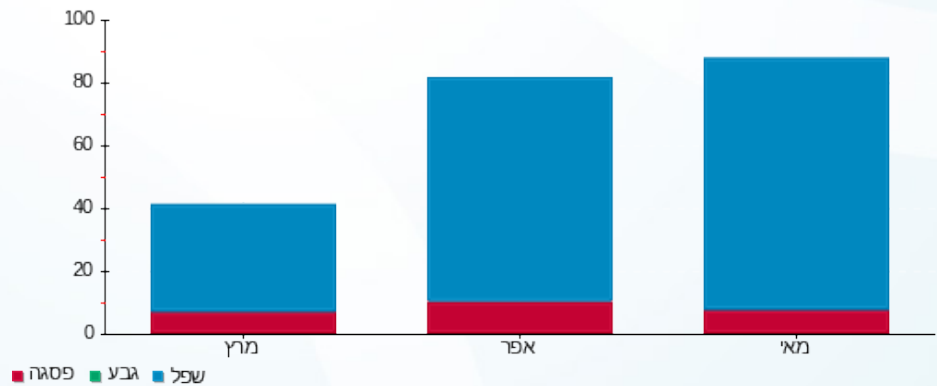

02/06/24 תאריך הפקה:
 31/05/24 תאריך קריאה נוכחית:
 01/05/24 תאריך קריאה קודמת:

שם דייר: לוח ראש ממ"מ צפוני ק.10
 שם אתר: עזריאלי חולון 2

לקוח/ה נכבד/ה, אנו מתכבדים להגיש את חישוב צריכת החשמל לתקופה 01/05/24 - 31/05/24:

קומה 10 לוח ראש ממ"מ צפוני - 3 - 19051891(3x25)

סה"כ לתשלום	מחיר לקוט"ש בא"ג	סה"כ צריכה בקוט"ש	קריאה נוכחית	קריאה קודמת	סוג צריכה	סוג תעריף
			31/05/24	01/05/24		פרטי חשבון עבור תאריכים:
1.31 ₪	39.61	3.30	62.80	59.50	פסגה	777
0.00 ₪	39.61	0.00	35.85	35.85	גבע	778
99.20 ₪	35.26	281.35	444.00	162.65	שפל	779

סה"כ לדייר:

שיא ביקוש	סה"כ	שפל	גבע	פסגה
65.34	284.65	281.35	0.00	3.30
	100.51 ₪	99.20 ₪	0.00 ₪	1.31 ₪

סה"כ צריכה
 סה"כ לתשלום

226.74 ₪	תשלום קבוע	
5.24 ₪	תשלום עבור גודל חיבור בKVA (3x25)	
332.50 ₪	סה"כ לתשלום	לא כולל מע"מ

התפלגות חיוב בש"ח לפי תעו"ז

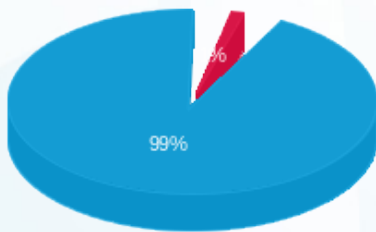

פסגה (1.31 ₪)
 גבע (0.00 ₪)
 שפל (99.20 ₪)

הסטוריית צריכה בקוט"ש

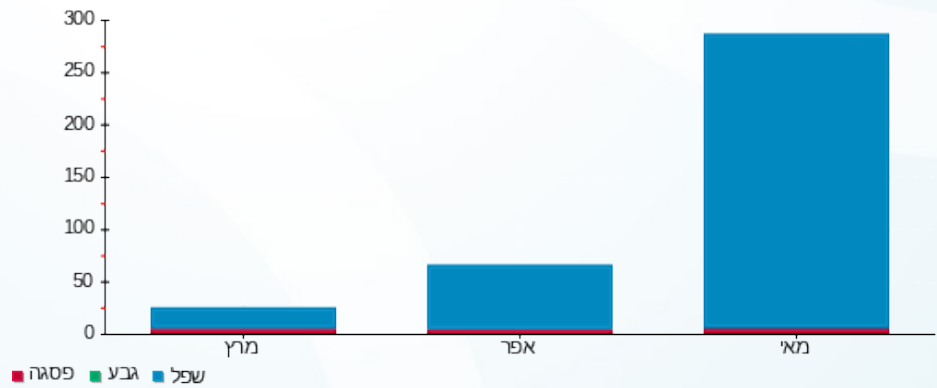

02/06/24 תאריך הפקדה:
 31/05/24 תאריך קריאה נוכחית:
 01/05/24 תאריך קריאה קודמת:

שם דייר: לוח ראש שדה חיוני ק.10
 שם אתר: עזריאלי חולון 2

לקוח/ה נכבד/ה, אנו מתכבדים להגיש את חישוב צריכת החשמל לתקופה 01/05/24 - 31/05/24:

קומה 10 לוח ראש שדה חיוני - 1 - 19051891(3x160)

סוג תעריף	סוג צריכה	קריאה קודמת	קריאה נוכחית	סה"כ צריכה בקוט"ש	מחיר לקוט"ש בא"ג	סה"כ לתשלום
פרטי חשבון עבור תאריכים:						
777	פסגה	01/05/24	31/05/24	199.80	39.61	79.14 ₪
778	גבע	4,237.60	4,237.60	0.00	39.61	0.00 ₪
779	שפל	18,249.60	20,043.70	1,794.10	35.26	632.60 ₪

סה"כ לדייר:

פסגה	גבע	שפל	סה"כ	שיא ביקוש
199.80	0.00	1,794.10	1,993.90	195.39
79.14 ₪	0.00 ₪	632.60 ₪	711.74 ₪	

סה"כ צריכה
 סה"כ לתשלום

226.74 ₪	תשלום קבוע	
33.57 ₪	תשלום עבור גודל חיבור בKVA (3x160)	
972.05 ₪	סה"כ לתשלום	לא כולל מע"מ

התפלגות חיוב בש"ח לפי תעו"ז

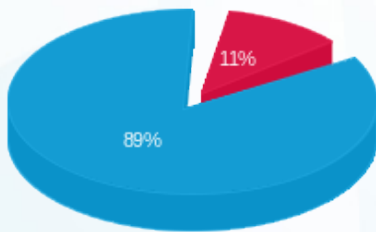

פסגה (79.14 ₪)
 גבע (0.00 ₪)
 שפל (632.60 ₪)

הסטוריית צריכה בקוט"ש

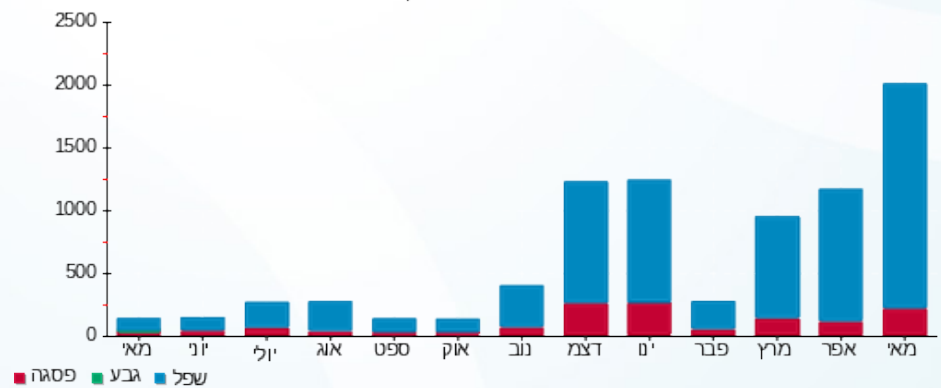



02/06/24 תאריך הפקה:
 31/05/24 תאריך קריאה נוכחית:
 01/05/24 תאריך קריאה קודמת:

שם דייר: לוח ראשי שדה חיוני
 שם אתר: עזריאלי חולון 2

לקוח/ה נכבד/ה, אנו מתכבדים להגיש את חישוב צריכת החשמל לתקופה 01/05/24 - 31/05/24:

לוח ראשי שדה חיוני - 4 - (3x400)19093310

סוג תעריף	סוג צריכה	קריאה קודמת	קריאה נוכחית	סה"כ צריכה בקוט"ש	מחיר לקוט"ש בא"ג	סה"כ לתשלום
פרטי חשבון עבור תאריכים:						
777	פסגה	01/05/24	31/05/24	74.00	39.61	29.31 ₪
778	גבע	2,639.60	2,639.60	0.00	39.61	0.00 ₪
779	שפל	13,708.80	14,190.40	481.60	35.26	169.81 ₪

סה"כ לדייר:

פסגה	גבע	שפל	סה"כ	שיא ביקוש
74.00	0.00	481.60	555.60	0.74
29.31 ₪	0.00 ₪	169.81 ₪	199.12 ₪	

סה"כ צריכה
 סה"כ לתשלום

226.74 ₪	תשלום קבוע
83.92 ₪	תשלום עבור גודל חיבור בKVA (3x400)
509.78 ₪	סה"כ לתשלום
לא כולל מע"מ	

התפלגות חיוב בש"ח לפי תע"ז

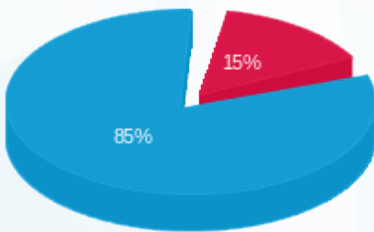

פסגה (29.31 ₪)
 גבע (0.00 ₪)
 שפל (169.81 ₪)

הסטוריית צריכה בקוט"ש

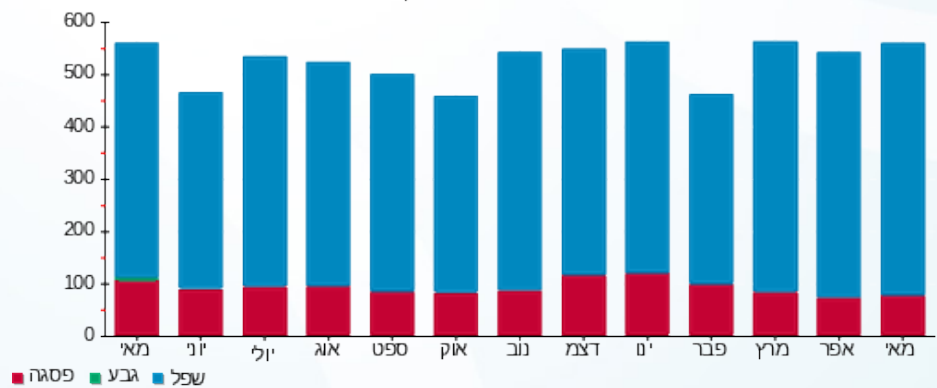

02/06/24 תאריך הפקה:
 31/05/24 תאריך קריאה נוכחית:
 01/05/24 תאריך קריאה קודמת:

שם דייר: לוח ראשי שדה חיוני ק.08
 שם אתר: עזריאלי חולון 2

לקוח/ה נכבד/ה, אנו מתכבדים להגיש את חישוב צריכת החשמל לתקופה 01/05/24 - 31/05/24:

קומה 08 לוח ראשי שדה חיוני 1 - 19051805 (3x160)

סה"כ לתשלום	מחיר לקוט"ש בא"ג	סה"כ צריכה בקוט"ש	קריאה נוכחית	קריאה קודמת	סוג צריכה	סוג תעריף
			31/05/24	01/05/24	פרטי חשבון עבור תאריכים:	
7.05 ₪	39.61	17.80	6,186.70	6,168.90	פסגה	777
0.00 ₪	39.61	0.00	3,187.50	3,187.50	גבע	778
86.95 ₪	35.26	246.60	12,084.80	11,838.20	שפל	779

סה"כ לדייר:

שיא ביקוש	סה"כ	שפל	גבע	פסגה
195.65	264.40	246.60	0.00	17.80
	94.00 ₪	86.95 ₪	0.00 ₪	7.05 ₪

סה"כ צריכה
 סה"כ לתשלום

226.74 ₪	תשלום קבוע	
33.57 ₪	תשלום עבור גודל חיבור בKVA (3x160)	
354.31 ₪	סה"כ לתשלום	לא כולל מע"מ

התפלגות חיוב בש"ח לפי תעו"ז

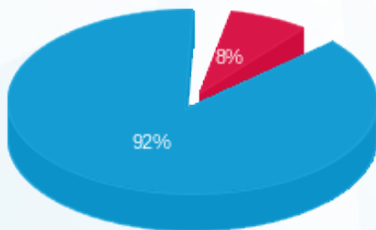

פסגה (7.05 ₪) ■
 גבע (0.00 ₪) ■
 שפל (86.95 ₪) ■

הסטוריית צריכה בקוט"ש

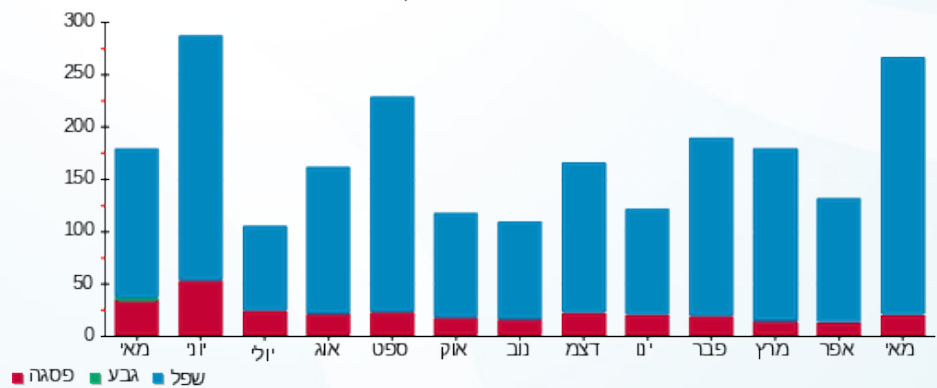



02/06/24 תאריך הפקה:
 31/05/24 תאריך קריאה נוכחית:
 01/05/24 תאריך קריאה קודמת:

שם דייר: לוח ראשי שדה חיוני ק.09
 שם אתר: עזריאלי חולון 2

לקוח/ה נכבד/ה, אנו מתכבדים להגיש את חישוב צריכת החשמל לתקופה 01/05/24 - 31/05/24:

קומה 09 לוח ראשי שדה חיוני - 1 - 19051892 (3x160)

סה"כ לתשלום	מחיר לקוט"ש בא"ג	סה"כ צריכה בקוט"ש	קריאה נוכחית	קריאה קודמת	סוג צריכה	סוג תעריף
			31/05/24	01/05/24	פרטי חשבון עבור תאריכים:	
₪ 0.24	39.61	0.60	6,319.20	6,318.60	פסגה	777
₪ 0.00	39.61	0.00	3,266.30	3,266.30	גבע	778
₪ 39.60	35.26	112.30	11,312.00	11,199.70	שפל	779

סה"כ לדייר:

שיא ביקוש	סה"כ	שפל	גבע	פסגה
65.47	112.90	112.30	0.00	0.60
	₪ 39.83	₪ 39.60	₪ 0.00	₪ 0.24

סה"כ צריכה
 סה"כ לתשלום

₪ 226.74	תשלום קבוע	
₪ 33.57	תשלום עבור גודל חיבור בKVA (3x160)	
₪ 300.14	סה"כ לתשלום	לא כולל מע"מ

התפלגות חיוב בש"ח לפי תעו"ז

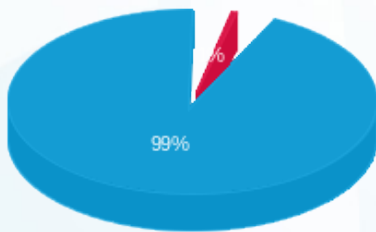

פסגה (₪ 0.24)
 גבע (₪ 0.00)
 שפל (₪ 39.60)

הסטוריית צריכה בקוט"ש

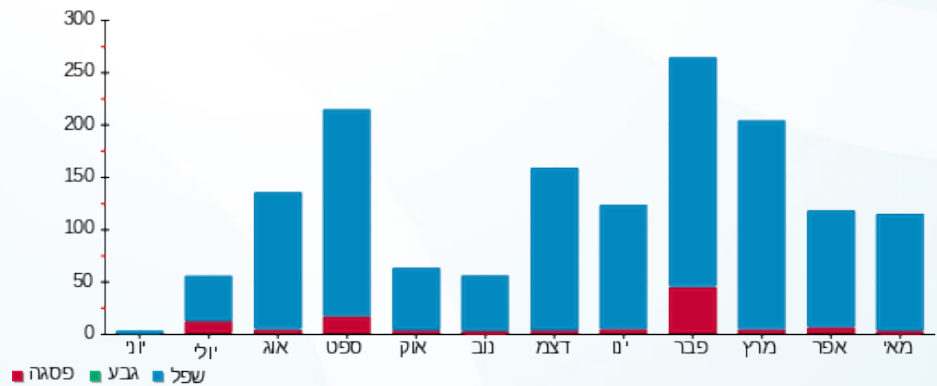



02/06/24 תאריך הפקה:
 31/05/24 תאריך קריאה נוכחית:
 01/05/24 תאריך קריאה קודמת:

שם דייר: מ"א - לוח מ"א גג L אוויר צח 1
 שם אתר: עזריאלי חולון 2

לקוח/ה נכבד/ה, אנו מתכבדים להגיש את חישוב צריכת החשמל לתקופה 01/05/24 - 31/05/24:

לוח מ"א גג L אוויר צח 1 - 19051898 (3x630)

סה"כ לתשלום	מחיר לקוט"ש בא"ג	סה"כ צריכה בקוט"ש	קריאה נוכחית	קריאה קודמת	סוג צריכה	סוג תעריף
			31/05/24	01/05/24		פרטי חשבון עבור תאריכים:
135.70 ₪	39.61	342.60	64,256.40	63,913.80	פסגה	777
0.00 ₪	39.61	0.00	24,620.40	24,620.40	גבע	778
1,220.49 ₪	35.26	3,461.40	81,081.60	77,620.20	שפל	779

סה"כ לדייר:

שיא ביקוש	סה"כ	שפל	גבע	פסגה
7.69	3,804.00	3,461.40	0.00	342.60
	1,356.19 ₪	1,220.49 ₪	0.00 ₪	135.70 ₪

סה"כ צריכה
 סה"כ לתשלום

226.74 ₪	תשלום קבוע	
132.17 ₪	תשלום עבור גודל חיבור בKVA (3x630)	
1,715.11 ₪	סה"כ לתשלום	לא כולל מע"מ

התפלגות חיוב בש"ח לפי תעו"ז

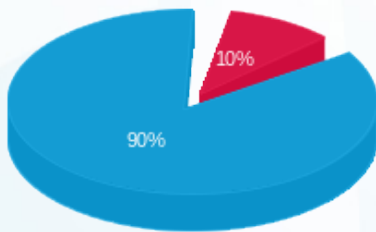

■ פסגה (135.70 ₪)
 ■ גבע (0.00 ₪)
 ■ שפל (1,220.49 ₪)

הסטוריית צריכה בקוט"ש

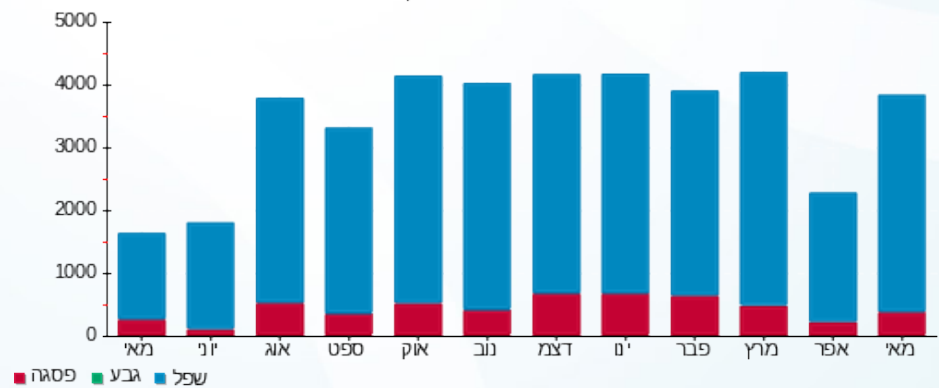



02/06/24 תאריך הפקה:
 31/05/24 תאריך קריאה נוכחית:
 01/05/24 תאריך קריאה קודמת:

שם דייר: מ"א - לוח מ"א גג R
 שם אתר: עזריאלי חולון 2

לקוח/ה נכבד/ה, אנו מתכבדים להגיש את חישוב צריכת החשמל לתקופה 01/05/24 - 31/05/24:

לוח מ"א גג 3 - 19051899 (3x630) R -

סה"כ לתשלום	מחיר לקוט"ש בא"ג	סה"כ צריכה בקוט"ש	קריאה נוכחית	קריאה קודמת	סוג צריכה	סוג תעריף
			31/05/24	01/05/24		פרטי חשבון עבור תאריכים:
145.69 ₪	39.61	367.80	67,698.60	67,330.80	פסגה	777
0.00 ₪	39.61	0.00	24,225.00	24,225.00	גבע	778
1,287.55 ₪	35.26	3,651.60	81,446.40	77,794.80	שפל	779

סה"כ לדייר:

שיא ביקוש	סה"כ	שפל	גבע	פסגה
8.33	4,019.40	3,651.60	0.00	367.80
	1,433.24 ₪	1,287.55 ₪	0.00 ₪	145.69 ₪

סה"כ צריכה
 סה"כ לתשלום

226.74 ₪	תשלום קבוע	
132.17 ₪	תשלום עבור גודל חיבור בKVA (3x630)	
1,792.15 ₪	סה"כ לתשלום	לא כולל מע"מ

התפלגות חיוב בש"ח לפי תעו"ז

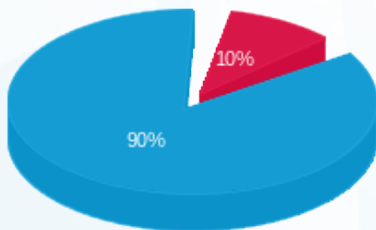

■ פסגה (145.69 ₪)
 ■ גבע (0.00 ₪)
 ■ שפל (1,287.55 ₪)

הסטוריית צריכה בקוט"ש

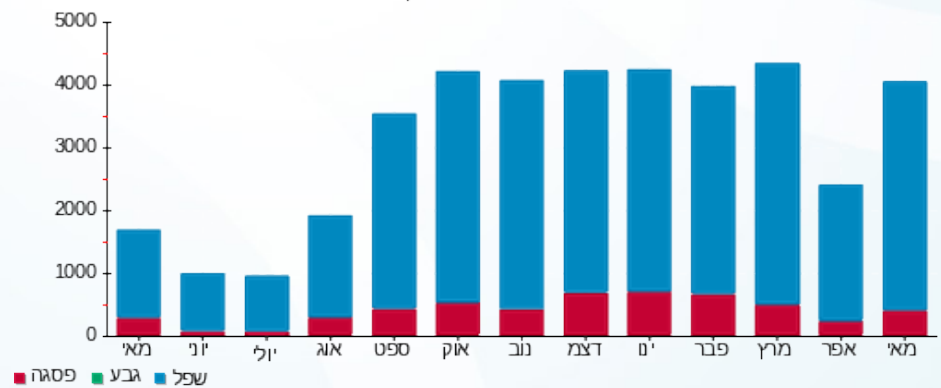



02/06/24 תאריך הפקדה:
 31/05/24 תאריך קריאה נוכחית:
 01/05/24 תאריך קריאה קודמת:

שם דייר: מ"א - לוח משאבות
 שם אתר: עזריאלי חולון 2

לקוח/ה נכבד/ה, אנו מתכבדים להגיש את חישוב צריכת החשמל לתקופה 01/05/24 - 31/05/24:

לוח משאבות - 3 - 19051897(3x400)

סוג תעריף	סוג צריכה	קריאה קודמת	קריאה נוכחית	סה"כ צריכה בקוט"ש	מחיר לקוט"ש בא"ג	סה"כ לתשלום
פרטי חשבון עבור תאריכים:						
777	פסגה	01/05/24	31/05/24	1,046.40	39.61	414.48 ₪
778	גבע	52,582.40	52,582.40	0.00	39.61	0.00 ₪
779	שפל	240,384.00	249,152.40	8,768.40	35.26	3,091.74 ₪

סה"כ לדייר:

פסגה	גבע	שפל	סה"כ	שיא ביקוש
1,046.40	0.00	8,768.40	9,814.80	22.32
414.48 ₪	0.00 ₪	3,091.74 ₪	3,506.22 ₪	

סה"כ צריכה
 סה"כ לתשלום

226.74 ₪	תשלום קבוע	
83.92 ₪	תשלום עבור גודל חיבור בKVA (3x400)	
3,816.88 ₪	סה"כ לתשלום	לא כולל מע"מ

התפלגות חיוב בש"ח לפי תע"ז

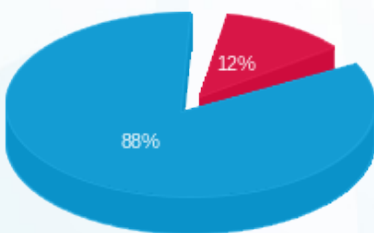

■ פסגה (414.48 ₪)
 ■ גבע (0.00 ₪)
 ■ שפל (3,091.74 ₪)

הסטוריית צריכה בקוט"ש

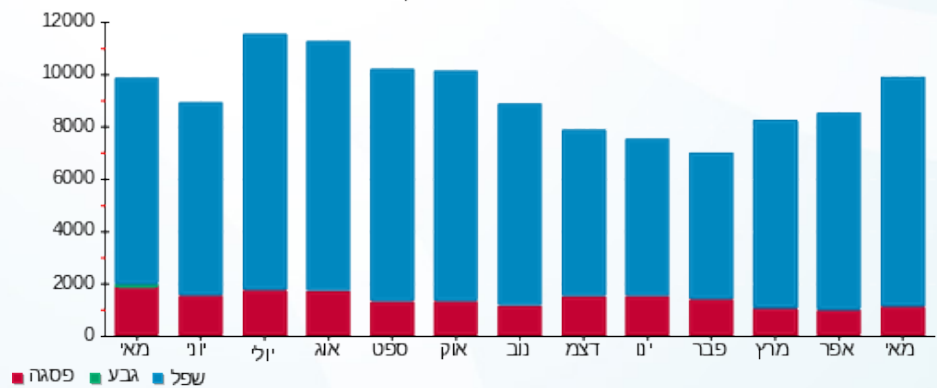



02/06/24 תאריך הפקה:
 31/05/24 תאריך קריאה נוכחית:
 01/05/24 תאריך קריאה קודמת:

שם דייר: מ"א - מפוחי עשן 1-
 שם אתר: עזריאלי חולון 2

לקוח/ה נכבד/ה, אנו מתכבדים להגיש את חישוב צריכת החשמל לתקופה 01/05/24 - 31/05/24:

מפוחי עשן 1 - 1 - 20065420 (3x100)

סוג תעריף	סוג צריכה	קריאה קודמת	קריאה נוכחית	סה"כ צריכה בקוט"ש	מחיר לקוט"ש בא"ג	סה"כ לתשלום
פרטי חשבון עבור תאריכים:						
777	פסגה	01/05/24	31/05/24	210.40	39.61	83.34 ₪
778	גבע	602.90	602.90	0.00	39.61	0.00 ₪
779	שפל	19,853.10	21,808.50	1,955.40	35.26	689.47 ₪

סה"כ לדייר:

פסגה	גבע	שפל	סה"כ	שיא ביקוש
210.40	0.00	1,955.40	2,165.80	4.13
83.34 ₪	0.00 ₪	689.47 ₪	772.81 ₪	

סה"כ צריכה
 סה"כ לתשלום

226.74 ₪	תשלום קבוע	
20.98 ₪	תשלום עבור גודל חיבור ב KVA (3x100)	
1,020.53 ₪	סה"כ לתשלום	לא כולל מע"מ

התפלגות חיוב בש"ח לפי תעו"ז

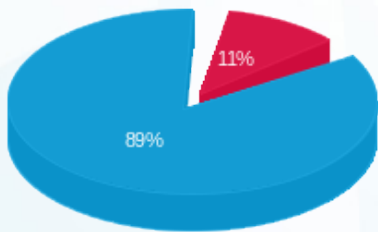

פסגה (83.34 ₪)
 גבע (0.00 ₪)
 שפל (689.47 ₪)

הסטוריית צריכה בקוט"ש

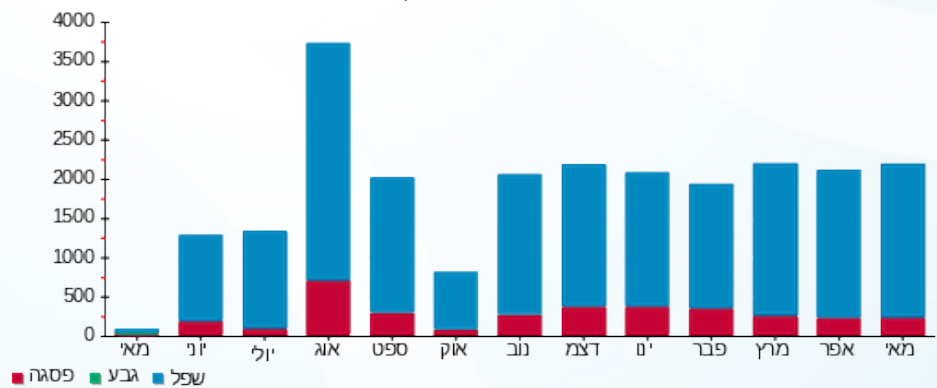



02/06/24

תאריך הפקה:

שם דייר: מ"א - מפוחי עשן 2-

31/05/24

תאריך קריאה נוכחית:

שם אתר: עזריאלי חולון 2

01/05/24

תאריך קריאה קודמת:

לקוח/ה נכבד/ה, אנו מתכבדים להגיש את חישוב צריכת החשמל לתקופה 01/05/24 - 31/05/24:

מפוחי עשן 2 - - 2 (3x100)

סוג תעריף	סוג צריכה	קריאה קודמת	קריאה נוכחית	סה"כ צריכה בקוט"ש	מחיר לקוט"ש בא"ג	סה"כ לתשלום
פרטי חשבון עבור תאריכים:						
777	פסגה	01/05/24	31/05/24	8.90	39.61	1,362.20
778	גבע	430.50	430.50	0.00	39.61	430.50
779	שפל	19,370.30	20,551.70	1,181.40	35.26	20,551.70

סה"כ לדייר:

פסגה	גבע	שפל	סה"כ	שיא ביקוש
8.90	0.00	1,181.40	1,190.30	4.43
3.53	0.00	416.56	420.09	

סה"כ צריכה

סה"כ לתשלום

226.74	תשלום קבוע	
20.98	תשלום עבור גודל חיבור בKVA (3x100)	
667.81	סה"כ לתשלום	לא כולל מע"מ

התפלגות חיוב בש"ח לפי תעו"ז

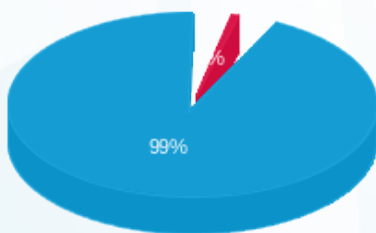

- פסגה (3.53) (1%)
- גבע (0.00) (0%)
- שפל (416.56) (99%)

הסטוריית צריכה בקוט"ש

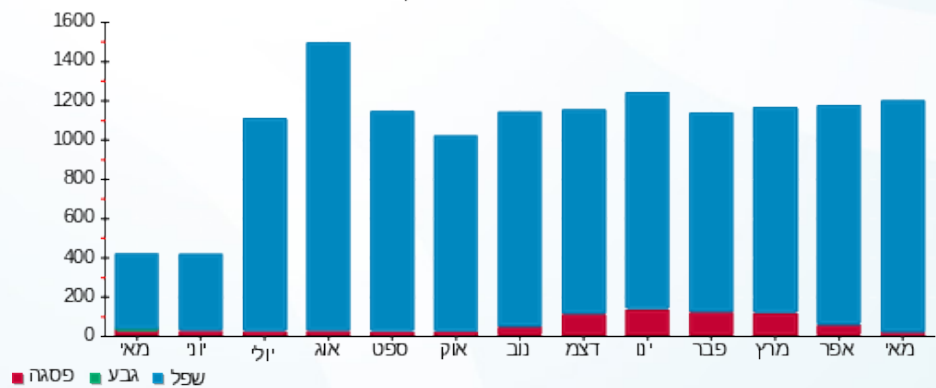

02/06/24 תאריך הפקה:
 31/05/24 תאריך קריאה נוכחית:
 01/05/24 תאריך קריאה קודמת:

שם דייר: מ"א - מפוחי עשן 3-
 שם אתר: עזריאלי חולון 2

לקוח/ה נכבד/ה, אנו מתכבדים להגיש את חישוב צריכת החשמל לתקופה 01/05/24 - 31/05/24:

מפוחי עשן 3 - 3 - 20065420 (3x100)

סוג תעריף	סוג צריכה	קריאה קודמת	קריאה נוכחית	סה"כ צריכה בקוט"ש	מחיר לקוט"ש בא"ג	סה"כ לתשלום
פרטי חשבון עבור תאריכים:						
777	פסגה	01/05/24	31/05/24	53.50	39.61	21.19 ₪
778	גבע	1,549.30	1,549.30	0.00	39.61	0.00 ₪
779	שפל	21,186.90	22,695.30	1,508.40	35.26	531.86 ₪

סה"כ לדייר:

פסגה	גבע	שפל	סה"כ	שיא ביקוש
53.50	0.00	1,508.40	1,561.90	4.44
21.19 ₪	0.00 ₪	531.86 ₪	553.05 ₪	

סה"כ צריכה
 סה"כ לתשלום

226.74 ₪	תשלום קבוע	
20.98 ₪	תשלום עבור גודל חיבור ב KVA (3x100)	
800.77 ₪	סה"כ לתשלום	לא כולל מע"מ

התפלגות חיוב בש"ח לפי תעו"ז

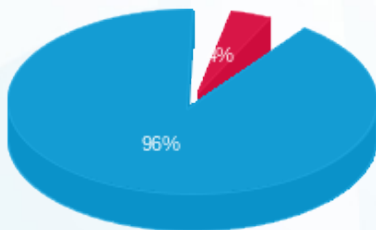

■ פסגה (21.19 ₪)
 ■ גבע (0.00 ₪)
 ■ שפל (531.86 ₪)

הסטוריית צריכה בקוט"ש

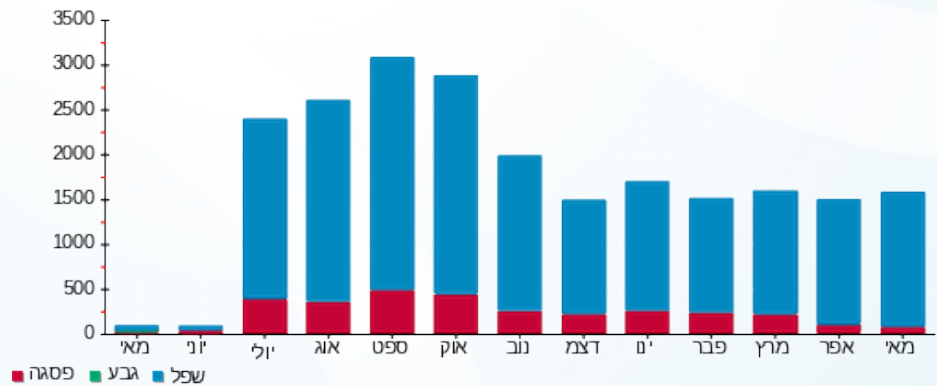

02/06/24 תאריך הפקה:
 31/05/24 תאריך קריאה נוכחית:
 01/05/24 תאריך קריאה קודמת:

שם דייר: מ"א - צ'ילר מס' 1
 שם אתר: עזריאלי חולון 2

לקוח/ה נכבד/ה, אנו מתכבדים להגיש את חישוב צריכת החשמל לתקופה 01/05/24 - 31/05/24:

צ'ילר מס' 1 - 3 - 19093468 (3x1000)

סוג תעריף	סוג צריכה	קריאה קודמת	קריאה נוכחית	סה"כ צריכה בקוט"ש	מחיר לקוט"ש בא"ג	סה"כ לתשלום
פרטי חשבון עבור תאריכים:						
777	פסגה	01/05/24	31/05/24	3,242.00	39.61	1,284.16 ₪
778	גבע	108,839.00	108,839.00	0.00	39.61	0.00 ₪
779	שפל	441,478.00	471,067.00	29,589.00	35.26	10,433.08 ₪

סה"כ לדיר:

פסגה	גבע	שפל	סה"כ	שיא ביקוש
3,242.00	0.00	29,589.00	32,831.00	264.38
1,284.16 ₪	0.00 ₪	10,433.08 ₪	11,717.24 ₪	

סה"כ צריכה
 סה"כ לתשלום

226.74 ₪	תשלום קבוע	
209.80 ₪	תשלום עבור גודל חיבור בKVA (3x1000)	
12,153.78 ₪	סה"כ לתשלום	לא כולל מע"מ

התפלגות חיוב בש"ח לפי תעו"ז

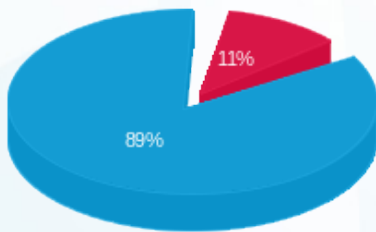

■ פסגה (1,284.16 ₪)
 ■ גבע (0.00 ₪)
 ■ שפל (10,433.08 ₪)

הסטוריית צריכה בקוט"ש

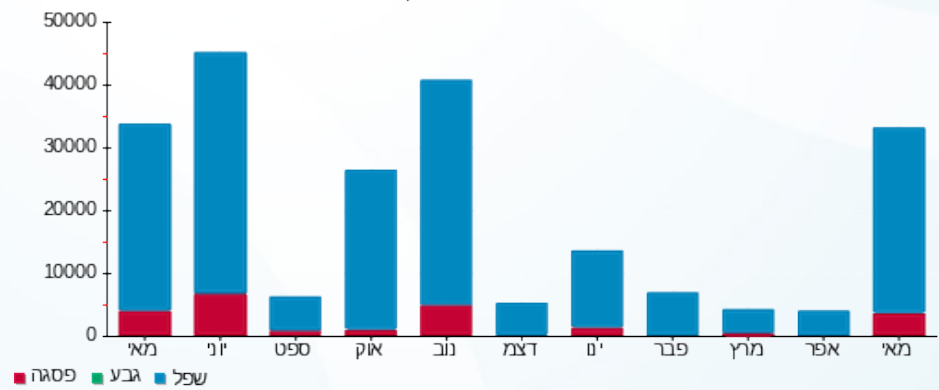



02/06/24

תאריך הפקדה:

שם דייר: מ"א - צ'ילר מס' 2

31/05/24

תאריך קריאה נוכחית:

שם אתר: עזריאלי חולון 2

01/05/24

תאריך קריאה קודמת:

לקוח/ה נכבד/ה, אנו מתכבדים להגיש את חישוב צריכת החשמל לתקופה 01/05/24 - 31/05/24:

צ'ילר מס' 2 - 4 - 19093468 (3x1000)

סוג תעריף	סוג צריכה	קריאה קודמת	קריאה נוכחית	סה"כ צריכה בקוט"ש	מחיר לקוט"ש בא"ג	סה"כ לתשלום
פרטי חשבון עבור תאריכים:						
777	פסגה	01/05/24	31/05/24	487.00	39.61	192.90 ₪
778	גבע	103,581.00	103,581.00	0.00	39.61	0.00 ₪
779	שפל	599,979.00	612,431.00	12,452.00	35.26	4,390.58 ₪

סה"כ לדייר:

פסגה	גבע	שפל	סה"כ	שיא ביקוש
487.00	0.00	12,452.00	12,939.00	275.56
192.90 ₪	0.00 ₪	4,390.58 ₪	4,583.48 ₪	

סה"כ צריכה

סה"כ לתשלום

226.74 ₪	תשלום קבוע	
209.80 ₪	תשלום עבור גודל חיבור בKVA (3x1000)	
5,020.01 ₪	סה"כ לתשלום	לא כולל מע"מ

התפלגות חיוב בש"ח לפי תעו"ז

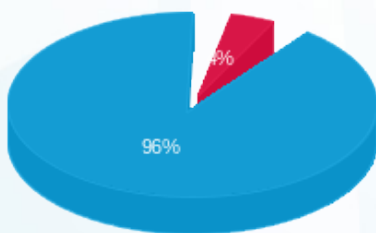

- פסגה (192.90 ₪) 96%
- גבע (0.00 ₪) 4%
- שפל (4,390.58 ₪) 0%

הסטוריית צריכה בקוט"ש

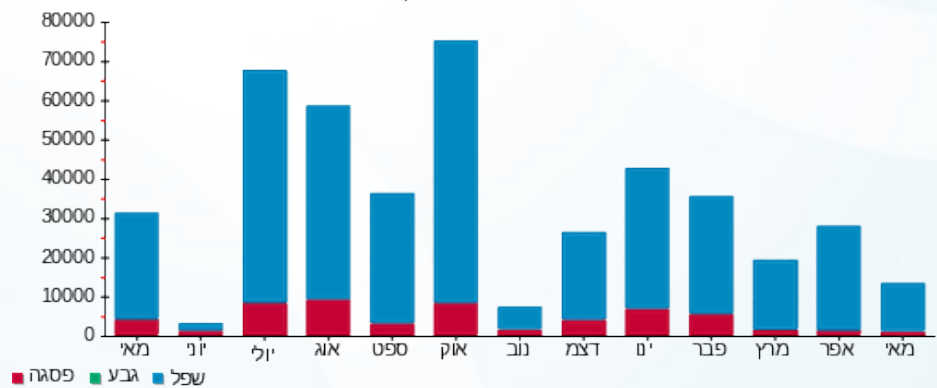

02/06/24 תאריך הפקה:
 31/05/24 תאריך קריאה נוכחית:
 01/05/24 תאריך קריאה קודמת:

שם דייר: מ"א - צ'ילר מס' 3
 שם אתר: עזריאלי חולון 2

לקוח/ה נכבד/ה, אנו מתכבדים להגיש את חישוב צריכת החשמל לתקופה 01/05/24 - 31/05/24:

צ'ילר מס' 3 - 2 - 19051898 (3x1000)

סוג תעריף	סוג צריכה	קריאה קודמת	קריאה נוכחית	סה"כ צריכה בקוט"ש	מחיר לקוט"ש בא"ג	סה"כ לתשלום
פרטי חשבון עבור תאריכים:						
777	פסגה	01/05/24	31/05/24	826.00	39.61	327.18 ₪
778	גבע	72,897.00	72,897.00	0.00	39.61	0.00 ₪
779	שפל	301,556.00	305,101.00	3,545.00	35.26	1,249.97 ₪

סה"כ לדייר:

פסגה	גבע	שפל	סה"כ	שיא ביקוש
826.00	0.00	3,545.00	4,371.00	170.97
327.18 ₪	0.00 ₪	1,249.97 ₪	1,577.15 ₪	

סה"כ צריכה
 סה"כ לתשלום

226.74 ₪	תשלום קבוע	
209.80 ₪	תשלום עבור גודל חיבור בKVA (3x1000)	
2,013.68 ₪	סה"כ לתשלום	לא כולל מע"מ

התפלגות חיוב בש"ח לפי תעו"ז

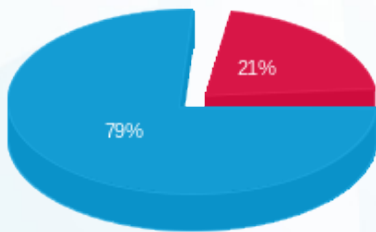

■ פסגה (327.18 ₪)
 ■ גבע (0.00 ₪)
 ■ שפל (1,249.97 ₪)

הסטוריית צריכה בקוט"ש

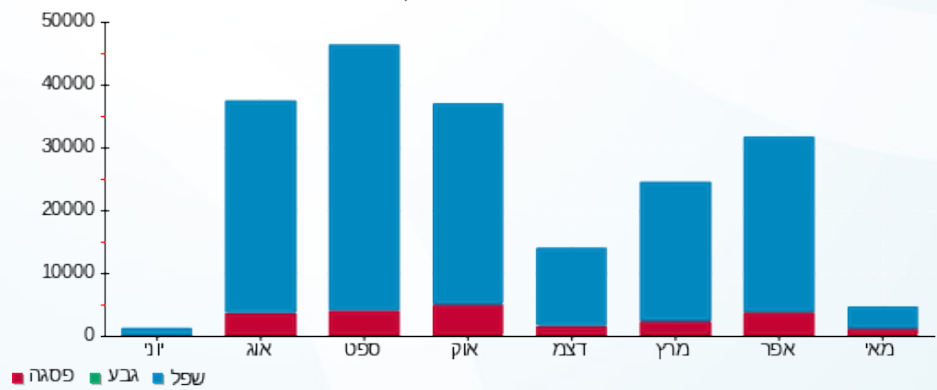



תאריך הפקה: 02/06/24
 תאריך קריאה נוכחית: 31/05/24
 תאריך קריאה קודמת: 01/05/24

שם דייר: מ"א - צ'ילר מס' 4
 שם אתר: עזריאלי חולון 2

לקוח/ה נכבד/ה, אנו מתכבדים להגיש את חישוב צריכת החשמל לתקופה 01/05/24 - 31/05/24:

צ'ילר מס' 4 - 2 - 19051899 (3x1000)

סוג תעריף	סוג צריכה	קריאה קודמת	קריאה נוכחית	סה"כ צריכה בקוט"ש	מחיר לקוט"ש בא"ג	סה"כ לתשלום
פרטי חשבון עבור תאריכים:						
777	פסגה	01/05/24	31/05/24	3,152.00	39.61	1,248.51 ₪
778	גבע	155,076.00	155,076.00	0.00	39.61	0.00 ₪
779	שפל	651,498.00	691,698.00	40,200.00	35.26	14,174.52 ₪

סה"כ לדיר:

פסגה	גבע	שפל	סה"כ	שיא ביקוש
3,152.00	0.00	40,200.00	43,352.00	285.82
1,248.51 ₪	0.00 ₪	14,174.52 ₪	15,423.03 ₪	

סה"כ צריכה
 סה"כ לתשלום

226.74 ₪	תשלום קבוע	
209.80 ₪	תשלום עבור גודל חיבור בKVA (3x1000)	
15,859.57 ₪	סה"כ לתשלום	לא כולל מע"מ

התפלגות חיוב בש"ח לפי תעו"ז

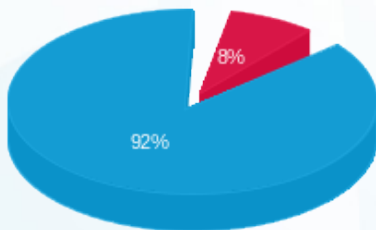

פסגה (1,248.51 ₪) ■
 גבע (0.00 ₪) ■
 שפל (14,174.52 ₪) ■

הסטוריית צריכה בקוט"ש

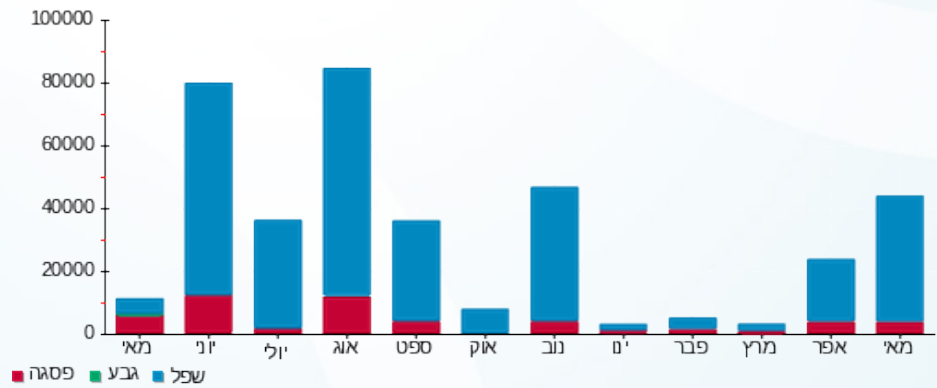



02/06/24 תאריך הפקה:
 31/05/24 תאריך קריאה נוכחית:
 01/05/24 תאריך קריאה קודמת:

שם דייר: מ"א - צ'ילר מס' 5
 שם אתר: עזריאלי חולון 2

לקוח/ה נכבד/ה, אנו מתכבדים להגיש את חישוב צריכת החשמל לתקופה 01/05/24 - 31/05/24:

צ'ילר מס' 5 - 1 - 19051897 (3x1000)

סוג תעריף	סוג צריכה	קריאה קודמת	קריאה נוכחית	סה"כ צריכה בקוט"ש	מחיר לקוט"ש בא"ג	סה"כ לתשלום
פרטי חשבון עבור תאריכים:						
777	פסגה	01/05/24	31/05/24	3,587.00	39.61	1,420.81 ₪
778	גבע	137,823.00	137,823.00	0.00	39.61	0.00 ₪
779	שפל	609,843.00	641,926.00	32,083.00	35.26	11,312.47 ₪

סה"כ לדייר:

פסגה	גבע	שפל	סה"כ	שיא ביקוש
3,587.00	0.00	32,083.00	35,670.00	225.78
1,420.81 ₪	0.00 ₪	11,312.47 ₪	12,733.28 ₪	

סה"כ צריכה
 סה"כ לתשלום

226.74 ₪	תשלום קבוע	
209.80 ₪	תשלום עבור גודל חיבור בKVA (3x1000)	
13,169.81 ₪	סה"כ לתשלום	לא כולל מע"מ

התפלגות חיוב בש"ח לפי תעו"ז

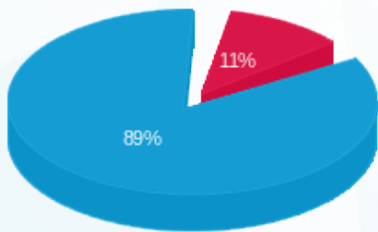

■ פסגה (1,420.81 ₪)
 ■ גבע (0.00 ₪)
 ■ שפל (11,312.47 ₪)

הסטוריית צריכה בקוט"ש

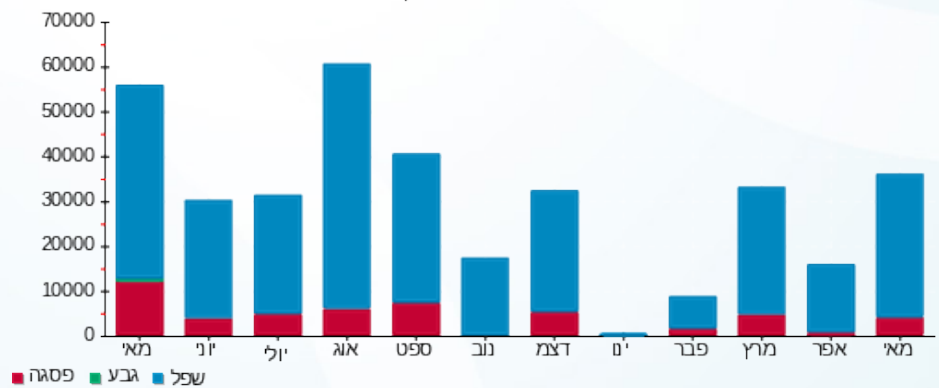

02/06/24 תאריך הפקדה:
 31/05/24 תאריך קריאה נוכחית:
 01/05/24 תאריך קריאה קודמת:

שם דייר: מ"א - צ'ילר מס' 6
 שם אתר: עזריאלי חולון 2

לקוח/ה נכבד/ה, אנו מתכבדים להגיש את חישוב צריכת החשמל לתקופה 01/05/24 - 31/05/24:

צ'ילר מס' 6 - 2 - 19051897 (3x1000)

סוג תעריף	סוג צריכה	קריאה קודמת	קריאה נוכחית	סה"כ צריכה בקוט"ש	מחיר לקוט"ש בא"ג	סה"כ לתשלום
פרטי חשבון עבור תאריכים:						
777	פסגה	01/05/24	31/05/24	15.00	39.61	5.94 ₪
778	גבע	67,053.00	67,053.00	0.00	39.61	0.00 ₪
779	שפל	169,502.00	180,585.00	11,083.00	35.26	3,907.87 ₪

סה"כ לדייר:

פסגה	גבע	שפל	סה"כ	שיא ביקוש
15.00	0.00	11,083.00	11,098.00	147.94
5.94 ₪	0.00 ₪	3,907.87 ₪	3,913.81 ₪	

סה"כ צריכה
 סה"כ לתשלום

226.74 ₪	תשלום קבוע	
209.80 ₪	תשלום עבור גודל חיבור בKVA (3x1000)	
4,350.35 ₪	סה"כ לתשלום	לא כולל מע"מ

התפלגות חיוב בש"ח לפי תעו"ז

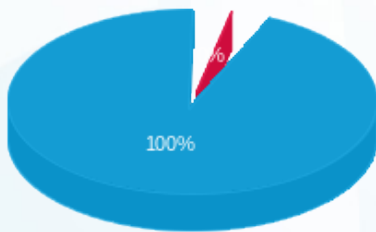

פסגה (5.94 ₪)
 גבע (0.00 ₪)
 שפל (3,907.87 ₪)

הסטוריית צריכה בקוט"ש

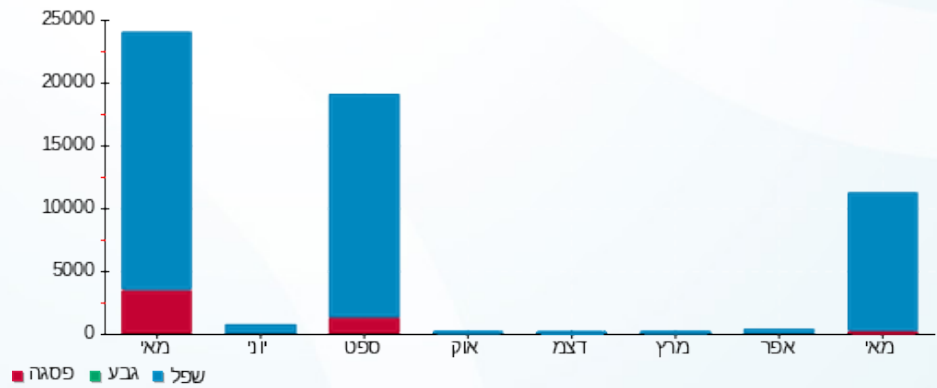



02/06/24 תאריך הפקדה:
 31/05/24 תאריך קריאה נוכחית:
 01/05/24 תאריך קריאה קודמת:

שם דייר: מ"א - ראשי לוח משאבות טבולות
 שם אתר: עזריאלי חולון 2

לקוח/ה נכבד/ה, אנו מתכבדים להגיש את חישוב צריכת החשמל לתקופה 01/05/24 - 31/05/24:

ראשי לוח משאבות טבולות - 1 - 20281836 (3x200)

סוג תעריף	סוג צריכה	קריאה קודמת	קריאה נוכחית	סה"כ צריכה בקוט"ש	מחיר לקוט"ש בא"ג	סה"כ לתשלום
פרטי חשבון עבור תאריכים:						
777	פסגה	01/05/24	31/05/24	69.00	39.61	27.33 ₪
778	גבע	1,940.10	1,940.10	0.00	39.61	0.00 ₪
779	שפל	15,221.10	15,929.10	708.00	35.26	249.64 ₪

סה"כ לדיר:

פסגה	גבע	שפל	סה"כ	שיא ביקוש
69.00	0.00	708.00	777.00	18.10
27.33 ₪	0.00 ₪	249.64 ₪	276.97 ₪	

סה"כ צריכה
 סה"כ לתשלום

226.74 ₪	תשלום קבוע
41.96 ₪	תשלום עבור גודל חיבור ב KVA (3x200)
545.67 ₪	סה"כ לתשלום
לא כולל מע"מ	

התפלגות חיוב בש"ח לפי תע"ז

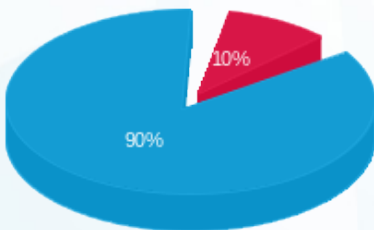

פסגה (27.33 ₪) ■
 גבע (0.00 ₪) ■
 שפל (249.64 ₪) ■

הסטוריית צריכה בקוט"ש

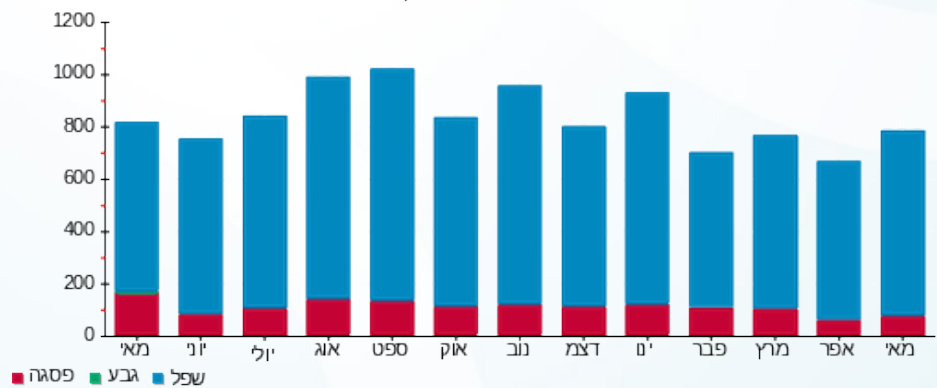



02/06/24 תאריך הפקה:
 31/05/24 תאריך קריאה נוכחית:
 01/05/24 תאריך קריאה קודמת:

שם דייר: פביליון
 שם אתר: עזריאלי חולון 2

לקוח/ה נכבד/ה, אנו מתכבדים להגיש את חישוב צריכת החשמל לתקופה 01/05/24 - 31/05/24:

פביליון - 1 - 20281968 (3x250)

סוג תעריף	סוג צריכה	קריאה קודמת	קריאה נוכחית	סה"כ צריכה בקוט"ש	מחיר לקוט"ש בא"ג	סה"כ לתשלום
פרטי חשבון עבור תאריכים:						
777	פסגה	01/05/24	31/05/24	1,408.90	39.61	558.07 ₪
778	גבע	48,671.80	48,671.80	0.00	39.61	0.00 ₪
779	שפל	232,512.00	242,801.10	10,289.10	35.26	3,627.94 ₪

סה"כ לדייר:

פסגה	גבע	שפל	סה"כ	שיא ביקוש
1,408.90	0.00	10,289.10	11,698.00	66.04
₪ 558.07	₪ 0.00	₪ 3,627.94	₪ 4,186.00	

סה"כ צריכה
 סה"כ לתשלום

226.74 ₪	תשלום קבוע	
52.45 ₪	תשלום עבור גודל חיבור בKVA (3x250)	
4,465.19 ₪	סה"כ לתשלום	לא כולל מע"מ

התפלגות חיוב בש"ח לפי תע"ז

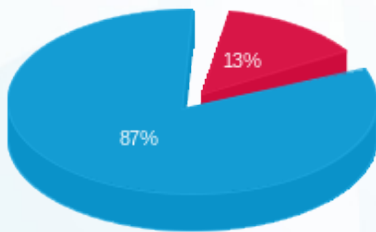

פסגה (558.07 ₪)
 גבע (0.00 ₪)
 שפל (3,627.94 ₪)

הסטוריית צריכה בקוט"ש

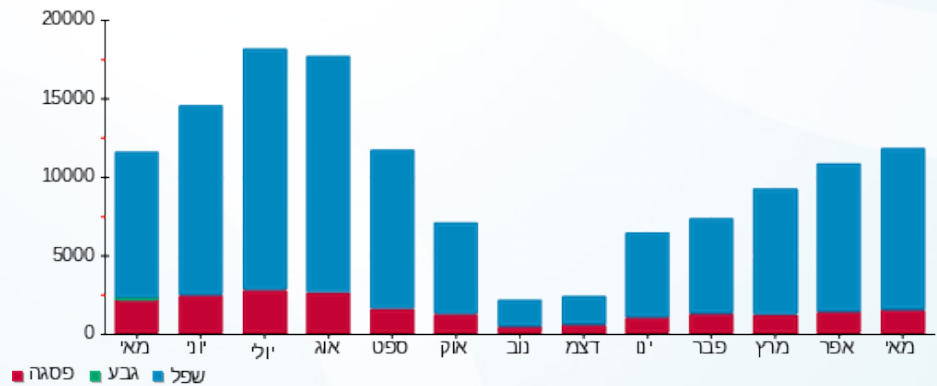

02/06/24 תאריך הפקה:
 31/05/24 תאריך קריאה נוכחית:
 01/05/24 תאריך קריאה קודמת:

שם דייר: פיקוד מעליות מס' 12
 שם אתר: עזריאלי חולון 2

לקוח/ה נכבד/ה, אנו מתכבדים להגיש את חישוב צריכת החשמל לתקופה 01/05/24 - 31/05/24:

פיקוד מעליות מס' 12 - 19093310 (3x40)

סוג תעריף	סוג צריכה	קריאה קודמת	קריאה נוכחית	סה"כ צריכה בקוט"ש	מחיר לקוט"ש בא"ג	סה"כ לתשלום
פרטי חשבון עבור תאריכים:						
777	פסגה	01/05/24	31/05/24	52.25	39.61	20.70 ₪
778	גבע	3,184.85	3,184.85	0.00	39.61	0.00 ₪
779	שפל	17,194.45	17,544.10	349.65	35.26	123.29 ₪

סה"כ לדיר:

פסגה	גבע	שפל	סה"כ	שיא ביקוש
52.25	0.00	349.65	401.90	0.75
20.70 ₪	0.00 ₪	123.29 ₪	143.98 ₪	

סה"כ צריכה
 סה"כ לתשלום

226.74 ₪	תשלום קבוע	
8.39 ₪	תשלום עבור גודל חיבור בKVA (3x40)	
379.11 ₪	סה"כ לתשלום	לא כולל מע"מ

התפלגות חיוב בש"ח לפי תעו"ז

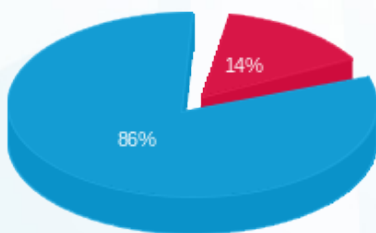

פסגה (20.70 ₪)
 גבע (0.00 ₪)
 שפל (123.29 ₪)

הסטוריית צריכה בקוט"ש

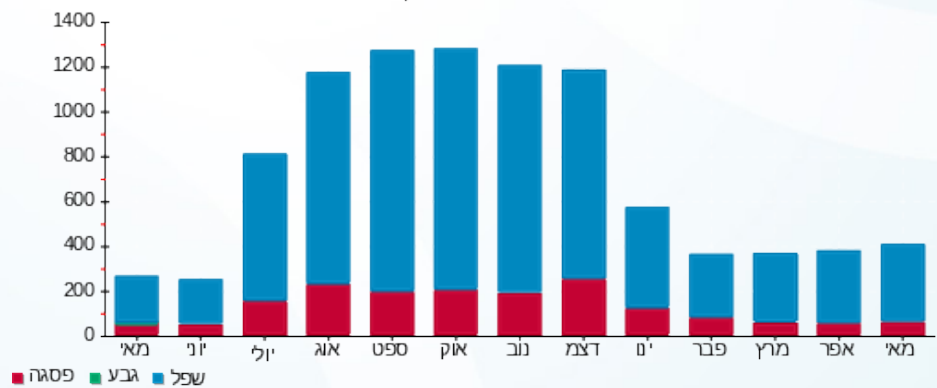



02/06/24

תאריך הפקה:

שם דייר: פיקוד מעליות מס' 13

31/05/24

תאריך קריאה נוכחית:

שם אתר: עזריאלי חולון 2

01/05/24

תאריך קריאה קודמת:

לקוח/ה נכבד/ה, אנו מתכבדים להגיש את חישוב צריכת החשמל לתקופה 01/05/24 - 31/05/24:

פיקוד מעליות מס' 13 - 2 - 19093310(3x40)

סה"כ לתשלום	מחיר לקוט"ש בא"ג	סה"כ צריכה בקוט"ש	קריאה נוכחית	קריאה קודמת	סוג צריכה	סוג תעריף
			31/05/24	01/05/24		פרטי חשבון עבור תאריכים:
12.28 ₪	39.61	31.00	2,848.20	2,817.20	פסגה	777
0.00 ₪	39.61	0.00	1,149.85	1,149.85	גבע	778
58.46 ₪	35.26	165.80	4,890.90	4,725.10	שפל	779

סה"כ לדייר:

שיא ביקוש	סה"כ	שפל	גבע	פסגה
0.72	196.80	165.80	0.00	31.00
	70.74 ₪	58.46 ₪	0.00 ₪	12.28 ₪

סה"כ צריכה

סה"כ לתשלום

226.74 ₪	תשלום קבוע	
8.39 ₪	תשלום עבור גודל חיבור בKVA (3x40)	
305.87 ₪	סה"כ לתשלום	לא כולל מע"מ

התפלגות חיוב בש"ח לפי תעו"ז

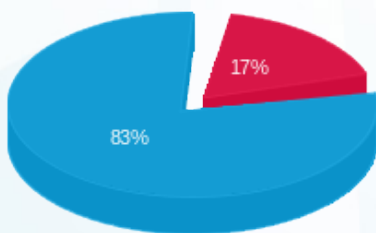

- פסגה (12.28 ₪)
- גבע (0.00 ₪)
- שפל (58.46 ₪)

הסטוריית צריכה בקוט"ש

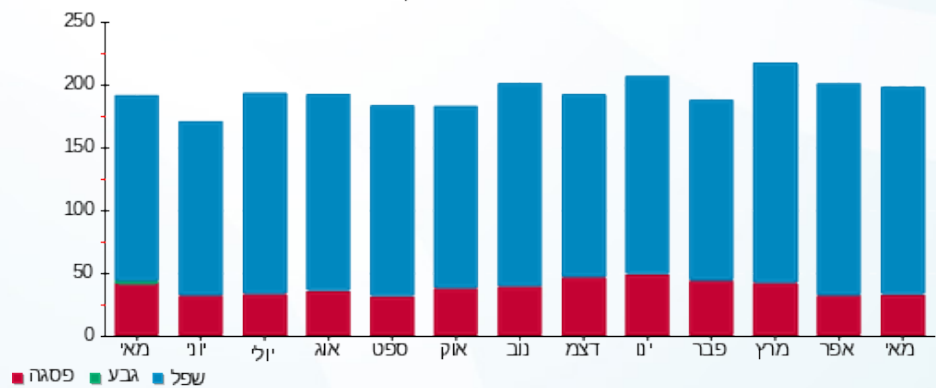

- פסגה
- גבע
- שפל





02/06/24 תאריך הפקה:
 31/05/24 תאריך קריאה נוכחית:
 01/05/24 תאריך קריאה קודמת:

שם דייר: פיקוד מעליות מס' 14
 שם אתר: עזריאלי חולון 2

לקוח/ה נכבד/ה, אנו מתכבדים להגיש את חישוב צריכת החשמל לתקופה 01/05/24 - 31/05/24:

פיקוד מעליות מס' 14 - 3 - 19093310(3x40)

סוג תעריף	סוג צריכה	קריאה קודמת	קריאה נוכחית	סה"כ צריכה בקוט"ש	מחיר לקוט"ש בא"ג	סה"כ לתשלום
פרטי חשבון עבור תאריכים:						
777	פסגה	01/05/24	31/05/24	3.80	39.61	1.51 ₪
778	גבע	53.80	53.80	0.00	39.61	0.00 ₪
779	שפל	281.20	310.00	28.80	35.26	10.15 ₪

סה"כ לדייר:

פסגה	גבע	שפל	סה"כ	שיא ביקוש
3.80	0.00	28.80	32.60	0.56
1.51 ₪	0.00 ₪	10.15 ₪	11.66 ₪	

סה"כ צריכה
 סה"כ לתשלום

226.74 ₪	תשלום קבוע	
8.39 ₪	תשלום עבור גודל חיבור בKVA (3x40)	
246.79 ₪	סה"כ לתשלום	לא כולל מע"מ

התפלגות חיוב בש"ח לפי תעו"ז

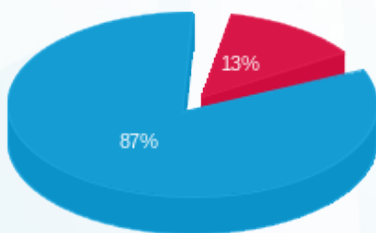

פסגה (1.51 ₪) ■
 גבע (0.00 ₪) ■
 שפל (10.15 ₪) ■

הסטוריית צריכה בקוט"ש

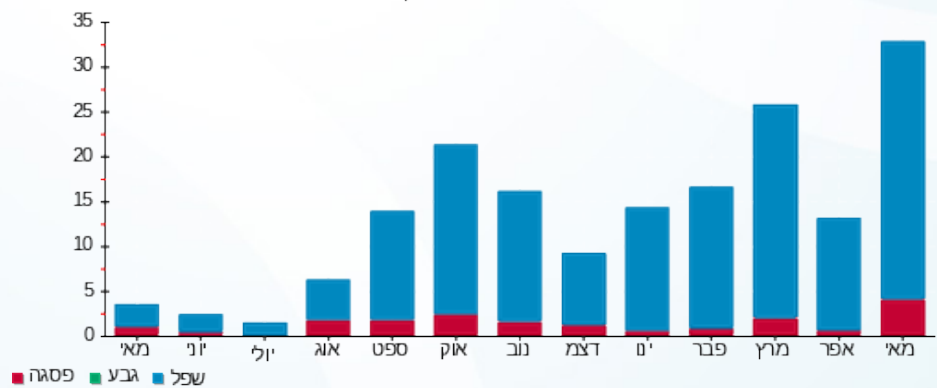

02/06/24 תאריך הפקה:
 31/05/24 תאריך קריאה נוכחית:
 01/05/24 תאריך קריאה קודמת:

שם דייר: פס צבירה מס' 1
 שם אתר: עזריאלי חולון 2

לקוח/ה נכבד/ה, אנו מתכבדים להגיש את חישוב צריכת החשמל לתקופה 01/05/24 - 31/05/24:

פס צבירה מס' 1 - 2 - 19093468 (3x2500)

סוג תעריף	סוג צריכה	קריאה קודמת	קריאה נוכחית	סה"כ צריכה בקוט"ש	מחיר לקוט"ש בא"ג	סה"כ לתשלום
פרטי חשבון עבור תאריכים:						
		01/05/24	31/05/24			
777	פסגה	1,624,220.00	1,637,862.50	13,642.50	39.61	5,403.79 ₪
778	גבע	537,957.50	537,957.50	0.00	39.61	0.00 ₪
779	שפל	2,938,717.50	3,048,060.00	109,342.50	35.26	38,554.17 ₪

סה"כ לדייר:

פסגה	גבע	שפל	סה"כ	שיא ביקוש
13,642.50	0.00	109,342.50	122,985.00	366.50
5,403.79 ₪	0.00 ₪	38,554.17 ₪	43,957.96 ₪	

סה"כ צריכה
 סה"כ לתשלום

226.74 ₪	תשלום קבוע	
524.49 ₪	תשלום עבור גודל חיבור בKVA (3x2500)	
44,709.19 ₪	סה"כ לתשלום	לא כולל מע"מ

התפלגות חיוב בש"ח לפי תע"ז

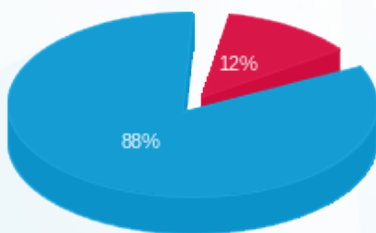

■ פסגה (5,403.79 ₪)
 ■ גבע (0.00 ₪)
 ■ שפל (38,554.17 ₪)

הסטוריית צריכה בקוט"ש

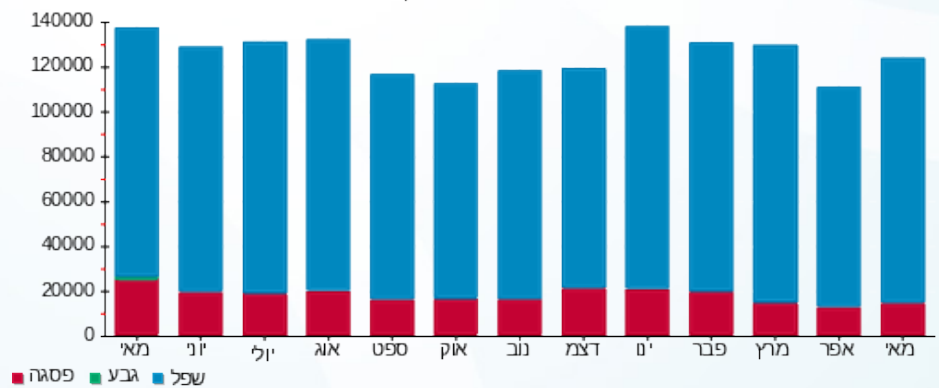

02/06/24 תאריך הפקה:
 31/05/24 תאריך קריאה נוכחית:
 01/05/24 תאריך קריאה קודמת:

שם דייר: פס צבירה מס' 2
 שם אתר: עזריאלי חולון 2

לקוח/ה נכבד/ה, אנו מתכבדים להגיש את חישוב צריכת החשמל לתקופה 01/05/24 - 31/05/24:

פס צבירה מס' 2 - 4 - 19051898 (3x2500)

סוג תעריף	סוג צריכה	קריאה קודמת	קריאה נוכחית	סה"כ צריכה בקוט"ש	מחיר לקוט"ש בא"ג	סה"כ לתשלום
פרטי חשבון עבור תאריכים:						
777	פסגה	01/05/24	31/05/24	3,832.50	39.61	1,518.05 ₪
778	גבע	269,795.00	269,795.00	0.00	39.61	0.00 ₪
779	שפל	1,321,777.50	1,369,375.00	47,597.50	35.26	16,782.88 ₪

סה"כ לדייר:

פסגה	גבע	שפל	סה"כ	שיא ביקוש
3,832.50	0.00	47,597.50	51,430.00	161.13
1,518.05 ₪	0.00 ₪	16,782.88 ₪	18,300.93 ₪	

סה"כ צריכה
 סה"כ לתשלום

226.74 ₪	תשלום קבוע	
524.49 ₪	תשלום עבור גודל חיבור בKVA (3x2500)	
19,052.17 ₪	סה"כ לתשלום	לא כולל מע"מ

התפלגות חיוב בש"ח לפי תעו"ז

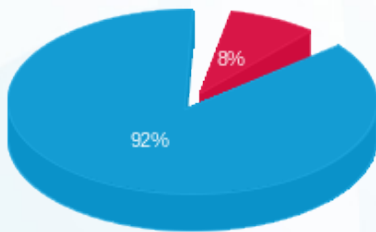

■ פסגה (1,518.05 ₪)
 ■ גבע (0.00 ₪)
 ■ שפל (16,782.88 ₪)

הסטוריית צריכה בקוט"ש

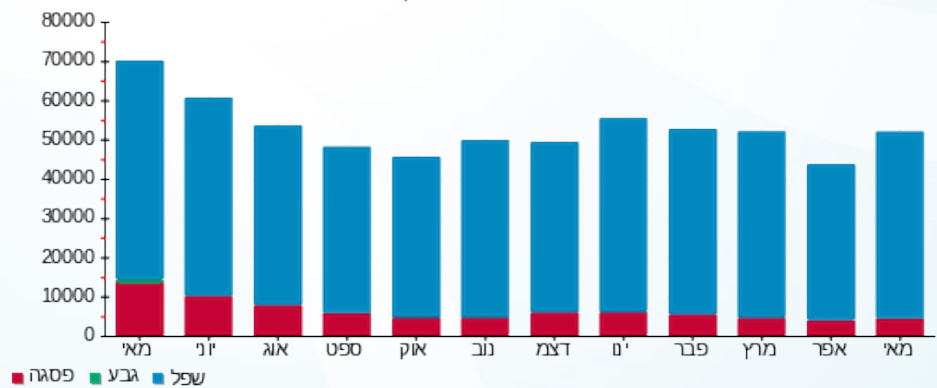

02/06/24 תאריך הפקה:
 31/05/24 תאריך קריאה נוכחית:
 01/05/24 תאריך קריאה קודמת:

שם דייר: פס צבירה מס' 3
 שם אתר: עזריאלי חולון 2

לקוח/ה נכבד/ה, אנו מתכבדים להגיש את חישוב צריכת החשמל לתקופה 01/05/24 - 31/05/24:

פס צבירה מס' 3 - 4 - 19051899 (3x2500)

סוג תעריף	סוג צריכה	קריאה קודמת	קריאה נוכחית	סה"כ צריכה בקוט"ש	מחיר לקוט"ש בא"ג	סה"כ לתשלום
פרטי חשבון עבור תאריכים:						
777	פסגה	01/05/24	31/05/24	3,257.50	39.61	1,290.30 ₪
778	גבע	156,087.50	156,087.50	0.00	39.61	0.00 ₪
779	שפל	938,092.50	987,542.50	49,450.00	35.26	17,436.07 ₪

סה"כ לדייר:

פסגה	גבע	שפל	סה"כ	שיא ביקוש
3,257.50	0.00	49,450.00	52,707.50	344.70
1,290.30 ₪	0.00 ₪	17,436.07 ₪	18,726.37 ₪	

סה"כ צריכה
 סה"כ לתשלום

226.74 ₪	תשלום קבוע	
524.49 ₪	תשלום עבור גודל חיבור ב KVA (3x2500)	
19,477.60 ₪	סה"כ לתשלום	לא כולל מע"מ

התפלגות חיוב בש"ח לפי תע"ז

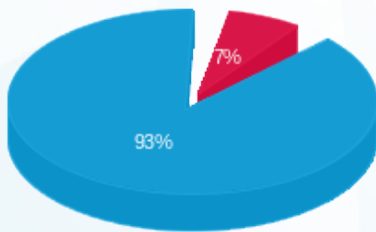

■ פסגה (1,290.30 ₪)
 ■ גבע (0.00 ₪)
 ■ שפל (17,436.07 ₪)

הסטוריית צריכה בקוט"ש

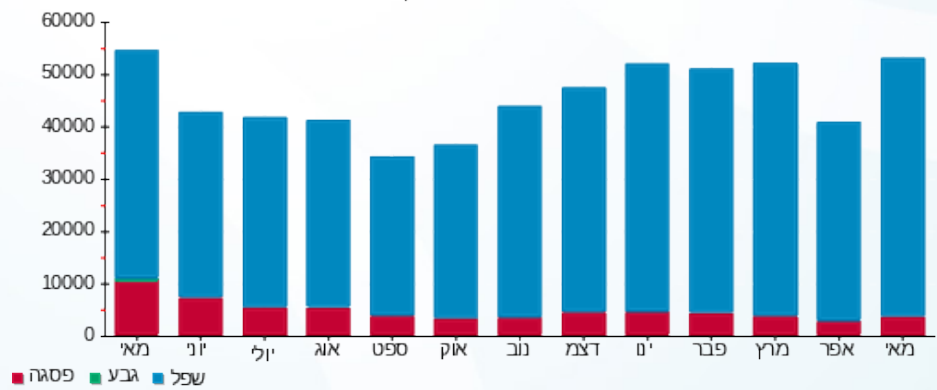



02/06/24 תאריך הפקדה:
 31/05/24 תאריך קריאה נוכחית:
 01/05/24 תאריך קריאה קודמת:

שם דייר: ראשי שדה חיוני
 שם אתר: עזריאלי חולון 2

לקוח/ה נכבד/ה, אנו מתכבדים להגיש את חישוב צריכת החשמל לתקופה 01/05/24 - 31/05/24:

קומה 0 בזק לוח חשמל ממ"מ דרומי - 2 - 19051823 (3x100)

סוג תעריף	סוג צריכה	קריאה קודמת	קריאה נוכחית	סה"כ צריכה בקוט"ש	מחיר לקוט"ש בא"ג	סה"כ לתשלום
פרטי חשבון עבור תאריכים:						
777	פסגה	01/05/24	31/05/24	65.80	39.61	26.06 ₪
778	גבע	2,627.10	2,627.10	0.00	39.61	0.00 ₪
779	שפל	12,953.80	13,471.90	518.10	35.26	182.68 ₪

סה"כ לדייר:

פסגה	גבע	שפל	סה"כ	שיא ביקוש
65.80	0.00	518.10	583.90	2.77
26.06 ₪	0.00 ₪	182.68 ₪	208.75 ₪	

סה"כ צריכה
 סה"כ לתשלום

226.74 ₪	תשלום קבוע
20.98 ₪	תשלום עבור גודל חיבור בKVA (3x100)
456.47 ₪	סה"כ לתשלום
לא כולל מע"מ	

התפלגות חיוב בש"ח לפי תעו"ז

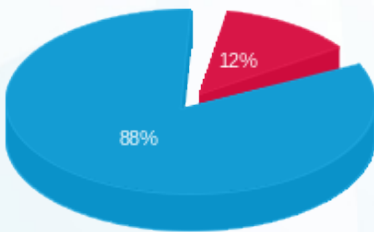

פסגה (26.06 ₪)
 גבע (0.00 ₪)
 שפל (182.68 ₪)

הסטוריית צריכה בקוט"ש

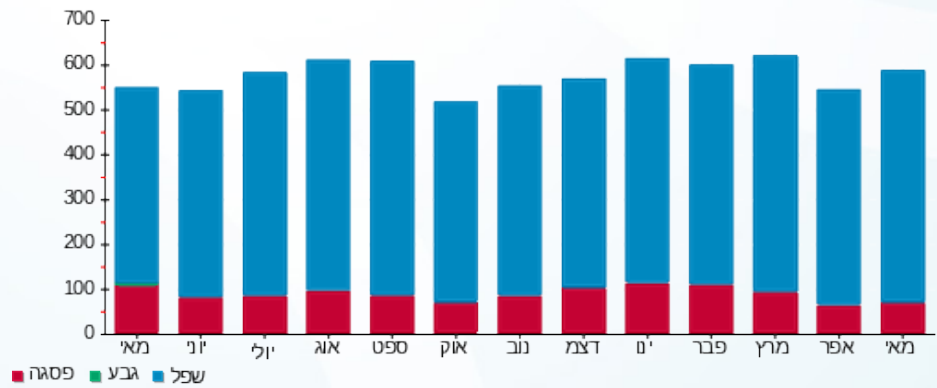



02/06/24 תאריך הפקדה:
 31/05/24 תאריך קריאה נוכחית:
 01/05/24 תאריך קריאה קודמת:

שם דייר: ראשי שנאי 1
 שם אתר: עזריאלי חולון 2

לקוח/ה נכבד/ה, אנו מתכבדים להגיש את חישוב צריכת החשמל לתקופה 01/05/24 - 31/05/24:

ראשי שנאי 1 - 19093468 (3x4000)

סוג תעריף	סוג צריכה	קריאה קודמת	קריאה נוכחית	סה"כ צריכה בקוט"ש	מחיר לקוט"ש בא"ג	סה"כ לתשלום
פרטי חשבון עבור תאריכים:						
777	פסגה	01/05/24	31/05/24	18,936.00	39.61	7,500.55 ₪
778	גבע	804,812.00	804,812.00	0.00	39.61	0.00 ₪
779	שפל	4,297,676.00	4,461,496.00	163,820.00	35.26	57,762.93 ₪

סה"כ לדייר:

פסגה	גבע	שפל	סה"כ	שיא ביקוש
18,936.00	0.00	163,820.00	182,756.00	649.68
7,500.55 ₪	0.00 ₪	57,762.93 ₪	65,263.48 ₪	

סה"כ צריכה
 סה"כ לתשלום

226.74 ₪	תשלום קבוע	
839.19 ₪	תשלום עבור גודל חיבור בKVA (3x4000)	
66,329.41 ₪	סה"כ לתשלום	לא כולל מע"מ

התפלגות חיוב בש"ח לפי תע"ז

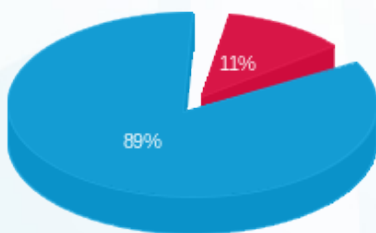

■ פסגה (7,500.55 ₪)
 ■ גבע (0.00 ₪)
 ■ שפל (57,762.93 ₪)

הסטוריית צריכה בקוט"ש

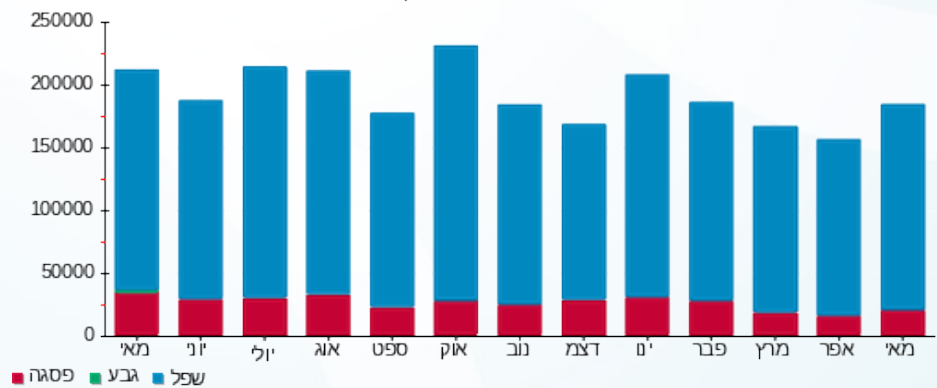



02/06/24

תאריך הפקדה:

שם דייר: ראשי שנאי 2
שם אתר: עזריאלי חולון 2

31/05/24

תאריך קריאה נוכחית:

01/05/24

תאריך קריאה קודמת:

לקוח/ה נכבד/ה, אנו מתכבדים להגיש את חישוב צריכת החשמל לתקופה 31/05/24 - 01/05/24:

ראשי שנאי 2 - 1 - 17312765 (3x4000)

סוג תעריף	סוג צריכה	קריאה קודמת	קריאה נוכחית	סה"כ צריכה בקוט"ש	מחיר לקוט"ש בא"ג	סה"כ לתשלום
פרטי חשבון עבור תאריכים:						
777	פסגה	01/05/24	31/05/24	998,704.50	39.61	2,355.80 ₪
778	גבע	322,889.50	322,889.50	0.00	39.61	0.00 ₪
779	שפל	1,765,312.00	1,821,339.00	56,027.00	35.26	19,755.12 ₪

סה"כ לדייר:

פסגה	גבע	שפל	סה"כ	שיא ביקוש
5,947.50	0.00	56,027.00	61,974.50	465.60
2,355.80 ₪	0.00 ₪	19,755.12 ₪	22,110.92 ₪	

סה"כ צריכה

סה"כ לתשלום

226.74 ₪	תשלום קבוע	
839.19 ₪	תשלום עבור גודל חיבור בKVA (3x4000)	
23,176.86 ₪	סה"כ לתשלום	לא כולל מע"מ

התפלגות חיוב בש"ח לפי תעו"ז

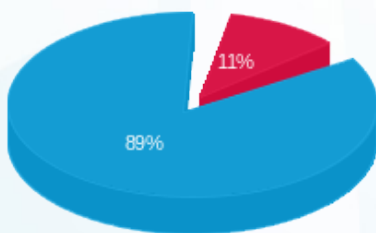

- פסגה (2,355.80 ₪) 89%
- גבע (0.00 ₪) 0%
- שפל (19,755.12 ₪) 11%

הסטוריית צריכה בקוט"ש

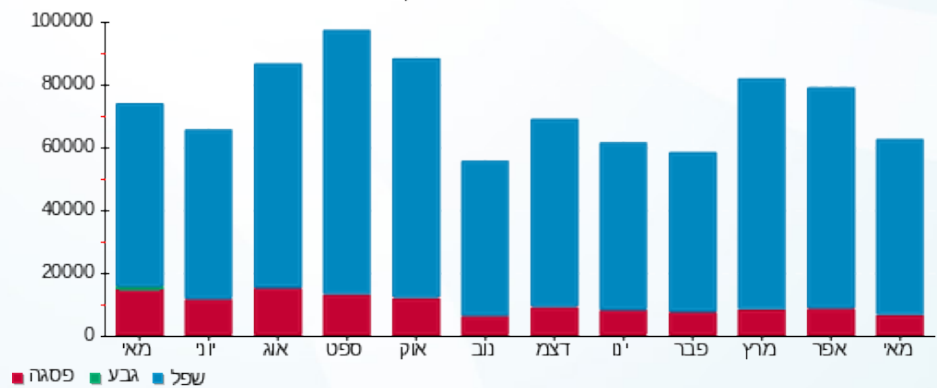



02/06/24

תאריך הפקדה:

שם דייר: ראשי שנאי 3
שם אתר: עזריאלי חולון 2

31/05/24

תאריך קריאה נוכחית:

01/05/24

תאריך קריאה קודמת:

לקוח/ה נכבד/ה, אנו מתכבדים להגיש את חישוב צריכת החשמל לתקופה 31/05/24 - 01/05/24:

ראשי שנאי 3 - 1 - 19051899 (3x4000)

סוג תעריף	סוג צריכה	קריאה קודמת	קריאה נוכחית	סה"כ צריכה בקוט"ש	מחיר לקוט"ש בא"ג	סה"כ לתשלום
פרטי חשבון עבור תאריכים:						
777	פסגה	01/05/24	31/05/24	17,864.00	39.61	7,075.93 ₪
778	גבע	785,936.00	785,936.00	0.00	39.61	0.00 ₪
779	שפל	3,702,740.00	3,888,892.00	186,152.00	35.26	65,637.20 ₪

סה"כ לדייר:

פסגה	גבע	שפל	סה"כ	שיא ביקוש
17,864.00	0.00	186,152.00	204,016.00	1,053.52
₪ 7,075.93	₪ 0.00	₪ 65,637.20	₪ 72,713.13	

סה"כ צריכה
סה"כ לתשלום

226.74 ₪	תשלום קבוע	
839.19 ₪	תשלום עבור גודל חיבור בKVA (3x4000)	
73,779.06 ₪	סה"כ לתשלום	לא כולל מע"מ

התפלגות חיוב בש"ח לפי תעו"ז

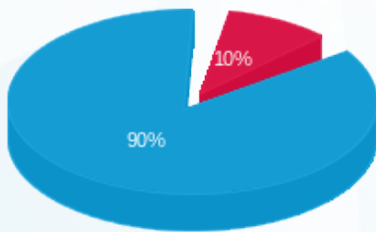

■ פסגה (7,075.93 ₪)
■ גבע (0.00 ₪)
■ שפל (65,637.20 ₪)

הסטוריית צריכה בקוט"ש

