



02/06/24 תאריך הפקדה:
 31/05/24 תאריך קריאה נוכחית:
 01/05/24 תאריך קריאה קודמת:

שם דייר: קומה א
 שם אתר: יבולים חשמונאים

לקוח/ה נכבד/ה, אנו מתכבדים להגיש את חישוב צריכת החשמל לתקופה 01/05/24 - 31/05/24:

קומה א - 1 - 20281606 (3x100)

| סוג תעריף | סוג צריכה | קריאה קודמת | קריאה נוכחית | סה"כ צריכה בקוט"ש | מחיר לקוט"ש בא"ג | סה"כ לתשלום |
|--------------------------|-----------|-------------|--------------|-------------------|------------------|-------------|
| פרטי חשבון עבור תאריכים: | | | | | | |
| 777 | פסגה | 01/05/24 | 31/05/24 | 311.60 | 39.61 | 123.42 ₪ |
| 778 | גבע | 6,378.60 | 6,378.60 | 0.00 | 39.61 | 0.00 ₪ |
| 779 | שפל | 41,153.10 | 42,891.60 | 1,738.50 | 35.26 | 613.00 ₪ |

סה"כ לדייר:

| פסגה | גבע | שפל | סה"כ | שיא ביקוש |
|----------|--------|----------|----------|-----------|
| 311.60 | 0.00 | 1,738.50 | 2,050.10 | 35.88 |
| 123.42 ₪ | 0.00 ₪ | 613.00 ₪ | 736.42 ₪ | |

סה"כ צריכה
 סה"כ לתשלום

| | | |
|----------|-------------------------------------|--------------|
| 70.00 ₪ | תשלום קבוע | |
| 20.98 ₪ | תשלום עבור גודל חיבור ב KVA (3x100) | |
| 827.40 ₪ | סה"כ לתשלום | לא כולל מע"מ |

התפלגות חיוב בש"ח לפי תע"ז

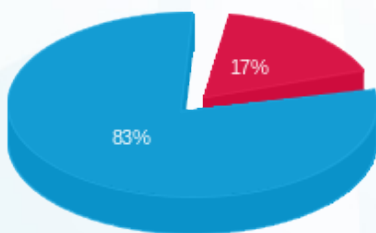

■ פסגה (123.42 ₪)
 ■ גבע (0.00 ₪)
 ■ שפל (613.00 ₪)

הסטוריית צריכה בקוט"ש

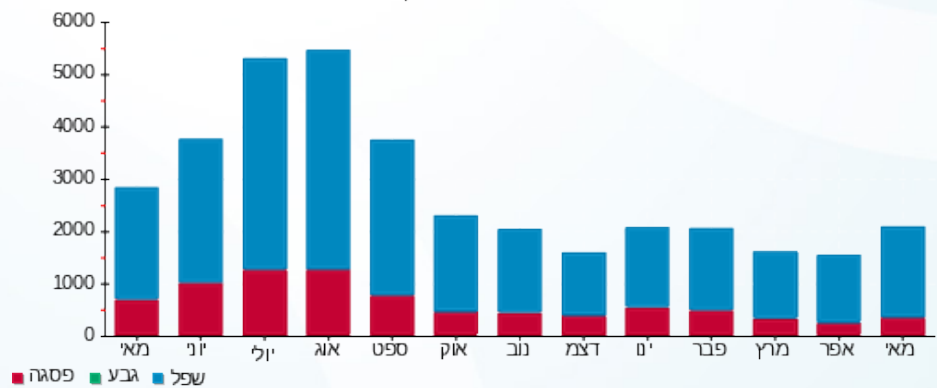



02/06/24 תאריך הפקה:
 31/05/24 תאריך קריאה נוכחית:
 01/05/24 תאריך קריאה קודמת:

שם דייר: קומה ב ריברסייד בע"מ
 שם אתר: יבולים חשמונאים

לקוח/ה נכבד/ה, אנו מתכבדים להגיש את חישוב צריכת החשמל לתקופה 01/05/24 - 31/05/24:

קומה ב ריברסייד בע"מ - 3 - 18040282(0x0)

| סוג תעריף | סוג צריכה | קריאה קודמת | קריאה נוכחית | סה"כ צריכה בקוט"ש | מחיר לקוט"ש בא"ג | סה"כ לתשלום |
|--------------------------|-----------|-------------|--------------|-------------------|------------------|-------------|
| פרטי חשבון עבור תאריכים: | | | | | | |
| 777 | פסגה | 01/05/24 | 31/05/24 | 499.60 | 39.61 | 197.89 ₪ |
| 778 | גבע | 2,516.30 | 2,516.30 | 0.00 | 39.61 | 0.00 ₪ |
| 779 | שפל | 37,672.40 | 39,832.30 | 2,159.90 | 35.26 | 761.58 ₪ |

סה"כ לדייר:

| פסגה | גבע | שפל | סה"כ | שיא ביקוש |
|----------|--------|----------|----------|-----------|
| 499.60 | 0.00 | 2,159.90 | 2,659.50 | 16.00 |
| 197.89 ₪ | 0.00 ₪ | 761.58 ₪ | 959.47 ₪ | |

סה"כ צריכה
 סה"כ לתשלום

| | | |
|------------|-----------------------------------|--------------|
| 70.00 ₪ | תשלום קבוע | |
| 0.00 ₪ | תשלום עבור גודל חיבור ב KVA (0x0) | |
| 1,029.47 ₪ | סה"כ לתשלום | לא כולל מע"מ |

התפלגות חיוב בש"ח לפי תע"ז

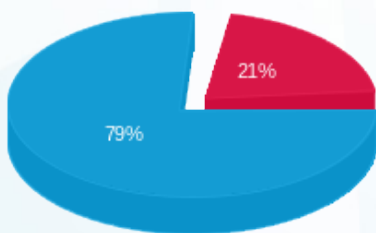

■ פסגה (197.89 ₪)
 ■ גבע (0.00 ₪)
 ■ שפל (761.58 ₪)

הסטוריית צריכה בקוט"ש

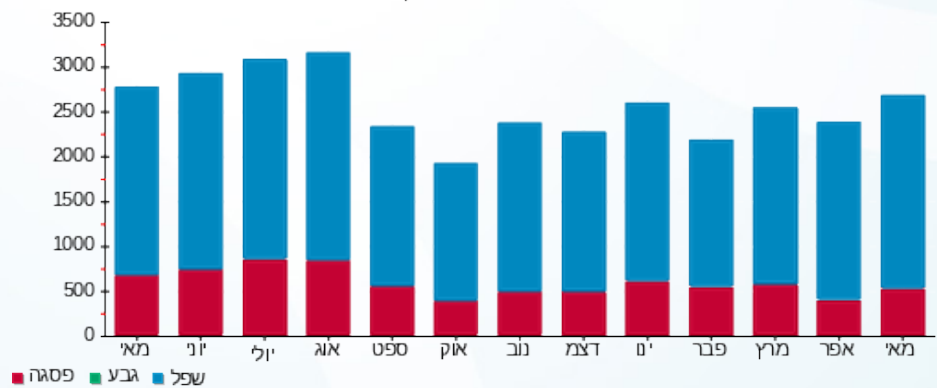



02/06/24 תאריך הפקה:
 31/05/24 תאריך קריאה נוכחית:
 01/05/24 תאריך קריאה קודמת:

שם דייר: קומה ג ריברסייד.אף אם בע"מ
 שם אתר: יבולים חשמונאים

לקוח/ה נכבד/ה, אנו מתכבדים להגיש את חישוב צריכת החשמל לתקופה 01/05/24 - 31/05/24:

קומה ג ריברסייד.אף אם בע"מ - 4 - 18040282(0x0)

| סוג תעריף | סוג צריכה | קריאה קודמת | קריאה נוכחית | סה"כ צריכה בקוט"ש | מחיר לקוט"ש בא"ג | סה"כ לתשלום |
|--------------------------|-----------|-------------|--------------|-------------------|------------------|-------------|
| פרטי חשבון עבור תאריכים: | | | | | | |
| 777 | פסגה | 01/05/24 | 31/05/24 | 735.50 | 39.61 | 291.33 ₪ |
| 778 | גבע | 2,653.90 | 2,653.90 | 0.00 | 39.61 | 0.00 ₪ |
| 779 | שפל | 50,787.40 | 54,807.40 | 4,020.00 | 35.26 | 1,417.45 ₪ |

סה"כ לדייר:

| פסגה | גבע | שפל | סה"כ | שיא ביקוש |
|----------|--------|------------|------------|-----------|
| 735.50 | 0.00 | 4,020.00 | 4,755.50 | 18.67 |
| 291.33 ₪ | 0.00 ₪ | 1,417.45 ₪ | 1,708.78 ₪ | |

סה"כ צריכה
 סה"כ לתשלום

| | | |
|------------|----------------------------------|--------------|
| 70.00 ₪ | תשלום קבוע | |
| 0.00 ₪ | תשלום עבור גודל חיבור בKVA (0x0) | |
| 1,778.78 ₪ | סה"כ לתשלום | לא כולל מע"מ |

התפלגות חיוב בש"ח לפי תעו"ז

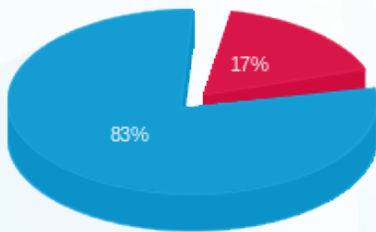

פסגה (291.33 ₪)
 גבע (0.00 ₪)
 שפל (1,417.45 ₪)

הסטוריית צריכה בקוט"ש

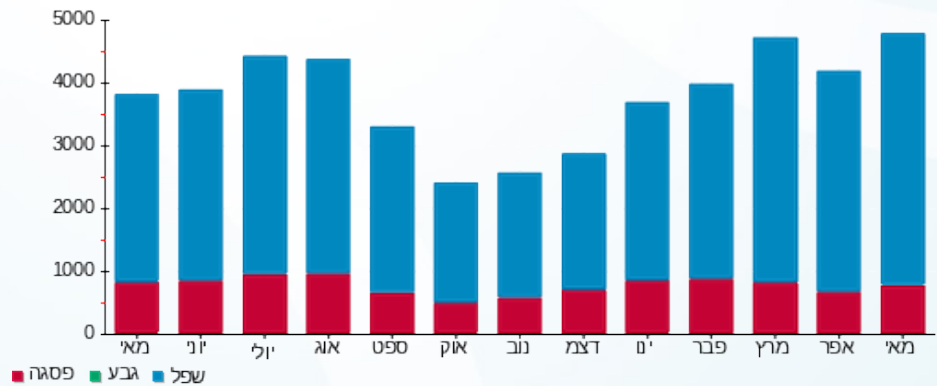



02/06/24

תאריך הפקדה:

שם דייר: קומה ד לייטיקו
שם אתר: יבולים חשמונאים

31/05/24

תאריך קריאה נוכחית:

01/05/24

תאריך קריאה קודמת:

לקוח/ה נכבד/ה, אנו מתכבדים להגיש את חישוב צריכת החשמל לתקופה 01/05/24 - 31/05/24:

קומה ד לייטיקו - 1 - 18040282(0x0)

| סוג תעריף | סוג צריכה | קריאה קודמת | קריאה נוכחית | סה"כ צריכה בקוט"ש | מחיר לקוט"ש בא"ג | סה"כ לתשלום |
|--------------------------|-----------|-------------|--------------|-------------------|------------------|-------------|
| פרטי חשבון עבור תאריכים: | | | | | | |
| 777 | פסגה | 01/05/24 | 31/05/24 | 498.90 | 39.61 | 197.61 ₪ |
| 778 | גבע | 2,515.40 | 2,515.40 | 0.00 | 39.61 | 0.00 ₪ |
| 779 | שפל | 37,675.10 | 39,835.00 | 2,159.90 | 35.26 | 761.58 ₪ |

סה"כ לדייר:

| פסגה | גבע | שפל | סה"כ | שיא ביקוש |
|----------|--------|----------|----------|-----------|
| 498.90 | 0.00 | 2,159.90 | 2,658.80 | 16.01 |
| 197.61 ₪ | 0.00 ₪ | 761.58 ₪ | 959.20 ₪ | |

סה"כ צריכה

סה"כ לתשלום

| | | |
|------------|----------------------------------|--------------|
| 70.00 ₪ | תשלום קבוע | |
| 0.00 ₪ | תשלום עבור גודל חיבור בKVA (0x0) | |
| 1,029.20 ₪ | סה"כ לתשלום | לא כולל מע"מ |

התפלגות חיוב בש"ח לפי תע"ז

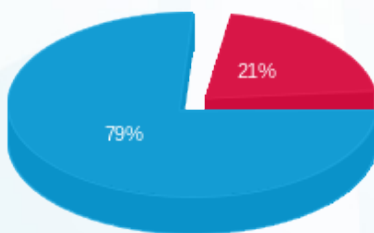

- פסגה (197.61 ₪) 79%
- גבע (0.00 ₪) 0%
- שפל (761.58 ₪) 21%

הסטוריית צריכה בקוט"ש

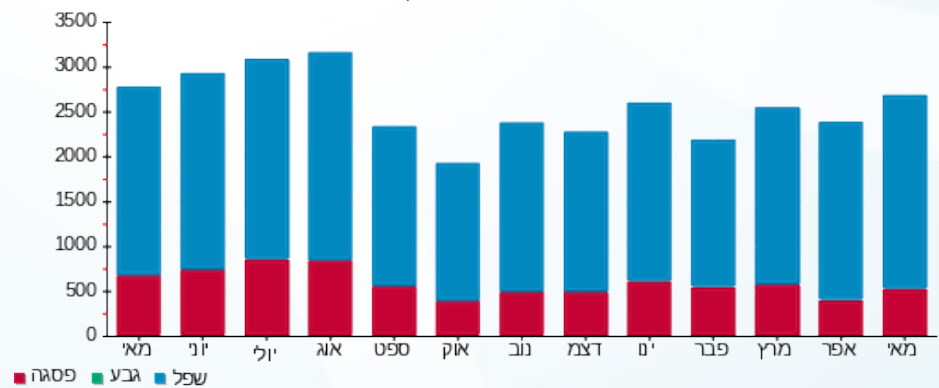



02/06/24 תאריך הפקה:
 31/05/24 תאריך קריאה נוכחי:
 01/05/24 תאריך קריאה קודמת:

שם דייר: קומה ה נומינל
 שם אתר: יבולים חשמונאים

לקוח/ה נכבד/ה, אנו מתכבדים להגיש את חישוב צריכת החשמל לתקופה 01/05/24 - 31/05/24:

קומה ה נומינל - 2 - 18040282(0x0)

| סה"כ לתשלום | מחיר לקוט"ש בא"ג | סה"כ צריכה בקוט"ש | קריאה נוכחית | קריאה קודמת | סוג צריכה | סוג תעריף |
|-------------|------------------|-------------------|--------------|-------------|-----------|--------------------------|
| | | | 31/05/24 | 01/05/24 | | פרטי חשבון עבור תאריכים: |
| 291.33 ₪ | 39.61 | 735.50 | 19,490.40 | 18,754.90 | פסגה | 777 |
| 0.00 ₪ | 39.61 | 0.00 | 2,654.10 | 2,654.10 | גבע | 778 |
| 1,417.63 ₪ | 35.26 | 4,020.50 | 54,804.50 | 50,784.00 | שפל | 779 |

סה"כ לדייר:

| שיא ביקוש | סה"כ | שפל | גבע | פסגה |
|-----------|------------|------------|--------|----------|
| 18.67 | 4,756.00 | 4,020.50 | 0.00 | 735.50 |
| | 1,708.96 ₪ | 1,417.63 ₪ | 0.00 ₪ | 291.33 ₪ |

סה"כ צריכה
 סה"כ לתשלום

| | | |
|------------|---|---------------------|
| 70.00 ₪ | תשלום קבוע | |
| 0.00 ₪ | תשלום עבור גודל חיבור בKVA (0x0) | |
| 1,778.96 ₪ | סה"כ לתשלום | לא כולל מע"מ |

התפלגות חיוב בש"ח לפי תעו"ז

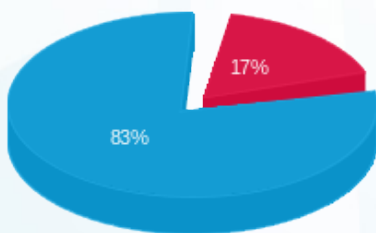

■ פסגה (291.33 ₪)
 ■ גבע (0.00 ₪)
 ■ שפל (1,417.63 ₪)

הסטוריית צריכה בקוט"ש

