



05/06/24

תאריך הפקדה:

שם דייר: \*חנות ואלי פון

31/05/24

תאריך קריאה נוכחית:

שם אתר: תנופורט צמח

01/05/24

תאריך קריאה קודמת:

לקוח/ה נכבד/ה, אנו מתכבדים להגיש את חישוב צריכת החשמל לתקופה 01/05/24 - 31/05/24:

חנות ואלי פון - 1 - 21055508(3x40)

| סה"כ לתשלום | מחיר לקוט"ש בא"ג | סה"כ צריכה בקוט"ש | קריאה נוכחית | קריאה קודמת | סוג צריכה | סוג תעריף                |
|-------------|------------------|-------------------|--------------|-------------|-----------|--------------------------|
|             |                  |                   | 31/05/24     | 01/05/24    |           | פרטי חשבון עבור תאריכים: |
| 17.19 ₪     | 39.61            | 43.40             | 4,925.60     | 4,882.20    | פסגה      | 777                      |
| 0.00 ₪      | 39.61            | 0.00              | 1,254.00     | 1,254.00    | גבע       | 778                      |
| 203.31 ₪    | 35.26            | 576.60            | 8,826.30     | 8,249.70    | שפל       | 779                      |

סה"כ לדייר:

| שיא ביקוש | סה"כ     | שפל      | גבע    | פסגה    |
|-----------|----------|----------|--------|---------|
| 3.24      | 620.00   | 576.60   | 0.00   | 43.40   |
|           | 220.50 ₪ | 203.31 ₪ | 0.00 ₪ | 17.19 ₪ |

סה"כ צריכה

סה"כ לתשלום

|          |  |                     |
|----------|--|---------------------|
| 226.74 ₪ | <b>תשלום קבוע</b>                        |                     |
| 8.39 ₪   | <b>תשלום עבור גודל חיבור בKVA (3x40)</b> |                     |
| 455.63 ₪ | <b>סה"כ לתשלום</b>                       | <b>לא כולל מע"מ</b> |

התפלגות חיוב בש"ח לפי תעו"ז

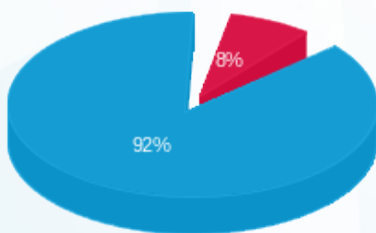

- פסגה (17.19 ₪)
- גבע (0.00 ₪)
- שפל (203.31 ₪)

הסטוריית צריכה בקוט"ש

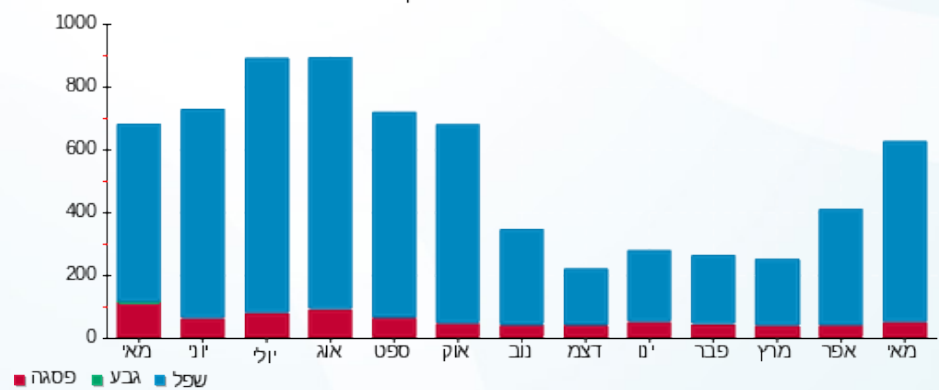



05/06/24

תאריך הפקדה:

שם דייר: \*מחסן ג'פניקה

31/05/24

תאריך קריאה נוכחית:

שם אתר: תנופורט צמח

01/05/24

תאריך קריאה קודמת:

לקוח/ה נכבד/ה, אנו מתכבדים להגיש את חישוב צריכת החשמל לתקופה 01/05/24 - 31/05/24:

מחסן ג'פניקה - 1 - 21262644(3x16)

| סוג תעריף                | סוג צריכה | קריאה קודמת | קריאה נוכחית | סה"כ צריכה בקוט"ש | מחיר לקוט"ש בא"ג | סה"כ לתשלום |
|--------------------------|-----------|-------------|--------------|-------------------|------------------|-------------|
| פרטי חשבון עבור תאריכים: |           |             |              |                   |                  |             |
| 777                      | פסגה      | 01/05/24    | 31/05/24     | 17.90             | 39.61            | 7.09 ₪      |
| 778                      | גבע       | 94.80       | 94.80        | 0.00              | 39.61            | 0.00 ₪      |
| 779                      | שפל       | 1,093.30    | 1,206.90     | 113.60            | 35.26            | 40.06 ₪     |

סה"כ לדייר:

| פסגה   | גבע    | שפל     | סה"כ    | שיא ביקוש |
|--------|--------|---------|---------|-----------|
| 17.90  | 0.00   | 113.60  | 131.50  | 0.44      |
| 7.09 ₪ | 0.00 ₪ | 40.06 ₪ | 47.15 ₪ |           |

סה"כ צריכה

סה"כ לתשלום

|          |                                   |              |
|----------|-----------------------------------|--------------|
| 226.74 ₪ | תשלום קבוע                        |              |
| 3.36 ₪   | תשלום עבור גודל חיבור בKVA (3x16) |              |
| 277.24 ₪ | סה"כ לתשלום                       | לא כולל מע"מ |

התפלגות חיוב בש"ח לפי תעו"ז

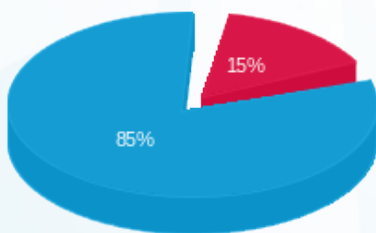

- פסגה (7.09 ₪) - 85%
- גבע (0.00 ₪) - 0%
- שפל (40.06 ₪) - 15%

הסטוריית צריכה בקוט"ש

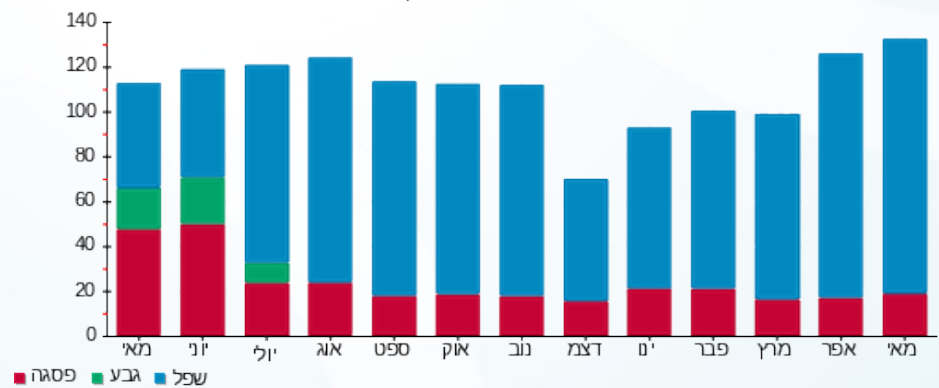



05/06/24

תאריך הפקדה:

שם דייר: \*פוטו וולטאי 2

31/05/24

תאריך קריאה נוכחית:

שם אתר: תנופורט צמח

01/05/24

תאריך קריאה קודמת:

לקוח/ה נכבד/ה, אנו מתכבדים להגיש את חישוב צריכת החשמל לתקופה 01/05/24 - 31/05/24:

פוטו וולטאי 2 - 2 - 21055508(3x63)

| סוג תעריף                | סוג צריכה | קריאה קודמת | קריאה נוכחית | סה"כ צריכה בקוט"ש | מחיר לקוט"ש בא"ג | סה"כ לתשלום |
|--------------------------|-----------|-------------|--------------|-------------------|------------------|-------------|
| פרטי חשבון עבור תאריכים: |           |             |              |                   |                  |             |
| 777                      | פסגה      | 01/05/24    | 31/05/24     | 42.18             | 39.61            | 16.71 ₪     |
| 778                      | גבע       | 11,923.62   | 11,923.62    | 0.00              | 39.61            | 0.00 ₪      |
| 779                      | שפל       | 81,855.18   | 87,957.90    | 6,102.72          | 35.26            | 2,151.82 ₪  |

סה"כ לדייר:

| פסגה    | גבע    | שפל        | סה"כ       | שיא ביקוש |
|---------|--------|------------|------------|-----------|
| 42.18   | 0.00   | 6,102.72   | 6,144.90   | 32.12     |
| 16.71 ₪ | 0.00 ₪ | 2,151.82 ₪ | 2,168.53 ₪ |           |

סה"כ צריכה

סה"כ לתשלום

|            |                                   |              |
|------------|-----------------------------------|--------------|
| 226.74 ₪   | תשלום קבוע                        |              |
| 13.22 ₪    | תשלום עבור גודל חיבור בKVA (3x63) |              |
| 2,408.48 ₪ | סה"כ לתשלום                       | לא כולל מע"מ |

התפלגות חיוב בש"ח לפי תע"ז

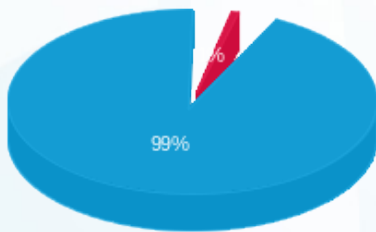

- פסגה (16.71 ₪)
- גבע (0.00 ₪)
- שפל (2,151.82 ₪)

הסטוריית צריכה בקוט"ש

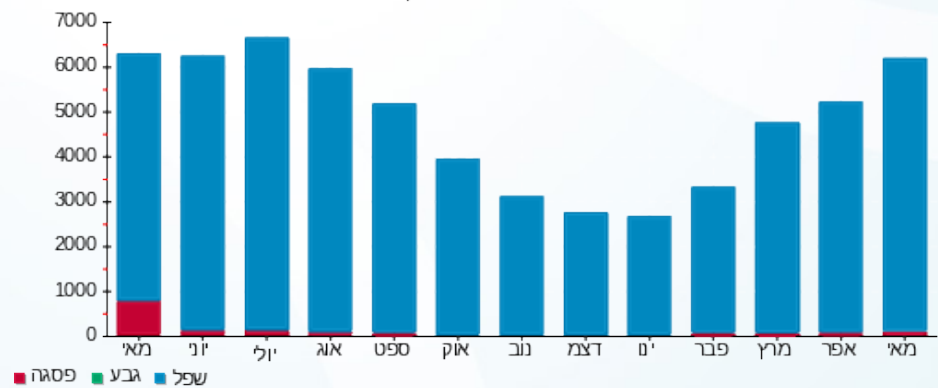

- פסגה
- גבע
- שפל





05/06/24

תאריך הפקדה:

שם דייר: \*שלט סופר פארם

31/05/24

תאריך קריאה נוכחית:

שם אתר: תנופורט צמח

01/05/24

תאריך קריאה קודמת:

לקוח/ה נכבד/ה, אנו מתכבדים להגיש את חישוב צריכת החשמל לתקופה 01/05/24 - 31/05/24:

\*שלט סופר פארם - 1 - 21262409(1x10)

| סוג תעריף                | סוג צריכה | קריאה קודמת | קריאה נוכחית | סה"כ צריכה בקוט"ש | מחיר לקוט"ש בא"ג | סה"כ לתשלום |
|--------------------------|-----------|-------------|--------------|-------------------|------------------|-------------|
| פרטי חשבון עבור תאריכים: |           |             |              |                   |                  |             |
| 777                      | פסגה      | 01/05/24    | 31/05/24     | 16.30             | 39.61            | 6.46 ₪      |
| 778                      | גבע       | 58.00       | 58.00        | 0.00              | 39.61            | 0.00 ₪      |
| 779                      | שפל       | 299.10      | 324.30       | 25.20             | 35.26            | 8.89 ₪      |

סה"כ לדייר:

| פסגה   | גבע    | שפל    | סה"כ    | שיא ביקוש |
|--------|--------|--------|---------|-----------|
| 16.30  | 0.00   | 25.20  | 41.50   | 0.18      |
| ₪ 6.46 | ₪ 0.00 | ₪ 8.89 | ₪ 15.34 |           |

סה"כ צריכה

סה"כ לתשלום

|          |                                   |              |
|----------|-----------------------------------|--------------|
| 226.74 ₪ | תשלום קבוע                        |              |
| 0.70 ₪   | תשלום עבור גודל חיבור בKVA (1x10) |              |
| 242.78 ₪ | סה"כ לתשלום                       | לא כולל מע"מ |

התפלגות חיוב בש"ח לפי תעו"ז

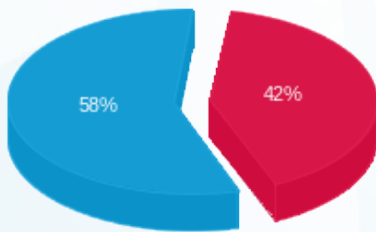

- פסגה (₪ 6.46)
- גבע (₪ 0.00)
- שפל (₪ 8.89)

הסטוריית צריכה בקוט"ש

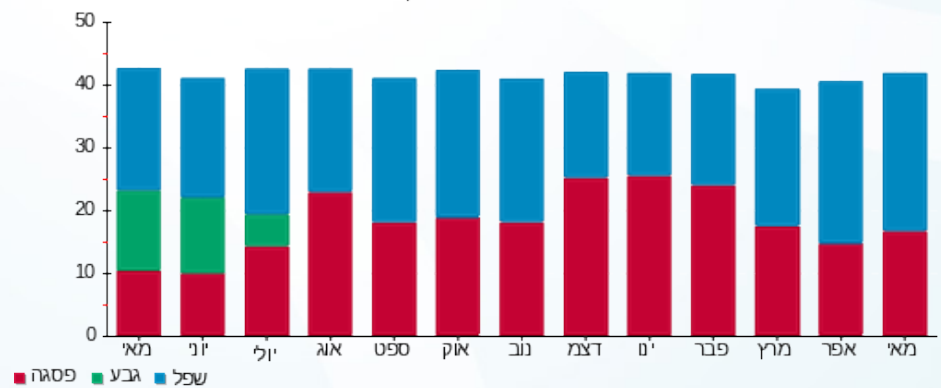

- פסגה
- גבע
- שפל

