



18/06/24 תאריך הפקה:
 31/05/24 תאריך קריאה נוכחית:
 01/05/24 תאריך קריאה קודמת:

שם דייר: קומה 10 יחי B3- ארז וגלית בן דוד
 שם אתר: ארגמן בני ברק

לקוח/ה נכבד/ה, אנו מתכבדים להגיש את חישוב צריכת החשמל לתקופה 01/05/24 - 31/05/24:

קומה 10 יחי B3- ארז וגלית בן דוד - 3 - 15091214

סה"כ לתשלום	מחיר לקוט"ש בא"ג	סה"כ צריכה בקוט"ש	קריאה נוכחית	קריאה קודמת	סוג צריכה	סוג תעריף
			31/05/24	01/05/24		פרטי חשבון עבור תאריכים:
10.50 ₪	39.61	26.50	9,475.10	9,448.60	פסגה	777
0.00 ₪	39.61	0.00	6,302.55	6,302.55	גבע	778
91.96 ₪	35.26	260.80	15,874.10	15,613.30	שפל	779

סה"כ לדייר:

שיא ביקוש	סה"כ	שפל	גבע	פסגה
2.70	287.30	260.80	0.00	26.50
	102.45 ₪	91.96 ₪	0.00 ₪	10.50 ₪

סה"כ צריכה
 סה"כ לתשלום

30.00 ₪	תשלום קבוע	
0.00 ₪	תשלום עבור גודל חיבור בKVA (0x0)	
132.45 ₪	סה"כ לתשלום	לא כולל מע"מ

התפלגות חיוב בש"ח לפי תעו"ז

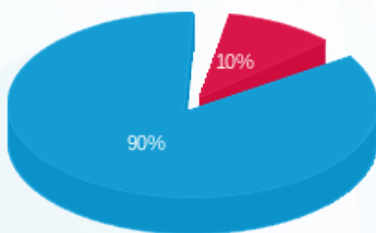

■ פסגה (10.50 ₪)
 ■ גבע (0.00 ₪)
 ■ שפל (91.96 ₪)

הסטוריית צריכה בקוט"ש

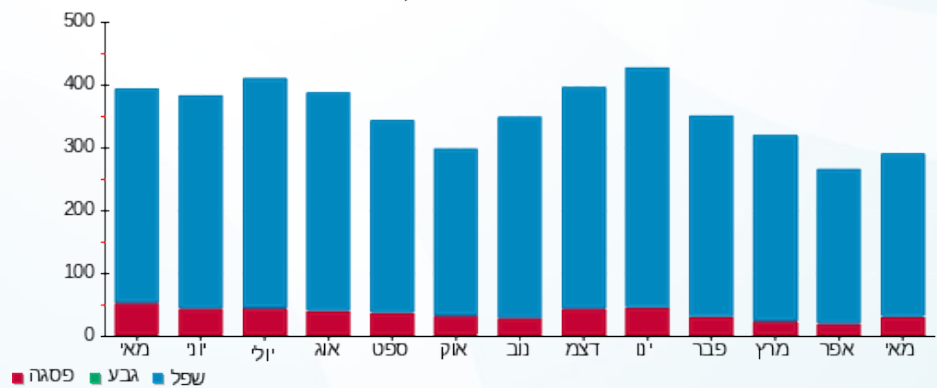

■ פסגה ■ גבע ■ שפל

