



18/06/24 תאריך הפקה:  
 31/05/24 תאריך קריאה נוכחית:  
 22/04/24 תאריך קריאה קודמת:

שם דייר: קוזקוב ושות' 204 מ"מ"ק  
 שם אתר: מגדל ירון מילר

לקוח/ה נכבד/ה, אנו מתכבדים להגיש את חישוב צריכת החשמל לתקופה 22/04/24 - 31/05/24:

קוזקוב ושות' 204 מ"מ"ק - 14 - 18029653 (3x25)

סוג תעריף	סוג צריכה	קריאה קודמת	קריאה נוכחית	סה"כ צריכה בקוט"ש	מחיר לקוט"ש בא"ג	סה"כ לתשלום
פרטי חשבון עבור תאריכים:						
777	פסגה	22/04/24	31/05/24	3.50	39.61	1.39 ₪
778	גבע	84.45	84.45	0.00	39.61	0.00 ₪
779	שפל	671.45	701.85	30.40	35.26	10.72 ₪

סה"כ לדייר:

פסגה	גבע	שפל	סה"כ	שיא ביקוש
3.50	0.00	30.40	33.90	1.50
1.39 ₪	0.00 ₪	10.72 ₪	12.11 ₪	

סה"כ צריכה

סה"כ לתשלום

25.00 ₪	תשלום קבוע	התשלום הקבוע יכול להשתנות בהתאם לגובה הצריכה השנתית ולשיטת החישוב
6.77 ₪	תשלום עבור גודל חיבור בKVA (3x25)	
43.87 ₪	סה"כ לתשלום	לא כולל מע"מ

התפלגות חיוב בש"ח לפי תעו"ז

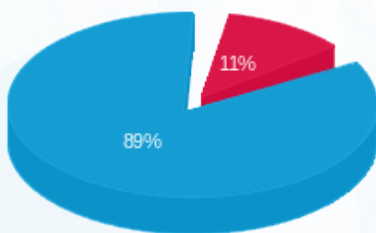

פסגה (1.39 ₪) ■  
 גבע (0.00 ₪) ■  
 שפל (10.72 ₪) ■

הסטוריית צריכה בקוט"ש

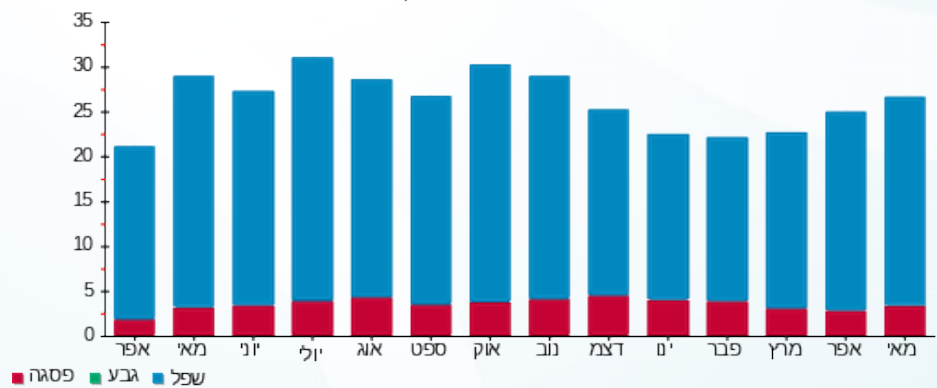

פסגה ■ גבע ■ שפל

