



10/07/24 תאריך הפקדה:
 30/06/24 תאריך קריאה נוכחית:
 01/06/24 תאריך קריאה קודמת:

שם דייר: RAMCRFT*
 שם אתר: קניון קרית אנו משולב

לקוח/ה נכבד/ה, אנו מתכבדים להגיש את חישוב צריכת החשמל לתקופה 01/06/24 - 30/06/24:

RAMCRFT - (0x0)16045553 - 2

| סה"כ לתשלום | מחיר לקוט"ש בא"ג | סה"כ צריכה בקוט"ש | קריאה נוכחית | קריאה קודמת | סוג צריכה | סוג תעריף |
|-------------|------------------|-------------------|--------------|-------------|--------------------------|-----------|
| | | | 30/06/24 | 01/06/24 | פרטי חשבון עבור תאריכים: | |
| 55.35 ₪ | 142.11 | 38.95 | 16,446.50 | 16,407.55 | פסגה | 777 |
| 0.00 ₪ | 41.88 | 0.00 | 3,251.85 | 3,251.85 | גבע | 778 |
| 124.53 ₪ | 41.88 | 297.35 | 14,756.65 | 14,459.30 | שפל | 779 |

סה"כ לדייר:

| שיא ביקוש | סה"כ | שפל | גבע | פסגה |
|-----------|----------|----------|--------|---------|
| 22.18 | 336.30 | 297.35 | 0.00 | 38.95 |
| | 179.88 ₪ | 124.53 ₪ | 0.00 ₪ | 55.35 ₪ |

סה"כ צריכה
 סה"כ לתשלום

| | | |
|----------|--|---------------------|
| 0.00 ₪ | תשלום קבוע | |
| 0.00 ₪ | תשלום עבור גודל חיבור ב-KVA (0x0) | |
| 179.88 ₪ | סה"כ לתשלום | לא כולל מע"מ |



10/07/24 תאריך הפקדה:
 30/06/24 תאריך קריאה נוכחית:
 01/06/24 תאריך קריאה קודמת:

שם דייר: *אינסטייק
 שם אתר: קניון קרית אונו משולב

לקוח/ה נכבד/ה, אנו מתכבדים להגיש את חישוב צריכת החשמל לתקופה 01/06/24 - 30/06/24:

אינסטייק - 1 - 16045543(0x0)

| סה"כ לתשלום | מחיר לקוט"ש בא"ג | סה"כ צריכה בקוט"ש | קריאה נוכחית | קריאה קודמת | סוג צריכה | סוג תעריף |
|-------------|------------------|-------------------|--------------|-------------|--------------------------|-----------|
| | | | 30/06/24 | 01/06/24 | פרטי חשבון עבור תאריכים: | |
| 1,021.77 ₪ | 142.11 | 719.00 | 179,847.30 | 179,128.30 | פסגה | 777 |
| 0.00 ₪ | 41.88 | 0.00 | 70,194.90 | 70,194.90 | גבע | 778 |
| 1,521.58 ₪ | 41.88 | 3,633.20 | 259,094.90 | 255,461.70 | שפל | 779 |

סה"כ לדייר:

| שיא ביקוש | סה"כ | שפל | גבע | פסגה |
|-----------|------------|------------|--------|------------|
| 70.25 | 4,352.20 | 3,633.20 | 0.00 | 719.00 |
| | 2,543.36 ₪ | 1,521.58 ₪ | 0.00 ₪ | 1,021.77 ₪ |

סה"כ צריכה
 סה"כ לתשלום

| | | |
|------------|---|---------------------|
| 0.00 ₪ | תשלום קבוע | |
| 0.00 ₪ | תשלום עבור גודל חיבור בKVA (0x0) | |
| 2,543.36 ₪ | סה"כ לתשלום | לא כולל מע"מ |

10/07/24 תאריך הפקה:
 30/06/24 תאריך קריאה נוכחית:
 01/06/24 תאריך קריאה קודמת:

שם דייר: *א.ס.א.י.בי.די. סי. בע"מ
 שם אתר: קניון קרית אונו משולב

לקוח/ה נכבד/ה, אנו מתכבדים להגיש את חישוב צריכת החשמל לתקופה 01/06/24 - 30/06/24:

א.ס.א.י.בי.די. סי. בע"מ - 2 - 16045548(0x0)

| סוג תעריף | סוג צריכה | קריאה קודמת | קריאה נוכחית | סה"כ צריכה בקוט"ש | מחיר לקוט"ש בא"ג | סה"כ לתשלום |
|--------------------------|-----------|-------------|--------------|-------------------|------------------|-------------|
| פרטי חשבון עבור תאריכים: | | | | | | |
| 777 | פסגה | 01/06/24 | 30/06/24 | 13.25 | 142.11 | 18.83 ₪ |
| 778 | גבע | 1,205.45 | 1,205.45 | 0.00 | 41.88 | 0.00 ₪ |
| 779 | שפל | 6,469.75 | 6,621.65 | 151.90 | 41.88 | 63.62 ₪ |

סה"כ לדייר:

| פסגה | גבע | שפל | סה"כ | שיא ביקוש |
|---------|--------|---------|---------|-----------|
| 13.25 | 0.00 | 151.90 | 165.15 | 1.86 |
| 18.83 ₪ | 0.00 ₪ | 63.62 ₪ | 82.45 ₪ | |

סה"כ צריכה
 סה"כ לתשלום

| | | |
|---------|-----------------------------------|--------------|
| 0.00 ₪ | תשלום קבוע | |
| 0.00 ₪ | תשלום עבור גודל חיבור ב-KVA (0x0) | |
| 82.45 ₪ | סה"כ לתשלום | לא כולל מע"מ |

10/07/24 תאריך הפקה:
 30/06/24 תאריך קריאה נוכחית:
 01/06/24 תאריך קריאה קודמת:

שם דייר: *דאיסי גרופ קומה 7
 שם אתר: קניון קרית אונו משולב

לקוח/ה נכבד/ה, אנו מתכבדים להגיש את חישוב צריכת החשמל לתקופה 01/06/24 - 30/06/24:

דאיסי גרופ קומה 7 - 4 - 16045550(0x0)

| סה"כ לתשלום | מחיר לקוט"ש בא"ג | סה"כ צריכה בקוט"ש | קריאה נוכחית | קריאה קודמת | סוג צריכה | סוג תעריף |
|-------------|------------------|-------------------|--------------|-------------|--------------------------|-----------|
| | | | 30/06/24 | 01/06/24 | פרטי חשבון עבור תאריכים: | |
| 0.00 ₪ | 142.11 | 0.00 | 57,819.30 | 57,819.30 | פסגה | 777 |
| 0.00 ₪ | 41.88 | 0.00 | 14,497.80 | 14,497.80 | גבע | 778 |
| 0.00 ₪ | 41.88 | 0.00 | 37,049.50 | 37,049.50 | שפל | 779 |

סה"כ לדייר:

| שיא ביקוש | סה"כ | שפל | גבע | פסגה |
|-----------|--------|--------|--------|--------|
| | 0.00 | 0.00 | 0.00 | 0.00 |
| | 0.00 ₪ | 0.00 ₪ | 0.00 ₪ | 0.00 ₪ |

סה"כ צריכה
 סה"כ לתשלום

| | | |
|--------|-----------------------------------|--------------|
| 0.00 ₪ | תשלום קבוע | |
| 0.00 ₪ | תשלום עבור גודל חיבור ב-KVA (0x0) | |
| 0.00 ₪ | סה"כ לתשלום | לא כולל מע"מ |

10/07/24 תאריך הפקדה:
 30/06/24 תאריך קריאה נוכחית:
 01/06/24 תאריך קריאה קודמת:

שם דייר: *דאיסי גרופ
 שם אתר: קניון קרית אונו משולב

לקוח/ה נכבד/ה, אנו מתכבדים להגיש את חישוב צריכת החשמל לתקופה 01/06/24 - 30/06/24:

דאיסי גרופ - 3 - 16045552(0x0)

| סה"כ לתשלום | מחיר לקוט"ש בא"ג | סה"כ צריכה בקוט"ש | קריאה נוכחית | קריאה קודמת | סוג צריכה | סוג תעריף |
|-------------|------------------|-------------------|--------------|-------------|--------------------------|-----------|
| | | | 30/06/24 | 01/06/24 | פרטי חשבון עבור תאריכים: | |
| 0.00 ₪ | 142.11 | 0.00 | 17,462.90 | 17,462.90 | פסגה | 777 |
| 0.00 ₪ | 41.88 | 0.00 | 4,914.80 | 4,914.80 | גבע | 778 |
| 0.00 ₪ | 41.88 | 0.00 | 13,350.15 | 13,350.15 | שפל | 779 |

סה"כ לדייר:

| שיא ביקוש | סה"כ | שפל | גבע | פסגה |
|-----------|--------|--------|--------|--------|
| 47.39 | 0.00 | 0.00 | 0.00 | 0.00 |
| | 0.00 ₪ | 0.00 ₪ | 0.00 ₪ | 0.00 ₪ |

סה"כ צריכה
 סה"כ לתשלום

| | | |
|--------|-----------------------------------|--------------|
| 0.00 ₪ | תשלום קבוע | |
| 0.00 ₪ | תשלום עבור גודל חיבור ב-KVA (0x0) | |
| 0.00 ₪ | סה"כ לתשלום | לא כולל מע"מ |



10/07/24 תאריך הפקדה:
 30/06/24 תאריך קריאה נוכחית:
 01/06/24 תאריך קריאה קודמת:

שם דייר: *הקריה האקדמית קומה 4
 שם אתר: קניון קרית אונו משולב

לקוח/ה נכבד/ה, אנו מתכבדים להגיש את חישוב צריכת החשמל לתקופה 01/06/24 - 30/06/24:

הקריה האקדמית קומה 4 - 1 - 16045546(0x0)

| סוג תעריף | סוג צריכה | קריאה קודמת | קריאה נוכחית | סה"כ צריכה בקוט"ש | מחיר לקוט"ש בא"ג | סה"כ לתשלום |
|--------------------------|-----------|-------------|--------------|-------------------|------------------|-------------|
| פרטי חשבון עבור תאריכים: | | | | | | |
| 777 | פסגה | 01/06/24 | 30/06/24 | 13.20 | 142.11 | 18.76 ₪ |
| 778 | גבע | 9,397.10 | 9,397.10 | 0.00 | 41.88 | 0.00 ₪ |
| 779 | שפל | 29,892.50 | 30,005.80 | 113.30 | 41.88 | 47.45 ₪ |

סה"כ לדייר:

| פסגה | גבע | שפל | סה"כ | שיא ביקוש |
|---------|--------|---------|---------|-----------|
| 13.20 | 0.00 | 113.30 | 126.50 | 0.34 |
| 18.76 ₪ | 0.00 ₪ | 47.45 ₪ | 66.21 ₪ | |

סה"כ צריכה
 סה"כ לתשלום

| | | |
|---------|-----------------------------------|--------------|
| 0.00 ₪ | תשלום קבוע | |
| 0.00 ₪ | תשלום עבור גודל חיבור ב-KVA (0x0) | |
| 66.21 ₪ | סה"כ לתשלום | לא כולל מע"מ |



10/07/24 תאריך הפקדה:
 30/06/24 תאריך קריאה נוכחית:
 01/06/24 תאריך קריאה קודמת:

שם דייר: *הקרייה האקדמית דרום- קומה 5
 שם אתר: קניון קרית אונו משולב

לקוח/ה נכבד/ה, אנו מתכבדים להגיש את חישוב צריכת החשמל לתקופה 01/06/24 - 30/06/24:

הקרייה האקדמית דרום- קומה 5 - 1 - 16045554(0x0)

| סוג תעריף | סוג צריכה | קריאה קודמת | קריאה נוכחית | סה"כ צריכה בקוט"ש | מחיר לקוט"ש בא"ג | סה"כ לתשלום |
|--------------------------|-----------|-------------|--------------|-------------------|------------------|-------------|
| פרטי חשבון עבור תאריכים: | | | | | | |
| 777 | פסגה | 01/06/24 | 30/06/24 | 0.00 | 142.11 | 0.00 ₪ |
| 778 | גבע | 8,653.20 | 8,653.20 | 0.00 | 41.88 | 0.00 ₪ |
| 779 | שפל | 29,026.20 | 29,026.20 | 0.00 | 41.88 | 0.00 ₪ |

סה"כ לדייר:

| פסגה | גבע | שפל | סה"כ | שיא ביקוש |
|--------|--------|--------|--------|-----------|
| 0.00 | 0.00 | 0.00 | 0.00 | 0.12 |
| 0.00 ₪ | 0.00 ₪ | 0.00 ₪ | 0.00 ₪ | |

סה"כ צריכה
 סה"כ לתשלום

| | | |
|--------|-----------------------------------|--------------|
| 0.00 ₪ | תשלום קבוע | |
| 0.00 ₪ | תשלום עבור גודל חיבור ב-KVA (0x0) | |
| 0.00 ₪ | סה"כ לתשלום | לא כולל מע"מ |

10/07/24 תאריך הפקה:
 30/06/24 תאריך קריאה נוכחית:
 01/06/24 תאריך קריאה קודמת:

שם דייר: *הקרייה האקדמית קומה 5 צפון
 שם אתר: קניון קרית אונו משולב

לקוח/ה נכבד/ה, אנו מתכבדים להגיש את חישוב צריכת החשמל לתקופה 01/06/24 - 30/06/24:

הקרייה האקדמית קומה 5 צפון - 1 - 16045551(0x0)

| סוג תעריף | סוג צריכה | קריאה קודמת | קריאה נוכחית | סה"כ צריכה בקוט"ש | מחיר לקוט"ש בא"ג | סה"כ לתשלום |
|--------------------------|-----------|-------------|--------------|-------------------|------------------|-------------|
| פרטי חשבון עבור תאריכים: | | | | | | |
| 777 | פסגה | 01/06/24 | 30/06/24 | 42.50 | 142.11 | 60.40 ₪ |
| 778 | גבע | 31,778.10 | 31,778.10 | 0.00 | 41.88 | 0.00 ₪ |
| 779 | שפל | 102,828.10 | 103,041.50 | 213.40 | 41.88 | 89.37 ₪ |

סה"כ לדייר:

| פסגה | גבע | שפל | סה"כ | שיא ביקוש |
|---------|--------|---------|----------|-----------|
| 42.50 | 0.00 | 213.40 | 255.90 | 2.09 |
| 60.40 ₪ | 0.00 ₪ | 89.37 ₪ | 149.77 ₪ | |

סה"כ צריכה
 סה"כ לתשלום

| | | |
|----------|----------------------------------|--------------|
| 0.00 ₪ | תשלום קבוע | |
| 0.00 ₪ | תשלום עבור גודל חיבור בKVA (0x0) | |
| 149.77 ₪ | סה"כ לתשלום | לא כולל מע"מ |

10/07/24 תאריך הפקדה:
 30/06/24 תאריך קריאה נוכחית:
 01/06/24 תאריך קריאה קודמת:

שם דייר: *ווידים
 שם אתר: קניון קרית אונו משולב

לקוח/ה נכבד/ה, אנו מתכבדים להגיש את חישוב צריכת החשמל לתקופה 01/06/24 - 30/06/24:

ווידים - 1 - 16045548(0x0)

| סה"כ לתשלום | מחיר לקוט"ש בא"ג | סה"כ צריכה בקוט"ש | קריאה נוכחית | קריאה קודמת | סוג צריכה | סוג תעריף |
|-------------|------------------|-------------------|--------------|-------------|--------------------------|-----------|
| | | | 30/06/24 | 01/06/24 | פרטי חשבון עבור תאריכים: | |
| 288.63 ₪ | 142.11 | 203.10 | 35,709.00 | 35,505.90 | פסגה | 777 |
| 0.00 ₪ | 41.88 | 0.00 | 9,357.90 | 9,357.90 | גבע | 778 |
| 201.69 ₪ | 41.88 | 481.60 | 40,428.60 | 39,947.00 | שפל | 779 |

סה"כ לדייר:

| שיא ביקוש | סה"כ | שפל | גבע | פסגה |
|-----------|----------|----------|--------|----------|
| 70.10 | 684.70 | 481.60 | 0.00 | 203.10 |
| | 490.32 ₪ | 201.69 ₪ | 0.00 ₪ | 288.63 ₪ |

סה"כ צריכה
 סה"כ לתשלום

| | | |
|----------|--|---------------------|
| 0.00 ₪ | תשלום קבוע | |
| 0.00 ₪ | תשלום עבור גודל חיבור KVA (0x0) | |
| 490.32 ₪ | סה"כ לתשלום | לא כולל מע"מ |



10/07/24 תאריך הפקה:
 30/06/24 תאריך קריאה נוכחית:
 01/06/24 תאריך קריאה קודמת:

שם דייר: *מטב
 שם אתר: קניון קרית אונו משולב

לקוח/ה נכבד/ה, אנו מתכבדים להגיש את חישוב צריכת החשמל לתקופה 01/06/24 - 30/06/24:

מטב - 2 - 16045552(0x0)

| סה"כ לתשלום | מחיר לקוט"ש בא"ג | סה"כ צריכה בקוט"ש | קריאה נוכחית | קריאה קודמת | סוג צריכה | סוג תעריף |
|-------------|------------------|-------------------|--------------|-------------|--------------------------|-----------|
| | | | 30/06/24 | 01/06/24 | פרטי חשבון עבור תאריכים: | |
| ₪ 58.69 | 142.11 | 41.30 | 16,272.35 | 16,231.05 | פסגה | 777 |
| ₪ 0.00 | 41.88 | 0.00 | 4,273.25 | 4,273.25 | גבע | 778 |
| ₪ 155.61 | 41.88 | 371.55 | 20,019.95 | 19,648.40 | שפל | 779 |

סה"כ לדייר:

| שיא ביקוש | סה"כ | שפל | גבע | פסגה |
|-----------|----------|----------|--------|---------|
| 28.99 | 412.85 | 371.55 | 0.00 | 41.30 |
| | ₪ 214.30 | ₪ 155.61 | ₪ 0.00 | ₪ 58.69 |

סה"כ צריכה
 סה"כ לתשלום

| | | |
|----------|--|---------------------|
| ₪ 0.00 | תשלום קבוע | |
| ₪ 0.00 | תשלום עבור גודל חיבור ב-KVA (0x0) | |
| ₪ 214.30 | סה"כ לתשלום | לא כולל מע"מ |





10/07/24 תאריך הפקה:
 30/06/24 תאריך קריאה נוכחית:
 01/06/24 תאריך קריאה קודמת:

שם דייר: *מיזוג מגדל
שם אתר: קניון קרית אונו משולב

לקוח/ה נכבד/ה, אנו מתכבדים להגיש את חישוב צריכת החשמל לתקופה 01/06/24 - 30/06/24:

צילר 1 - 1 - 16224429 (0x0)

| סוג תעריף | סוג צריכה | קריאה קודמת | קריאה נוכחית | סה"כ צריכה בקוט"ש | מחיר לקוט"ש בא"ג | סה"כ לתשלום |
|-----------|-----------|-------------|--------------|-------------------|--------------------------|-------------|
| | | | 30/06/24 | 01/06/24 | פרטי חשבון עבור תאריכים: | |
| 777 | פסגה | 374,624.60 | 377,981.80 | 3,357.20 | 142.11 | 4,770.92 ₪ |
| 778 | גבע | 137,595.70 | 137,595.70 | 0.00 | 41.88 | 0.00 ₪ |
| 779 | שפל | 440,022.73 | 456,087.13 | 16,064.40 | 41.88 | 6,727.77 ₪ |

לוח חשמל 1 - 1 - 16224430 (0x0)

| סוג תעריף | סוג צריכה | קריאה קודמת | קריאה נוכחית | סה"כ צריכה בקוט"ש | מחיר לקוט"ש בא"ג | סה"כ לתשלום |
|-----------|-----------|-------------|--------------|-------------------|--------------------------|-------------|
| | | | 30/06/24 | 01/06/24 | פרטי חשבון עבור תאריכים: | |
| 777 | פסגה | 121,766.66 | 122,493.06 | 726.40 | 142.11 | 1,032.29 ₪ |
| 778 | גבע | 41,494.20 | 41,494.20 | 0.00 | 41.88 | 0.00 ₪ |
| 779 | שפל | 72,417.98 | 74,234.98 | 1,817.00 | 41.88 | 760.96 ₪ |

צילר 2 - 1 - 16224432 (0x0)

| סוג תעריף | סוג צריכה | קריאה קודמת | קריאה נוכחית | סה"כ צריכה בקוט"ש | מחיר לקוט"ש בא"ג | סה"כ לתשלום |
|-----------|-----------|-------------|--------------|-------------------|--------------------------|-------------|
| | | | 30/06/24 | 01/06/24 | פרטי חשבון עבור תאריכים: | |
| 777 | פסגה | 594,254.87 | 600,550.97 | 6,296.10 | 142.11 | 8,947.39 ₪ |
| 778 | גבע | 213,187.20 | 213,187.20 | 0.00 | 41.88 | 0.00 ₪ |
| 779 | שפל | 493,935.82 | 515,087.32 | 21,151.50 | 41.88 | 8,858.25 ₪ |

סה"כ לדייר:

| פסגה | גבע | שפל | סה"כ | שיא ביקוש |
|-------------|--------|-------------|-------------|-----------|
| 10,379.70 | 0.00 | 39,032.90 | 49,412.60 | |
| 14,750.59 ₪ | 0.00 ₪ | 16,346.98 ₪ | 31,097.57 ₪ | |

סה"כ צריכה
 סה"כ לתשלום

| | | |
|-------------|---|---------------------|
| 0.00 ₪ | תשלום קבוע | |
| 0.00 ₪ | תשלום עבור גודל חיבור בKVA (0x0) | |
| 31,097.57 ₪ | סה"כ לתשלום | לא כולל מע"מ |





התפלגות חיוב בש"ח לפי תעו"ז

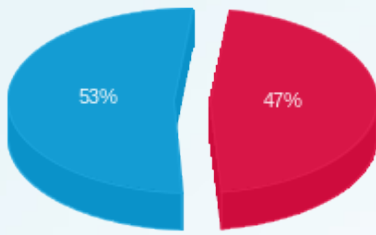

- פסגה (14,750.59 ש"ח)
- גבע (0.00 ש"ח)
- שפל (16,346.98 ש"ח)

הסטוריית צריכה בקוט"ש

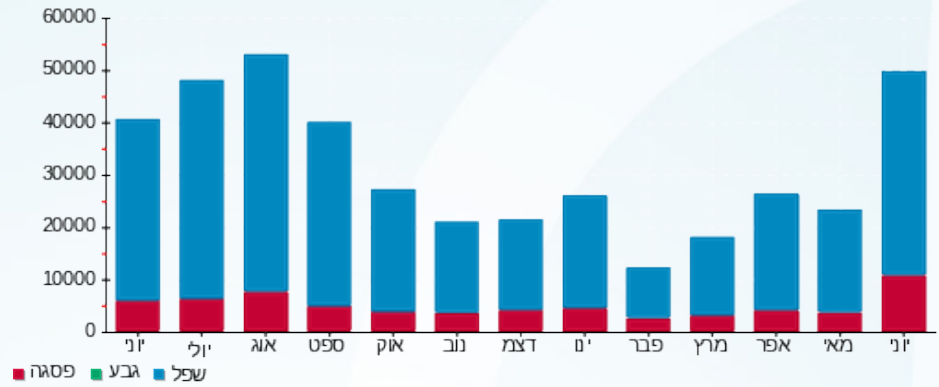

10/07/24 תאריך הפקה:
 30/06/24 תאריך קריאה נוכחית:
 01/06/24 תאריך קריאה קודמת:

שם דייר: *סגל
 שם אתר: קניון קרית אונו משולב

לקוח/ה נכבד/ה, אנו מתכבדים להגיש את חישוב צריכת החשמל לתקופה 01/06/24 - 30/06/24:

סגל - 4 - 16045553(0x0)

| סה"כ לתשלום | מחיר לקוט"ש בא"ג | סה"כ צריכה בקוט"ש | קריאה נוכחית | קריאה קודמת | סוג צריכה | סוג תעריף |
|-------------|------------------|-------------------|--------------|-------------|--------------------------|-----------|
| | | | 30/06/24 | 01/06/24 | פרטי חשבון עבור תאריכים: | |
| 94.86 ₪ | 142.11 | 66.75 | 16,984.20 | 16,917.45 | פסגה | 777 |
| 0.00 ₪ | 41.88 | 0.00 | 3,957.95 | 3,957.95 | גבע | 778 |
| 173.30 ₪ | 41.88 | 413.80 | 17,459.35 | 17,045.55 | שפל | 779 |

סה"כ לדייר:

| שיא ביקוש | סה"כ | שפל | גבע | פסגה |
|-----------|----------|----------|--------|---------|
| 26.95 | 480.55 | 413.80 | 0.00 | 66.75 |
| | 268.16 ₪ | 173.30 ₪ | 0.00 ₪ | 94.86 ₪ |

סה"כ צריכה
 סה"כ לתשלום

| | | |
|----------|--|---------------------|
| 0.00 ₪ | תשלום קבוע | |
| 0.00 ₪ | תשלום עבור גודל חיבור KVA (0x0) | |
| 268.16 ₪ | סה"כ לתשלום | לא כולל מע"מ |

10/07/24 תאריך הפקה:
 30/06/24 תאריך קריאה נוכחית:
 01/06/24 תאריך קריאה קודמת:

שם דייר: *עו"ד אילנית גרוסמן
 שם אתר: קניון קרית אונו משולב

לקוח/ה נכבד/ה, אנו מתכבדים להגיש את חישוב צריכת החשמל לתקופה 30/06/24 - 01/06/24:

עו"ד אילנית גרוסמן - 1 - 16045553(0x0)

| סוג תעריף | סוג צריכה | קריאה קודמת | קריאה נוכחית | סה"כ צריכה בקוט"ש | מחיר לקוט"ש בא"ג | סה"כ לתשלום |
|--------------------------|-----------|-------------|--------------|-------------------|------------------|-------------|
| פרטי חשבון עבור תאריכים: | | | | | | |
| 777 | פסגה | 01/06/24 | 30/06/24 | 42.70 | 142.11 | 60.68 ₪ |
| 778 | גבע | 2,949.10 | 2,949.10 | 0.00 | 41.88 | 0.00 ₪ |
| 779 | שפל | 13,839.10 | 14,105.20 | 266.10 | 41.88 | 111.44 ₪ |

סה"כ לדייר:

| פסגה | גבע | שפל | סה"כ | שיא ביקוש |
|---------|--------|----------|----------|-----------|
| 42.70 | 0.00 | 266.10 | 308.80 | 101.87 |
| ₪ 60.68 | ₪ 0.00 | ₪ 111.44 | ₪ 172.12 | |

סה"כ צריכה
 סה"כ לתשלום

| | | |
|----------|----------------------------------|--------------|
| 0.00 ₪ | תשלום קבוע | |
| 0.00 ₪ | תשלום עבור גודל חיבור בKVA (0x0) | |
| 172.12 ₪ | סה"כ לתשלום | לא כולל מע"מ |

10/07/24 תאריך הפקה:
 30/06/24 תאריך קריאה נוכחית:
 01/06/24 תאריך קריאה קודמת:

שם דייר: *פנוי
 שם אתר: קניון קרית אונו משולב

לקוח/ה נכבד/ה, אנו מתכבדים להגיש את חישוב צריכת החשמל לתקופה 01/06/24 - 30/06/24:

פנוי - 2 - 16045549(0x0)

| סה"כ לתשלום | מחיר לקוט"ש בא"ג | סה"כ צריכה בקוט"ש | קריאה נוכחית | קריאה קודמת | סוג צריכה | סוג תעריף |
|-------------|------------------|-------------------|--------------|-------------|--------------------------|-----------|
| | | | 30/06/24 | 01/06/24 | פרטי חשבון עבור תאריכים: | |
| 0.00 ₪ | 142.11 | 0.00 | 37,294.75 | 37,294.75 | פסגה | 777 |
| 0.00 ₪ | 41.88 | 0.00 | 13,131.45 | 13,131.45 | גבע | 778 |
| 0.00 ₪ | 41.88 | 0.00 | 38,156.25 | 38,156.25 | שפל | 779 |

סה"כ לדייר:

| שיא ביקוש | סה"כ | שפל | גבע | פסגה |
|-----------|--------|--------|--------|--------|
| | 0.00 | 0.00 | 0.00 | 0.00 |
| | 0.00 ₪ | 0.00 ₪ | 0.00 ₪ | 0.00 ₪ |

סה"כ צריכה
 סה"כ לתשלום

| | | |
|--------|----------------------------------|--------------|
| 0.00 ₪ | תשלום קבוע | |
| 0.00 ₪ | תשלום עבור גודל חיבור בKVA (0x0) | |
| 0.00 ₪ | סה"כ לתשלום | לא כולל מע"מ |



10/07/24 תאריך הפקדה:
 30/06/24 תאריך קריאה נוכחית:
 01/06/24 תאריך קריאה קודמת:

שם דייר: *פרופיט
 שם אתר: קניון קרית אונו משולב

לקוח/ה נכבד/ה, אנו מתכבדים להגיש את חישוב צריכת החשמל לתקופה 01/06/24 - 30/06/24:

פרופיט - 1 - 15112968(0x0)

| סה"כ לתשלום | מחיר לקוט"ש בא"ג | סה"כ צריכה בקוט"ש | קריאה נוכחית | קריאה קודמת | סוג צריכה | סוג תעריף |
|-------------|------------------|-------------------|--------------|-------------|--------------------------|-----------|
| | | | 30/06/24 | 01/06/24 | פרטי חשבון עבור תאריכים: | |
| ₪ 5,157.74 | 142.11 | 3,629.40 | 412,931.15 | 409,301.75 | פסגה | 777 |
| ₪ 0.00 | 41.88 | 0.00 | 191,844.30 | 191,844.30 | גבע | 778 |
| ₪ 4,905.82 | 41.88 | 11,714.00 | 469,018.80 | 457,304.80 | שפל | 779 |

סה"כ לדייר:

| שיא ביקוש | סה"כ | שפל | גבע | פסגה |
|-----------|-------------|------------|--------|------------|
| | 15,343.40 | 11,714.00 | 0.00 | 3,629.40 |
| | ₪ 10,063.56 | ₪ 4,905.82 | ₪ 0.00 | ₪ 5,157.74 |

סה"כ צריכה
 סה"כ לתשלום

| | | |
|-------------|----------------------------------|--------------|
| ₪ 0.00 | תשלום קבוע | |
| ₪ 0.00 | תשלום עבור גודל חיבור בKVA (0x0) | |
| ₪ 10,063.56 | סה"כ לתשלום | לא כולל מע"מ |





10/07/24 תאריך הפקה:
 30/06/24 תאריך קריאה נוכחית:
 01/06/24 תאריך קריאה קודמת:

שם דייר: *קומה 3 - אינסייטק
 שם אתר: קניון קרית אונו משולב

לקוח/ה נכבד/ה, אנו מתכבדים להגיש את חישוב צריכת החשמל לתקופה 01/06/24 - 30/06/24:

קומה 3 - אינסייטק - 3 - 16045553(0x0)

| סה"כ לתשלום | מחיר לקוט"ש בא"ג | סה"כ צריכה בקוט"ש | קריאה נוכחית | קריאה קודמת | סוג צריכה | סוג תעריף |
|-------------|------------------|-------------------|--------------|-------------|--------------------------|-----------|
| | | | 30/06/24 | 01/06/24 | פרטי חשבון עבור תאריכים: | |
| ₪ 538.10 | 142.11 | 378.65 | 35,886.05 | 35,507.40 | פסגה | 777 |
| ₪ 0.00 | 41.88 | 0.00 | 8,671.60 | 8,671.60 | גבע | 778 |
| ₪ 842.90 | 41.88 | 2,012.65 | 58,854.40 | 56,841.75 | שפל | 779 |

סה"כ לדייר:

| שיא ביקוש | סה"כ | שפל | גבע | פסגה |
|-----------|------------|----------|--------|----------|
| 42.24 | 2,391.30 | 2,012.65 | 0.00 | 378.65 |
| | ₪ 1,381.00 | ₪ 842.90 | ₪ 0.00 | ₪ 538.10 |

סה"כ צריכה
 סה"כ לתשלום

| | | |
|------------|----------------------------------|--------------|
| ₪ 0.00 | תשלום קבוע | |
| ₪ 0.00 | תשלום עבור גודל חיבור בKVA (0x0) | |
| ₪ 1,381.00 | סה"כ לתשלום | לא כולל מע"מ |



10/07/24 תאריך הפקה:
 30/06/24 תאריך קריאה נוכחית:
 01/06/24 תאריך קריאה קודמת:

שם דייר: *קנגו ב 2 סי מדיה בע"מ
 שם אתר: קניון קרית אונו משולב

לקוח/ה נכבד/ה, אנו מתכבדים להגיש את חישוב צריכת החשמל לתקופה 01/06/24 - 30/06/24:

קנגו ב 2 סי מדיה בע"מ - 1 - 16045555(0x0)

| סה"כ לתשלום | מחיר לקוט"ש בא"ג | סה"כ צריכה בקוט"ש | קריאה נוכחית | קריאה קודמת | סוג צריכה | סוג תעריף |
|-------------|------------------|-------------------|--------------|-------------|--------------------------|-----------|
| | | | 30/06/24 | 01/06/24 | פרטי חשבון עבור תאריכים: | |
| 147.79 ₪ | 142.11 | 104.00 | 22,454.15 | 22,350.15 | פסגה | 777 |
| 0.00 ₪ | 41.88 | 0.00 | 6,052.55 | 6,052.55 | גבע | 778 |
| 235.66 ₪ | 41.88 | 562.70 | 25,657.10 | 25,094.40 | שפל | 779 |

סה"כ לדייר:

| שיא ביקוש | סה"כ | שפל | גבע | פסגה |
|-----------|----------|----------|--------|----------|
| 35.01 | 666.70 | 562.70 | 0.00 | 104.00 |
| | 383.45 ₪ | 235.66 ₪ | 0.00 ₪ | 147.79 ₪ |

סה"כ צריכה
 סה"כ לתשלום

| | | |
|----------|-----------------------------------|--------------|
| 0.00 ₪ | תשלום קבוע | |
| 0.00 ₪ | תשלום עבור גודל חיבור ב KVA (0x0) | |
| 383.45 ₪ | סה"כ לתשלום | לא כולל מע"מ |



10/07/24 תאריך הפקה:
 30/06/24 תאריך קריאה נוכחית:
 01/06/24 תאריך קריאה קודמת:

שם דייר: א.א. דלאל (נאווסק)
 שם אתר: קניון קרית אונו משולב

לקוח/ה נכבד/ה, אנו מתכבדים להגיש את חישוב צריכת החשמל לתקופה 01/06/24 - 30/06/24:

א.א. דלאל (נאווסק) - 4 - (0x0)23044914

| סוג תעריף | סוג צריכה | קריאה קודמת | קריאה נוכחית | סה"כ צריכה בקוט"ש | מחיר לקוט"ש בא"ג | סה"כ לתשלום |
|--------------------------|-----------|-------------|--------------|-------------------|------------------|-------------|
| פרטי חשבון עבור תאריכים: | | | | | | |
| 777 | פסגה | 01/06/24 | 30/06/24 | 54.05 | 142.11 | 76.81 ₪ |
| 778 | גבע | 0.00 | 0.00 | 0.00 | 41.88 | 0.00 ₪ |
| 779 | שפל | 505.50 | 731.20 | 225.70 | 41.88 | 94.52 ₪ |

סה"כ לדייר:

| פסגה | גבע | שפל | סה"כ | שיא ביקוש |
|---------|--------|---------|----------|-----------|
| 54.05 | 0.00 | 225.70 | 279.75 | 2.08 |
| ₪ 76.81 | ₪ 0.00 | ₪ 94.52 | ₪ 171.33 | |

סה"כ צריכה
 סה"כ לתשלום

| | | |
|----------|---|---------------------|
| ₪ 0.00 | תשלום קבוע | |
| ₪ 0.00 | תשלום עבור גודל חיבור בKVA (0x0) | |
| ₪ 171.33 | סה"כ לתשלום | לא כולל מע"מ |

התפלגות חיוב בש"ח לפי תעו"ז

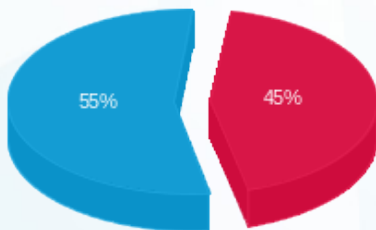

פסגה (₪ 76.81) ■
 גבע (₪ 0.00) ■
 שפל (₪ 94.52) ■

הסטוריית צריכה בקוט"ש

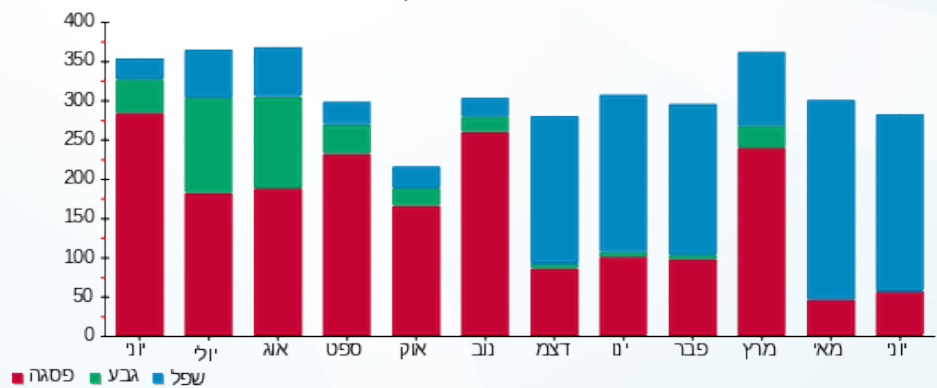



10/07/24 תאריך הפקדה:
 30/06/24 תאריך קריאה נוכחית:
 01/06/24 תאריך קריאה קודמת:

שם דייר: אור השן
 שם אתר: קניון קרית אונו משולב

לקוח/ה נכבד/ה, אנו מתכבדים להגיש את חישוב צריכת החשמל לתקופה 01/06/24 - 30/06/24:

אור השן - 3 - (0x0)23044913

| סוג תעריף | סוג צריכה | קריאה קודמת | קריאה נוכחית | סה"כ צריכה בקוט"ש | מחיר לקוט"ש בא"ג | סה"כ לתשלום |
|--------------------------|-----------|-------------|--------------|-------------------|------------------|-------------|
| פרטי חשבון עבור תאריכים: | | | | | | |
| 777 | פסגה | 01/06/24 | 30/06/24 | 68.60 | 142.11 | 97.49 ₪ |
| 778 | גבע | 0.00 | 0.00 | 0.00 | 41.88 | 0.00 ₪ |
| 779 | שפל | 1,185.40 | 1,616.45 | 431.05 | 41.88 | 180.52 ₪ |

סה"כ לדייר:

| פסגה | גבע | שפל | סה"כ | שיא ביקוש |
|---------|--------|----------|----------|-----------|
| 68.60 | 0.00 | 431.05 | 499.65 | 2.30 |
| 97.49 ₪ | 0.00 ₪ | 180.52 ₪ | 278.01 ₪ | |

סה"כ צריכה
 סה"כ לתשלום

| | | |
|----------|----------------------------------|--------------|
| 0.00 ₪ | תשלום קבוע | |
| 0.00 ₪ | תשלום עבור גודל חיבור בKVA (0x0) | |
| 278.01 ₪ | סה"כ לתשלום | לא כולל מע"מ |

התפלגות חיוב בש"ח לפי תעו"ז

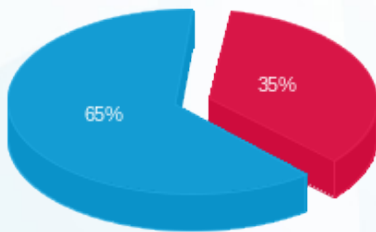

פסגה (97.49 ₪) - 65%
 גבע (0.00 ₪) - 0%
 שפל (180.52 ₪) - 35%

הסטוריית צריכה בקוט"ש

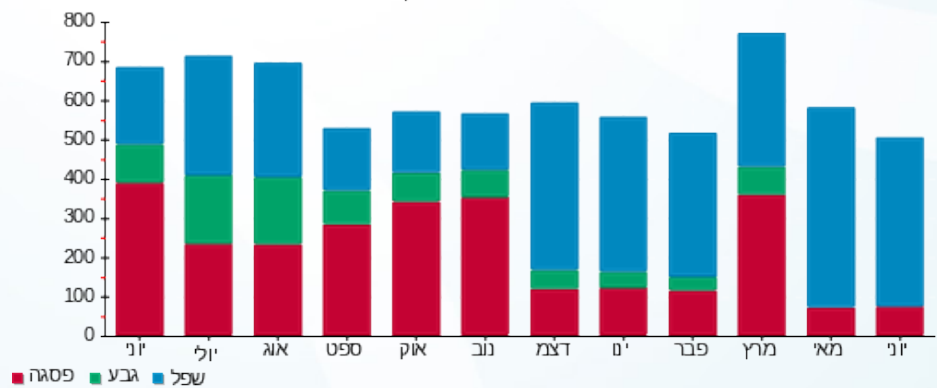



10/07/24 תאריך הפקדה:
 30/06/24 תאריך קריאה נוכחית:
 01/06/24 תאריך קריאה קודמת:

שם דייר: אורנג הולדינגס
 שם אתר: קניון קרית אונו משולב

לקוח/ה נכבד/ה, אנו מתכבדים להגיש את חישוב צריכת החשמל לתקופה 01/06/24 - 30/06/24:

אורנג הולדינגס - 3 - 18017329(0x0)

| סה"כ לתשלום | מחיר לקוט"ש בא"ג | סה"כ צריכה בקוט"ש | קריאה נוכחית | קריאה קודמת | סוג צריכה | סוג תעריף |
|-------------|------------------|-------------------|--------------|-------------|--------------------------|-----------|
| | | | 30/06/24 | 01/06/24 | פרטי חשבון עבור תאריכים: | |
| 23.23 ₪ | 142.11 | 16.35 | 2,467.90 | 2,451.55 | פסגה | 777 |
| 0.00 ₪ | 41.88 | 0.00 | 883.55 | 883.55 | גבע | 778 |
| 26.26 ₪ | 41.88 | 62.70 | 3,302.00 | 3,239.30 | שפל | 779 |

סה"כ לדייר:

| שיא ביקוש | סה"כ | שפל | גבע | פסגה |
|-----------|---------|---------|--------|---------|
| 0.95 | 79.05 | 62.70 | 0.00 | 16.35 |
| | 49.49 ₪ | 26.26 ₪ | 0.00 ₪ | 23.23 ₪ |

סה"כ צריכה
 סה"כ לתשלום

| | | |
|---------|---|---------------------|
| 0.00 ₪ | תשלום קבוע | |
| 0.00 ₪ | תשלום עבור גודל חיבור בKVA (0x0) | |
| 49.49 ₪ | סה"כ לתשלום | לא כולל מע"מ |

התפלגות חיוב בש"ח לפי תעו"ז

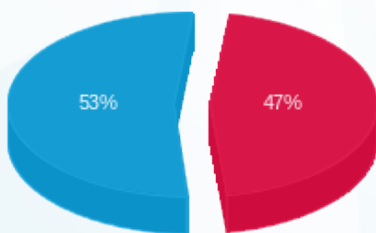

■ פסגה (23.23 ₪)
 ■ גבע (0.00 ₪)
 ■ שפל (26.26 ₪)

הסטוריית צריכה בקוט"ש

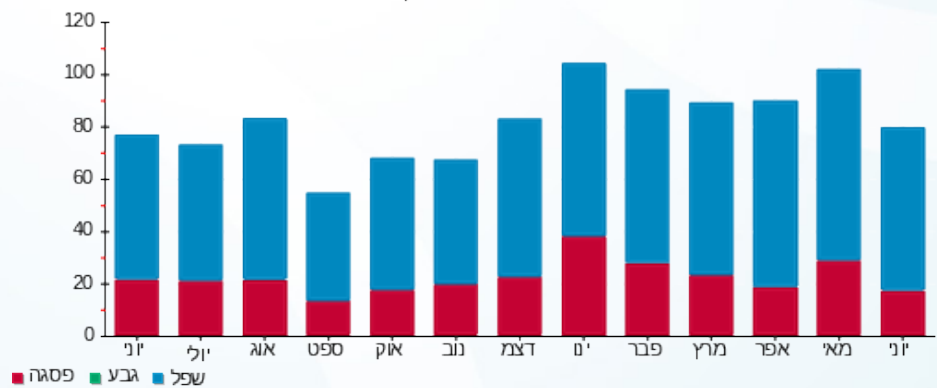

■ פסגה ■ גבע ■ שפל





10/07/24

תאריך הפקדה:

30/06/24

תאריך קריאה נוכחית:

01/06/24

תאריך קריאה קודמת:

שם דייר: אירית שובל אליאב
שם אתר: קניון קרית אונו משולב

לקוח/ה נכבד/ה, אנו מתכבדים להגיש את חישוב צריכת החשמל לתקופה 01/06/24 - 30/06/24:

אירית שובל אליאב - 1 - 23044913(0x0)

| סה"כ לתשלום | מחיר לקוט"ש בא"ג | סה"כ צריכה בקוט"ש | קריאה נוכחית | קריאה קודמת | סוג צריכה | סוג תעריף |
|-------------|------------------|-------------------|--------------|-------------|-----------|--------------------------|
| | | | 30/06/24 | 01/06/24 | | פרטי חשבון עבור תאריכים: |
| ₪ 8.03 | 142.11 | 5.65 | 9.55 | 3.90 | פסגה | 777 |
| ₪ 0.00 | 41.88 | 0.00 | 0.00 | 0.00 | גבע | 778 |
| ₪ 29.92 | 41.88 | 71.45 | 151.90 | 80.45 | שפל | 779 |

סה"כ לדייר:

| שיא ביקוש | סה"כ | שפל | גבע | פסגה |
|-----------|---------|---------|--------|--------|
| 0.72 | 77.10 | 71.45 | 0.00 | 5.65 |
| | ₪ 37.95 | ₪ 29.92 | ₪ 0.00 | ₪ 8.03 |

סה"כ צריכה
סה"כ לתשלום

| | | |
|---------|---|---------------------|
| ₪ 0.00 | תשלום קבוע | |
| ₪ 0.00 | תשלום עבור גודל חיבור בKVA (0x0) | |
| ₪ 37.95 | סה"כ לתשלום | לא כולל מע"מ |

התפלגות חיוב בש"ח לפי תעו"ז

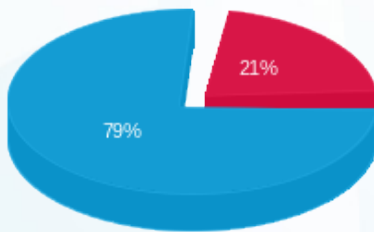

- פסגה (₪ 8.03)
- גבע (₪ 0.00)
- שפל (₪ 29.92)

הסטוריית צריכה בקוט"ש

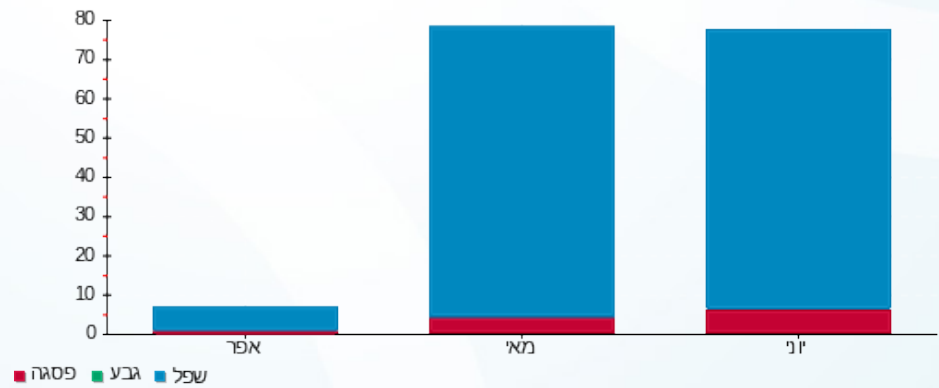

- פסגה
- גבע
- שפל



10/07/24 תאריך הפקה:
 30/06/24 תאריך קריאה נוכחית:
 01/06/24 תאריך קריאה קודמת:

שם דייר: אל.אם.קיי בע"מ - ד"ר כנרת
שם אתר: קניון קרית אונו משולב

לקוח/ה נכבד/ה, אנו מתכבדים להגיש את חישוב צריכת החשמל לתקופה 01/06/24 - 30/06/24:

אל.אם.קיי בע"מ - ד"ר כנרת - 4 - 16092151(0x0)

| סוג תעריף | סוג צריכה | קריאה קודמת | קריאה נוכחית | סה"כ צריכה בקוט"ש | מחיר לקוט"ש בא"ג | סה"כ לתשלום |
|--------------------------|-----------|-------------|--------------|-------------------|------------------|-------------|
| פרטי חשבון עבור תאריכים: | | | | | | |
| 777 | פסגה | 01/06/24 | 30/06/24 | 1.95 | 142.11 | 2.77 ₪ |
| 778 | גבע | 382.35 | 382.35 | 0.00 | 41.88 | 0.00 ₪ |
| 779 | שפל | 1,495.70 | 1,513.05 | 17.35 | 41.88 | 7.27 ₪ |

סה"כ לדייר:

| פסגה | גבע | שפל | סה"כ | שיא ביקוש |
|--------|--------|--------|---------|-----------|
| 1.95 | 0.00 | 17.35 | 19.30 | 0.30 |
| 2.77 ₪ | 0.00 ₪ | 7.27 ₪ | 10.04 ₪ | |

סה"כ צריכה
 סה"כ לתשלום

| | | |
|---------|--|---------------------|
| 0.00 ₪ | תשלום קבוע | |
| 0.00 ₪ | תשלום עבור גודל חיבור ב-KVA (0x0) | |
| 10.04 ₪ | סה"כ לתשלום | לא כולל מע"מ |

10/07/24 תאריך הפקדה:
 30/06/24 תאריך קריאה נוכחית:
 01/06/24 תאריך קריאה קודמת:

שם דייר: אמריקן לייזר
 שם אתר: קניון קרית אונו משולב

לקוח/ה נכבד/ה, אנו מתכבדים להגיש את חישוב צריכת החשמל לתקופה 01/06/24 - 30/06/24:

מונה משני - 1 - 23044906 (0x0)

| סוג תעריף | סוג צריכה | קריאה קודמת | קריאה נוכחית | סה"כ צריכה בקוט"ש | מחיר לקוט"ש בא"ג | סה"כ לתשלום |
|--------------------------|-----------|-------------|--------------|-------------------|------------------|-------------|
| פרטי חשבון עבור תאריכים: | | | 30/06/24 | 01/06/24 | | |
| 777 | פסגה | 1,071.10 | 1,519.00 | -447.90 | 142.11 | ₪ -636.51 |
| 778 | גבע | 0.00 | 0.00 | 0.00 | 41.88 | ₪ 0.00 |
| 779 | שפל | 8,569.20 | 11,987.20 | -3,418.00 | 41.88 | ₪ -1,431.46 |

אמריקן לייזר - 2 - 23044910 (0x0)

| סוג תעריף | סוג צריכה | קריאה קודמת | קריאה נוכחית | סה"כ צריכה בקוט"ש | מחיר לקוט"ש בא"ג | סה"כ לתשלום |
|--------------------------|-----------|-------------|--------------|-------------------|------------------|-------------|
| פרטי חשבון עבור תאריכים: | | | 30/06/24 | 01/06/24 | | |
| 777 | פסגה | 1,626.60 | 2,277.20 | 650.60 | 142.11 | ₪ 924.57 |
| 778 | גבע | 0.00 | 0.00 | 0.00 | 41.88 | ₪ 0.00 |
| 779 | שפל | 11,335.80 | 15,928.40 | 4,592.60 | 41.88 | ₪ 1,923.38 |

סה"כ לדיר:

| פסגה | גבע | שפל | סה"כ | שיא ביקוש |
|----------|--------|----------|----------|-----------|
| 202.70 | 0.00 | 1,174.60 | 1,377.30 | 21.67 |
| ₪ 288.06 | ₪ 0.00 | ₪ 491.92 | ₪ 779.98 | |

סה"כ צריכה
 סה"כ לתשלום

| | | |
|----------|---|---------------------|
| ₪ 0.00 | תשלום קבוע | |
| ₪ 0.00 | תשלום עבור גודל חיבור בKVA (0x0) | |
| ₪ 779.98 | סה"כ לתשלום | לא כולל מע"מ |

התפלגות חיוב בש"ח לפי תע"ז

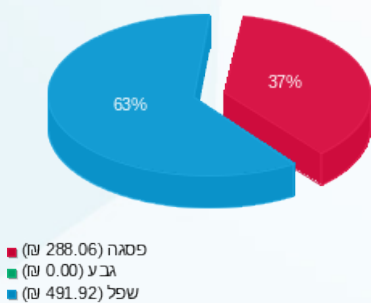

הסטוריית צריכה בקוט"ש

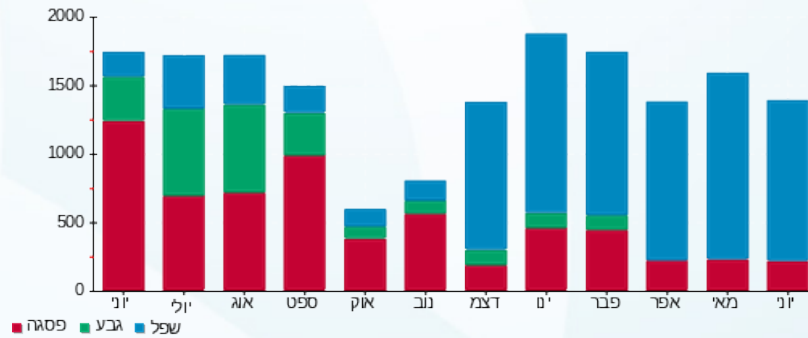



10/07/24 תאריך הפקה:
 30/06/24 תאריך קריאה נוכחית:
 01/06/24 תאריך קריאה קודמת:

שם דייר: ארז כהן
 שם אתר: קניון קרית אונו משולב

לקוח/ה נכבד/ה, אנו מתכבדים להגיש את חישוב צריכת החשמל לתקופה 01/06/24 - 30/06/24:

ארז כהן - 4 - 23044913(0x0)

| סה"כ לתשלום | מחיר לקוט"ש בא"ג | סה"כ צריכה בקוט"ש | קריאה נוכחית | קריאה קודמת | סוג צריכה | סוג תעריף |
|-------------|------------------|-------------------|--------------|-------------|--------------------------|-----------|
| | | | 30/06/24 | 01/06/24 | פרטי חשבון עבור תאריכים: | |
| 104.31 ₪ | 142.11 | 73.40 | 254.90 | 181.50 | פסגה | 777 |
| 0.00 ₪ | 41.88 | 0.00 | 0.00 | 0.00 | גבע | 778 |
| 267.74 ₪ | 41.88 | 639.30 | 2,335.40 | 1,696.10 | שפל | 779 |

סה"כ לדייר:

| שיא ביקוש | סה"כ | שפל | גבע | פסגה |
|-----------|----------|----------|--------|----------|
| 3.25 | 712.70 | 639.30 | 0.00 | 73.40 |
| | 372.05 ₪ | 267.74 ₪ | 0.00 ₪ | 104.31 ₪ |

סה"כ צריכה
 סה"כ לתשלום

| | | |
|----------|---|---------------------|
| 0.00 ₪ | תשלום קבוע | |
| 0.00 ₪ | תשלום עבור גודל חיבור בKVA (0x0) | |
| 372.05 ₪ | סה"כ לתשלום | לא כולל מע"מ |

התפלגות חיוב בש"ח לפי תעו"ז

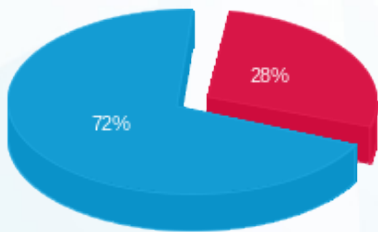

■ פסגה (104.31 ₪)
 ■ גבע (0.00 ₪)
 ■ שפל (267.74 ₪)

הסטוריית צריכה בקוט"ש

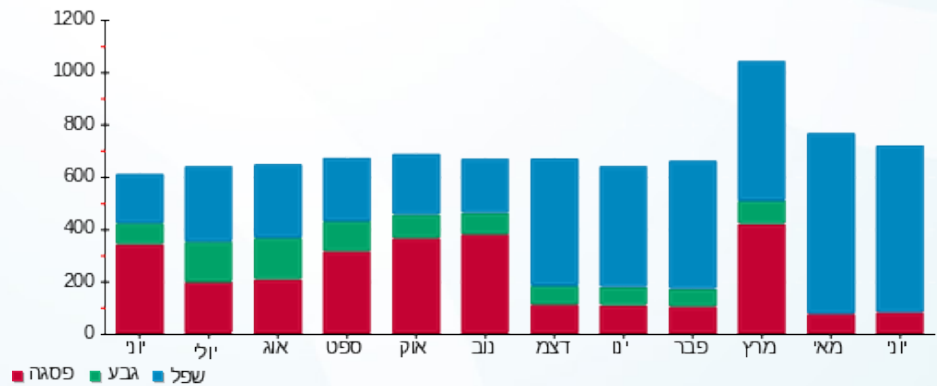



10/07/24 תאריך הפקדה:
 30/06/24 תאריך קריאה נוכחית:
 01/06/24 תאריך קריאה קודמת:

שם דייר: ארטימדיה מגדל B
 שם אתר: קניון קרית אונו משולב

לקוח/ה נכבד/ה, אנו מתכבדים להגיש את חישוב צריכת החשמל לתקופה 01/06/24 - 30/06/24:

ארטימדיה מגדל 4 - (0x0) B

| סוג תעריף | סוג צריכה | קריאה קודמת | קריאה נוכחית | סה"כ צריכה בקוט"ש | מחיר לקוט"ש בא"ג | סה"כ לתשלום |
|--------------------------|-----------|-------------|--------------|-------------------|------------------|-------------|
| פרטי חשבון עבור תאריכים: | | | | | | |
| 777 | פסגה | 01/06/24 | 30/06/24 | 29.35 | 142.11 | 41.71 ₪ |
| 778 | גבע | 3,276.20 | 3,276.20 | 0.00 | 41.88 | 0.00 ₪ |
| 779 | שפל | 43,901.65 | 44,089.05 | 187.40 | 41.88 | 78.48 ₪ |

סה"כ לדייר:

| פסגה | גבע | שפל | סה"כ | שיא ביקוש |
|---------|--------|---------|----------|-----------|
| 29.35 | 0.00 | 187.40 | 216.75 | 0.57 |
| 41.71 ₪ | 0.00 ₪ | 78.48 ₪ | 120.19 ₪ | |

סה"כ צריכה
 סה"כ לתשלום

| | | |
|----------|----------------------------------|--------------|
| 0.00 ₪ | תשלום קבוע | |
| 0.00 ₪ | תשלום עבור גודל חיבור בKVA (0x0) | |
| 120.19 ₪ | סה"כ לתשלום | לא כולל מע"מ |

התפלגות חיוב בש"ח לפי תע"ז

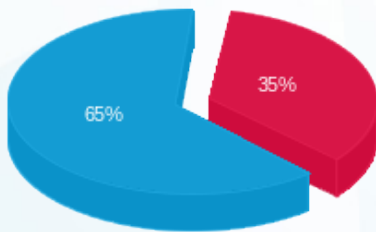

פסגה (41.71 ₪)
 גבע (0.00 ₪)
 שפל (78.48 ₪)

הסטוריית צריכה בקוט"ש

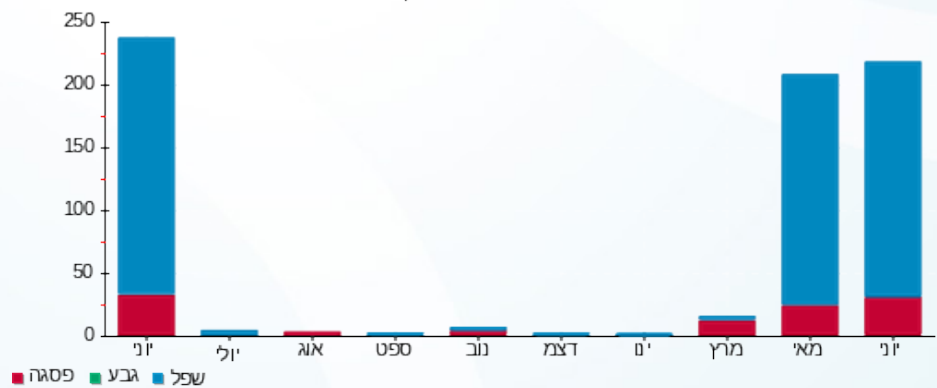



10/07/24 תאריך הפקדה:
 30/06/24 תאריך קריאה נוכחית:
 01/06/24 תאריך קריאה קודמת:

שם דייר: אשדר
 שם אתר: קניון קרית אונו משולב

לקוח/ה נכבד/ה, אנו מתכבדים להגיש את חישוב צריכת החשמל לתקופה 01/06/24 - 30/06/24:

אשדר - 1 - 16045547(0x0)

| סוג תעריף | סוג צריכה | קריאה קודמת | קריאה נוכחית | סה"כ צריכה בקוט"ש | מחיר לקוט"ש בא"ג | סה"כ לתשלום |
|--------------------------|-----------|-------------|--------------|-------------------|------------------|-------------|
| פרטי חשבון עבור תאריכים: | | | | | | |
| 777 | פסגה | 01/06/24 | 30/06/24 | 71.95 | 142.11 | 102.25 ₪ |
| 778 | גבע | 2,497.95 | 2,497.95 | 0.00 | 41.88 | 0.00 ₪ |
| 779 | שפל | 14,611.80 | 15,089.50 | 477.70 | 41.88 | 200.06 ₪ |

סה"כ לדייר:

| פסגה | גבע | שפל | סה"כ | שיא ביקוש |
|----------|--------|----------|----------|-----------|
| 71.95 | 0.00 | 477.70 | 549.65 | 2.48 |
| 102.25 ₪ | 0.00 ₪ | 200.06 ₪ | 302.31 ₪ | |

סה"כ צריכה
 סה"כ לתשלום

| | | |
|----------|----------------------------------|--------------|
| 0.00 ₪ | תשלום קבוע | |
| 0.00 ₪ | תשלום עבור גודל חיבור בKVA (0x0) | |
| 302.31 ₪ | סה"כ לתשלום | לא כולל מע"מ |

התפלגות חיוב בש"ח לפי תעו"ז

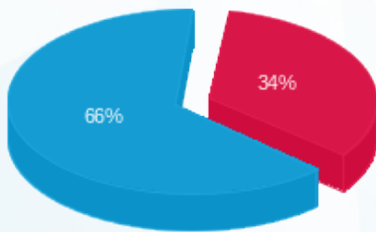

■ פסגה (102.25 ₪)
 ■ גבע (0.00 ₪)
 ■ שפל (200.06 ₪)

הסטוריית צריכה בקוט"ש

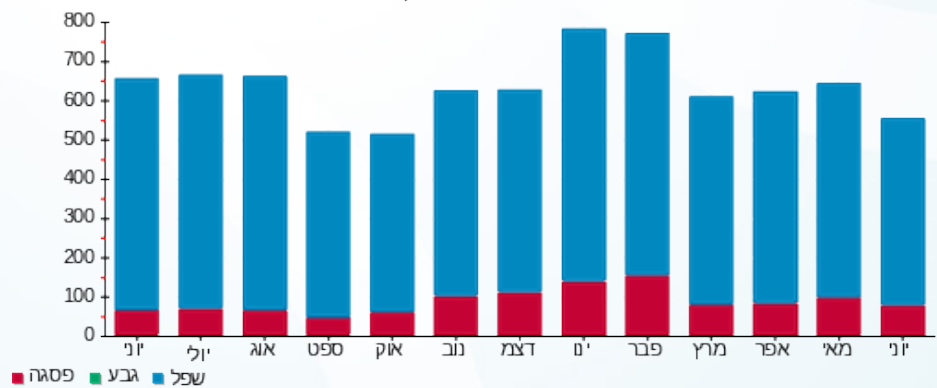

■ פסגה ■ גבע ■ שפל





10/07/24 תאריך הפקדה:
 30/06/24 תאריך קריאה נוכחית:
 01/06/24 תאריך קריאה קודמת:

שם דייר: בורגר ראנץ'
 שם אתר: קניון קרית אונו משולב

לקוח/ה נכבד/ה, אנו מתכבדים להגיש את חישוב צריכת החשמל לתקופה 01/06/24 - 30/06/24:

בורגר ראנץ' - 1 - 23044920(0x0)

| סוג תעריף | סוג צריכה | קריאה קודמת | קריאה נוכחית | סה"כ צריכה בקוט"ש | מחיר לקוט"ש בא"ג | סה"כ לתשלום |
|--------------------------|-----------|-------------|--------------|-------------------|------------------|-------------|
| פרטי חשבון עבור תאריכים: | | | | | | |
| 777 | פסגה | 01/06/24 | 30/06/24 | 1,557.70 | 142.11 | 2,213.65 ₪ |
| 778 | גבע | 0.00 | 0.00 | 0.00 | 41.88 | 0.00 ₪ |
| 779 | שפל | 10,785.10 | 15,248.60 | 4,463.50 | 41.88 | 1,869.31 ₪ |

סה"כ לדייר:

| פסגה | גבע | שפל | סה"כ | שיא ביקוש |
|------------|--------|------------|------------|-----------|
| 1,557.70 | 0.00 | 4,463.50 | 6,021.20 | 20.95 |
| 2,213.65 ₪ | 0.00 ₪ | 1,869.31 ₪ | 4,082.96 ₪ | |

סה"כ צריכה
 סה"כ לתשלום

| | | |
|------------|----------------------------------|--------------|
| 0.00 ₪ | תשלום קבוע | |
| 0.00 ₪ | תשלום עבור גודל חיבור בKVA (0x0) | |
| 4,082.96 ₪ | סה"כ לתשלום | לא כולל מע"מ |

התפלגות חיוב בש"ח לפי תע"ז

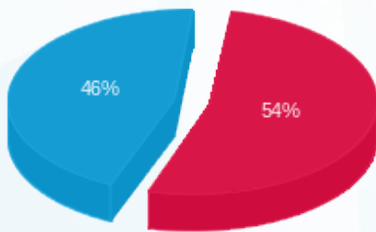

■ פסגה (2,213.65 ₪)
 ■ גבע (0.00 ₪)
 ■ שפל (1,869.31 ₪)

הסטוריית צריכה בקוט"ש

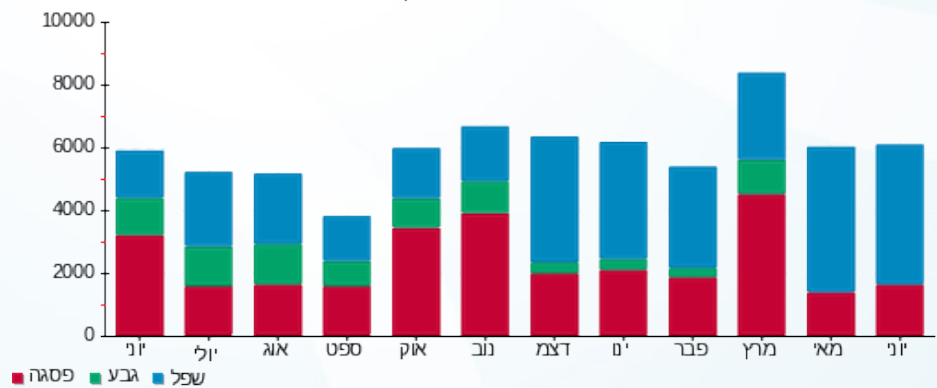



10/07/24 תאריך הפקה:
 30/06/24 תאריך קריאה נוכחית:
 01/06/24 תאריך קריאה קודמת:

שם דייר: ברלינגטון קומה 9
 שם אתר: קניון קרית אונו משולב

לקוח/ה נכבד/ה, אנו מתכבדים להגיש את חישוב צריכת החשמל לתקופה 30/06/24 - 01/06/24:

ברלינגטון קומה 9 - 1 - 18017329(0x0)

| סה"כ לתשלום | מחיר לקוט"ש בא"ג | סה"כ צריכה בקוט"ש | קריאה נוכחית | קריאה קודמת | סוג צריכה | סוג תעריף |
|-------------|------------------|-------------------|--------------|-------------|--------------------------|-----------|
| | | | 30/06/24 | 01/06/24 | פרטי חשבון עבור תאריכים: | |
| 0.28 ₪ | 142.11 | 0.20 | 14,371.80 | 14,371.60 | פסגה | 777 |
| 0.00 ₪ | 41.88 | 0.00 | 3,780.30 | 3,780.30 | גבע | 778 |
| 1.93 ₪ | 41.88 | 4.60 | 9,346.30 | 9,341.70 | שפל | 779 |

סה"כ לדייר:

| שיא ביקוש | סה"כ | שפל | גבע | פסגה |
|-----------|--------|--------|--------|--------|
| 2.68 | 4.80 | 4.60 | 0.00 | 0.20 |
| | 2.21 ₪ | 1.93 ₪ | 0.00 ₪ | 0.28 ₪ |

סה"כ צריכה
 סה"כ לתשלום

| | | |
|--------|--|---------------------|
| 0.00 ₪ | תשלום קבוע | |
| 0.00 ₪ | תשלום עבור גודל חיבור KVA (0x0) | |
| 2.21 ₪ | סה"כ לתשלום | לא כולל מע"מ |





10/07/24 תאריך הפקה:
 30/06/24 תאריך קריאה נוכחית:
 01/06/24 תאריך קריאה קודמת:

שם דייר: גולד קוסמטיקס ישראל
 שם אתר: קניון קרית אונו משולב

לקוח/ה נכבד/ה, אנו מתכבדים להגיש את חישוב צריכת החשמל לתקופה 01/06/24 - 30/06/24:

גולד קוסמטיקס ישראל - 4 - 23044916 (0x0)

| סוג תעריף | סוג צריכה | קריאה קודמת | קריאה נוכחית | סה"כ צריכה בקוט"ש | מחיר לקוט"ש בא"ג | סה"כ לתשלום |
|--------------------------|-----------|-------------|--------------|-------------------|------------------|-------------|
| פרטי חשבון עבור תאריכים: | | | | | | |
| 777 | פסגה | 01/06/24 | 30/06/24 | 51.50 | 142.11 | 73.19 ₪ |
| 778 | גבע | 0.00 | 0.00 | 0.00 | 41.88 | 0.00 ₪ |
| 779 | שפל | 1,036.95 | 1,505.90 | 468.95 | 41.88 | 196.40 ₪ |

סה"כ לדייר:

| פסגה | גבע | שפל | סה"כ | שיא ביקוש |
|---------|--------|----------|----------|-----------|
| 51.50 | 0.00 | 468.95 | 520.45 | 3.55 |
| 73.19 ₪ | 0.00 ₪ | 196.40 ₪ | 269.58 ₪ | |

סה"כ צריכה
 סה"כ לתשלום

| | | |
|----------|----------------------------------|--------------|
| 0.00 ₪ | תשלום קבוע | |
| 0.00 ₪ | תשלום עבור גודל חיבור בKVA (0x0) | |
| 269.58 ₪ | סה"כ לתשלום | לא כולל מע"מ |

התפלגות חיוב בש"ח לפי תע"ז

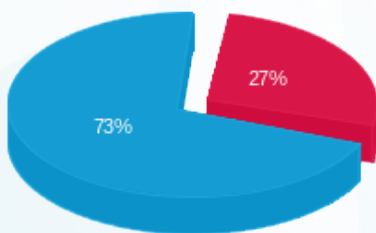

פסגה (73.19 ₪)
 גבע (0.00 ₪)
 שפל (196.40 ₪)

הסטוריית צריכה בקוט"ש

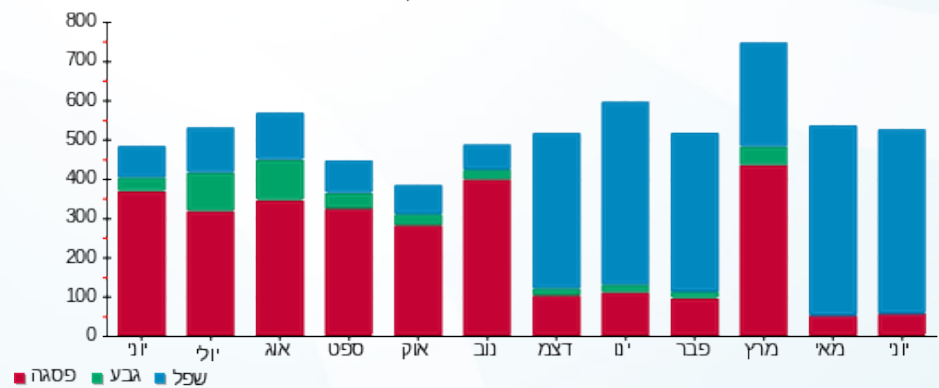



10/07/24 תאריך הפקדה:
 30/06/24 תאריך קריאה נוכחית:
 01/06/24 תאריך קריאה קודמת:

שם דייר: גיל ששון
 שם אתר: קניון קרית אונו משולב

לקוח/ה נכבד/ה, אנו מתכבדים להגיש את חישוב צריכת החשמל לתקופה 01/06/24 - 30/06/24:

גיל ששון - 1 - 23044907(0x0)

| סה"כ לתשלום | מחיר לקוט"ש בא"ג | סה"כ צריכה בקוט"ש | קריאה נוכחית | קריאה קודמת | סוג צריכה | סוג תעריף |
|-------------|------------------|-------------------|--------------|-------------|--------------------------|-----------|
| | | | 30/06/24 | 01/06/24 | פרטי חשבון עבור תאריכים: | |
| ₪ 78.09 | 142.11 | 54.95 | 160.65 | 105.70 | פסגה | 777 |
| ₪ 0.00 | 41.88 | 0.00 | 0.00 | 0.00 | גבע | 778 |
| ₪ 170.51 | 41.88 | 407.15 | 1,282.50 | 875.35 | שפל | 779 |

סה"כ לדייר:

| שיא ביקוש | סה"כ | שפל | גבע | פסגה |
|-----------|----------|----------|--------|---------|
| 3.14 | 462.10 | 407.15 | 0.00 | 54.95 |
| | ₪ 248.60 | ₪ 170.51 | ₪ 0.00 | ₪ 78.09 |

סה"כ צריכה
 סה"כ לתשלום

| | | |
|----------|---|---------------------|
| ₪ 0.00 | תשלום קבוע | |
| ₪ 0.00 | תשלום עבור גודל חיבור בKVA (0x0) | |
| ₪ 248.60 | סה"כ לתשלום | לא כולל מע"מ |

התפלגות חיוב בש"ח לפי תע"ז

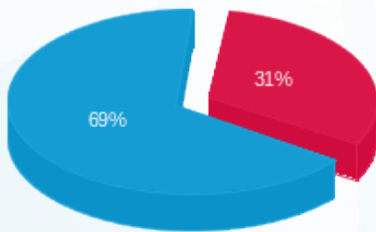

פסגה (₪ 78.09) ■
 גבע (₪ 0.00) ■
 שפל (₪ 170.51) ■

הסטוריית צריכה בקוט"ש

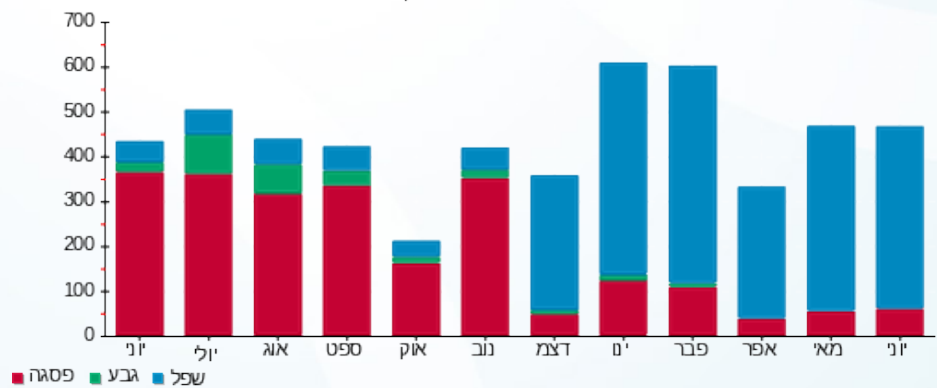



10/07/24

תאריך הפקה:

שם דייר: גל - דנט

30/06/24

תאריך קריאה נוכחית:

שם אתר: קניון קרית אונו משולב

01/06/24

תאריך קריאה קודמת:

לקוח/ה נכבד/ה, אנו מתכבדים להגיש את חישוב צריכת החשמל לתקופה 01/06/24 - 30/06/24:

גל - דנט - 3 - 23044914 (0x0)

| סוג תעריף | סוג צריכה | קריאה קודמת | קריאה נוכחית | סה"כ צריכה בקוט"ש | מחיר לקוט"ש בא"ג | סה"כ לתשלום |
|--------------------------|-----------|-------------|--------------|-------------------|------------------|-------------|
| פרטי חשבון עבור תאריכים: | | | | | | |
| 777 | פסגה | 01/06/24 | 30/06/24 | 89.45 | 142.11 | 127.12 ₪ |
| 778 | גבע | 0.00 | 0.00 | 0.00 | 41.88 | 0.00 ₪ |
| 779 | שפל | 1,455.45 | 2,030.40 | 574.95 | 41.88 | 240.79 ₪ |

סה"כ לדייר:

| פסגה | גבע | שפל | סה"כ | שיא ביקוש |
|----------|--------|----------|----------|-----------|
| 89.45 | 0.00 | 574.95 | 664.40 | 2.75 |
| 127.12 ₪ | 0.00 ₪ | 240.79 ₪ | 367.91 ₪ | |

סה"כ צריכה

סה"כ לתשלום

| | | |
|----------|----------------------------------|--------------|
| 0.00 ₪ | תשלום קבוע | |
| 0.00 ₪ | תשלום עבור גודל חיבור בKVA (0x0) | |
| 367.91 ₪ | סה"כ לתשלום | לא כולל מע"מ |

התפלגות חיוב בש"ח לפי תעו"ז

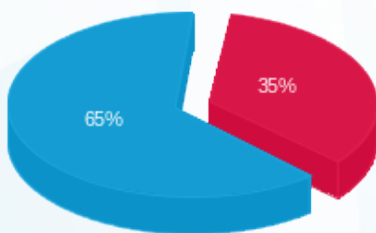

- פסגה (127.12 ₪) 65%
- גבע (0.00 ₪) 0%
- שפל (240.79 ₪) 35%

הסטוריית צריכה בקוט"ש

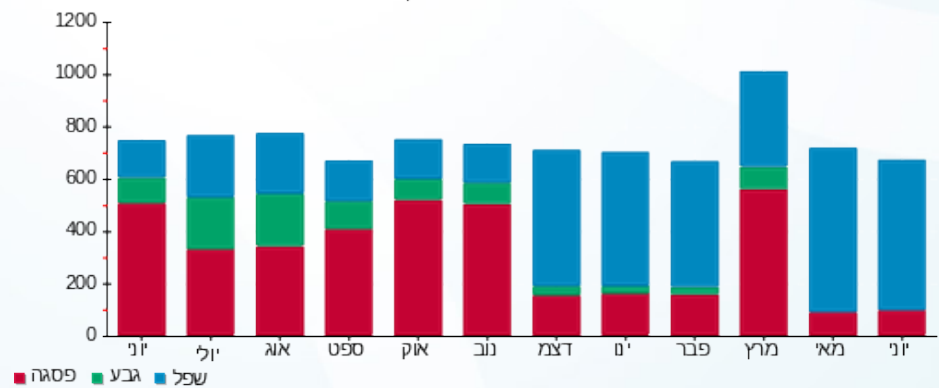



10/07/24 תאריך הפקדה:
 30/06/24 תאריך קריאה נוכחית:
 01/06/24 תאריך קריאה קודמת:

שם דייר: ד"ר דנור
 שם אתר: קניון קרית אונו משולב

לקוח/ה נכבד/ה, אנו מתכבדים להגיש את חישוב צריכת החשמל לתקופה 01/06/24 - 30/06/24:

ד"ר דנור - 2 - 23044917(0x0)

| סוג תעריף | סוג צריכה | קריאה קודמת | קריאה נוכחית | סה"כ צריכה בקוט"ש | מחיר לקוט"ש בא"ג | סה"כ לתשלום |
|--------------------------|-----------|-------------|--------------|-------------------|------------------|-------------|
| פרטי חשבון עבור תאריכים: | | | | | | |
| | | 01/06/24 | 30/06/24 | | | |
| 777 | פסגה | 10.45 | 16.75 | 6.30 | 142.11 | 8.95 ₪ |
| 778 | גבע | 0.00 | 0.00 | 0.00 | 41.88 | 0.00 ₪ |
| 779 | שפל | 38.05 | 56.80 | 18.75 | 41.88 | 7.85 ₪ |

סה"כ לדייר:

| פסגה | גבע | שפל | סה"כ | שיא ביקוש |
|--------|--------|--------|---------|-----------|
| 6.30 | 0.00 | 18.75 | 25.05 | 0.36 |
| 8.95 ₪ | 0.00 ₪ | 7.85 ₪ | 16.81 ₪ | |

סה"כ צריכה
 סה"כ לתשלום

| | | |
|---------|----------------------------------|--------------|
| 0.00 ₪ | תשלום קבוע | |
| 0.00 ₪ | תשלום עבור גודל חיבור בKVA (0x0) | |
| 16.81 ₪ | סה"כ לתשלום | לא כולל מע"מ |

התפלגות חיוב בש"ח לפי תעו"ז

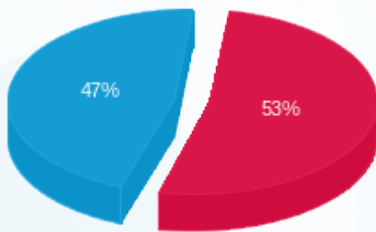

פסגה (8.95 ₪) ■
 גבע (0.00 ₪) ■
 שפל (7.85 ₪) ■

הסטוריית צריכה בקוט"ש

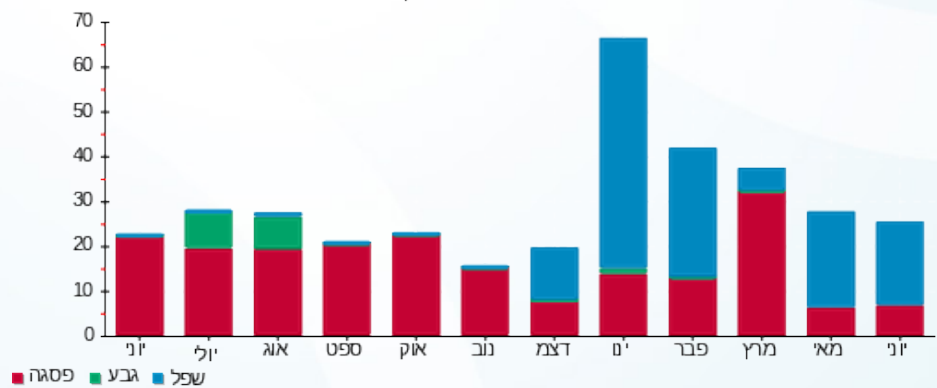



10/07/24 תאריך הפקדה:
 30/06/24 תאריך קריאה נוכחית:
 01/06/24 תאריך קריאה קודמת:

שם דייר: ד"ר הילה יהלום
 שם אתר: קניון קרית אונו משולב

לקוח/ה נכבד/ה, אנו מתכבדים להגיש את חישוב צריכת החשמל לתקופה 01/06/24 - 30/06/24:

ד"ר הילה יהלום - 4 - 23044912(0x0)

| סוג תעריף | סוג צריכה | קריאה קודמת | קריאה נוכחית | סה"כ צריכה בקוט"ש | מחיר לקוט"ש בא"ג | סה"כ לתשלום |
|--------------------------|-----------|-------------|--------------|-------------------|------------------|-------------|
| פרטי חשבון עבור תאריכים: | | | | | | |
| 777 | פסגה | 01/06/24 | 30/06/24 | 4.05 | 142.11 | ₪ 5.76 |
| 778 | גבע | 0.00 | 0.00 | 0.00 | 41.88 | ₪ 0.00 |
| 779 | שפל | 20.70 | 33.35 | 12.65 | 41.88 | ₪ 5.30 |

סה"כ לדייר:

| פסגה | גבע | שפל | סה"כ | שיא ביקוש |
|--------|--------|--------|---------|-----------|
| 4.05 | 0.00 | 12.65 | 16.70 | 32.89 |
| ₪ 5.76 | ₪ 0.00 | ₪ 5.30 | ₪ 11.05 | |

סה"כ צריכה
 סה"כ לתשלום

| | | |
|---------|----------------------------------|--------------|
| ₪ 0.00 | תשלום קבוע | |
| ₪ 0.00 | תשלום עבור גודל חיבור בKVA (0x0) | |
| ₪ 11.05 | סה"כ לתשלום | לא כולל מע"מ |

התפלגות חיוב בש"ח לפי תע"ז

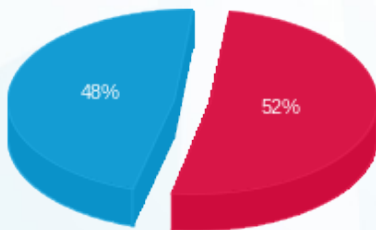

פסגה (₪ 5.76)
 גבע (₪ 0.00)
 שפל (₪ 5.30)

הסטוריית צריכה בקוט"ש

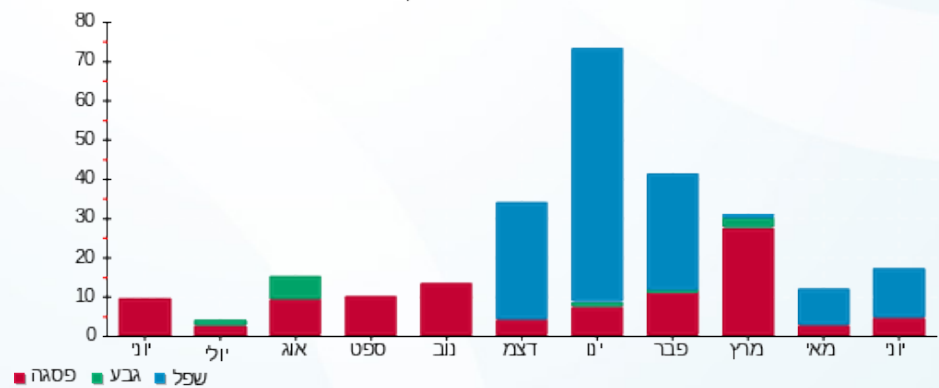



10/07/24 תאריך הפקדה:
 30/06/24 תאריך קריאה נוכחית:
 01/06/24 תאריך קריאה קודמת:

שם דייר: ד"ר טובה מה נעים
 שם אתר: קניון קרית אונו משולב

לקוח/ה נכבד/ה, אנו מתכבדים להגיש את חישוב צריכת החשמל לתקופה 01/06/24 - 30/06/24:

ד"ר טובה מה נעים - 1 - 23044914(0x0)

| סה"כ לתשלום | מחיר לקוט"ש בא"ג | סה"כ צריכה בקוט"ש | קריאה נוכחית | קריאה קודמת | סוג צריכה | סוג תעריף |
|-------------|------------------|-------------------|--------------|-------------|-----------|--------------------------|
| | | | 30/06/24 | 01/06/24 | | פרטי חשבון עבור תאריכים: |
| 21.39 ₪ | 142.11 | 15.05 | 43.50 | 28.45 | פסגה | 777 |
| 0.00 ₪ | 41.88 | 0.00 | 0.00 | 0.00 | גבע | 778 |
| 52.96 ₪ | 41.88 | 126.45 | 424.70 | 298.25 | שפל | 779 |

סה"כ לדייר:

| שיא ביקוש | סה"כ | שפל | גבע | פסגה |
|-----------|---------|---------|--------|---------|
| 0.77 | 141.50 | 126.45 | 0.00 | 15.05 |
| | 74.34 ₪ | 52.96 ₪ | 0.00 ₪ | 21.39 ₪ |

סה"כ צריכה
 סה"כ לתשלום

| | | |
|---------|---|---------------------|
| 0.00 ₪ | תשלום קבוע | |
| 0.00 ₪ | תשלום עבור גודל חיבור בKVA (0x0) | |
| 74.34 ₪ | סה"כ לתשלום | לא כולל מע"מ |

התפלגות חיוב בש"ח לפי תע"ז

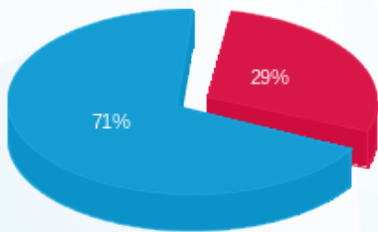

פסגה (21.39 ₪)
 גבע (0.00 ₪)
 שפל (52.96 ₪)

הסטוריית צריכה בקוט"ש

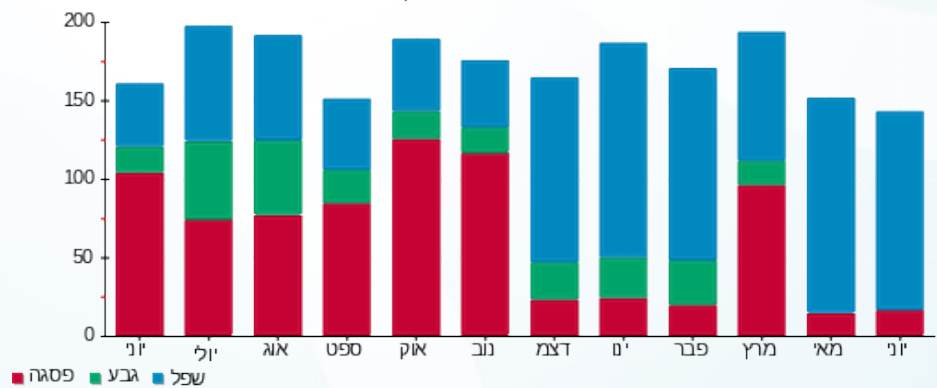



10/07/24

תאריך הפקדה:

שם דייר: ד"ר מזור קומה 9
שם אתר: קניון קרית אונו משולב

30/06/24

תאריך קריאה נוכחית:

01/06/24

תאריך קריאה קודמת:

לקוח/ה נכבד/ה, אנו מתכבדים להגיש את חישוב צריכת החשמל לתקופה **01/06/24 - 30/06/24**:

ד"ר מזור קומה 9 - 4 - 23044909 (0x0)

| סוג תעריף | סוג צריכה | קריאה קודמת | קריאה נוכחית | סה"כ צריכה בקוט"ש | מחיר לקוט"ש בא"ג | סה"כ לתשלום |
|--------------------------|-----------|-------------|--------------|-------------------|------------------|-------------|
| פרטי חשבון עבור תאריכים: | | | | | | |
| 777 | פסגה | 01/06/24 | 30/06/24 | 143.70 | 142.11 | 204.21 ₪ |
| 778 | גבע | 0.00 | 0.00 | 0.00 | 41.88 | 0.00 ₪ |
| 779 | שפל | 1,648.95 | 2,416.90 | 767.95 | 41.88 | 321.62 ₪ |

סה"כ לדייר:

| פסגה | גבע | שפל | סה"כ | שיא ביקוש |
|----------|--------|----------|----------|-----------|
| 143.70 | 0.00 | 767.95 | 911.65 | 7.53 |
| 204.21 ₪ | 0.00 ₪ | 321.62 ₪ | 525.83 ₪ | |

סה"כ צריכה

סה"כ לתשלום

| | | |
|----------|---|---------------------|
| 0.00 ₪ | תשלום קבוע | |
| 0.00 ₪ | תשלום עבור גודל חיבור בKVA (0x0) | |
| 525.83 ₪ | סה"כ לתשלום | לא כולל מע"מ |

התפלגות חיוב בש"ח לפי תעו"ז

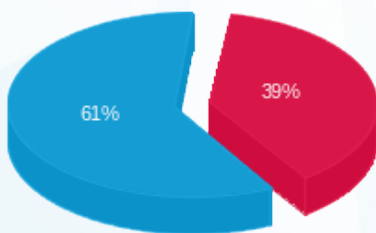

- פסגה (204.21 ₪)
- גבע (0.00 ₪)
- שפל (321.62 ₪)

הסטוריית צריכה בקוט"ש

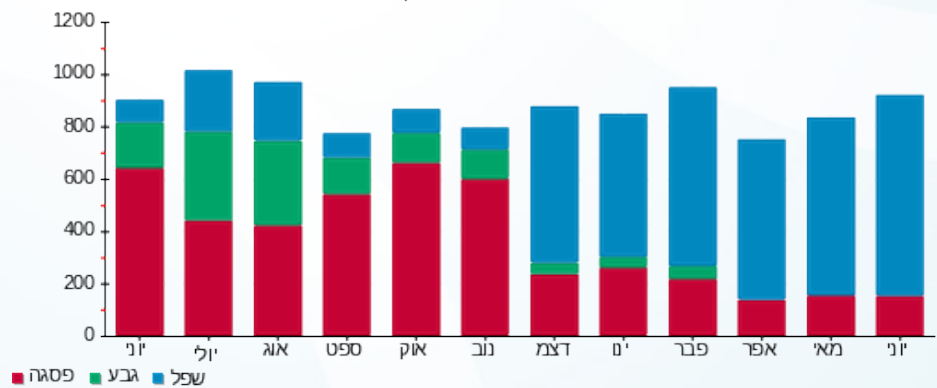



10/07/24 תאריך הפקדה:
 30/06/24 תאריך קריאה נוכחית:
 01/06/24 תאריך קריאה קודמת:

שם דייר: ד"ר פולישוק ויקטוריה
 שם אתר: קניון קרית אונו משולב

לקוח/ה נכבד/ה, אנו מתכבדים להגיש את חישוב צריכת החשמל לתקופה 01/06/24 - 30/06/24:

ד"ר פולישוק ויקטוריה - 4 - 16092152(0x0)

| סוג תעריף | סוג צריכה | קריאה קודמת | קריאה נוכחית | סה"כ צריכה בקוט"ש | מחיר לקוט"ש בא"ג | סה"כ לתשלום |
|--------------------------|-----------|-------------|--------------|-------------------|------------------|-------------|
| פרטי חשבון עבור תאריכים: | | | | | | |
| 777 | פסגה | 01/06/24 | 30/06/24 | 23.20 | 142.11 | 32.97 ₪ |
| 778 | גבע | 1,218.60 | 1,218.60 | 0.00 | 41.88 | 0.00 ₪ |
| 779 | שפל | 5,176.50 | 5,296.61 | 120.11 | 41.88 | 50.30 ₪ |

סה"כ לדייר:

| פסגה | גבע | שפל | סה"כ | שיא ביקוש |
|---------|--------|---------|---------|-----------|
| 23.20 | 0.00 | 120.11 | 143.30 | 1.04 |
| 32.97 ₪ | 0.00 ₪ | 50.30 ₪ | 83.27 ₪ | |

סה"כ צריכה
 סה"כ לתשלום

| | | |
|---------|-----------------------------------|--------------|
| 0.00 ₪ | תשלום קבוע | |
| 0.00 ₪ | תשלום עבור גודל חיבור ב-KVA (0x0) | |
| 83.27 ₪ | סה"כ לתשלום | לא כולל מע"מ |





10/07/24 תאריך הפקה:
 30/06/24 תאריך קריאה נוכחית:
 01/06/24 תאריך קריאה קודמת:

שם דייר: ד"ר קאופמן
 שם אתר: קניון קרית אונו משולב

לקוח/ה נכבד/ה, אנו מתכבדים להגיש את חישוב צריכת החשמל לתקופה 01/06/24 - 30/06/24:

ד"ר קאופמן - 1 - 23044910 (0x0)

| סוג תעריף | סוג צריכה | קריאה קודמת | קריאה נוכחית | סה"כ צריכה בקוט"ש | מחיר לקוט"ש בא"ג | סה"כ לתשלום |
|--------------------------|-----------|-------------|--------------|-------------------|------------------|-------------|
| פרטי חשבון עבור תאריכים: | | | | | | |
| 777 | פסגה | 01/06/24 | 30/06/24 | 18.50 | 142.11 | 26.29 ₪ |
| 778 | גבע | 0.00 | 0.00 | 0.00 | 41.88 | 0.00 ₪ |
| 779 | שפל | 630.50 | 904.60 | 274.10 | 41.88 | 114.79 ₪ |

סה"כ לדייר:

| פסגה | גבע | שפל | סה"כ | שיא ביקוש |
|---------|--------|----------|----------|-----------|
| 18.50 | 0.00 | 274.10 | 292.60 | 4.49 |
| 26.29 ₪ | 0.00 ₪ | 114.79 ₪ | 141.08 ₪ | |

סה"כ צריכה
 סה"כ לתשלום

| | | |
|----------|----------------------------------|--------------|
| 0.00 ₪ | תשלום קבוע | |
| 0.00 ₪ | תשלום עבור גודל חיבור בKVA (0x0) | |
| 141.08 ₪ | סה"כ לתשלום | לא כולל מע"מ |

התפלגות חיוב בש"ח לפי תעו"ז

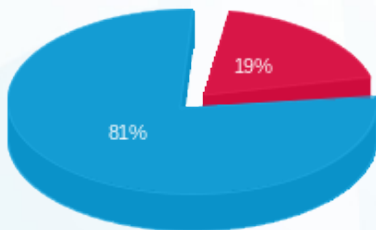

פסגה (26.29 ₪)
 גבע (0.00 ₪)
 שפל (114.79 ₪)

הסטוריית צריכה בקוט"ש

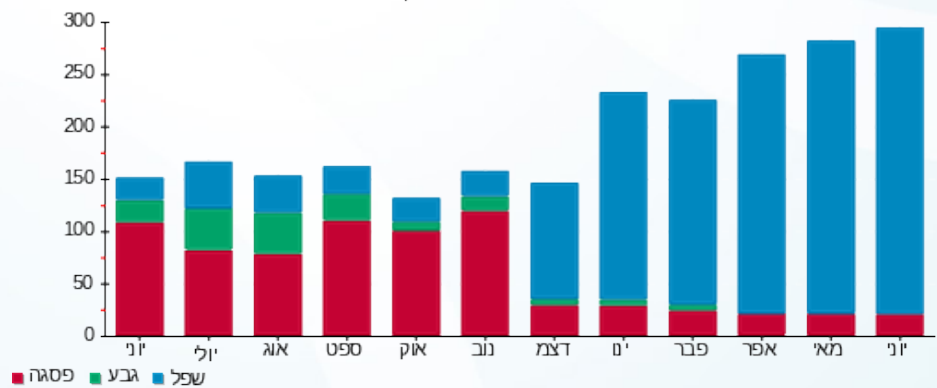



10/07/24 תאריך הפקה:
 30/06/24 תאריך קריאה נוכחית:
 01/06/24 תאריך קריאה קודמת:

שם דייר: ד"ר קליין וד"ר שוורצמן
 שם אתר: קניון קרית אונו משולב

לקוח/ה נכבד/ה, אנו מתכבדים להגיש את חישוב צריכת החשמל לתקופה 01/06/24 - 30/06/24:

ד"ר קליין וד"ר שוורצמן - 2 - 16092151(0x0)

| סה"כ לתשלום | מחיר לקוט"ש בא"ג | סה"כ צריכה בקוט"ש | קריאה נוכחית | קריאה קודמת | סוג צריכה | סוג תעריף |
|-------------|------------------|-------------------|--------------|-------------|--------------------------|-----------|
| | | | 30/06/24 | 01/06/24 | פרטי חשבון עבור תאריכים: | |
| 20.96 ₪ | 142.11 | 14.75 | 1,889.25 | 1,874.50 | פסגה | 777 |
| 0.00 ₪ | 41.88 | 0.00 | 443.65 | 443.65 | גבע | 778 |
| 10.05 ₪ | 41.88 | 24.00 | 882.20 | 858.20 | שפל | 779 |

סה"כ לדייר:

| שיא ביקוש | סה"כ | שפל | גבע | פסגה |
|-----------|---------|---------|--------|---------|
| 0.24 | 38.75 | 24.00 | 0.00 | 14.75 |
| | 31.01 ₪ | 10.05 ₪ | 0.00 ₪ | 20.96 ₪ |

סה"כ צריכה
 סה"כ לתשלום

| | | |
|---------|-----------------------------------|--------------|
| 0.00 ₪ | תשלום קבוע | |
| 0.00 ₪ | תשלום עבור גודל חיבור ב-KVA (0x0) | |
| 31.01 ₪ | סה"כ לתשלום | לא כולל מע"מ |





10/07/24 תאריך הפקדה:
 30/06/24 תאריך קריאה נוכחית:
 01/06/24 תאריך קריאה קודמת:

שם דייר: ד"ר רוזנפלד
 שם אתר: קניון קרית אונו משולב

לקוח/ה נכבד/ה, אנו מתכבדים להגיש את חישוב צריכת החשמל לתקופה 01/06/24 - 30/06/24:

ד"ר רוזנפלד - 1 - 23044915 (0x0)

| סוג תעריף | סוג צריכה | קריאה קודמת | קריאה נוכחית | סה"כ צריכה בקוט"ש | מחיר לקוט"ש בא"ג | סה"כ לתשלום |
|--------------------------|-----------|-------------|--------------|-------------------|------------------|-------------|
| פרטי חשבון עבור תאריכים: | | | | | | |
| 777 | פסגה | 01/06/24 | 30/06/24 | 38.85 | 142.11 | 55.21 ₪ |
| 778 | גבע | 0.00 | 0.00 | 0.00 | 41.88 | 0.00 ₪ |
| 779 | שפל | 457.25 | 640.25 | 183.00 | 41.88 | 76.64 ₪ |

סה"כ לדייר:

| פסגה | גבע | שפל | סה"כ | שיא ביקוש |
|---------|--------|---------|----------|-----------|
| 38.85 | 0.00 | 183.00 | 221.85 | 1.40 |
| ₪ 55.21 | ₪ 0.00 | ₪ 76.64 | ₪ 131.85 | |

סה"כ צריכה
 סה"כ לתשלום

| | | |
|----------|----------------------------------|--------------|
| ₪ 0.00 | תשלום קבוע | |
| ₪ 0.00 | תשלום עבור גודל חיבור בKVA (0x0) | |
| ₪ 131.85 | סה"כ לתשלום | לא כולל מע"מ |

התפלגות חיוב בש"ח לפי תעו"ז

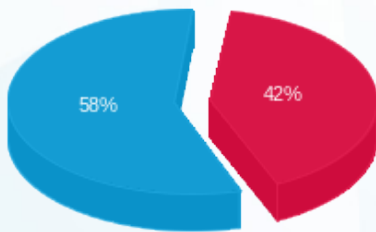

פסגה (₪ 55.21)
 גבע (₪ 0.00)
 שפל (₪ 76.64)

הסטוריית צריכה בקוט"ש

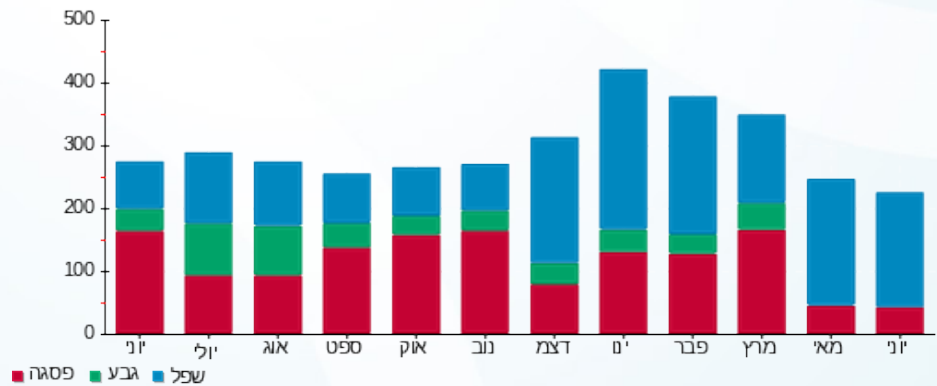



10/07/24

תאריך הפקה:

שם דייר: ד"ר רוזנר

30/06/24

תאריך קריאה נוכחית:

שם אתר: קניון קרית אונו משולב

01/06/24

תאריך קריאה קודמת:

לקוח/ה נכבד/ה, אנו מתכבדים להגיש את חישוב צריכת החשמל לתקופה 01/06/24 - 30/06/24:

ד"ר רוזנר - 3 - 23044911(0x0)

| סוג תעריף | סוג צריכה | קריאה קודמת | קריאה נוכחית | סה"כ צריכה בקוט"ש | מחיר לקוט"ש בא"ג | סה"כ לתשלום |
|--------------------------|-----------|-------------|--------------|-------------------|------------------|-------------|
| פרטי חשבון עבור תאריכים: | | | | | | |
| 777 | פסגה | 01/06/24 | 30/06/24 | 40.60 | 142.11 | 57.70 ₪ |
| 778 | גבע | 0.00 | 0.00 | 0.00 | 41.88 | 0.00 ₪ |
| 779 | שפל | 181.75 | 279.50 | 97.75 | 41.88 | 40.94 ₪ |

סה"כ לדייר:

| פסגה | גבע | שפל | סה"כ | שיא ביקוש |
|---------|--------|---------|---------|-----------|
| 40.60 | 0.00 | 97.75 | 138.35 | 33.55 |
| ₪ 57.70 | ₪ 0.00 | ₪ 40.94 | ₪ 98.63 | |

סה"כ צריכה

סה"כ לתשלום

| | | |
|---------|---|---------------------|
| ₪ 0.00 | תשלום קבוע | |
| ₪ 0.00 | תשלום עבור גודל חיבור בKVA (0x0) | |
| ₪ 98.63 | סה"כ לתשלום | לא כולל מע"מ |

התפלגות חיוב בש"ח לפי תע"ז

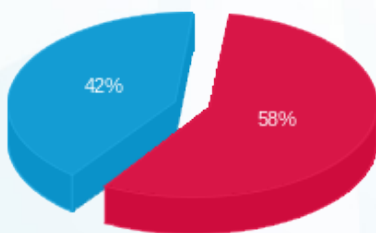

- פסגה (₪ 57.70)
- גבע (₪ 0.00)
- שפל (₪ 40.94)

הסטוריית צריכה בקוט"ש

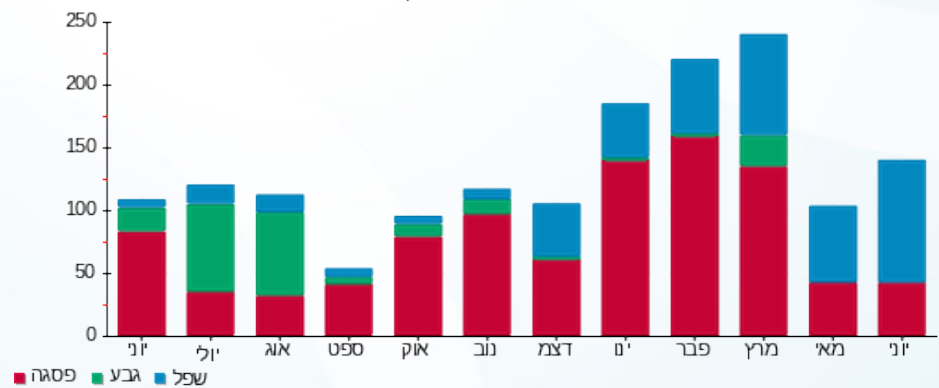

- פסגה
- גבע
- שפל





10/07/24

תאריך הפקדה:

שם דייר: ד"ר שוחט

30/06/24

תאריך קריאה נוכחית:

שם אתר: קניון קרית אונו משולב

01/06/24

תאריך קריאה קודמת:

לקוח/ה נכבד/ה, אנו מתכבדים להגיש את חישוב צריכת החשמל לתקופה 01/06/24 - 30/06/24:

עקירב אלון עו"ד - 2 - 23044907(0x0)

| סוג תעריף | סוג צריכה | קריאה קודמת | קריאה נוכחית | סה"כ צריכה בקוט"ש | מחיר לקוט"ש בא"ג | סה"כ לתשלום |
|-----------|-----------|-------------|--------------|-------------------|--------------------------|-------------|
| | | | 30/06/24 | 01/06/24 | פרטי חשבון עבור תאריכים: | |
| 777 | פסגה | 0.00 | 0.00 | 0.00 | 142.11 | 0.00 ₪ |
| 778 | גבע | 0.00 | 0.00 | 0.00 | 41.88 | 0.00 ₪ |
| 779 | שפל | 1.45 | 1.45 | 0.00 | 41.88 | 0.00 ₪ |

ד"ר שוחט וד"ר אנדרי קוקו - 3 - 23044908(0x0)

| סוג תעריף | סוג צריכה | קריאה קודמת | קריאה נוכחית | סה"כ צריכה בקוט"ש | מחיר לקוט"ש בא"ג | סה"כ לתשלום |
|-----------|-----------|-------------|--------------|-------------------|--------------------------|-------------|
| | | | 30/06/24 | 01/06/24 | פרטי חשבון עבור תאריכים: | |
| 777 | פסגה | 70.70 | 89.10 | 18.40 | 142.11 | 26.15 ₪ |
| 778 | גבע | 0.00 | 0.00 | 0.00 | 41.88 | 0.00 ₪ |
| 779 | שפל | 218.40 | 295.80 | 77.40 | 41.88 | 32.42 ₪ |

סה"כ לדירה:

| פסגה | גבע | שפל | סה"כ | שיא ביקוש |
|---------|--------|---------|---------|-----------|
| 18.40 | 0.00 | 77.40 | 95.80 | 131.10 |
| 26.15 ₪ | 0.00 ₪ | 32.42 ₪ | 58.56 ₪ | |

סה"כ צריכה

סה"כ לתשלום

| | | |
|---------|----------------------------------|--------------|
| 0.00 ₪ | תשלום קבוע | |
| 0.00 ₪ | תשלום עבור גודל חיבור בKVA (0x0) | |
| 58.56 ₪ | סה"כ לתשלום | לא כולל מע"מ |

התפלגות חיוב בש"ח לפי תע"ז

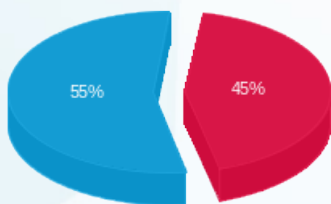

פסגה (26.15 ₪) 55%
גבע (0.00 ₪)
שפל (32.42 ₪) 45%

הסטוריית צריכה בקוט"ש

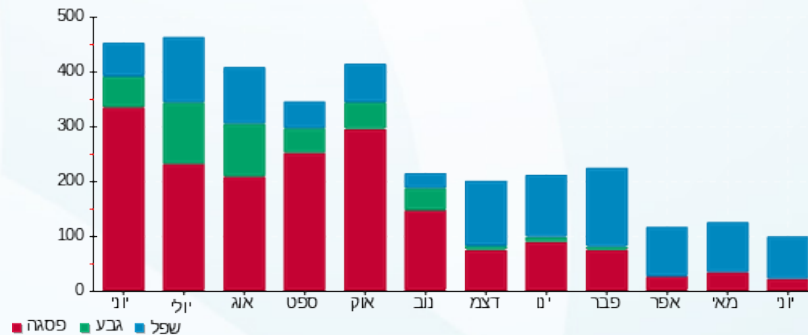



10/07/24 תאריך הפקדה:
 30/06/24 תאריך קריאה נוכחית:
 01/06/24 תאריך קריאה קודמת:

שם דייר: ד"ר שטיימן
 שם אתר: קניון קרית אונו משולב

לקוח/ה נכבד/ה, אנו מתכבדים להגיש את חישוב צריכת החשמל לתקופה 01/06/24 - 30/06/24:

ד"ר שטיימן - 4 - 23044910(0x0)

| סוג תעריף | סוג צריכה | קריאה קודמת | קריאה נוכחית | סה"כ צריכה בקוט"ש | מחיר לקוט"ש בא"ג | סה"כ לתשלום |
|--------------------------|-----------|-------------|--------------|-------------------|------------------|-------------|
| פרטי חשבון עבור תאריכים: | | | | | | |
| 777 | פסגה | 01/06/24 | 30/06/24 | 137.80 | 142.11 | 195.83 ₪ |
| 778 | גבע | 0.00 | 0.00 | 0.00 | 41.88 | 0.00 ₪ |
| 779 | שפל | 1,680.20 | 2,368.70 | 688.50 | 41.88 | 288.34 ₪ |

סה"כ לדייר:

| פסגה | גבע | שפל | סה"כ | שיא ביקוש |
|----------|--------|----------|----------|-----------|
| 137.80 | 0.00 | 688.50 | 826.30 | 8.04 |
| 195.83 ₪ | 0.00 ₪ | 288.34 ₪ | 484.17 ₪ | |

סה"כ צריכה
 סה"כ לתשלום

| | | |
|----------|----------------------------------|--------------|
| 0.00 ₪ | תשלום קבוע | |
| 0.00 ₪ | תשלום עבור גודל חיבור בKVA (0x0) | |
| 484.17 ₪ | סה"כ לתשלום | לא כולל מע"מ |

התפלגות חיוב בש"ח לפי תעו"ז

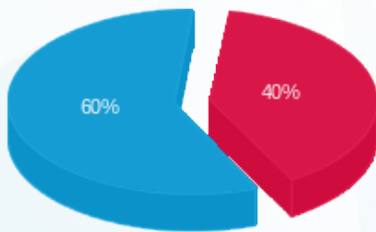

פסגה (195.83 ₪) ■
 גבע (0.00 ₪) ■
 שפל (288.34 ₪) ■

הסטוריית צריכה בקוט"ש

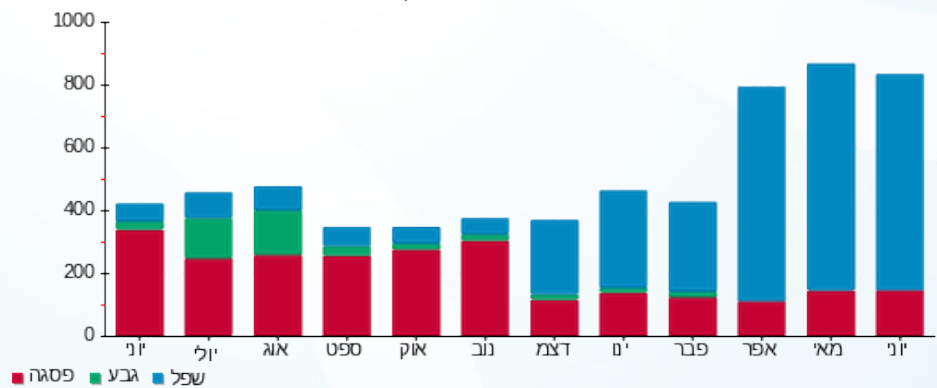



10/07/24 תאריך הפקדה:
 30/06/24 תאריך קריאה נוכחית:
 01/06/24 תאריך קריאה קודמת:

שם דייר: ד"ר שירלי פורטוג
 שם אתר: קניון קרית אונו משולב

לקוח/ה נכבד/ה, אנו מתכבדים להגיש את חישוב צריכת החשמל לתקופה 01/06/24 - 30/06/24:

ד"ר שירלי פורטוג - 3 - 23044912(0x0)

| סה"כ לתשלום | מחיר לקוט"ש בא"ג | סה"כ צריכה בקוט"ש | קריאה נוכחית | קריאה קודמת | סוג צריכה | סוג תעריף |
|-------------|------------------|-------------------|--------------|-------------|--------------------------|-----------|
| | | | 30/06/24 | 01/06/24 | פרטי חשבון עבור תאריכים: | |
| ₪ 9.10 | 142.11 | 6.40 | 35.40 | 29.00 | פסגה | 777 |
| ₪ 0.00 | 41.88 | 0.00 | 0.00 | 0.00 | גבע | 778 |
| ₪ 24.92 | 41.88 | 59.50 | 239.20 | 179.70 | שפל | 779 |

סה"כ לדייר:

| שיא ביקוש | סה"כ | שפל | גבע | פסגה |
|-----------|---------|---------|--------|--------|
| 33.40 | 65.90 | 59.50 | 0.00 | 6.40 |
| | ₪ 34.01 | ₪ 24.92 | ₪ 0.00 | ₪ 9.10 |

סה"כ צריכה
 סה"כ לתשלום

| | | |
|---------|---|---------------------|
| ₪ 0.00 | תשלום קבוע | |
| ₪ 0.00 | תשלום עבור גודל חיבור בKVA (0x0) | |
| ₪ 34.01 | סה"כ לתשלום | לא כולל מע"מ |

התפלגות חיוב בש"ח לפי תעו"ז

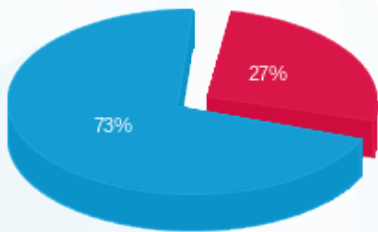

פסגה (₪ 9.10)
 גבע (₪ 0.00)
 שפל (₪ 24.92)

הסטוריית צריכה בקוט"ש

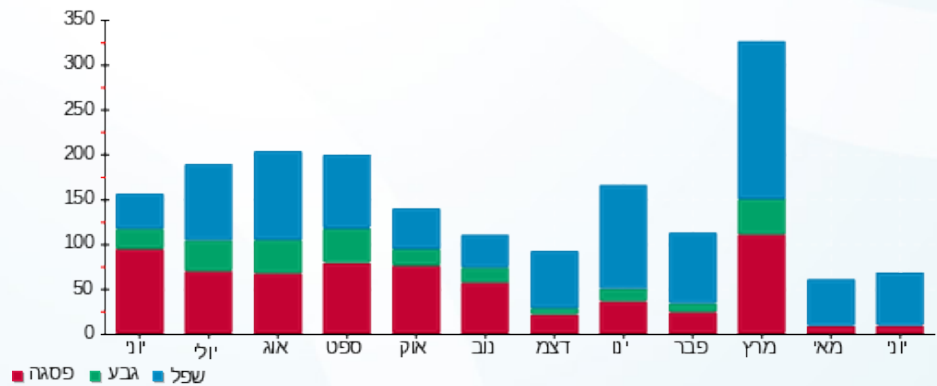

10/07/24 תאריך הפקדה:
 30/06/24 תאריך קריאה נוכחית:
 01/06/24 תאריך קריאה קודמת:

שם דייר: ד"ר שם טוב מא
שם אתר: קניון קרית אונו משולב

לקוח/ה נכבד/ה, אנו מתכבדים להגיש את חישוב צריכת החשמל לתקופה 01/06/24 - 30/06/24:

ד"ר שם טוב מ"א - 3 - 16092151(0x0)

| סה"כ לתשלום | מחיר לקוט"ש בא"ג | סה"כ צריכה בקוט"ש | קריאה נוכחית | קריאה קודמת | סוג צריכה | סוג תעריף |
|-------------|------------------|-------------------|--------------|-------------|--------------------------|-----------|
| | | | 30/06/24 | 01/06/24 | פרטי חשבון עבור תאריכים: | |
| 15.85 ₪ | 142.11 | 11.15 | 1,602.95 | 1,591.80 | פסגה | 777 |
| 0.00 ₪ | 41.88 | 0.00 | 429.05 | 429.05 | גבע | 778 |
| 13.59 ₪ | 41.88 | 32.45 | 2,149.95 | 2,117.50 | שפל | 779 |

סה"כ לדייר:

| שיא ביקוש | סה"כ | שפל | גבע | פסגה |
|-----------|---------|---------|--------|---------|
| 0.42 | 43.60 | 32.45 | 0.00 | 11.15 |
| | 29.44 ₪ | 13.59 ₪ | 0.00 ₪ | 15.85 ₪ |

סה"כ צריכה
 סה"כ לתשלום

| | | |
|---------|--|---------------------|
| 0.00 ₪ | תשלום קבוע | |
| 0.00 ₪ | תשלום עבור גודל חיבור KVA (0x0) | |
| 29.44 ₪ | סה"כ לתשלום | לא כולל מע"מ |

10/07/24 תאריך הפקדה:
 30/06/24 תאריך קריאה נוכחית:
 01/06/24 תאריך קריאה קודמת:

שם דייר: דולפין
 שם אתר: קניון קרית אונו משולב

לקוח/ה נכבד/ה, אנו מתכבדים להגיש את חישוב צריכת החשמל לתקופה 01/06/24 - 30/06/24:

דולפין - 2 - 16045556 (0x0)

| סה"כ לתשלום | מחיר לקוט"ש בא"ג | סה"כ צריכה בקוט"ש | קריאה נוכחית | קריאה קודמת | סוג צריכה | סוג תעריף |
|-------------|------------------|-------------------|--------------|-------------|--------------------------|-----------|
| | | | 30/06/24 | 01/06/24 | פרטי חשבון עבור תאריכים: | |
| 154.90 ₪ | 142.11 | 109.00 | 18,283.40 | 18,174.40 | פסגה | 777 |
| 0.00 ₪ | 41.88 | 0.00 | 3,240.10 | 3,240.10 | גבע | 778 |
| 321.64 ₪ | 41.88 | 768.00 | 31,411.65 | 30,643.65 | שפל | 779 |

סה"כ לדייר:

| שיא ביקוש | סה"כ | שפל | גבע | פסגה |
|-----------|----------|----------|--------|----------|
| 35.58 | 877.00 | 768.00 | 0.00 | 109.00 |
| | 476.54 ₪ | 321.64 ₪ | 0.00 ₪ | 154.90 ₪ |

סה"כ צריכה
 סה"כ לתשלום

| | | |
|----------|---|---------------------|
| 0.00 ₪ | תשלום קבוע | |
| 0.00 ₪ | תשלום עבור גודל חיבור בKVA (0x0) | |
| 476.54 ₪ | סה"כ לתשלום | לא כולל מע"מ |

התפלגות חיוב בש"ח לפי תעו"ז

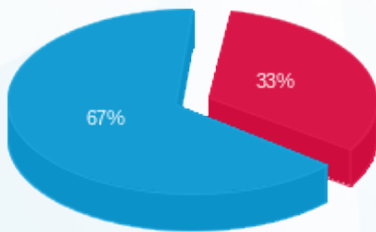

- פסגה (154.90 ₪)
- גבע (0.00 ₪)
- שפל (321.64 ₪)

הסטוריית צריכה בקוט"ש

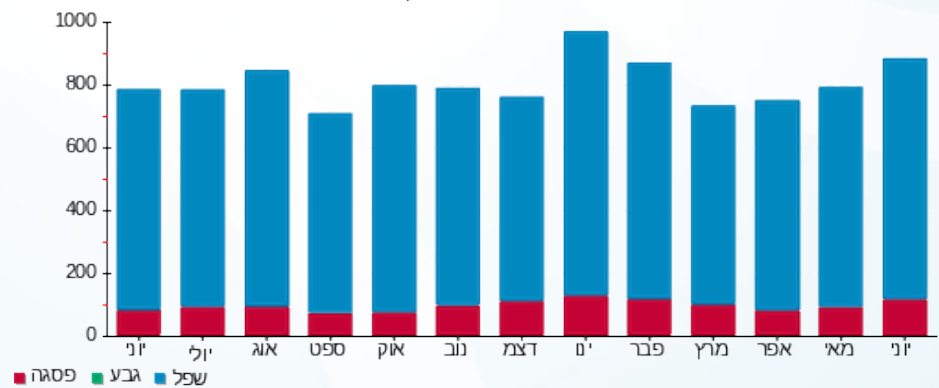



10/07/24 תאריך הפקדה:
 30/06/24 תאריך קריאה נוכחית:
 01/06/24 תאריך קריאה קודמת:

שם דייר: דוקטור מאג'ד
 שם אתר: קניון קרית אונו משולב

לקוח/ה נכבד/ה, אנו מתכבדים להגיש את חישוב צריכת החשמל לתקופה 01/06/24 - 30/06/24:

דוקטור מאג'ד - 4 - 23044908(0x0)

| סה"כ לתשלום | מחיר לקוט"ש בא"ג | סה"כ צריכה בקוט"ש | קריאה נוכחית | קריאה קודמת | סוג צריכה | סוג תעריף |
|-------------|------------------|-------------------|--------------|-------------|-----------|--------------------------|
| | | | 30/06/24 | 01/06/24 | | פרטי חשבון עבור תאריכים: |
| ₪ 71.91 | 142.11 | 50.60 | 203.20 | 152.60 | פסגה | 777 |
| ₪ 0.00 | 41.88 | 0.00 | 0.00 | 0.00 | גבע | 778 |
| ₪ 160.32 | 41.88 | 382.80 | 2,032.00 | 1,649.20 | שפל | 779 |

סה"כ לדייר:

| שיא ביקוש | סה"כ | שפל | גבע | פסגה |
|-----------|----------|----------|--------|---------|
| 6.14 | 433.40 | 382.80 | 0.00 | 50.60 |
| | ₪ 232.22 | ₪ 160.32 | ₪ 0.00 | ₪ 71.91 |

סה"כ צריכה
 סה"כ לתשלום

| | | |
|----------|---|---------------------|
| ₪ 0.00 | תשלום קבוע | |
| ₪ 0.00 | תשלום עבור גודל חיבור בKVA (0x0) | |
| ₪ 232.22 | סה"כ לתשלום | לא כולל מע"מ |

התפלגות חיוב בש"ח לפי תעו"ז

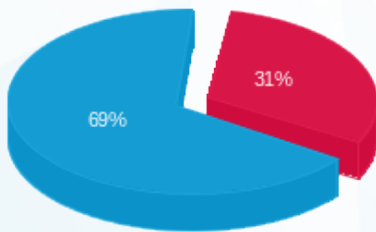

פסגה (₪ 71.91) ■
 גבע (₪ 0.00) ■
 שפל (₪ 160.32) ■

הסטוריית צריכה בקוט"ש

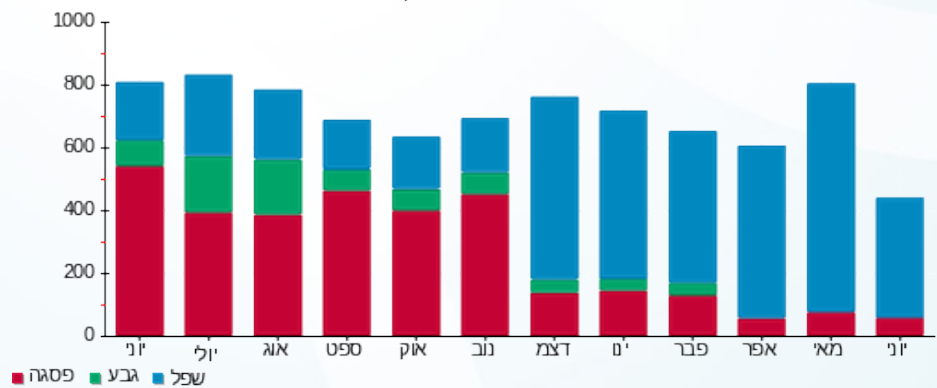



10/07/24 תאריך הפקה:
 30/06/24 תאריך קריאה נוכחית:
 01/06/24 תאריך קריאה קודמת:

שם דייר: הידרו מודול
 שם אתר: קניון קרית אונו משולב

לקוח/ה נכבד/ה, אנו מתכבדים להגיש את חישוב צריכת החשמל לתקופה 01/06/24 - 30/06/24:

הידרו מודול - 1 - 23044909 (0x0)

| סוג תעריף | סוג צריכה | קריאה קודמת | קריאה נוכחית | סה"כ צריכה בקוט"ש | מחיר לקוט"ש בא"ג | סה"כ לתשלום |
|--------------------------|-----------|-------------|--------------|-------------------|------------------|-------------|
| פרטי חשבון עבור תאריכים: | | | | | | |
| 777 | פסגה | 01/06/24 | 30/06/24 | 254.00 | 142.11 | 360.96 ₪ |
| 778 | גבע | 0.00 | 0.00 | 0.00 | 41.88 | 0.00 ₪ |
| 779 | שפל | 3,825.80 | 5,511.40 | 1,685.60 | 41.88 | 705.93 ₪ |

סה"כ לדייר:

| פסגה | גבע | שפל | סה"כ | שיא ביקוש |
|----------|--------|----------|------------|-----------|
| 254.00 | 0.00 | 1,685.60 | 1,939.60 | 5.54 |
| 360.96 ₪ | 0.00 ₪ | 705.93 ₪ | 1,066.89 ₪ | |

סה"כ צריכה
 סה"כ לתשלום

| | | |
|------------|----------------------------------|--------------|
| 0.00 ₪ | תשלום קבוע | |
| 0.00 ₪ | תשלום עבור גודל חיבור בKVA (0x0) | |
| 1,066.89 ₪ | סה"כ לתשלום | לא כולל מע"מ |

התפלגות חיוב בש"ח לפי תעו"ז

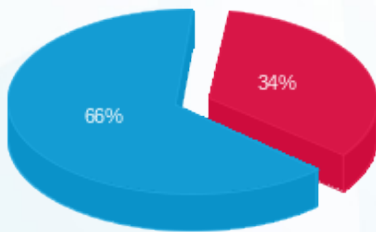

■ פסגה (360.96 ₪)
 ■ גבע (0.00 ₪)
 ■ שפל (705.93 ₪)

הסטוריית צריכה בקוט"ש

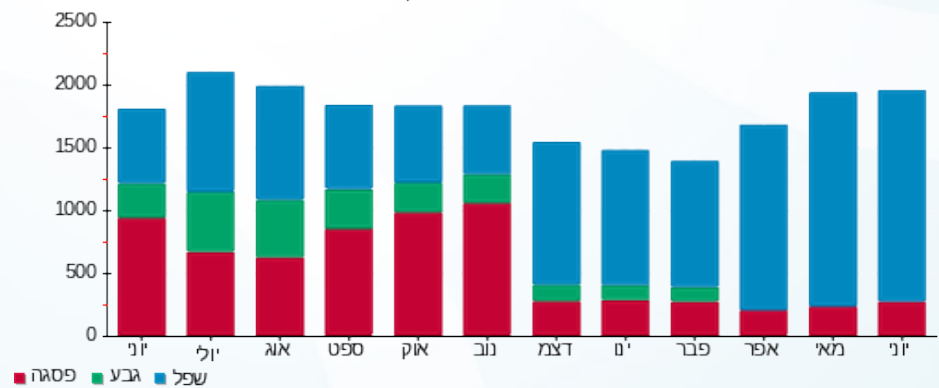



10/07/24 תאריך הפקה:
 30/06/24 תאריך קריאה נוכחית:
 01/06/24 תאריך קריאה קודמת:

שם דייר: המרכז להורות
 שם אתר: קניון קרית אונו משולב

לקוח/ה נכבד/ה, אנו מתכבדים להגיש את חישוב צריכת החשמל לתקופה 01/06/24 - 30/06/24:

המרכז להורות - 3 - (0x0)23044917

| סה"כ לתשלום | מחיר לקוט"ש בא"ג | סה"כ צריכה בקוט"ש | קריאה נוכחית | קריאה קודמת | סוג צריכה | סוג תעריף |
|-------------|------------------|-------------------|--------------|-------------|-----------|--------------------------|
| | | | 30/06/24 | 01/06/24 | | פרטי חשבון עבור תאריכים: |
| ₪ 32.83 | 142.11 | 23.10 | 73.50 | 50.40 | פסגה | 777 |
| ₪ 0.00 | 41.88 | 0.00 | 0.00 | 0.00 | גבע | 778 |
| ₪ 60.52 | 41.88 | 144.50 | 458.60 | 314.10 | שפל | 779 |

סה"כ לדייר:

| שיא ביקוש | סה"כ | שפל | גבע | פסגה |
|-----------|---------|---------|--------|---------|
| 1.64 | 167.60 | 144.50 | 0.00 | 23.10 |
| | ₪ 93.34 | ₪ 60.52 | ₪ 0.00 | ₪ 32.83 |

סה"כ צריכה
 סה"כ לתשלום

| | | |
|---------|---|---------------------|
| ₪ 0.00 | תשלום קבוע | |
| ₪ 0.00 | תשלום עבור גודל חיבור בKVA (0x0) | |
| ₪ 93.34 | סה"כ לתשלום | לא כולל מע"מ |

התפלגות חיוב בש"ח לפי תעו"ז

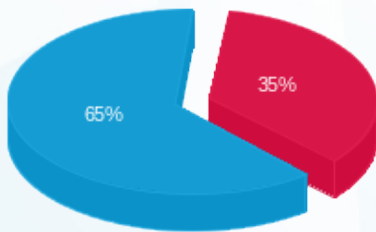

פסגה (₪ 32.83)
 גבע (₪ 0.00)
 שפל (₪ 60.52)

הסטוריית צריכה בקוט"ש

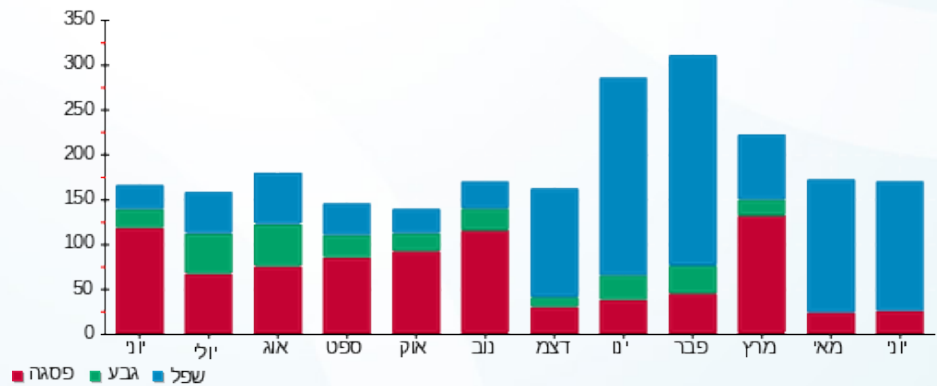



10/07/24

תאריך הפקדה:

שם דייר: המרכז להיתרי בניה
שם אתר: קניון קרית אונו משולב

30/06/24

תאריך קריאה נוכחית:

01/06/24

תאריך קריאה קודמת:

לקוח/ה נכבד/ה, אנו מתכבדים להגיש את חישוב צריכת החשמל לתקופה 01/06/24 - 30/06/24:

המרכז להיתרי בניה - 4 - 23044905(0x0)

| סוג תעריף | סוג צריכה | קריאה קודמת | קריאה נוכחית | סה"כ צריכה בקוט"ש | מחיר לקוט"ש בא"ג | סה"כ לתשלום |
|--------------------------|-----------|-------------|--------------|-------------------|------------------|-------------|
| פרטי חשבון עבור תאריכים: | | | | | | |
| 777 | פסגה | 01/06/24 | 30/06/24 | 74.30 | 142.11 | 105.59 ₪ |
| 778 | גבע | 0.00 | 0.00 | 0.00 | 41.88 | 0.00 ₪ |
| 779 | שפל | 1,104.50 | 1,572.25 | 467.75 | 41.88 | 195.89 ₪ |

סה"כ לדייר:

| פסגה | גבע | שפל | סה"כ | שיא ביקוש |
|----------|--------|----------|----------|-----------|
| 74.30 | 0.00 | 467.75 | 542.05 | 3.55 |
| 105.59 ₪ | 0.00 ₪ | 195.89 ₪ | 301.48 ₪ | |

סה"כ צריכה

סה"כ לתשלום

| | | |
|----------|----------------------------------|--------------|
| 0.00 ₪ | תשלום קבוע | |
| 0.00 ₪ | תשלום עבור גודל חיבור בKVA (0x0) | |
| 301.48 ₪ | סה"כ לתשלום | לא כולל מע"מ |

התפלגות חיוב בש"ח לפי תעו"ז

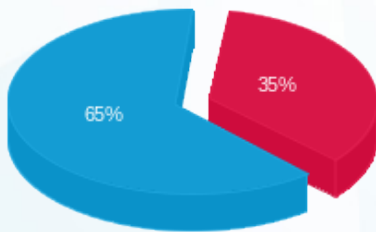

- פסגה (105.59 ₪) - 65%
- גבע (0.00 ₪) - 0%
- שפל (195.89 ₪) - 35%

הסטוריית צריכה בקוט"ש

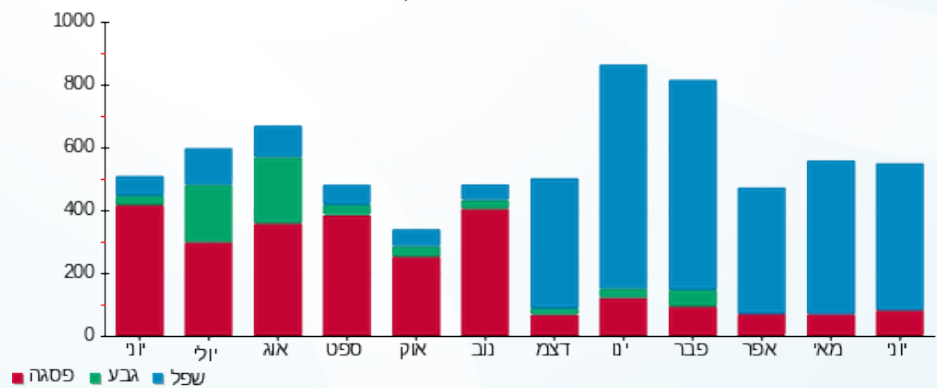

10/07/24 תאריך הפקדה:
 30/06/24 תאריך קריאה נוכחית:
 01/06/24 תאריך קריאה קודמת:

שם דייר: ווליק דניאל
 שם אתר: קניון קרית אונו משולב

לקוח/ה נכבד/ה, אנו מתכבדים להגיש את חישוב צריכת החשמל לתקופה 01/06/24 - 30/06/24:

ווליק דניאל - 2 - (0x0)23044913

| סה"כ לתשלום | מחיר לקוט"ש בא"ג | סה"כ צריכה בקוט"ש | קריאה נוכחית | קריאה קודמת | סוג צריכה | סוג תעריף |
|-------------|------------------|-------------------|--------------|-------------|--------------------------|-----------|
| | | | 30/06/24 | 01/06/24 | פרטי חשבון עבור תאריכים: | |
| ₪ 46.83 | 142.11 | 32.95 | 107.75 | 74.80 | פסגה | 777 |
| ₪ 0.00 | 41.88 | 0.00 | 0.00 | 0.00 | גבע | 778 |
| ₪ 82.71 | 41.88 | 197.50 | 680.60 | 483.10 | שפל | 779 |

סה"כ לדייר:

| שיא ביקוש | סה"כ | שפל | גבע | פסגה |
|-----------|----------|---------|--------|---------|
| 1.60 | 230.45 | 197.50 | 0.00 | 32.95 |
| | ₪ 129.54 | ₪ 82.71 | ₪ 0.00 | ₪ 46.83 |

סה"כ צריכה
 סה"כ לתשלום

| | | |
|----------|---|---------------------|
| ₪ 0.00 | תשלום קבוע | |
| ₪ 0.00 | תשלום עבור גודל חיבור בKVA (0x0) | |
| ₪ 129.54 | סה"כ לתשלום | לא כולל מע"מ |

התפלגות חיוב בש"ח לפי תע"ז

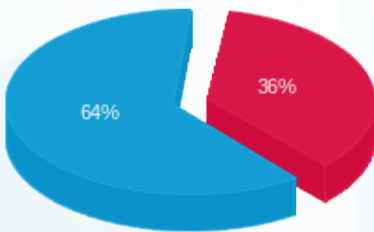

פסגה (₪ 46.83)
 גבע (₪ 0.00)
 שפל (₪ 82.71)

הסטוריית צריכה בקוט"ש

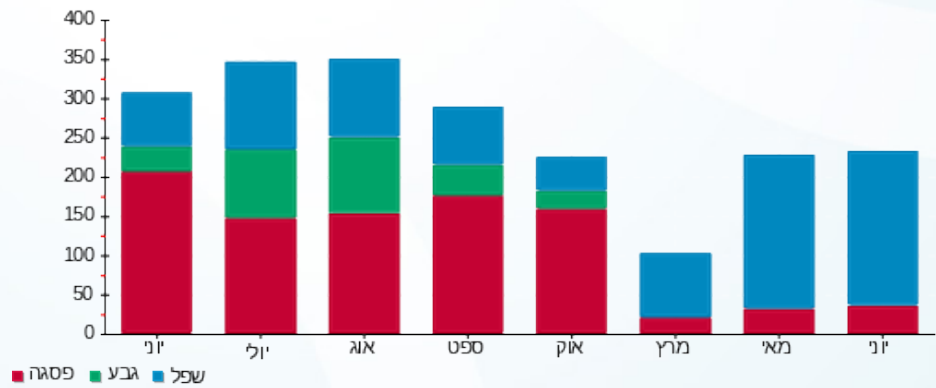



10/07/24 תאריך הפקדה:
 30/06/24 תאריך קריאה נוכחית:
 01/06/24 תאריך קריאה קודמת:

שם דייר: ח.ו.ח יעוץ רפואי בע"מ מגדל A
 שם אתר: קניון קרית אונו משולב

לקוח/ה נכבד/ה, אנו מתכבדים להגיש את חישוב צריכת החשמל לתקופה 01/06/24 - 30/06/24:

ח.ו.ח יעוץ רפואי בע"מ מגדל 1 - (0x0)23044917 - A

| סוג תעריף | סוג צריכה | קריאה קודמת | קריאה נוכחית | סה"כ צריכה בקוט"ש | מחיר לקוט"ש בא"ג | סה"כ לתשלום |
|--------------------------|-----------|-------------|--------------|-------------------|------------------|-------------|
| פרטי חשבון עבור תאריכים: | | | | | | |
| 777 | פסגה | 01/06/24 | 30/06/24 | 59.20 | 142.11 | 84.13 ₪ |
| 778 | גבע | 0.00 | 0.00 | 0.00 | 41.88 | 0.00 ₪ |
| 779 | שפל | 275.00 | 368.90 | 93.90 | 41.88 | 39.33 ₪ |

סה"כ לדייר:

| פסגה | גבע | שפל | סה"כ | שיא ביקוש |
|---------|--------|---------|----------|-----------|
| 59.20 | 0.00 | 93.90 | 153.10 | 1.95 |
| 84.13 ₪ | 0.00 ₪ | 39.33 ₪ | 123.45 ₪ | |

סה"כ צריכה
 סה"כ לתשלום

| | | |
|----------|----------------------------------|--------------|
| 0.00 ₪ | תשלום קבוע | |
| 0.00 ₪ | תשלום עבור גודל חיבור בKVA (0x0) | |
| 123.45 ₪ | סה"כ לתשלום | לא כולל מע"מ |

התפלגות חיוב בש"ח לפי תע"ז

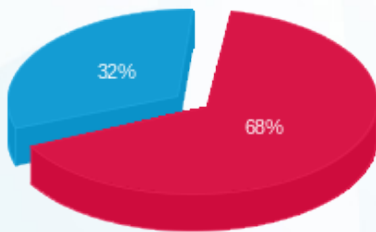

פסגה (84.13 ₪)
 גבע (0.00 ₪)
 שפל (39.33 ₪)

הסטוריית צריכה בקוט"ש

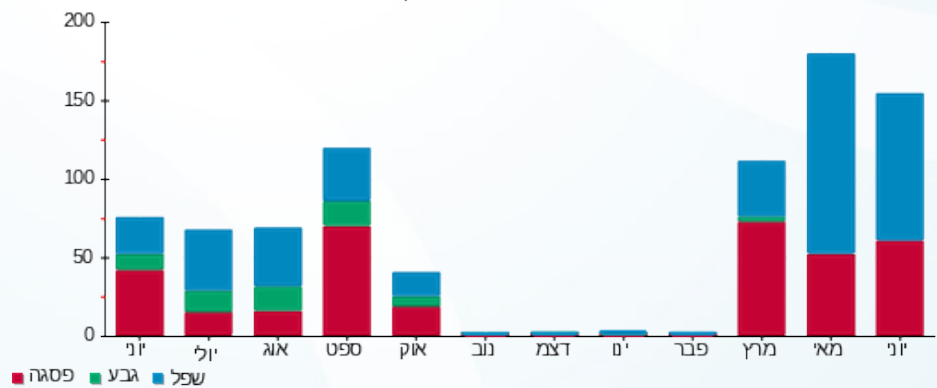

10/07/24 תאריך הפקה:
 30/06/24 תאריך קריאה נוכחית:
 01/06/24 תאריך קריאה קודמת:

שם דייר: טוטאל פיטנס
 שם אתר: קניון קרית אונו משולב

לקוח/ה נכבד/ה, אנו מתכבדים להגיש את חישוב צריכת החשמל לתקופה 01/06/24 - 30/06/24:

טוטאל פיטנס - 1 - 16193860(0x0)

| סה"כ לתשלום | מחיר לקוט"ש בא"ג | סה"כ צריכה בקוט"ש | קריאה נוכחית | קריאה קודמת | סוג צריכה | סוג תעריף |
|-------------|------------------|-------------------|--------------|-------------|--------------------------|-----------|
| | | | 30/06/24 | 01/06/24 | פרטי חשבון עבור תאריכים: | |
| 113.44 ₪ | 142.11 | 79.82 | 18,873.32 | 18,793.50 | פסגה | 777 |
| 0.00 ₪ | 41.88 | 0.00 | 2,128.40 | 2,128.40 | גבע | 778 |
| 113.45 ₪ | 41.88 | 270.89 | 7,279.19 | 7,008.30 | שפל | 779 |

סה"כ לדייר:

| שיא ביקוש | סה"כ | שפל | גבע | פסגה |
|-----------|----------|----------|--------|----------|
| 1.68 | 350.71 | 270.89 | 0.00 | 79.82 |
| | 226.88 ₪ | 113.45 ₪ | 0.00 ₪ | 113.44 ₪ |

סה"כ צריכה
 סה"כ לתשלום

| | | |
|----------|----------------------------------|--------------|
| 0.00 ₪ | תשלום קבוע | |
| 0.00 ₪ | תשלום עבור גודל חיבור בKVA (0x0) | |
| 226.88 ₪ | סה"כ לתשלום | לא כולל מע"מ |

10/07/24 תאריך הפקה:
 30/06/24 תאריך קריאה נוכחית:
 01/06/24 תאריך קריאה קודמת:

שם דייר: יח שאיבה מנדפים - סופרמרקט
 שם אתר: קניון קרית אונו משולב

לקוח/ה נכבד/ה, אנו מתכבדים להגיש את חישוב צריכת החשמל לתקופה 01/06/24 - 30/06/24:

יח שאיבה מנדפים - סופרמרקט - 2 - 23044905(0x0)

| סוג תעריף | סוג צריכה | קריאה קודמת | קריאה נוכחית | סה"כ צריכה בקוט"ש | מחיר לקוט"ש בא"ג | סה"כ לתשלום |
|--------------------------|-----------|-------------|--------------|-------------------|------------------|-------------|
| פרטי חשבון עבור תאריכים: | | | | | | |
| 777 | פסגה | 01/06/24 | 30/06/24 | 14.00 | 142.11 | 19.90 ₪ |
| 778 | גבע | 0.00 | 0.00 | 0.00 | 41.88 | 0.00 ₪ |
| 779 | שפל | 1,059.80 | 1,122.70 | 62.90 | 41.88 | 26.34 ₪ |

סה"כ לדייר:

| פסגה | גבע | שפל | סה"כ | שיא ביקוש |
|---------|--------|---------|---------|-----------|
| 14.00 | 0.00 | 62.90 | 76.90 | 1.31 |
| 19.90 ₪ | 0.00 ₪ | 26.34 ₪ | 46.24 ₪ | |

סה"כ צריכה
 סה"כ לתשלום

| | | |
|---------|----------------------------------|--------------|
| 0.00 ₪ | תשלום קבוע | |
| 0.00 ₪ | תשלום עבור גודל חיבור בKVA (0x0) | |
| 46.24 ₪ | סה"כ לתשלום | לא כולל מע"מ |

התפלגות חיוב בש"ח לפי תעו"ז

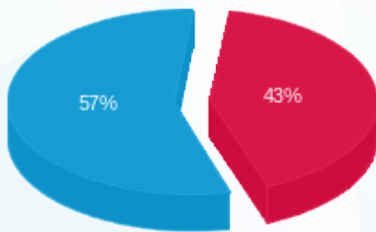

פסגה (19.90 ₪)
 גבע (0.00 ₪)
 שפל (26.34 ₪)

הסטוריית צריכה בקוט"ש

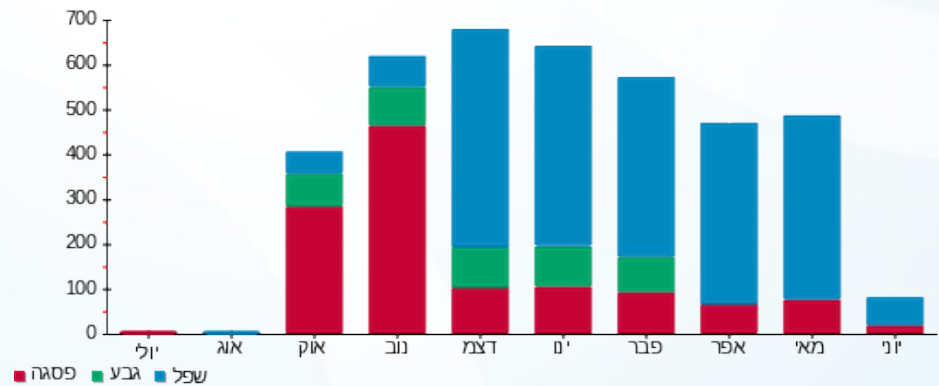

10/07/24 תאריך הפקדה:
 30/06/24 תאריך קריאה נוכחית:
 01/06/24 תאריך קריאה קודמת:

שם דייר: כללית - רפואת ילדים קומה 5 f4
 שם אתר: קניון קרית אונו משולב

לקוח/ה נכבד/ה, אנו מתכבדים להגיש את חישוב צריכת החשמל לתקופה 01/06/24 - 30/06/24:

כללית - רפואת ילדים קומה 4 - (0x0)23044917 - f4 5

| סה"כ לתשלום | מחיר לקוט"ש בא"ג | סה"כ צריכה בקוט"ש | קריאה נוכחית | קריאה קודמת | סוג צריכה | סוג תעריף |
|-------------|------------------|-------------------|--------------|-------------|-----------|--------------------------|
| | | | 30/06/24 | 01/06/24 | | פרטי חשבון עבור תאריכים: |
| ₪ 5.12 | 142.11 | 3.60 | 10.20 | 6.60 | פסגה | 777 |
| ₪ 0.00 | 41.88 | 0.00 | 0.00 | 0.00 | גבע | 778 |
| ₪ 33.23 | 41.88 | 79.35 | 212.50 | 133.15 | שפל | 779 |

סה"כ לדייר:

| שיא ביקוש | סה"כ | שפל | גבע | פסגה |
|-----------|---------|---------|--------|--------|
| 0.64 | 82.95 | 79.35 | 0.00 | 3.60 |
| | ₪ 38.35 | ₪ 33.23 | ₪ 0.00 | ₪ 5.12 |

סה"כ צריכה
 סה"כ לתשלום

| | | |
|---------|---|---------------------|
| ₪ 0.00 | תשלום קבוע | |
| ₪ 0.00 | תשלום עבור גודל חיבור בKVA (0x0) | |
| ₪ 38.35 | סה"כ לתשלום | לא כולל מע"מ |

התפלגות חיוב בש"ח לפי תעו"ז

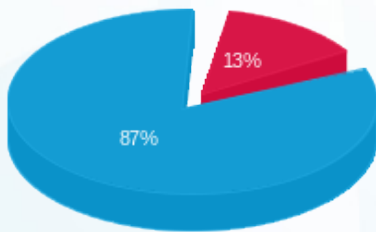

פסגה (₪ 5.12)
 גבע (₪ 0.00)
 שפל (₪ 33.23)

הסטוריית צריכה בקוט"ש

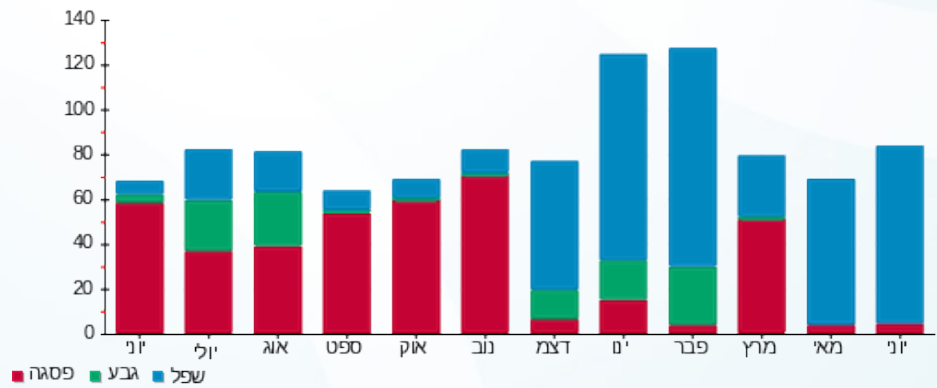



10/07/24 תאריך הפקה:
 30/06/24 תאריך קריאה נוכחית:
 01/06/24 תאריך קריאה קודמת:

שם דייר: כללית מרפאה ילדים קומה 8
 שם אתר: קניון קרית אונו משולב

לקוח/ה נכבד/ה, אנו מתכבדים להגיש את חישוב צריכת החשמל לתקופה **01/06/24 - 30/06/24**:

כללית מרפאה ילדים קומה 8 - 2 - 23044916(0x0)

| סה"כ לתשלום | מחיר לקוט"ש בא"ג | סה"כ צריכה בקוט"ש | קריאה נוכחית | קריאה קודמת | סוג צריכה | סוג תעריף |
|-------------|------------------|-------------------|--------------|-------------|-----------|--------------------------|
| | | | 30/06/24 | 01/06/24 | | פרטי חשבון עבור תאריכים: |
| ₪ 396.63 | 142.11 | 279.10 | 854.70 | 575.60 | פסגה | 777 |
| ₪ 0.00 | 41.88 | 0.00 | 0.00 | 0.00 | גבע | 778 |
| ₪ 929.19 | 41.88 | 2,218.70 | 7,686.30 | 5,467.60 | שפל | 779 |

סה"כ לדייר:

| שיא ביקוש | סה"כ | שפל | גבע | פסגה |
|-----------|------------|----------|--------|----------|
| 10.56 | 2,497.80 | 2,218.70 | 0.00 | 279.10 |
| | ₪ 1,325.82 | ₪ 929.19 | ₪ 0.00 | ₪ 396.63 |

סה"כ צריכה
 סה"כ לתשלום

| | | |
|------------|---|---------------------|
| ₪ 0.00 | תשלום קבוע | |
| ₪ 0.00 | תשלום עבור גודל חיבור בKVA (0x0) | |
| ₪ 1,325.82 | סה"כ לתשלום | לא כולל מע"מ |

התפלגות חיוב בש"ח לפי תע"ז

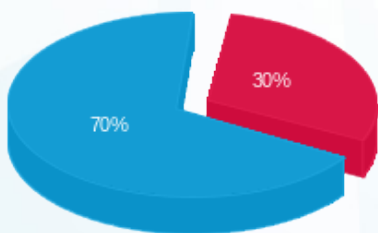

פסגה (₪ 396.63) 70%
 גבע (₪ 0.00)
 שפל (₪ 929.19) 30%

הסטוריית צריכה בקוט"ש

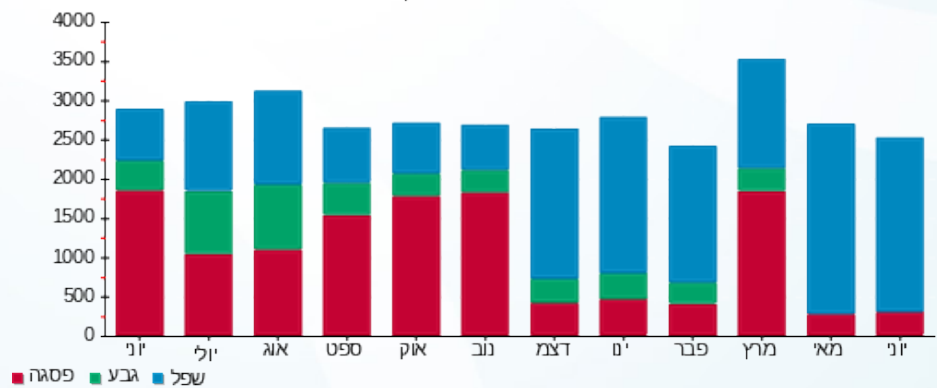



10/07/24 תאריך הפקדה:
 30/06/24 תאריך קריאה נוכחית:
 01/06/24 תאריך קריאה קודמת:

שם דייר: ל.ח. מ"א (חימום) - קומה 04 f8
 שם אתר: קניון קרית אונו משולב

לקוח/ה נכבד/ה, אנו מתכבדים להגיש את חישוב צריכת החשמל לתקופה 01/06/24 - 30/06/24:

ל.ח. מ"א (חימום) - קומה 2 - 23044908 (0x0) f8 04

| סוג תעריף | סוג צריכה | קריאה קודמת | קריאה נוכחית | סה"כ צריכה בקוט"ש | מחיר לקוט"ש בא"ג | סה"כ לתשלום |
|--------------------------|-----------|-------------|--------------|-------------------|------------------|-------------|
| פרטי חשבון עבור תאריכים: | | | | | | |
| 777 | פסגה | 01/06/24 | 30/06/24 | 166.40 | 142.11 | 236.47 ₪ |
| 778 | גבע | 0.00 | 0.00 | 0.00 | 41.88 | 0.00 ₪ |
| 779 | שפל | 2,454.80 | 3,731.00 | 1,276.20 | 41.88 | 534.47 ₪ |

סה"כ לדייר:

| פסגה | גבע | שפל | סה"כ | שיא ביקוש |
|----------|--------|----------|----------|-----------|
| 166.40 | 0.00 | 1,276.20 | 1,442.60 | 6.32 |
| 236.47 ₪ | 0.00 ₪ | 534.47 ₪ | 770.94 ₪ | |

סה"כ צריכה
 סה"כ לתשלום

| | | |
|----------|----------------------------------|--------------|
| 0.00 ₪ | תשלום קבוע | |
| 0.00 ₪ | תשלום עבור גודל חיבור בKVA (0x0) | |
| 770.94 ₪ | סה"כ לתשלום | לא כולל מע"מ |

התפלגות חיוב בש"ח לפי תעו"ז

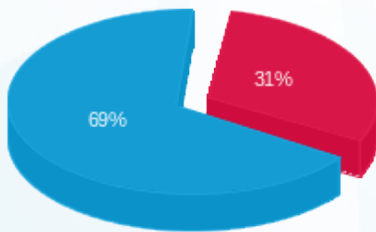

■ פסגה (236.47 ₪)
 ■ גבע (0.00 ₪)
 ■ שפל (534.47 ₪)

הסטוריית צריכה בקוט"ש

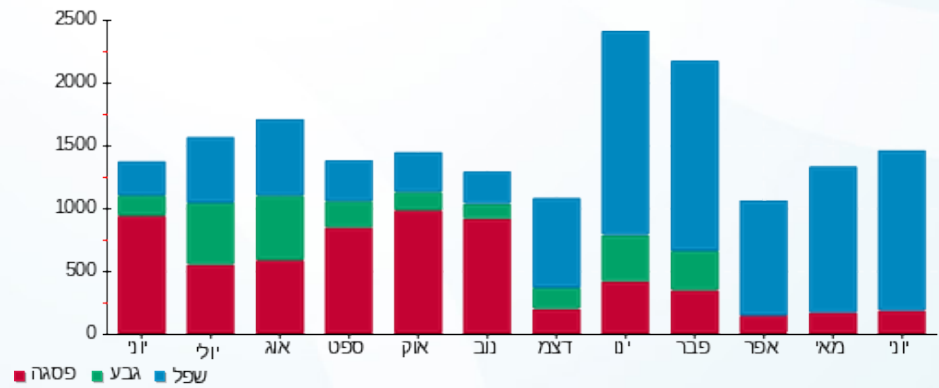



10/07/24 תאריך הפקדה:
 30/06/24 תאריך קריאה נוכחית:
 01/06/24 תאריך קריאה קודמת:

שם דייר: מאיה צוברי
 שם אתר: קניון קרית אונו משולב

לקוח/ה נכבד/ה, אנו מתכבדים להגיש את חישוב צריכת החשמל לתקופה 01/06/24 - 30/06/24:

מאיה צוברי - 2 - (0x0)23044915

| סוג תעריף | סוג צריכה | קריאה קודמת | קריאה נוכחית | סה"כ צריכה בקוט"ש | מחיר לקוט"ש בא"ג | סה"כ לתשלום |
|--------------------------|-----------|-------------|--------------|-------------------|------------------|-------------|
| פרטי חשבון עבור תאריכים: | | | | | | |
| 777 | פסגה | 01/06/24 | 30/06/24 | 110.55 | 142.11 | 157.10 ₪ |
| 778 | גבע | 0.00 | 0.00 | 0.00 | 41.88 | 0.00 ₪ |
| 779 | שפל | 1,158.85 | 1,556.80 | 397.95 | 41.88 | 166.66 ₪ |

סה"כ לדייר:

| פסגה | גבע | שפל | סה"כ | שיא ביקוש |
|----------|--------|----------|----------|-----------|
| 110.55 | 0.00 | 397.95 | 508.50 | 3.59 |
| 157.10 ₪ | 0.00 ₪ | 166.66 ₪ | 323.76 ₪ | |

סה"כ צריכה
 סה"כ לתשלום

| | | |
|----------|----------------------------------|--------------|
| 0.00 ₪ | תשלום קבוע | |
| 0.00 ₪ | תשלום עבור גודל חיבור בKVA (0x0) | |
| 323.76 ₪ | סה"כ לתשלום | לא כולל מע"מ |

התפלגות חיוב בש"ח לפי תע"ז

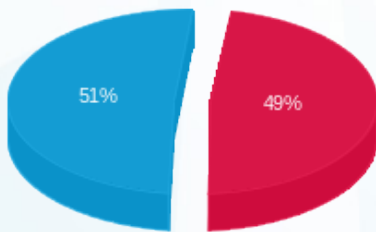

■ פסגה (157.10 ₪)
 ■ גבע (0.00 ₪)
 ■ שפל (166.66 ₪)

הסטוריית צריכה בקוט"ש

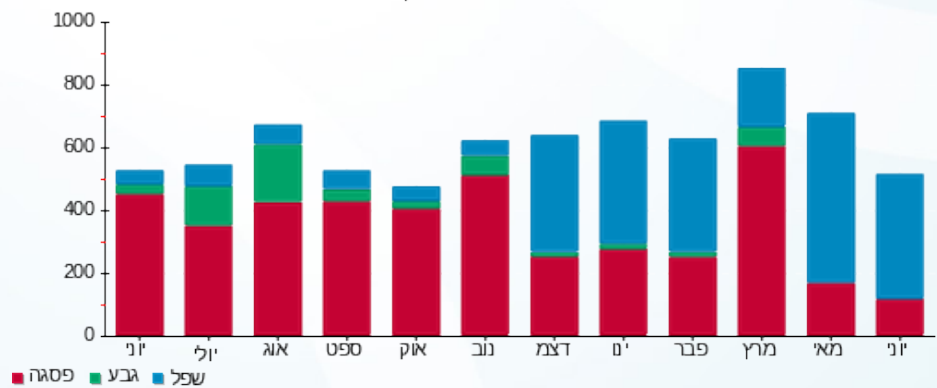



10/07/24

תאריך הפקדה:

30/06/24

תאריך קריאה נוכחית:

01/06/24

תאריך קריאה קודמת:

שם דייר: מדטון

שם אתר: קניון קרית אונו משולב

לקוח/ה נכבד/ה, אנו מתכבדים להגיש את חישוב צריכת החשמל לתקופה 01/06/24 - 30/06/24:

מדטון - 4 - 23044915(0x0)

| סוג תעריף | סוג צריכה | קריאה קודמת | קריאה נוכחית | סה"כ צריכה בקוט"ש | מחיר לקוט"ש בא"ג | סה"כ לתשלום |
|--------------------------|-----------|-------------|--------------|-------------------|------------------|-------------|
| פרטי חשבון עבור תאריכים: | | | | | | |
| 777 | פסגה | 01/06/24 | 30/06/24 | 37.55 | 142.11 | ₪ 53.36 |
| 778 | גבע | 0.00 | 0.00 | 0.00 | 41.88 | ₪ 0.00 |
| 779 | שפל | 760.15 | 1,129.50 | 369.35 | 41.88 | ₪ 154.68 |

סה"כ לדיר:

| פסגה | גבע | שפל | סה"כ | שיא ביקוש |
|---------|--------|----------|----------|-----------|
| 37.55 | 0.00 | 369.35 | 406.90 | 2.58 |
| ₪ 53.36 | ₪ 0.00 | ₪ 154.68 | ₪ 208.05 | |

סה"כ צריכה

סה"כ לתשלום

| | | |
|----------|----------------------------------|--------------|
| ₪ 0.00 | תשלום קבוע | |
| ₪ 0.00 | תשלום עבור גודל חיבור בKVA (0x0) | |
| ₪ 208.05 | סה"כ לתשלום | לא כולל מע"מ |

התפלגות חיוב בש"ח לפי תע"ז

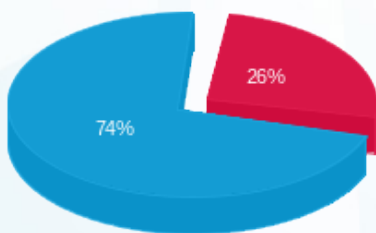

- פסגה (₪ 53.36) - 74%
- גבע (₪ 0.00) - 1%
- שפל (₪ 154.68) - 25%

הסטוריית צריכה בקוט"ש

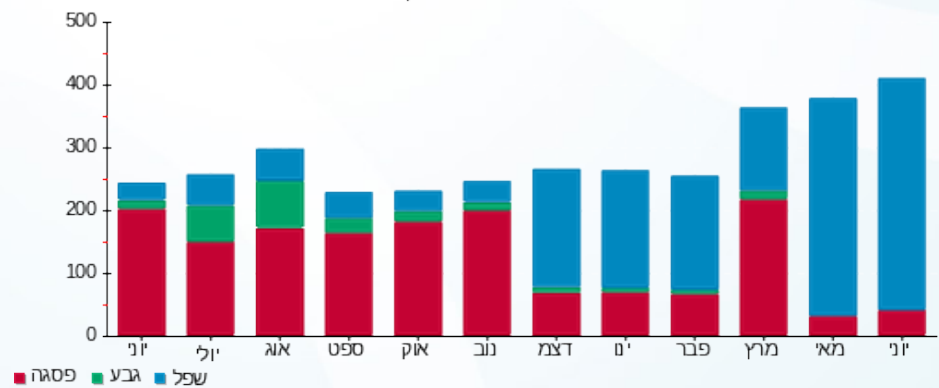

- פסגה
- גבע
- שפל





10/07/24 תאריך הפקה:
 30/06/24 תאריך קריאה נוכחית:
 01/06/24 תאריך קריאה קודמת:

שם דייר: מי אונו הנדסה
 שם אתר: קניון קרית אונו משולב

לקוח/ה נכבד/ה, אנו מתכבדים להגיש את חישוב צריכת החשמל לתקופה 01/06/24 - 30/06/24:

מי אונו הנדסה - 2 - 23044911(0x0)

| סה"כ לתשלום | מחיר לקוט"ש בא"ג | סה"כ צריכה בקוט"ש | קריאה נוכחית | קריאה קודמת | סוג צריכה | סוג תעריף |
|-------------|------------------|-------------------|--------------|-------------|--------------------------|-----------|
| | | | 30/06/24 | 01/06/24 | פרטי חשבון עבור תאריכים: | |
| 100.83 ₪ | 142.11 | 70.95 | 219.15 | 148.20 | פסגה | 777 |
| 0.00 ₪ | 41.88 | 0.00 | 0.00 | 0.00 | גבע | 778 |
| 232.89 ₪ | 41.88 | 556.10 | 1,786.20 | 1,230.10 | שפל | 779 |

סה"כ לדיר:

| שיא ביקוש | סה"כ | שפל | גבע | פסגה |
|-----------|----------|----------|--------|----------|
| 4.18 | 627.05 | 556.10 | 0.00 | 70.95 |
| | 333.72 ₪ | 232.89 ₪ | 0.00 ₪ | 100.83 ₪ |

סה"כ צריכה
 סה"כ לתשלום

| | | |
|----------|---|---------------------|
| 0.00 ₪ | תשלום קבוע | |
| 0.00 ₪ | תשלום עבור גודל חיבור בKVA (0x0) | |
| 333.72 ₪ | סה"כ לתשלום | לא כולל מע"מ |

התפלגות חיוב בש"ח לפי תעו"ז

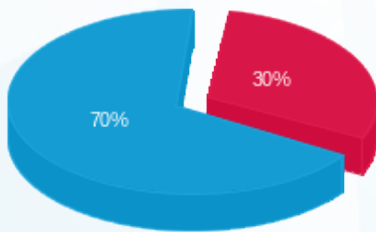

■ פסגה (100.83 ₪)
 ■ גבע (0.00 ₪)
 ■ שפל (232.89 ₪)

הסטוריית צריכה בקוט"ש

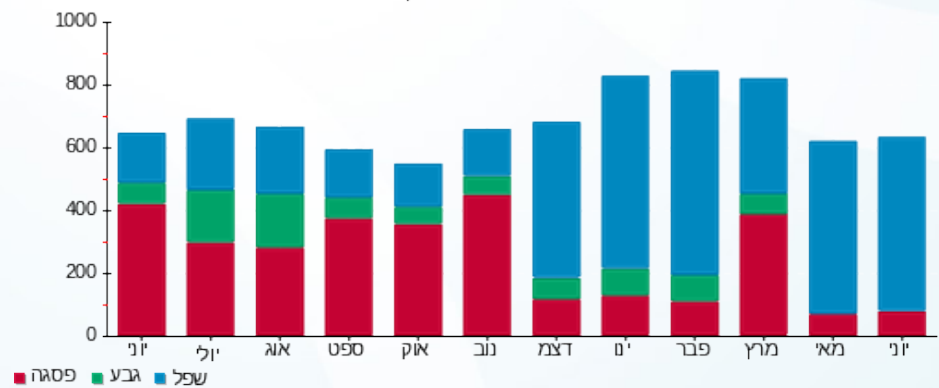



10/07/24 תאריך הפקה:
 30/06/24 תאריך קריאה נוכחית:
 01/06/24 תאריך קריאה קודמת:

שם דייר: מי אונו שרות לקוחות קומה 1
 שם אתר: קניון קרית אונו משולב

לקוח/ה נכבד/ה, אנו מתכבדים להגיש את חישוב צריכת החשמל לתקופה 01/06/24 - 30/06/24:

מי אונו שרות לקוחות קומה 1 - 3 - 23044916 (0x0)

| סה"כ לתשלום | מחיר לקוט"ש בא"ג | סה"כ צריכה בקוט"ש | קריאה נוכחית | קריאה קודמת | סוג צריכה | סוג תעריף |
|-------------|------------------|-------------------|--------------|-------------|-----------|--------------------------|
| | | | 30/06/24 | 01/06/24 | | פרטי חשבון עבור תאריכים: |
| ₪ 64.23 | 142.11 | 45.20 | 136.40 | 91.20 | פסגה | 777 |
| ₪ 0.00 | 41.88 | 0.00 | 0.00 | 0.00 | גבע | 778 |
| ₪ 174.24 | 41.88 | 416.05 | 1,383.10 | 967.05 | שפל | 779 |

סה"כ לדייר:

| שיא ביקוש | סה"כ | שפל | גבע | פסגה |
|-----------|----------|----------|--------|---------|
| 2.08 | 461.25 | 416.05 | 0.00 | 45.20 |
| | ₪ 238.48 | ₪ 174.24 | ₪ 0.00 | ₪ 64.23 |

סה"כ צריכה
 סה"כ לתשלום

| | | |
|----------|---|---------------------|
| ₪ 0.00 | תשלום קבוע | |
| ₪ 0.00 | תשלום עבור גודל חיבור בKVA (0x0) | |
| ₪ 238.48 | סה"כ לתשלום | לא כולל מע"מ |

התפלגות חיוב בש"ח לפי תעו"ז

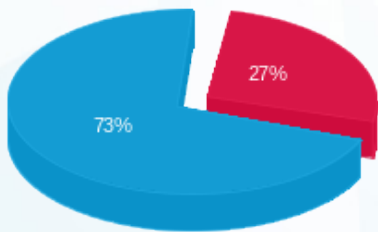

פסגה (₪ 64.23) ■
 גבע (₪ 0.00) ■
 שפל (₪ 174.24) ■

הסטוריית צריכה בקוט"ש

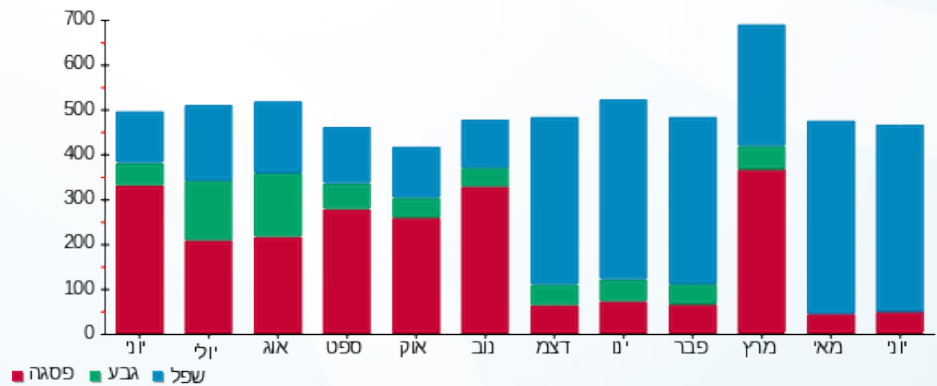

פסגה ■ גבע ■ שפל



10/07/24 תאריך הפקה:
 30/06/24 תאריך קריאה נוכחית:
 01/06/24 תאריך קריאה קודמת:

שם דייר: מכבי קומה 2 (מ"א)
 שם אתר: קניון קרית אונו משולב

לקוח/ה נכבד/ה, אנו מתכבדים להגיש את חישוב צריכת החשמל לתקופה 01/06/24 - 30/06/24:

מכבי קומה 2 (מ"א) - 4 - 23044907(0x0)

| סוג תעריף | סוג צריכה | קריאה קודמת | קריאה נוכחית | סה"כ צריכה בקוט"ש | מחיר לקוט"ש בא"ג | סה"כ לתשלום |
|--------------------------|-----------|-------------|--------------|-------------------|------------------|-------------|
| פרטי חשבון עבור תאריכים: | | | | | | |
| 777 | פסגה | 01/06/24 | 30/06/24 | 290.00 | 142.11 | 412.12 ₪ |
| 778 | גבע | 0.00 | 0.00 | 0.00 | 41.88 | 0.00 ₪ |
| 779 | שפל | 2,793.80 | 4,081.00 | 1,287.20 | 41.88 | 539.08 ₪ |

סה"כ לדייר:

| פסגה | גבע | שפל | סה"כ | שיא ביקוש |
|----------|--------|----------|----------|-----------|
| 290.00 | 0.00 | 1,287.20 | 1,577.20 | 8.00 |
| 412.12 ₪ | 0.00 ₪ | 539.08 ₪ | 951.20 ₪ | |

סה"כ צריכה
 סה"כ לתשלום

| | | |
|----------|----------------------------------|--------------|
| 0.00 ₪ | תשלום קבוע | |
| 0.00 ₪ | תשלום עבור גודל חיבור בKVA (0x0) | |
| 951.20 ₪ | סה"כ לתשלום | לא כולל מע"מ |

התפלגות חיוב בש"ח לפי תע"ז

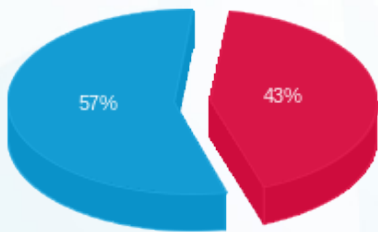

פסגה (412.12 ₪) 57%
 גבע (0.00 ₪)
 שפל (539.08 ₪) 43%

הסטוריית צריכה בקוט"ש

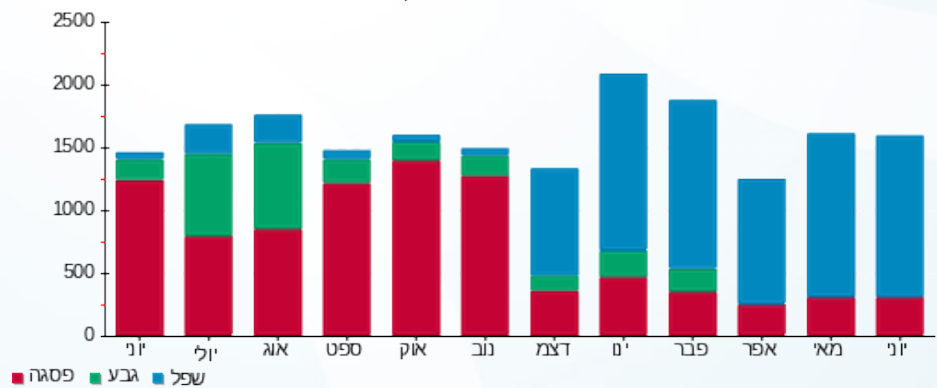



10/07/24

תאריך הפקדה:

שם דייר: מכבי קומה 3 (מ"א)
שם אתר: קניון קרית אונו משולב

30/06/24

תאריך קריאה נוכחית:

01/06/24

תאריך קריאה קודמת:

לקוח/ה נכבד/ה, אנו מתכבדים להגיש את חישוב צריכת החשמל לתקופה **01/06/24 - 30/06/24**:

מכבי קומה 3 (מ"א) - 1 - 23044908(0x0)

| סוג תעריף | סוג צריכה | קריאה קודמת | קריאה נוכחית | סה"כ צריכה בקוט"ש | מחיר לקוט"ש בא"ג | סה"כ לתשלום |
|--------------------------|-----------|-------------|--------------|-------------------|------------------|-------------|
| פרטי חשבון עבור תאריכים: | | | | | | |
| 777 | פסגה | 01/06/24 | 30/06/24 | 440.60 | 142.11 | 626.14 ₪ |
| 778 | גבע | 0.00 | 0.00 | 0.00 | 41.88 | 0.00 ₪ |
| 779 | שפל | 4,154.60 | 6,070.60 | 1,916.00 | 41.88 | 802.42 ₪ |

סה"כ לדייר:

| פסגה | גבע | שפל | סה"כ | שיא ביקוש |
|----------|--------|----------|------------|-----------|
| 440.60 | 0.00 | 1,916.00 | 2,356.60 | 8.95 |
| 626.14 ₪ | 0.00 ₪ | 802.42 ₪ | 1,428.56 ₪ | |

סה"כ צריכה

סה"כ לתשלום

| | | |
|------------|---|---------------------|
| 0.00 ₪ | תשלום קבוע | |
| 0.00 ₪ | תשלום עבור גודל חיבור בKVA (0x0) | |
| 1,428.56 ₪ | סה"כ לתשלום | לא כולל מע"מ |

התפלגות חיוב בש"ח לפי תעו"ז

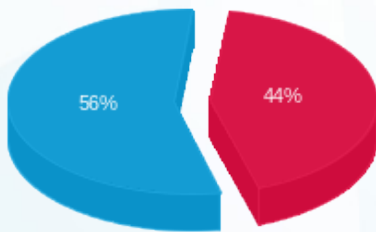

- פסגה (626.14 ₪) - 56%
- גבע (0.00 ₪) - 0%
- שפל (802.42 ₪) - 44%

הסטוריית צריכה בקוט"ש

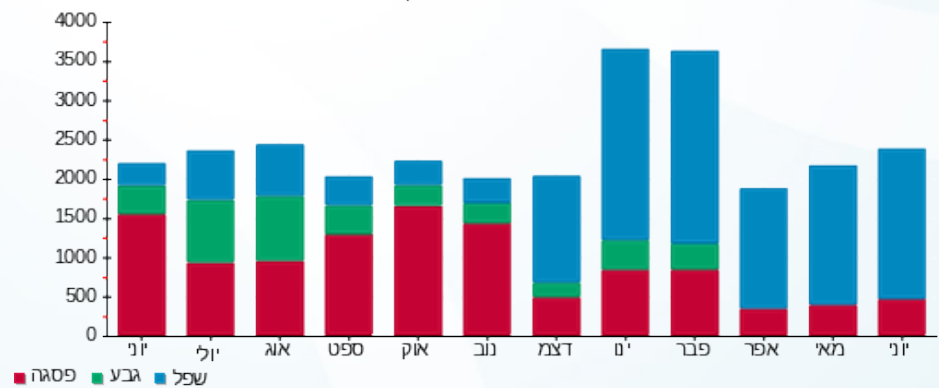

10/07/24 תאריך הפקה:
 30/06/24 תאריך קריאה נוכחית:
 01/06/24 תאריך קריאה קודמת:

שם דייר: מכון השמיעה הישראלי בע"מ
שם אתר: קניון קרית אונו משולב

לקוח/ה נכבד/ה, אנו מתכבדים להגיש את חישוב צריכת החשמל לתקופה 01/06/24 - 30/06/24:

מכון השמיעה הישראלי בע"מ - 2 - 23044912(0x0)

| סוג תעריף | סוג צריכה | קריאה קודמת | קריאה נוכחית | סה"כ צריכה בקוט"ש | מחיר לקוט"ש בא"ג | סה"כ לתשלום |
|--------------------------|-----------|-------------|--------------|-------------------|------------------|-------------|
| פרטי חשבון עבור תאריכים: | | | | | | |
| 777 | פסגה | 01/06/24 | 30/06/24 | 30.30 | 142.11 | 43.06 ₪ |
| 778 | גבע | 0.00 | 0.00 | 0.00 | 41.88 | 0.00 ₪ |
| 779 | שפל | 578.70 | 856.05 | 277.35 | 41.88 | 116.15 ₪ |

סה"כ לדייר:

| פסגה | גבע | שפל | סה"כ | שיא ביקוש |
|---------|--------|----------|----------|-----------|
| 30.30 | 0.00 | 277.35 | 307.65 | 2.30 |
| 43.06 ₪ | 0.00 ₪ | 116.15 ₪ | 159.21 ₪ | |

סה"כ צריכה
סה"כ לתשלום

| | | |
|----------|---|---------------------|
| 0.00 ₪ | תשלום קבוע | |
| 0.00 ₪ | תשלום עבור גודל חיבור בKVA (0x0) | |
| 159.21 ₪ | סה"כ לתשלום | לא כולל מע"מ |

התפלגות חיוב בש"ח לפי תע"ז

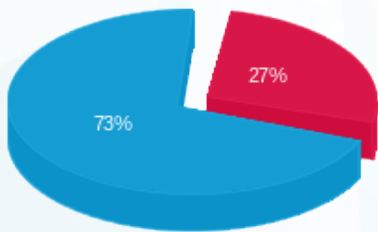

■ פסגה (43.06 ₪)
 ■ גבע (0.00 ₪)
 ■ שפל (116.15 ₪)

הסטוריית צריכה בקוט"ש

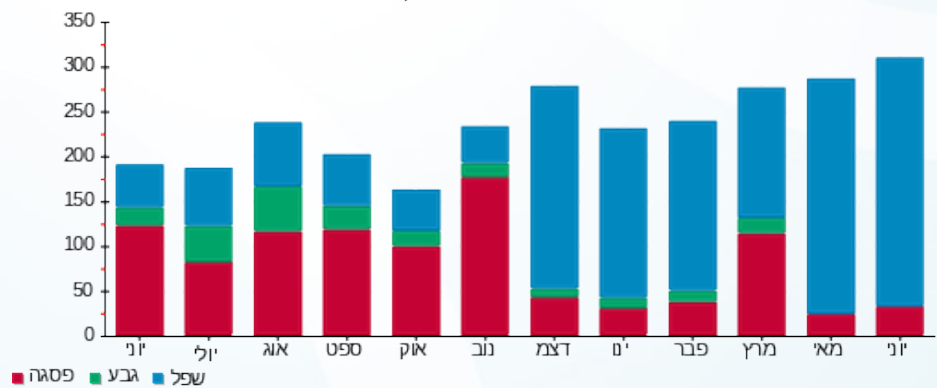

■ פסגה ■ גבע ■ שפל



10/07/24

תאריך הפקדה:

30/06/24

תאריך קריאה נוכחית:

01/06/24

תאריך קריאה קודמת:

שם דייר: ממוגרף מא
שם אתר: קניון קרית אונו משולב

לקוח/ה נכבד/ה, אנו מתכבדים להגיש את חישוב צריכת החשמל לתקופה 01/06/24 - 30/06/24:

ממוגרף מא - 2 - 16092152(0x0)

| סה"כ לתשלום | מחיר לקוט"ש בא"ג | סה"כ צריכה בקוט"ש | קריאה נוכחית | קריאה קודמת | סוג צריכה | סוג תעריף |
|-------------|------------------|-------------------|--------------|-------------|-----------|--------------------------|
| | | | 30/06/24 | 01/06/24 | | פרטי חשבון עבור תאריכים: |
| 43.33 ₪ | 142.11 | 30.49 | 5,884.79 | 5,854.30 | פסגה | 777 |
| 0.00 ₪ | 41.88 | 0.00 | 1,930.30 | 1,930.30 | גבע | 778 |
| 83.45 ₪ | 41.88 | 199.25 | 5,867.55 | 5,668.30 | שפל | 779 |

סה"כ לדייר:

| שיא ביקוש | סה"כ | שפל | גבע | פסגה |
|-----------|----------|---------|--------|---------|
| 0.84 | 229.74 | 199.25 | 0.00 | 30.49 |
| | 126.78 ₪ | 83.45 ₪ | 0.00 ₪ | 43.33 ₪ |

סה"כ צריכה

סה"כ לתשלום

| | | |
|----------|----------------------------------|--------------|
| 0.00 ₪ | תשלום קבוע | |
| 0.00 ₪ | תשלום עבור גודל חיבור בKVA (0x0) | |
| 126.78 ₪ | סה"כ לתשלום | לא כולל מע"מ |





10/07/24

תאריך הפקדה:

30/06/24

תאריך קריאה נוכחית:

01/06/24

תאריך קריאה קודמת:

שם דייר: מנדף ג'פניקה
שם אתר: קניון קרית אונו משולב

לקוח/ה נכבד/ה, אנו מתכבדים להגיש את חישוב צריכת החשמל לתקופה 01/06/24 - 30/06/24:

מנדף ג'פניקה - 1 - 14152617(0x0)

| סוג תעריף | סוג צריכה | קריאה קודמת | קריאה נוכחית | סה"כ צריכה בקוט"ש | מחיר לקוט"ש בא"ג | סה"כ לתשלום |
|-----------|-----------|-------------|--------------|-------------------|------------------|-------------|
| | | 01/06/24 | 30/06/24 | | | |
| 777 | פסגה | 107,079.46 | 108,153.76 | 1,074.30 | 142.11 | 1,526.69 ₪ |
| 778 | גבע | 64,689.60 | 64,689.60 | 0.00 | 41.88 | 0.00 ₪ |
| 779 | שפל | 163,420.12 | 166,898.02 | 3,477.90 | 41.88 | 1,456.54 ₪ |

סה"כ לדייר:

| פסגה | גבע | שפל | סה"כ | שיא ביקוש |
|------------|--------|------------|------------|-----------|
| 1,074.30 | 0.00 | 3,477.90 | 4,552.20 | |
| 1,526.69 ₪ | 0.00 ₪ | 1,456.54 ₪ | 2,983.23 ₪ | |

סה"כ צריכה

סה"כ לתשלום

| | | |
|------------|----------------------------------|--------------|
| 0.00 ₪ | תשלום קבוע | |
| 0.00 ₪ | תשלום עבור גודל חיבור בKVA (0x0) | |
| 2,983.23 ₪ | סה"כ לתשלום | לא כולל מע"מ |

התפלגות חיוב בש"ח לפי תע"ז

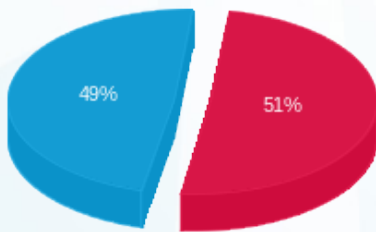

- פסגה (1,526.69 ₪)
- גבע (0.00 ₪)
- שפל (1,456.54 ₪)

הסטוריית צריכה בקוט"ש

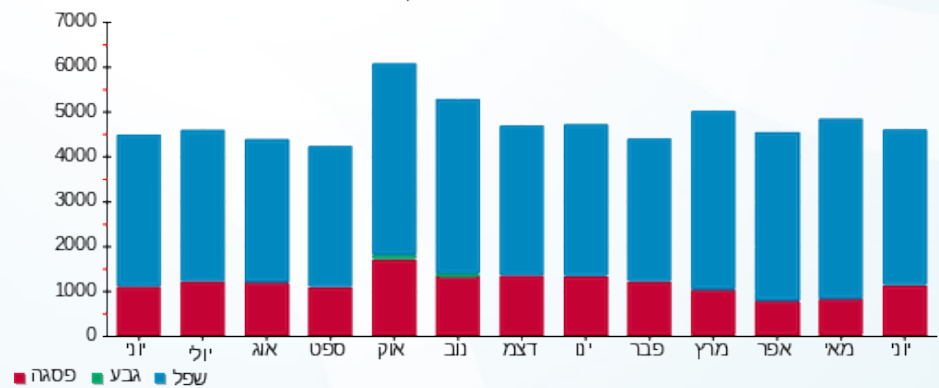



10/07/24 תאריך הפקה:
 30/06/24 תאריך קריאה נוכחית:
 01/06/24 תאריך קריאה קודמת:

שם דייר: מפוח באולינג
 שם אתר: קניון קרית אונו משולב

לקוח/ה נכבד/ה, אנו מתכבדים להגיש את חישוב צריכת החשמל לתקופה 01/06/24 - 30/06/24:

מפוח באולינג - 1 - 14158959 (0x0)

| סוג תעריף | סוג צריכה | קריאה קודמת | קריאה נוכחית | סה"כ צריכה בקוט"ש | מחיר לקוט"ש בא"ג | סה"כ לתשלום |
|--------------------------|-----------|-------------|--------------|-------------------|------------------|-------------|
| פרטי חשבון עבור תאריכים: | | | | | | |
| 777 | פסגה | 01/06/24 | 30/06/24 | 143.50 | 142.11 | 203.93 ₪ |
| 778 | גבע | 13,632.00 | 13,632.00 | 0.00 | 41.88 | 0.00 ₪ |
| 779 | שפל | 43,153.72 | 43,577.92 | 424.20 | 41.88 | 177.65 ₪ |

סה"כ לדייר:

| פסגה | גבע | שפל | סה"כ | שיא ביקוש |
|----------|--------|----------|----------|-----------|
| 143.50 | 0.00 | 424.20 | 567.70 | |
| 203.93 ₪ | 0.00 ₪ | 177.65 ₪ | 381.58 ₪ | |

סה"כ צריכה
 סה"כ לתשלום

| | | |
|----------|----------------------------------|--------------|
| 0.00 ₪ | תשלום קבוע | |
| 0.00 ₪ | תשלום עבור גודל חיבור בKVA (0x0) | |
| 381.58 ₪ | סה"כ לתשלום | לא כולל מע"מ |

התפלגות חיוב בש"ח לפי תע"ז

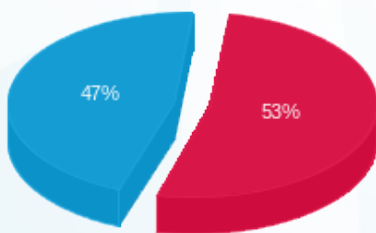

פסגה (203.93 ₪)
 גבע (0.00 ₪)
 שפל (177.65 ₪)

הסטוריית צריכה בקוט"ש

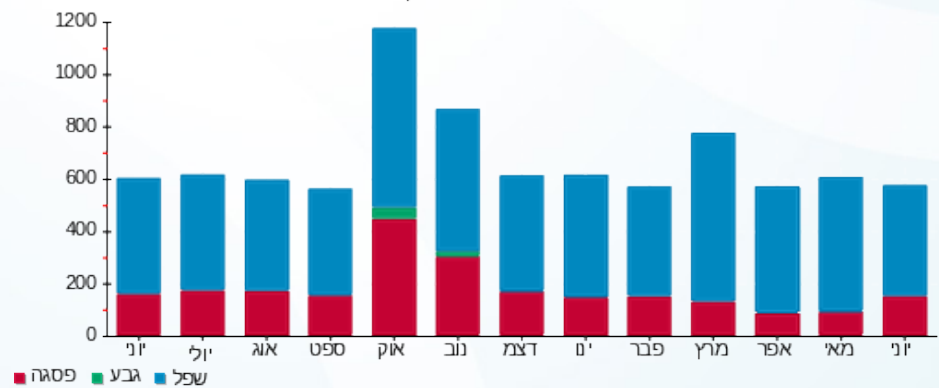

פסגה גבע שפל





10/07/24 תאריך הפקה:
 30/06/24 תאריך קריאה נוכחית:
 01/06/24 תאריך קריאה קודמת:

שם דייר: מק קפה מקדונלדס
 שם אתר: קניון קרית אונו משולב

לקוח/ה נכבד/ה, אנו מתכבדים להגיש את חישוב צריכת החשמל לתקופה 30/06/24 - 01/06/24:

מק קפה מקדונלדס - 4 - 23044919(0x0)

| סוג תעריף | סוג צריכה | קריאה קודמת | קריאה נוכחית | סה"כ צריכה בקוט"ש | מחיר לקוט"ש בא"ג | סה"כ לתשלום |
|--------------------------|-----------|-------------|--------------|-------------------|------------------|-------------|
| פרטי חשבון עבור תאריכים: | | | | | | |
| 777 | פסגה | 01/06/24 | 30/06/24 | 407.05 | 142.11 | 578.46 ₪ |
| 778 | גבע | 0.00 | 0.00 | 0.00 | 41.88 | 0.00 ₪ |
| 779 | שפל | 4,370.10 | 6,357.55 | 1,987.45 | 41.88 | 832.34 ₪ |

סה"כ לדייר:

| פסגה | גבע | שפל | סה"כ | שיא ביקוש |
|----------|--------|----------|------------|-----------|
| 407.05 | 0.00 | 1,987.45 | 2,394.50 | 11.70 |
| 578.46 ₪ | 0.00 ₪ | 832.34 ₪ | 1,410.80 ₪ | |

סה"כ צריכה

סה"כ לתשלום

| | | |
|------------|----------------------------------|--------------|
| 0.00 ₪ | תשלום קבוע | |
| 0.00 ₪ | תשלום עבור גודל חיבור בKVA (0x0) | |
| 1,410.80 ₪ | סה"כ לתשלום | לא כולל מע"מ |

התפלגות חיוב בש"ח לפי תע"ז

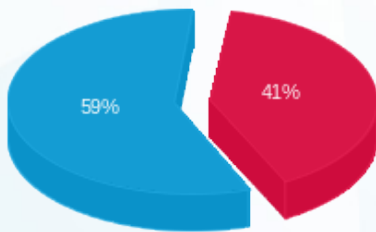

- פסגה (578.46 ₪) - 59%
- גבע (0.00 ₪)
- שפל (832.34 ₪) - 41%

הסטוריית צריכה בקוט"ש

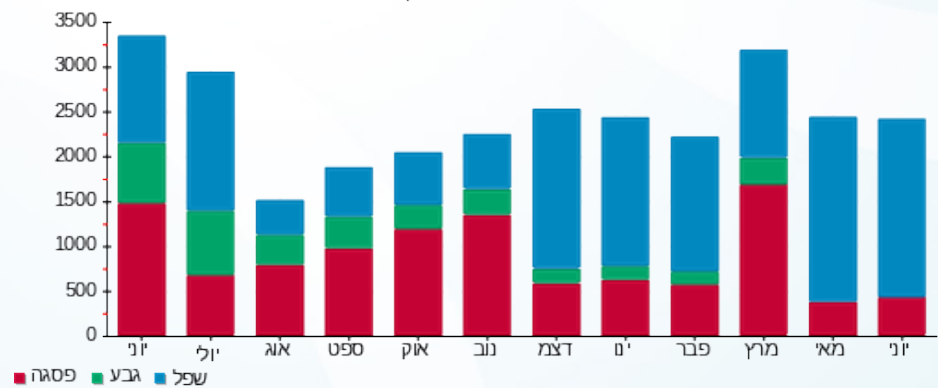



10/07/24 תאריך הפקה:
 30/06/24 תאריך קריאה נוכחית:
 01/06/24 תאריך קריאה קודמת:

שם דייר: מרכז בריאות לרגל מא
 שם אתר: קניון קרית אונו משולב

לקוח/ה נכבד/ה, אנו מתכבדים להגיש את חישוב צריכת החשמל לתקופה 01/06/24 - 30/06/24:

מרכז בריאות לרגל מא - 3 - 16092152(0x0)

| סה"כ לתשלום | מחיר לקוט"ש בא"ג | סה"כ צריכה בקוט"ש | קריאה נוכחית | קריאה קודמת | סוג צריכה | סוג תעריף |
|-------------|------------------|-------------------|--------------|-------------|--------------------------|-----------|
| | | | 30/06/24 | 01/06/24 | פרטי חשבון עבור תאריכים: | |
| 13.62 ₪ | 142.11 | 9.58 | 4,459.69 | 4,450.10 | פסגה | 777 |
| 0.00 ₪ | 41.88 | 0.00 | 896.75 | 896.75 | גבע | 778 |
| 37.81 ₪ | 41.88 | 90.27 | 4,566.52 | 4,476.25 | שפל | 779 |

סה"כ לדייר:

| שיא ביקוש | סה"כ | שפל | גבע | פסגה |
|-----------|---------|---------|--------|---------|
| 0.50 | 99.85 | 90.27 | 0.00 | 9.58 |
| | 51.43 ₪ | 37.81 ₪ | 0.00 ₪ | 13.62 ₪ |

סה"כ צריכה
 סה"כ לתשלום

| | | |
|---------|-----------------------------------|--------------|
| 0.00 ₪ | תשלום קבוע | |
| 0.00 ₪ | תשלום עבור גודל חיבור ב-KVA (0x0) | |
| 51.43 ₪ | סה"כ לתשלום | לא כולל מע"מ |





10/07/24 תאריך הפקדה:
 30/06/24 תאריך קריאה נוכחית:
 01/06/24 תאריך קריאה קודמת:

שם דייר: מרפאות קשת
 שם אתר: קניון קרית אונו משולב

לקוח/ה נכבד/ה, אנו מתכבדים להגיש את חישוב צריכת החשמל לתקופה 01/06/24 - 30/06/24:

מרפאות קשת - 1 - (0x0)23044911

| סוג תעריף | סוג צריכה | קריאה קודמת | קריאה נוכחית | סה"כ צריכה בקוט"ש | מחיר לקוט"ש בא"ג | סה"כ לתשלום |
|--------------------------|-----------|-------------|--------------|-------------------|------------------|-------------|
| פרטי חשבון עבור תאריכים: | | | | | | |
| 777 | פסגה | 01/06/24 | 30/06/24 | 190.00 | 142.11 | 270.01 ₪ |
| 778 | גבע | 0.00 | 0.00 | 0.00 | 41.88 | 0.00 ₪ |
| 779 | שפל | 1,727.75 | 2,458.60 | 730.85 | 41.88 | 306.08 ₪ |

סה"כ לדייר:

| פסגה | גבע | שפל | סה"כ | שיא ביקוש |
|----------|--------|----------|----------|-----------|
| 190.00 | 0.00 | 730.85 | 920.85 | 6.11 |
| 270.01 ₪ | 0.00 ₪ | 306.08 ₪ | 576.09 ₪ | |

סה"כ צריכה
 סה"כ לתשלום

| | | |
|----------|----------------------------------|--------------|
| 0.00 ₪ | תשלום קבוע | |
| 0.00 ₪ | תשלום עבור גודל חיבור בKVA (0x0) | |
| 576.09 ₪ | סה"כ לתשלום | לא כולל מע"מ |

התפלגות חיוב בש"ח לפי תע"ז

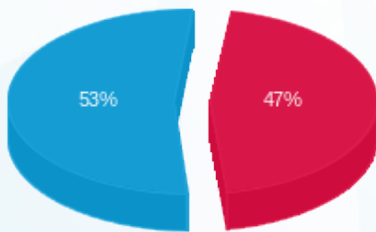

פסגה (270.01 ₪)
 גבע (0.00 ₪)
 שפל (306.08 ₪)

הסטוריית צריכה בקוט"ש

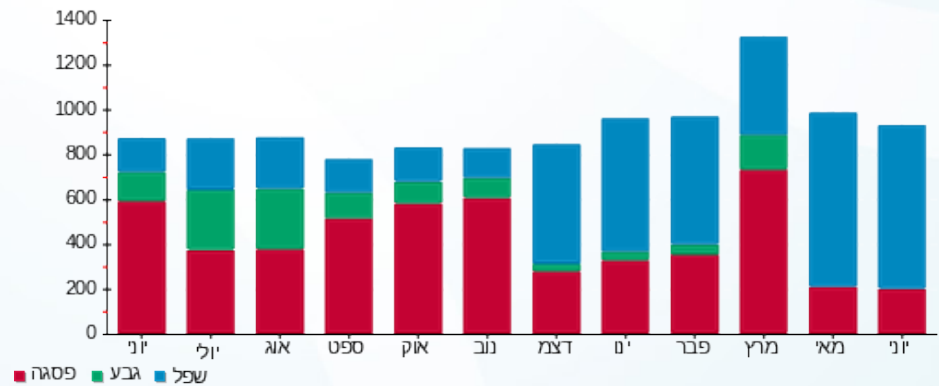

10/07/24 תאריך הפקדה:
 30/06/24 תאריך קריאה נוכחית:
 01/06/24 תאריך קריאה קודמת:

שם דייר: משוב
 שם אתר: קניון קרית אונו משולב

לקוח/ה נכבד/ה, אנו מתכבדים להגיש את חישוב צריכת החשמל לתקופה 01/06/24 - 30/06/24:

מונה משני - 3 - (0x0)23044905

| סוג תעריף | סוג צריכה | קריאה קודמת | קריאה נוכחית | סה"כ צריכה בקוט"ש | מחיר לקוט"ש בא"ג | סה"כ לתשלום |
|-----------|-----------|-------------|--------------|-------------------|--------------------------|-------------|
| | | | 30/06/24 | 01/06/24 | פרטי חשבון עבור תאריכים: | |
| 777 | פסגה | 481.00 | 697.20 | -216.20 | 142.11 | ₪ -307.24 |
| 778 | גבע | 0.00 | 0.00 | 0.00 | 41.88 | ₪ 0.00 |
| 779 | שפל | 3,266.00 | 4,551.80 | -1,285.80 | 41.88 | ₪ -538.49 |

משוב - 3 - (0x0)23044910

| סוג תעריף | סוג צריכה | קריאה קודמת | קריאה נוכחית | סה"כ צריכה בקוט"ש | מחיר לקוט"ש בא"ג | סה"כ לתשלום |
|-----------|-----------|-------------|--------------|-------------------|--------------------------|-------------|
| | | | 30/06/24 | 01/06/24 | פרטי חשבון עבור תאריכים: | |
| 777 | פסגה | 612.80 | 889.60 | 276.80 | 142.11 | ₪ 393.36 |
| 778 | גבע | 0.00 | 0.00 | 0.00 | 41.88 | ₪ 0.00 |
| 779 | שפל | 4,937.60 | 6,917.40 | 1,979.80 | 41.88 | ₪ 829.14 |

סה"כ לדירה:

| פסגה | גבע | שפל | סה"כ | שיא ביקוש |
|---------|--------|----------|----------|-----------|
| 60.60 | 0.00 | 694.00 | 754.60 | 7.52 |
| ₪ 86.12 | ₪ 0.00 | ₪ 290.65 | ₪ 376.77 | |

סה"כ צריכה
 סה"כ לתשלום

| | | |
|----------|---|---------------------|
| ₪ 0.00 | תשלום קבוע | |
| ₪ 0.00 | תשלום עבור גודל חיבור בKVA (0x0) | |
| ₪ 376.77 | סה"כ לתשלום | לא כולל מע"מ |

התפלגות חיוב בש"ח לפי תע"ז

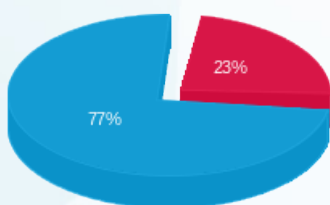

פסגה (₪ 86.12) 23%
 גבע (₪ 0.00) 77%
 שפל (₪ 290.65)

הסטוריית צריכה בקוט"ש

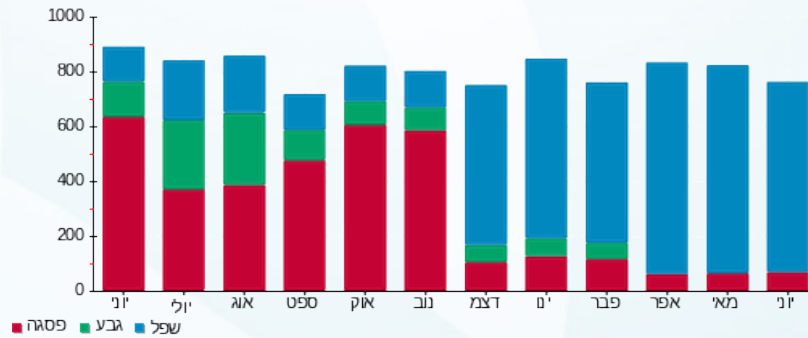



10/07/24

תאריך הפקדה:

שם דייר: משרדי הנהלה מי אונו
שם אתר: קניון קרית אונו משולב

30/06/24

תאריך קריאה נוכחית:

01/06/24

תאריך קריאה קודמת:

לקוח/ה נכבד/ה, אנו מתכבדים להגיש את חישוב צריכת החשמל לתקופה 01/06/24 - 30/06/24:

משרדי הנהלה מי אונו - 3 - (0x0)23044905

| סה"כ לתשלום | מחיר לקוט"ש בא"ג | סה"כ צריכה בקוט"ש | קריאה נוכחית | קריאה קודמת | סוג צריכה | סוג תעריף |
|-------------|------------------|-------------------|--------------|-------------|-----------|--------------------------|
| | | | 30/06/24 | 01/06/24 | | פרטי חשבון עבור תאריכים: |
| ₪ 307.24 | 142.11 | 216.20 | 697.20 | 481.00 | פסגה | 777 |
| ₪ 0.00 | 41.88 | 0.00 | 0.00 | 0.00 | גבע | 778 |
| ₪ 538.49 | 41.88 | 1,285.80 | 4,551.80 | 3,266.00 | שפל | 779 |

סה"כ לדייר:

| שיא ביקוש | סה"כ | שפל | גבע | פסגה |
|-----------|----------|----------|--------|----------|
| 4.63 | 1,502.00 | 1,285.80 | 0.00 | 216.20 |
| | ₪ 845.73 | ₪ 538.49 | ₪ 0.00 | ₪ 307.24 |

סה"כ צריכה

סה"כ לתשלום

| | | |
|----------|---|---------------------|
| ₪ 0.00 | תשלום קבוע | |
| ₪ 0.00 | תשלום עבור גודל חיבור בKVA (0x0) | |
| ₪ 845.73 | סה"כ לתשלום | לא כולל מע"מ |

התפלגות חיוב בש"ח לפי תעו"ז

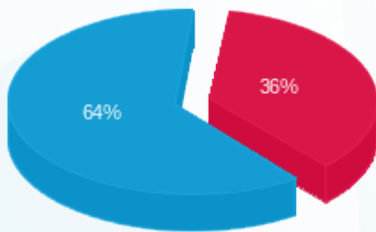

- פסגה (₪ 307.24) 64%
- גבע (₪ 0.00) 0%
- שפל (₪ 538.49) 36%

הסטוריית צריכה בקוט"ש

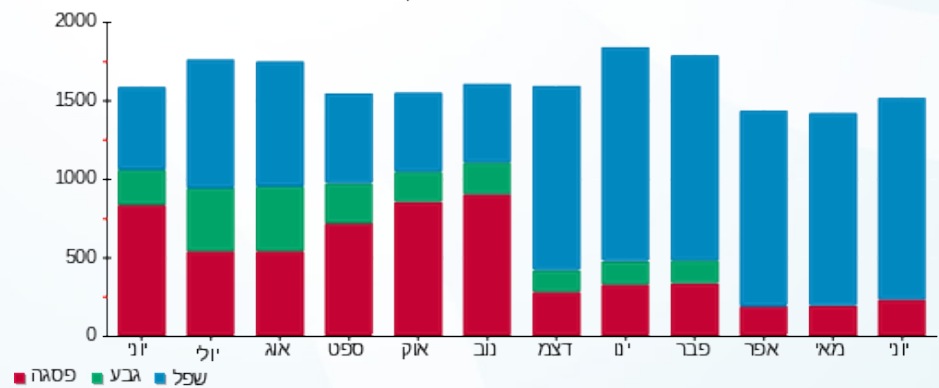

10/07/24 תאריך הפקה:
 30/06/24 תאריך קריאה נוכחית:
 01/06/24 תאריך קריאה קודמת:

שם דייר: נאטרמדיק 54 בע"מ
 שם אתר: קניון קרית אונו משולב

לקוח/ה נכבד/ה, אנו מתכבדים להגיש את חישוב צריכת החשמל לתקופה 30/06/24 - 01/06/24:

נאטרמדיק 54 בע"מ - 1 - 23044918(0x0)

| סוג תעריף | סוג צריכה | קריאה קודמת | קריאה נוכחית | סה"כ צריכה בקוט"ש | מחיר לקוט"ש בא"ג | סה"כ לתשלום |
|--------------------------|-----------|-------------|--------------|-------------------|------------------|-------------|
| פרטי חשבון עבור תאריכים: | | | | | | |
| 777 | פסגה | 01/06/24 | 30/06/24 | 129.30 | 142.11 | 183.75 ₪ |
| 778 | גבע | 0.00 | 0.00 | 0.00 | 41.88 | 0.00 ₪ |
| 779 | שפל | 1,054.00 | 1,520.95 | 466.95 | 41.88 | 195.56 ₪ |

סה"כ לדייר:

| פסגה | גבע | שפל | סה"כ | שיא ביקוש |
|----------|--------|----------|----------|-----------|
| 129.30 | 0.00 | 466.95 | 596.25 | 4.08 |
| 183.75 ₪ | 0.00 ₪ | 195.56 ₪ | 379.31 ₪ | |

סה"כ צריכה
 סה"כ לתשלום

| | | |
|----------|----------------------------------|--------------|
| 0.00 ₪ | תשלום קבוע | |
| 0.00 ₪ | תשלום עבור גודל חיבור בKVA (0x0) | |
| 379.31 ₪ | סה"כ לתשלום | לא כולל מע"מ |

התפלגות חיוב בש"ח לפי תעו"ז

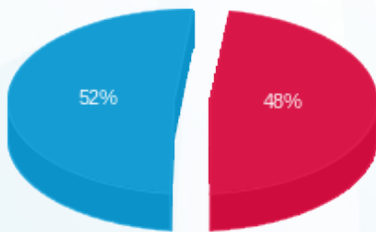

פסגה (183.75 ₪) 52%
 גבע (0.00 ₪)
 שפל (195.56 ₪) 48%

הסטוריית צריכה בקוט"ש

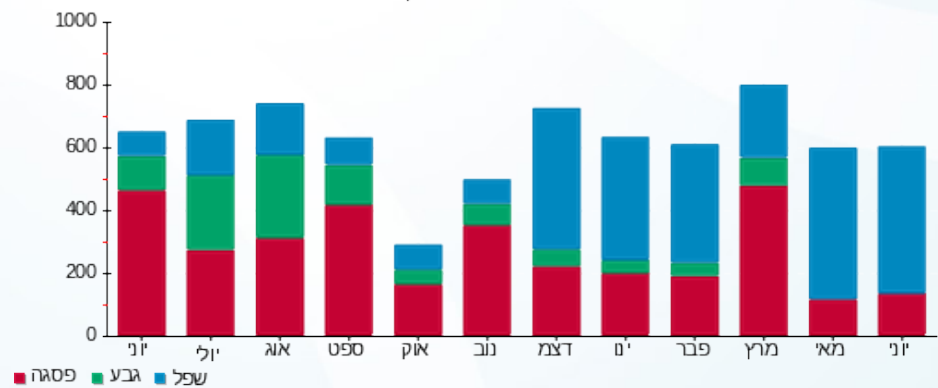



10/07/24

תאריך הפקדה:

30/06/24

תאריך קריאה נוכחית:

01/06/24

תאריך קריאה קודמת:

שם דייר: סטודיו טיים
שם אתר: קניון קרית אונו משולב

לקוח/ה נכבד/ה, אנו מתכבדים להגיש את חישוב צריכת החשמל לתקופה 01/06/24 - 30/06/24:

סטודיו טיים - 2 - 16193860(0x0)

| סה"כ לתשלום | מחיר לקוט"ש בא"ג | סה"כ צריכה בקוט"ש | קריאה נוכחית | קריאה קודמת | סוג צריכה | סוג תעריף |
|-------------|------------------|-------------------|--------------|-------------|--------------------------|-----------|
| | | | 30/06/24 | 01/06/24 | פרטי חשבון עבור תאריכים: | |
| 78.85 ₪ | 142.11 | 55.49 | 11,412.79 | 11,357.30 | פסגה | 777 |
| 0.00 ₪ | 41.88 | 0.00 | 3,067.20 | 3,067.20 | גבע | 778 |
| 71.82 ₪ | 41.88 | 171.49 | 8,376.74 | 8,205.25 | שפל | 779 |

סה"כ לדייר:

| שיא ביקוש | סה"כ | שפל | גבע | פסגה |
|-----------|----------|---------|--------|---------|
| 1.44 | 226.98 | 171.49 | 0.00 | 55.49 |
| | 150.67 ₪ | 71.82 ₪ | 0.00 ₪ | 78.85 ₪ |

סה"כ צריכה
סה"כ לתשלום

| | | |
|----------|----------------------------------|--------------|
| 0.00 ₪ | תשלום קבוע | |
| 0.00 ₪ | תשלום עבור גודל חיבור בKVA (0x0) | |
| 150.67 ₪ | סה"כ לתשלום | לא כולל מע"מ |





10/07/24 תאריך הפקה:
 30/06/24 תאריך קריאה נוכחית:
 01/06/24 תאריך קריאה קודמת:

שם דייר: סינאוס הלת' קליניקל בע"מ
 שם אתר: קניון קרית אונו משולב

לקוח/ה נכבד/ה, אנו מתכבדים להגיש את חישוב צריכת החשמל לתקופה 01/06/24 - 30/06/24:

סינאוס הלת' קליניקל בע"מ - 4 - 23044906(0x0)

| סוג תעריף | סוג צריכה | קריאה קודמת | קריאה נוכחית | סה"כ צריכה בקוט"ש | מחיר לקוט"ש בא"ג | סה"כ לתשלום |
|--------------------------|-----------|-------------|--------------|-------------------|------------------|-------------|
| פרטי חשבון עבור תאריכים: | | | | | | |
| 777 | פסגה | 01/06/24 | 30/06/24 | 0.00 | 142.11 | 0.00 ₪ |
| 778 | גבע | 0.00 | 0.00 | 0.00 | 41.88 | 0.00 ₪ |
| 779 | שפל | 11.20 | 11.20 | 0.00 | 41.88 | 0.00 ₪ |

סה"כ לדייר:

| פסגה | גבע | שפל | סה"כ | שיא ביקוש |
|--------|--------|--------|--------|-----------|
| 0.00 | 0.00 | 0.00 | 0.00 | |
| 0.00 ₪ | 0.00 ₪ | 0.00 ₪ | 0.00 ₪ | |

סה"כ צריכה
 סה"כ לתשלום

| | | |
|--------|-----------------------------------|--------------|
| 0.00 ₪ | תשלום קבוע | |
| 0.00 ₪ | תשלום עבור גודל חיבור ב KVA (0x0) | |
| 0.00 ₪ | סה"כ לתשלום | לא כולל מע"מ |

התפלגות חיוב בש"ח לפי תעו"ז

פסגה (0.00 ₪)
 גבע (0.00 ₪)
 שפל (0.00 ₪)

הסטוריית צריכה בקוט"ש

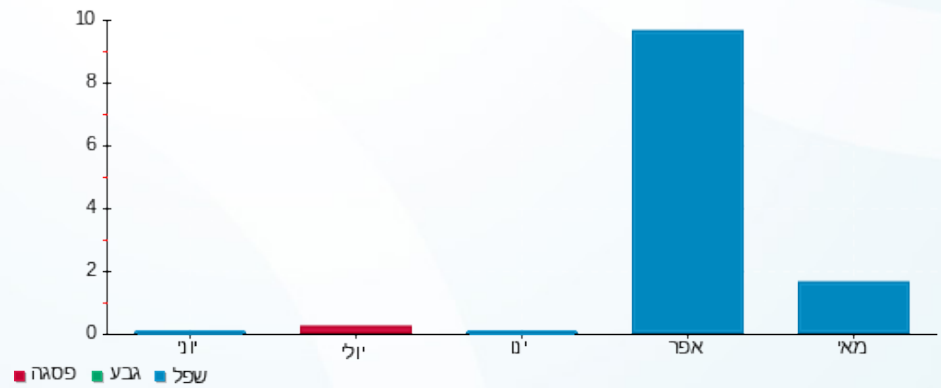

10/07/24 תאריך הפקה:
 30/06/24 תאריך קריאה נוכחית:
 01/06/24 תאריך קריאה קודמת:

שם דייר: עדי מסקטל
 שם אתר: קניון קרית אונו משולב

לקוח/ה נכבד/ה, אנו מתכבדים להגיש את חישוב צריכת החשמל לתקופה 01/06/24 - 30/06/24:

עדי מסקטל - 2 - (0x0)23044914

| סה"כ לתשלום | מחיר לקוט"ש בא"ג | סה"כ צריכה בקוט"ש | קריאה נוכחית | קריאה קודמת | סוג צריכה | סוג תעריף |
|-------------|------------------|-------------------|--------------|-------------|--------------------------|-----------|
| | | | 30/06/24 | 01/06/24 | פרטי חשבון עבור תאריכים: | |
| ₪ 31.69 | 142.11 | 22.30 | 83.70 | 61.40 | פסגה | 777 |
| ₪ 0.00 | 41.88 | 0.00 | 0.00 | 0.00 | גבע | 778 |
| ₪ 52.04 | 41.88 | 124.25 | 421.45 | 297.20 | שפל | 779 |

סה"כ לדייר:

| שיא ביקוש | סה"כ | שפל | גבע | פסגה |
|-----------|---------|---------|--------|---------|
| 1.29 | 146.55 | 124.25 | 0.00 | 22.30 |
| | ₪ 83.73 | ₪ 52.04 | ₪ 0.00 | ₪ 31.69 |

סה"כ צריכה
 סה"כ לתשלום

| | | |
|---------|---|---------------------|
| ₪ 0.00 | תשלום קבוע | |
| ₪ 0.00 | תשלום עבור גודל חיבור בKVA (0x0) | |
| ₪ 83.73 | סה"כ לתשלום | לא כולל מע"מ |

התפלגות חיוב בש"ח לפי תעו"ז

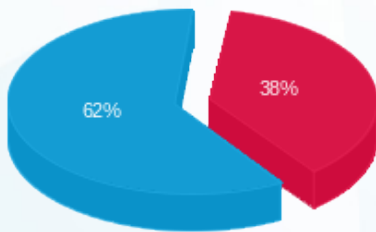

■ פסגה (₪ 31.69)
 ■ גבע (₪ 0.00)
 ■ שפל (₪ 52.04)

הסטוריית צריכה בקוט"ש

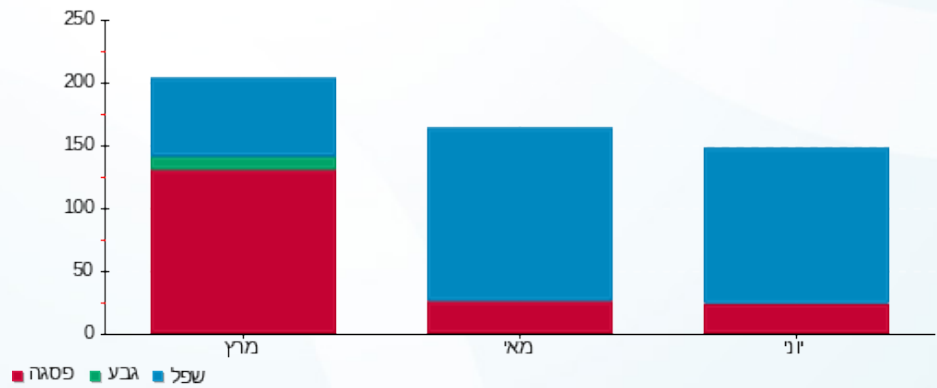



10/07/24 תאריך הפקה:
 30/06/24 תאריך קריאה נוכחית:
 01/06/24 תאריך קריאה קודמת:

שם דייר: עו"ד שלום בר
 שם אתר: קניון קרית אונו משולב

לקוח/ה נכבד/ה, אנו מתכבדים להגיש את חישוב צריכת החשמל לתקופה 01/06/24 - 30/06/24:

עו"ד שלום בר - 1 - 16045556(0x0)

| סה"כ לתשלום | מחיר לקוט"ש בא"ג | סה"כ צריכה בקוט"ש | קריאה נוכחית | קריאה קודמת | סוג צריכה | סוג תעריף |
|-------------|------------------|-------------------|--------------|-------------|--------------------------|-----------|
| | | | 30/06/24 | 01/06/24 | פרטי חשבון עבור תאריכים: | |
| ₪ 83.77 | 142.11 | 58.95 | 15,142.50 | 15,083.55 | פסגה | 777 |
| ₪ 0.00 | 41.88 | 0.00 | 3,580.05 | 3,580.05 | גבע | 778 |
| ₪ 238.61 | 41.88 | 569.75 | 28,052.45 | 27,482.70 | שפל | 779 |

סה"כ לדייר:

| שיא ביקוש | סה"כ | שפל | גבע | פסגה |
|-----------|----------|----------|--------|---------|
| 2.89 | 628.70 | 569.75 | 0.00 | 58.95 |
| | ₪ 322.39 | ₪ 238.61 | ₪ 0.00 | ₪ 83.77 |

סה"כ צריכה
 סה"כ לתשלום

| | | |
|----------|-----------------------------------|--------------|
| ₪ 0.00 | תשלום קבוע | |
| ₪ 0.00 | תשלום עבור גודל חיבור ב-KVA (0x0) | |
| ₪ 322.39 | סה"כ לתשלום | לא כולל מע"מ |





10/07/24

תאריך הפקה:

שם דייר: עו"ד ליאור שחר 1
שם אתר: קניון קרית אונו משולב

30/06/24

תאריך קריאה נוכחית:

01/06/24

תאריך קריאה קודמת:

לקוח/ה נכבד/ה, אנו מתכבדים להגיש את חישוב צריכת החשמל לתקופה 01/06/24 - 30/06/24:

עו"ד ליאור שחר 1 - 3 - 23044915 (0x0)

| סוג תעריף | סוג צריכה | קריאה קודמת | קריאה נוכחית | סה"כ צריכה בקוט"ש | מחיר לקוט"ש בא"ג | סה"כ לתשלום |
|--------------------------|-----------|-------------|--------------|-------------------|------------------|-------------|
| פרטי חשבון עבור תאריכים: | | | | | | |
| 777 | פסגה | 01/06/24 | 30/06/24 | 71.35 | 142.11 | 101.40 ₪ |
| 778 | גבע | 0.00 | 0.00 | 0.00 | 41.88 | 0.00 ₪ |
| 779 | שפל | 755.65 | 1,106.40 | 350.75 | 41.88 | 146.89 ₪ |

סה"כ לדייר:

| פסגה | גבע | שפל | סה"כ | שיא ביקוש |
|----------|--------|----------|----------|-----------|
| 71.35 | 0.00 | 350.75 | 422.10 | 2.17 |
| 101.40 ₪ | 0.00 ₪ | 146.89 ₪ | 248.29 ₪ | |

סה"כ צריכה

סה"כ לתשלום

| | | |
|----------|----------------------------------|--------------|
| 0.00 ₪ | תשלום קבוע | |
| 0.00 ₪ | תשלום עבור גודל חיבור בKVA (0x0) | |
| 248.29 ₪ | סה"כ לתשלום | לא כולל מע"מ |

התפלגות חיוב בש"ח לפי תעו"ז

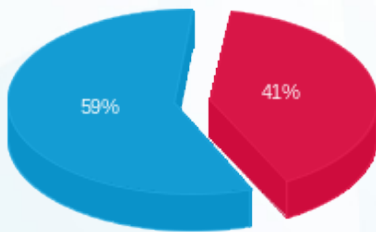

- פסגה (101.40 ₪) - 59%
- גבע (0.00 ₪)
- שפל (146.89 ₪) - 41%

הסטוריית צריכה בקוט"ש

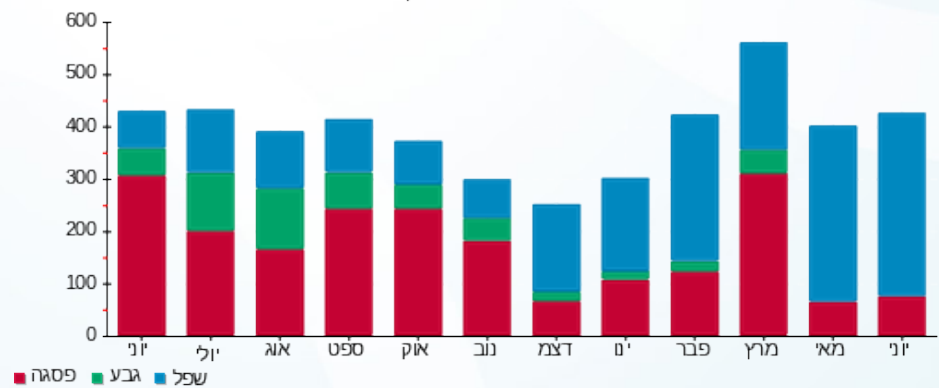



10/07/24 תאריך הפקדה:
 30/06/24 תאריך קריאה נוכחית:
 01/06/24 תאריך קריאה קודמת:

שם דייר: עו"ד רחלי קלקנר
 שם אתר: קניון קרית אונו משולב

לקוח/ה נכבד/ה, אנו מתכבדים להגיש את חישוב צריכת החשמל לתקופה 01/06/24 - 30/06/24:

עו"ד רחלי קלקנר - 2 - 23044918(0x0)

| סוג תעריף | סוג צריכה | קריאה קודמת | קריאה נוכחית | סה"כ צריכה בקוט"ש | מחיר לקוט"ש בא"ג | סה"כ לתשלום |
|--------------------------|-----------|-------------|--------------|-------------------|------------------|-------------|
| פרטי חשבון עבור תאריכים: | | | | | | |
| 777 | פסגה | 01/06/24 | 30/06/24 | 18.55 | 142.11 | 26.36 ₪ |
| 778 | גבע | 0.00 | 0.00 | 0.00 | 41.88 | 0.00 ₪ |
| 779 | שפל | 195.90 | 282.00 | 86.10 | 41.88 | 36.06 ₪ |

סה"כ לדייר:

| פסגה | גבע | שפל | סה"כ | שיא ביקוש |
|---------|--------|---------|---------|-----------|
| 18.55 | 0.00 | 86.10 | 104.65 | 0.70 |
| 26.36 ₪ | 0.00 ₪ | 36.06 ₪ | 62.42 ₪ | |

סה"כ צריכה
 סה"כ לתשלום

| | | |
|---------|----------------------------------|--------------|
| 0.00 ₪ | תשלום קבוע | |
| 0.00 ₪ | תשלום עבור גודל חיבור בKVA (0x0) | |
| 62.42 ₪ | סה"כ לתשלום | לא כולל מע"מ |

התפלגות חיוב בש"ח לפי תעו"ז

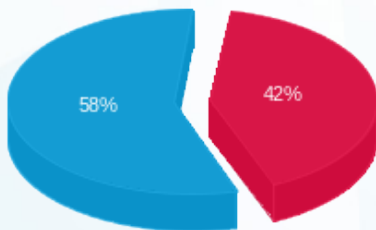

פסגה (26.36 ₪) - 58%
 גבע (0.00 ₪)
 שפל (36.06 ₪) - 42%

הסטוריית צריכה בקוט"ש

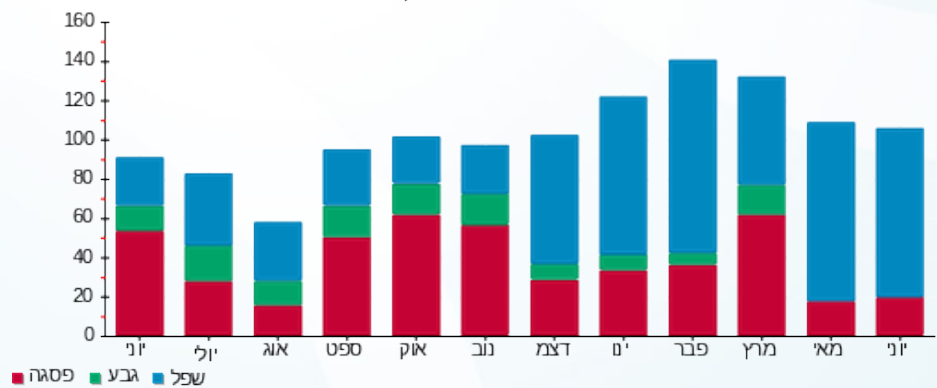

10/07/24 תאריך הפקה:
 30/06/24 תאריך קריאה נוכחית:
 01/06/24 תאריך קריאה קודמת:

שם דייר: עו"ד שפירא קומה 8
 שם אתר: קניון קרית אונו משולב

לקוח/ה נכבד/ה, אנו מתכבדים להגיש את חישוב צריכת החשמל לתקופה 01/06/24 - 30/06/24:

עו"ד שפירא קומה 8 - 2 - 023044906 (0x0)

| סוג תעריף | סוג צריכה | קריאה קודמת | קריאה נוכחית | סה"כ צריכה בקוט"ש | מחיר לקוט"ש בא"ג | סה"כ לתשלום |
|--------------------------|-----------|-------------|--------------|-------------------|------------------|-------------|
| פרטי חשבון עבור תאריכים: | | | | | | |
| 777 | פסגה | 01/06/24 | 30/06/24 | 109.20 | 142.11 | 155.18 ₪ |
| 778 | גבע | 0.00 | 0.00 | 0.00 | 41.88 | 0.00 ₪ |
| 779 | שפל | 1,856.20 | 2,539.00 | 682.80 | 41.88 | 285.96 ₪ |

סה"כ לדייר:

| פסגה | גבע | שפל | סה"כ | שיא ביקוש |
|----------|--------|----------|----------|-----------|
| 109.20 | 0.00 | 682.80 | 792.00 | 4.39 |
| 155.18 ₪ | 0.00 ₪ | 285.96 ₪ | 441.14 ₪ | |

סה"כ צריכה
 סה"כ לתשלום

| | | |
|----------|----------------------------------|--------------|
| 0.00 ₪ | תשלום קבוע | |
| 0.00 ₪ | תשלום עבור גודל חיבור בKVA (0x0) | |
| 441.14 ₪ | סה"כ לתשלום | לא כולל מע"מ |

התפלגות חיוב בש"ח לפי תעו"ז

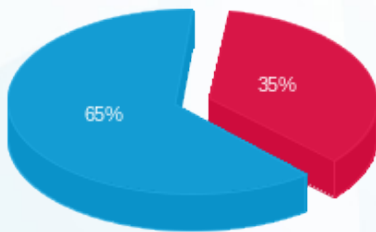

■ פסגה (155.18 ₪)
 ■ גבע (0.00 ₪)
 ■ שפל (285.96 ₪)

הסטוריית צריכה בקוט"ש

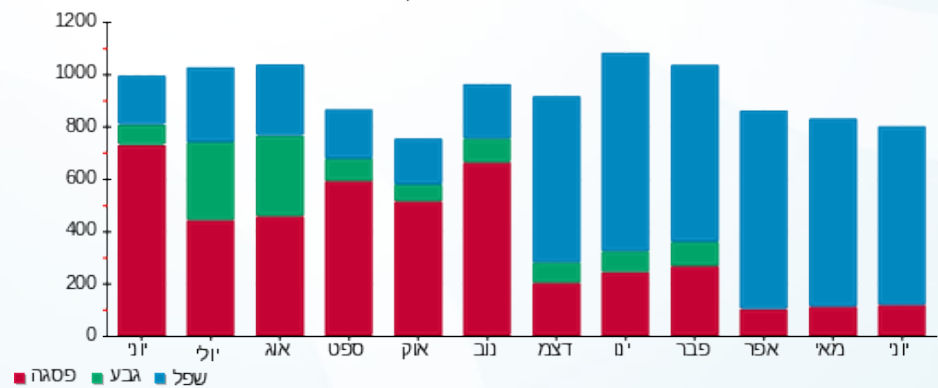

10/07/24 תאריך הפקדה:
 30/06/24 תאריך קריאה נוכחית:
 01/06/24 תאריך קריאה קודמת:

שם דייר: עקירב אלון עו"ד
 שם אתר: קניון קרית אונו משולב

לקוח/ה נכבד/ה, אנו מתכבדים להגיש את חישוב צריכת החשמל לתקופה 01/06/24 - 30/06/24:

עקירב אלון עו"ד - 2 - (0x0)23044907

| סה"כ לתשלום | מחיר לקוט"ש בא"ג | סה"כ צריכה בקוט"ש | קריאה נוכחית | קריאה קודמת | סוג צריכה | סוג תעריף |
|-------------|------------------|-------------------|--------------|-------------|-----------|--------------------------|
| | | | 30/06/24 | 01/06/24 | | פרטי חשבון עבור תאריכים: |
| 0.00 ₪ | 142.11 | 0.00 | 0.00 | 0.00 | פסגה | 777 |
| 0.00 ₪ | 41.88 | 0.00 | 0.00 | 0.00 | גבע | 778 |
| 0.00 ₪ | 41.88 | 0.00 | 1.45 | 1.45 | שפל | 779 |

סה"כ לדייר:

| שיא ביקוש | סה"כ | שפל | גבע | פסגה |
|-----------|--------|--------|--------|--------|
| | 0.00 | 0.00 | 0.00 | 0.00 |
| | 0.00 ₪ | 0.00 ₪ | 0.00 ₪ | 0.00 ₪ |

סה"כ צריכה
 סה"כ לתשלום

| | | |
|--------|---|---------------------|
| 0.00 ₪ | תשלום קבוע | |
| 0.00 ₪ | תשלום עבור גודל חיבור בKVA (0x0) | |
| 0.00 ₪ | סה"כ לתשלום | לא כולל מע"מ |

התפלגות חיוב בש"ח לפי תעו"ז

הסטוריית צריכה בקוט"ש

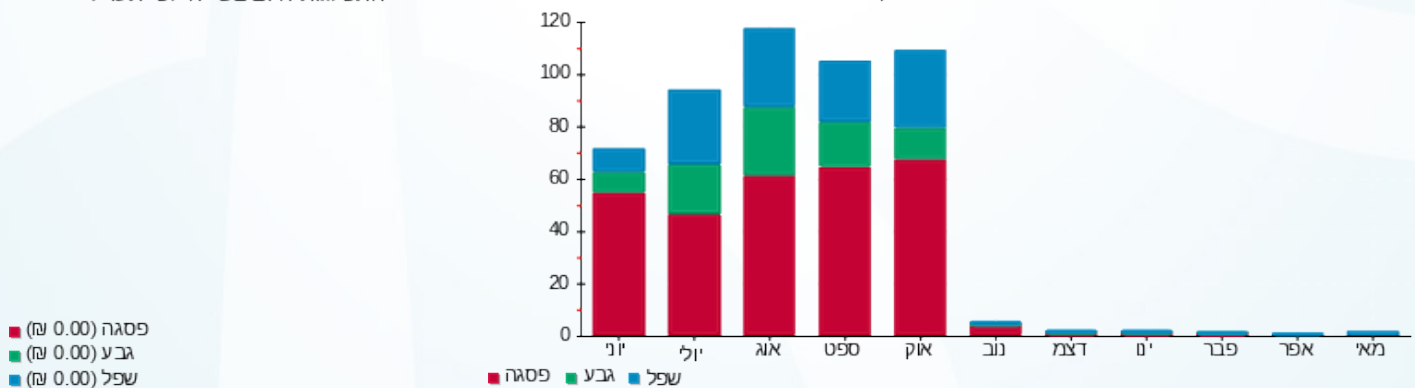



10/07/24

תאריך הפקדה:

שם דייר: פיט.פור.לס

30/06/24

תאריך קריאה נוכחית:

שם אתר: קניון קרית אונו משולב

01/06/24

תאריך קריאה קודמת:

לקוח/ה נכבד/ה, אנו מתכבדים להגיש את חישוב צריכת החשמל לתקופה **01/06/24 - 30/06/24**:

פיט.פור.לס - 1 - 23044912(0x0)

| סוג תעריף | סוג צריכה | קריאה קודמת | קריאה נוכחית | סה"כ צריכה בקוט"ש | מחיר לקוט"ש בא"ג | סה"כ לתשלום |
|--------------------------|-----------|-------------|--------------|-------------------|------------------|-------------|
| פרטי חשבון עבור תאריכים: | | | | | | |
| 777 | פסגה | 01/06/24 | 30/06/24 | 22.85 | 142.11 | 32.47 ₪ |
| 778 | גבע | 0.00 | 0.00 | 0.00 | 41.88 | 0.00 ₪ |
| 779 | שפל | 510.40 | 698.85 | 188.45 | 41.88 | 78.92 ₪ |

סה"כ לדייר:

| פסגה | גבע | שפל | סה"כ | שיא ביקוש |
|---------|--------|---------|----------|-----------|
| 22.85 | 0.00 | 188.45 | 211.30 | 1.50 |
| 32.47 ₪ | 0.00 ₪ | 78.92 ₪ | 111.39 ₪ | |

סה"כ צריכה

סה"כ לתשלום

| | | |
|----------|---|---------------------|
| 0.00 ₪ | תשלום קבוע | |
| 0.00 ₪ | תשלום עבור גודל חיבור בKVA (0x0) | |
| 111.39 ₪ | סה"כ לתשלום | לא כולל מע"מ |

התפלגות חיוב בש"ח לפי תע"ז

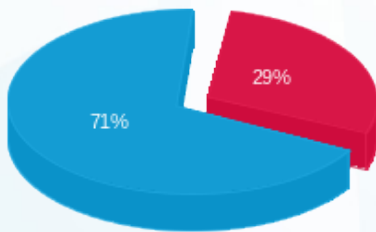

- פסגה (32.47 ₪)
- גבע (0.00 ₪)
- שפל (78.92 ₪)

הסטוריית צריכה בקוט"ש

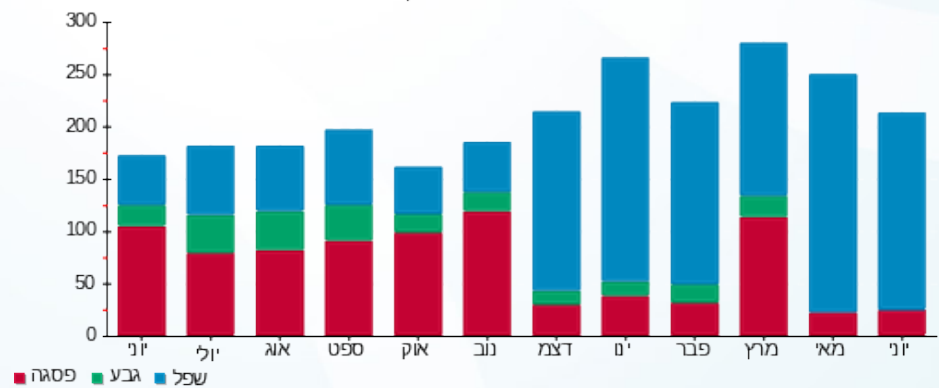



10/07/24

תאריך הפקדה:

שם דייר: פרידמן

30/06/24

תאריך קריאה נוכחית:

שם אתר: קניון קרית אונו משולב

01/06/24

תאריך קריאה קודמת:

לקוח/ה נכבד/ה, אנו מתכבדים להגיש את חישוב צריכת החשמל לתקופה 01/06/24 - 30/06/24:

פרידמן - 4 - 23044911(0x0)

| סוג תעריף | סוג צריכה | קריאה קודמת | קריאה נוכחית | סה"כ צריכה בקוט"ש | מחיר לקוט"ש בא"ג | סה"כ לתשלום |
|--------------------------|-----------|-------------|--------------|-------------------|------------------|-------------|
| פרטי חשבון עבור תאריכים: | | | | | | |
| 777 | פסגה | 01/06/24 | 30/06/24 | 29.60 | 142.11 | 171.71 |
| 778 | גבע | 0.00 | 0.00 | 0.00 | 41.88 | 41.88 |
| 779 | שפל | 598.05 | 848.90 | 250.85 | 41.88 | 649.73 |

סה"כ לדייר:

| פסגה | גבע | שפל | סה"כ | שיא ביקוש |
|--------|-------|--------|--------|-----------|
| 29.60 | 0.00 | 250.85 | 280.45 | 6.47 |
| 171.71 | 41.88 | 649.73 | 863.32 | |

סה"כ צריכה

סה"כ לתשלום

| | | |
|--------|----------------------------------|--------------|
| 0.00 | תשלום קבוע | |
| 0.00 | תשלום עבור גודל חיבור בKVA (0x0) | |
| 147.12 | סה"כ לתשלום | לא כולל מע"מ |

התפלגות חיוב בש"ח לפי תע"ז

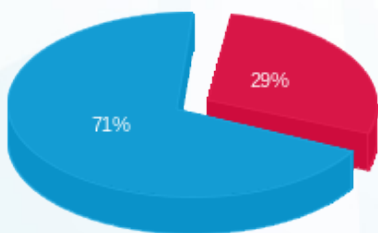

- פסגה (42.06 ₪) 71%
- גבע (0.00 ₪) 0%
- שפל (105.06 ₪) 29%

הסטוריית צריכה בקוט"ש

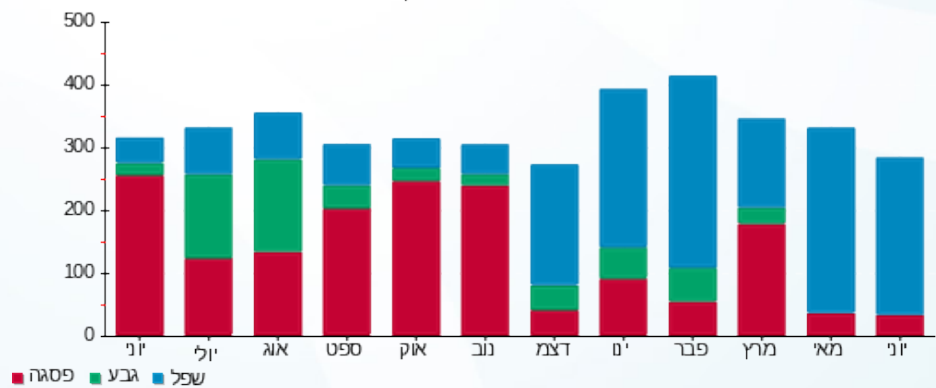



10/07/24

תאריך הפקה:

שם דייר: פרפ' רוטנשטריך
שם אתר: קניון קרית אונו משולב

30/06/24

תאריך קריאה נוכחית:

01/06/24

תאריך קריאה קודמת:

לקוח/ה נכבד/ה, אנו מתכבדים להגיש את חישוב צריכת החשמל לתקופה 01/06/24 - 30/06/24:

פרפ' רוטנשטריך - 1 - 23044916(0x0)

| סוג תעריף | סוג צריכה | קריאה קודמת | קריאה נוכחית | סה"כ צריכה בקוט"ש | מחיר לקוט"ש בא"ג | סה"כ לתשלום |
|--------------------------|-----------|-------------|--------------|-------------------|------------------|-------------|
| פרטי חשבון עבור תאריכים: | | | | | | |
| 777 | פסגה | 01/06/24 | 30/06/24 | 16.55 | 142.11 | 23.52 ₪ |
| 778 | גבע | 0.00 | 0.00 | 0.00 | 41.88 | 0.00 ₪ |
| 779 | שפל | 257.50 | 382.55 | 125.05 | 41.88 | 52.37 ₪ |

סה"כ לדייר:

| פסגה | גבע | שפל | סה"כ | שיא ביקוש |
|---------|--------|---------|---------|-----------|
| 16.55 | 0.00 | 125.05 | 141.60 | 32.90 |
| 23.52 ₪ | 0.00 ₪ | 52.37 ₪ | 75.89 ₪ | |

סה"כ צריכה

סה"כ לתשלום

| | | |
|---------|----------------------------------|--------------|
| 0.00 ₪ | תשלום קבוע | |
| 0.00 ₪ | תשלום עבור גודל חיבור בKVA (0x0) | |
| 75.89 ₪ | סה"כ לתשלום | לא כולל מע"מ |

התפלגות חיוב בש"ח לפי תע"ז

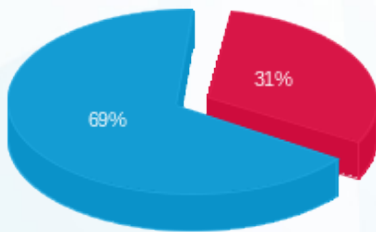

- פסגה (23.52 ₪)
- גבע (0.00 ₪)
- שפל (52.37 ₪)

הסטוריית צריכה בקוט"ש

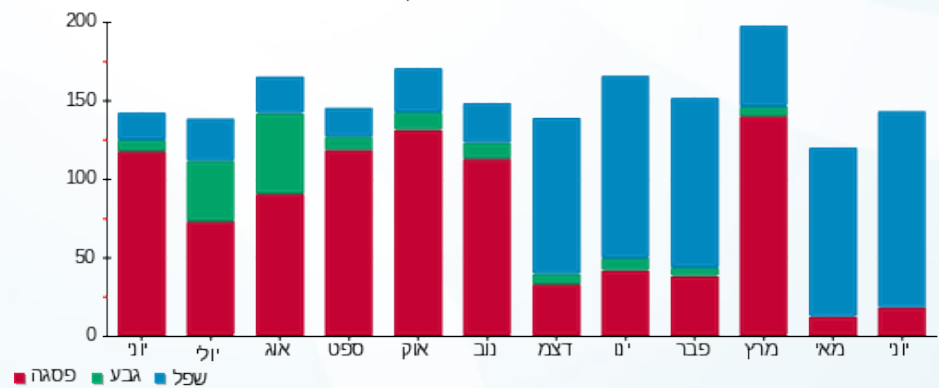

- פסגה
- גבע
- שפל





10/07/24 תאריך הפקדה:
 30/06/24 תאריך קריאה נוכחית:
 01/06/24 תאריך קריאה קודמת:

שם דייר: ציינה טאון
 שם אתר: קניון קרית אונו משולב

לקוח/ה נכבד/ה, אנו מתכבדים להגיש את חישוב צריכת החשמל לתקופה 01/06/24 - 30/06/24:

ציינה טאון - 1 - 23044919 (0x0)

| סוג תעריף | סוג צריכה | קריאה קודמת | קריאה נוכחית | סה"כ צריכה בקוט"ש | מחיר לקוט"ש בא"ג | סה"כ לתשלום |
|--------------------------|-----------|-------------|--------------|-------------------|------------------|-------------|
| פרטי חשבון עבור תאריכים: | | | | | | |
| 777 | פסגה | 01/06/24 | 30/06/24 | 889.80 | 142.11 | 1,264.49 ₪ |
| 778 | גבע | 0.00 | 0.00 | 0.00 | 41.88 | 0.00 ₪ |
| 779 | שפל | 7,567.20 | 11,078.30 | 3,511.10 | 41.88 | 1,470.45 ₪ |

סה"כ לדייר:

| פסגה | גבע | שפל | סה"כ | שיא ביקוש |
|------------|--------|------------|------------|-----------|
| 889.80 | 0.00 | 3,511.10 | 4,400.90 | 18.07 |
| 1,264.49 ₪ | 0.00 ₪ | 1,470.45 ₪ | 2,734.94 ₪ | |

סה"כ צריכה
 סה"כ לתשלום

| | | |
|------------|----------------------------------|--------------|
| 0.00 ₪ | תשלום קבוע | |
| 0.00 ₪ | תשלום עבור גודל חיבור בKVA (0x0) | |
| 2,734.94 ₪ | סה"כ לתשלום | לא כולל מע"מ |

התפלגות חיוב בש"ח לפי תע"ז

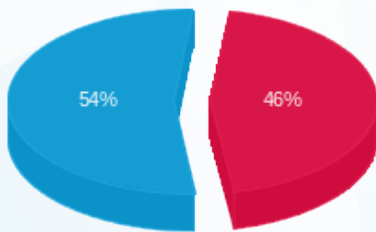

פסגה (1,264.49 ₪) - 54%
 גבע (0.00 ₪)
 שפל (1,470.45 ₪) - 46%

הסטוריית צריכה בקוט"ש

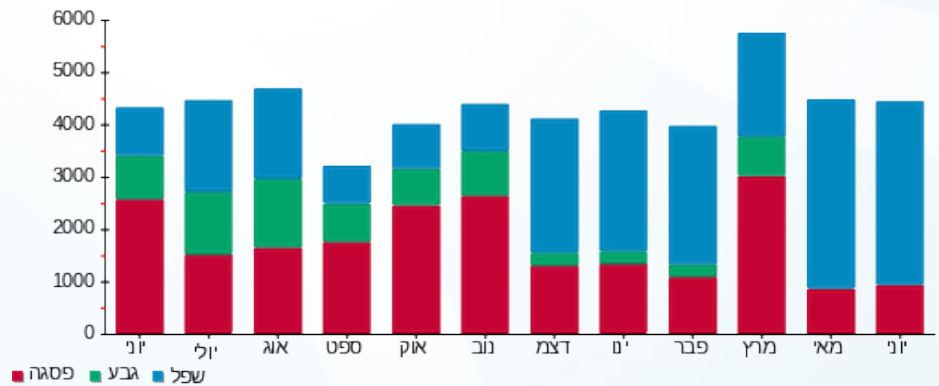

10/07/24 תאריך הפקה:
 30/06/24 תאריך קריאה נוכחית:
 01/06/24 תאריך קריאה קודמת:

שם דייר: קומה 07 בניין B - בולס מדיה
 שם אתר: קניון קרית אונו משולב

לקוח/ה נכבד/ה, אנו מתכבדים להגיש את חישוב צריכת החשמל לתקופה 01/06/24 - 30/06/24:

קומה 07 בניין B - בולס מדיה - 2 - 16045547(0x0)

| סוג תעריף | סוג צריכה | קריאה קודמת | קריאה נוכחית | סה"כ צריכה בקוט"ש | מחיר לקוט"ש בא"ג | סה"כ לתשלום |
|--------------------------|-----------|-------------|--------------|-------------------|------------------|-------------|
| פרטי חשבון עבור תאריכים: | | | | | | |
| 777 | פסגה | 01/06/24 | 30/06/24 | 1,046.40 | 142.11 | 1,487.04 ₪ |
| 778 | גבע | 1,184.00 | 1,184.00 | 0.00 | 41.88 | 0.00 ₪ |
| 779 | שפל | 44,001.00 | 47,774.60 | 3,773.60 | 41.88 | 1,580.38 ₪ |

סה"כ לדייר:

| פסגה | גבע | שפל | סה"כ | שיא ביקוש |
|------------|--------|------------|------------|-----------|
| 1,046.40 | 0.00 | 3,773.60 | 4,820.00 | 260.96 |
| 1,487.04 ₪ | 0.00 ₪ | 1,580.38 ₪ | 3,067.42 ₪ | |

סה"כ צריכה
 סה"כ לתשלום

| | | |
|------------|----------------------------------|--------------|
| 0.00 ₪ | תשלום קבוע | |
| 0.00 ₪ | תשלום עבור גודל חיבור בKVA (0x0) | |
| 3,067.42 ₪ | סה"כ לתשלום | לא כולל מע"מ |

התפלגות חיוב בש"ח לפי תע"ז

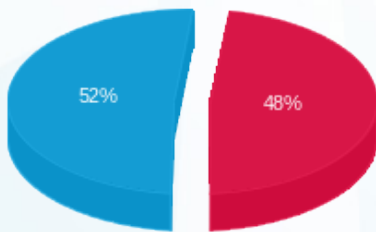

■ פסגה (1,487.04 ₪)
 ■ גבע (0.00 ₪)
 ■ שפל (1,580.38 ₪)

הסטוריית צריכה בקוט"ש

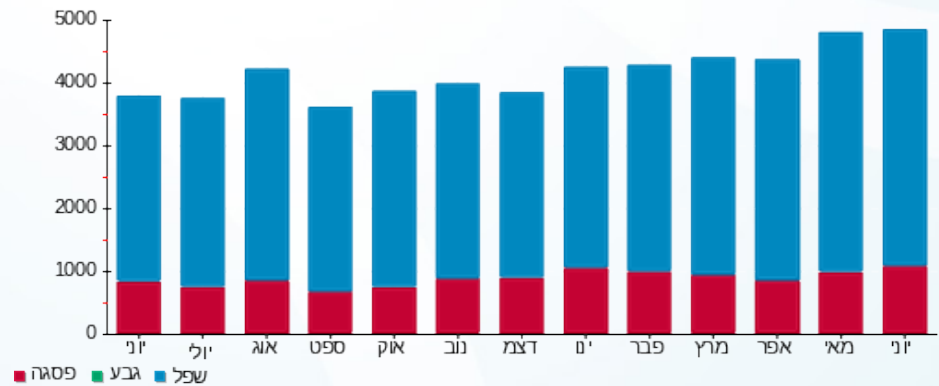



10/07/24

תאריך הפקדה:

שם דייר: קומה 7 - יוקידו
שם אתר: קניון קרית אונו משולב

30/06/24

תאריך קריאה נוכחית:

01/06/24

תאריך קריאה קודמת:

לקוח/ה נכבד/ה, אנו מתכבדים להגיש את חישוב צריכת החשמל לתקופה 30/06/24 - 01/06/24:

קומה 7 - יוקידו - 3 - 23044906(0x0)

| סוג תעריף | סוג צריכה | קריאה קודמת | קריאה נוכחית | סה"כ צריכה בקוט"ש | מחיר לקוט"ש בא"ג | סה"כ לתשלום |
|--------------------------|-----------|-------------|--------------|-------------------|------------------|-------------|
| פרטי חשבון עבור תאריכים: | | | | | | |
| 777 | פסגה | 01/06/24 | 30/06/24 | 60.80 | 142.11 | 86.40 ₪ |
| 778 | גבע | 0.00 | 0.00 | 0.00 | 41.88 | 0.00 ₪ |
| 779 | שפל | 1,761.60 | 2,633.60 | 872.00 | 41.88 | 365.19 ₪ |

סה"כ לדיר:

| פסגה | גבע | שפל | סה"כ | שיא ביקוש |
|---------|--------|----------|----------|-----------|
| 60.80 | 0.00 | 872.00 | 932.80 | 10.42 |
| 86.40 ₪ | 0.00 ₪ | 365.19 ₪ | 451.60 ₪ | |

סה"כ צריכה

סה"כ לתשלום

| | | |
|----------|----------------------------------|--------------|
| 0.00 ₪ | תשלום קבוע | |
| 0.00 ₪ | תשלום עבור גודל חיבור בKVA (0x0) | |
| 451.60 ₪ | סה"כ לתשלום | לא כולל מע"מ |

התפלגות חיוב בש"ח לפי תעו"ז

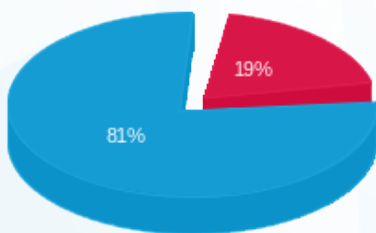

- פסגה (86.40 ₪) 81%
- גבע (0.00 ₪) 19%
- שפל (365.19 ₪) 0%

הסטוריית צריכה בקוט"ש

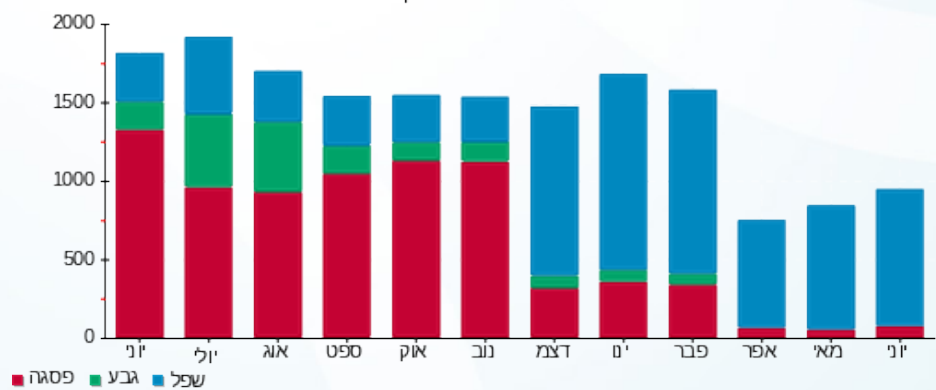

10/07/24 תאריך הפקה:
 30/06/24 תאריך קריאה נוכחית:
 01/06/24 תאריך קריאה קודמת:

שם דייר: קומה 9 - עו"ד מירי גביש
 שם אתר: קניון קרית אונו משולב

לקוח/ה נכבד/ה, אנו מתכבדים להגיש את חישוב צריכת החשמל לתקופה 01/06/24 - 30/06/24:

קומה 9 - עו"ד מירי גביש - 2 - 23044909(0x0)

| סוג תעריף | סוג צריכה | קריאה קודמת | קריאה נוכחית | סה"כ צריכה בקוט"ש | מחיר לקוט"ש בא"ג | סה"כ לתשלום |
|--------------------------|-----------|-------------|--------------|-------------------|------------------|-------------|
| פרטי חשבון עבור תאריכים: | | | | | | |
| 777 | פסגה | 01/06/24 | 30/06/24 | 23.20 | 142.11 | 165.31 |
| 778 | גבע | 0.00 | 0.00 | 0.00 | 41.88 | 41.88 |
| 779 | שפל | 618.20 | 886.05 | 267.85 | 41.88 | 112.18 |

סה"כ לדייר:

| פסגה | גבע | שפל | סה"כ | שיא ביקוש |
|--------|-------|--------|--------|-----------|
| 23.20 | 0.00 | 267.85 | 291.05 | 1.93 |
| 165.31 | 41.88 | 112.18 | 319.37 | |

סה"כ צריכה
 סה"כ לתשלום

| | | |
|--------|----------------------------------|--------------|
| 0.00 | תשלום קבוע | |
| 0.00 | תשלום עבור גודל חיבור בKVA (0x0) | |
| 145.15 | סה"כ לתשלום | לא כולל מע"מ |

התפלגות חיוב בש"ח לפי תעו"ז

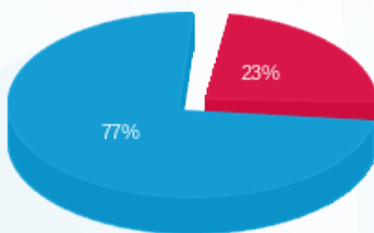

■ פסגה (112.18 ₪)
 ■ גבע (0.00 ₪)
 ■ שפל (32.97 ₪)

הסטוריית צריכה בקוט"ש

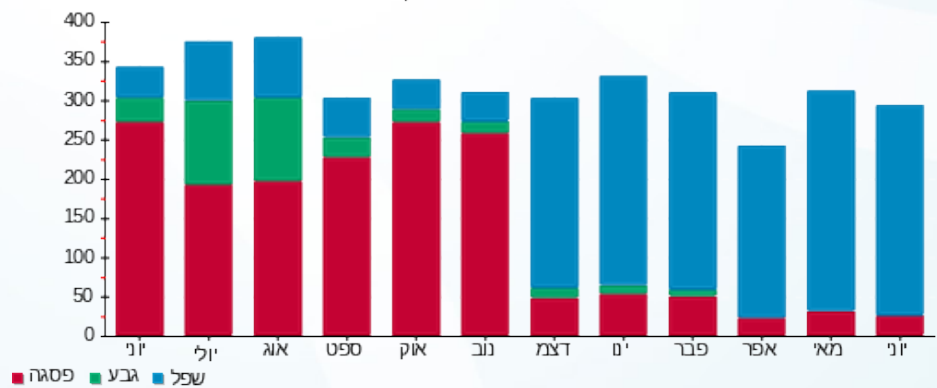



10/07/24

תאריך הפקדה:

שם דייר: קומה 9 CARE

30/06/24

תאריך קריאה נוכחית:

שם אתר: קניון קרית אונו משולב

01/06/24

תאריך קריאה קודמת:

לקוח/ה נכבד/ה, אנו מתכבדים להגיש את חישוב צריכת החשמל לתקופה 01/06/24 - 30/06/24:

קומה 9 - 3 - (0x0)23044909 CARE

| סוג תעריף | סוג צריכה | קריאה קודמת | קריאה נוכחית | סה"כ צריכה בקוט"ש | מחיר לקוט"ש בא"ג | סה"כ לתשלום |
|--------------------------|-----------|-------------|--------------|-------------------|------------------|-------------|
| פרטי חשבון עבור תאריכים: | | | | | | |
| 777 | פסגה | 01/06/24 | 30/06/24 | 208.90 | 142.11 | 296.87 ₪ |
| 778 | גבע | 0.00 | 0.00 | 0.00 | 41.88 | 0.00 ₪ |
| 779 | שפל | 2,124.50 | 2,951.60 | 827.10 | 41.88 | 346.39 ₪ |

סה"כ לדייר:

| פסגה | גבע | שפל | סה"כ | שיא ביקוש |
|----------|--------|----------|----------|-----------|
| 208.90 | 0.00 | 827.10 | 1,036.00 | 7.80 |
| 296.87 ₪ | 0.00 ₪ | 346.39 ₪ | 643.26 ₪ | |

סה"כ צריכה

סה"כ לתשלום

| | | |
|----------|----------------------------------|--------------|
| 0.00 ₪ | תשלום קבוע | |
| 0.00 ₪ | תשלום עבור גודל חיבור בKVA (0x0) | |
| 643.26 ₪ | סה"כ לתשלום | לא כולל מע"מ |

התפלגות חיוב בש"ח לפי תעו"ז

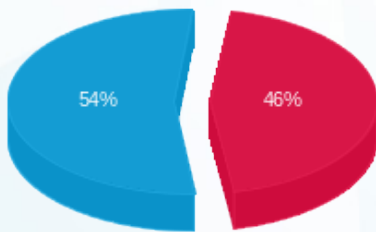

- פסגה (296.87 ₪) - 54%
- גבע (0.00 ₪)
- שפל (346.39 ₪) - 46%

הסטוריית צריכה בקוט"ש

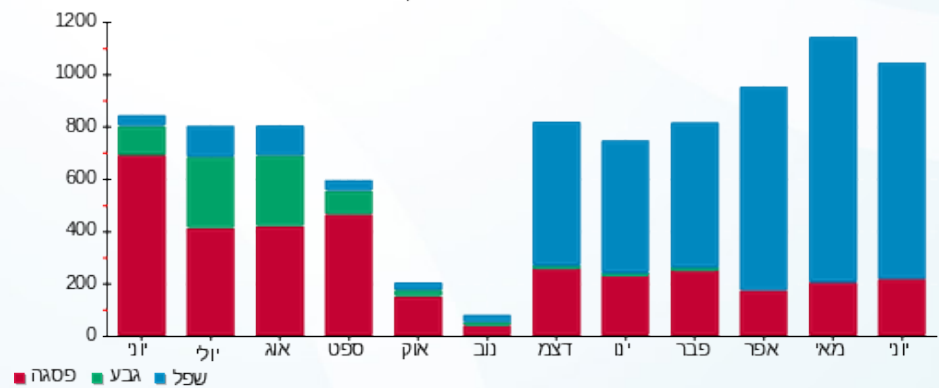



10/07/24 תאריך הפקדה:
 30/06/24 תאריך קריאה נוכחית:
 01/06/24 תאריך קריאה קודמת:

שם דייר: קופת חולים כללית קומה 8
 שם אתר: קניון קרית אונו משולב

לקוח/ה נכבד/ה, אנו מתכבדים להגיש את חישוב צריכת החשמל לתקופה 01/06/24 - 30/06/24:

קופת חולים כללית קומה 8 - 1 - 23044906(0x0)

| סוג תעריף | סוג צריכה | קריאה קודמת | קריאה נוכחית | סה"כ צריכה בקוט"ש | מחיר לקוט"ש בא"ג | סה"כ לתשלום |
|--------------------------|-----------|-------------|--------------|-------------------|------------------|-------------|
| פרטי חשבון עבור תאריכים: | | | | | | |
| 777 | פסגה | 01/06/24 | 30/06/24 | 447.90 | 142.11 | 636.51 ₪ |
| 778 | גבע | 0.00 | 0.00 | 0.00 | 41.88 | 0.00 ₪ |
| 779 | שפל | 8,569.20 | 11,987.20 | 3,418.00 | 41.88 | 1,431.46 ₪ |

סה"כ לדייר:

| פסגה | גבע | שפל | סה"כ | שיא ביקוש |
|----------|--------|------------|------------|-----------|
| 447.90 | 0.00 | 3,418.00 | 3,865.90 | 14.82 |
| 636.51 ₪ | 0.00 ₪ | 1,431.46 ₪ | 2,067.97 ₪ | |

סה"כ צריכה

סה"כ לתשלום

| | | |
|------------|----------------------------------|--------------|
| 0.00 ₪ | תשלום קבוע | |
| 0.00 ₪ | תשלום עבור גודל חיבור בKVA (0x0) | |
| 2,067.97 ₪ | סה"כ לתשלום | לא כולל מע"מ |

התפלגות חיוב בש"ח לפי תע"ז

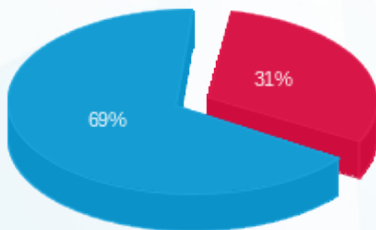

פסגה (636.51 ₪) - 69%
 גבע (0.00 ₪)
 שפל (1,431.46 ₪) - 31%

הסטוריית צריכה בקוט"ש

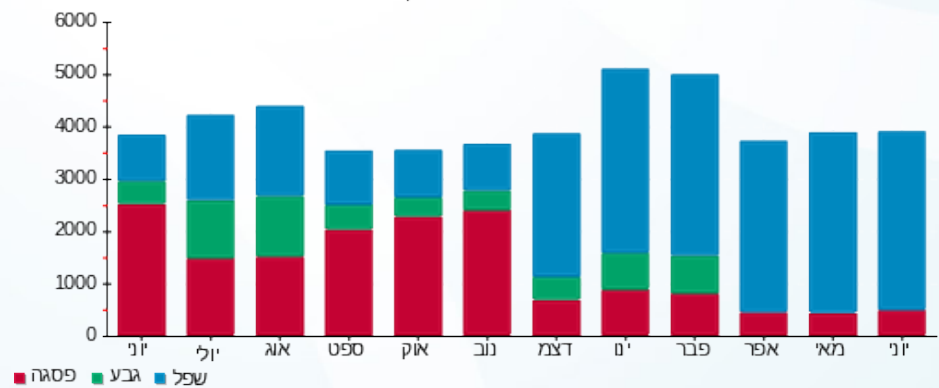



10/07/24 תאריך הפקה:
 30/06/24 תאריך קריאה נוכחית:
 01/06/24 תאריך קריאה קודמת:

שם דייר: קופת חולים מאודת מא
 שם אתר: קניון קרית אונו משולב

לקוח/ה נכבד/ה, אנו מתכבדים להגיש את חישוב צריכת החשמל לתקופה 01/06/24 - 30/06/24:

קופת חולים מאודת מא - 1 - 16092152(0x0)

| סוג תעריף | סוג צריכה | קריאה קודמת | קריאה נוכחית | סה"כ צריכה בקוט"ש | מחיר לקוט"ש בא"ג | סה"כ לתשלום |
|--------------------------|-----------|-------------|--------------|-------------------|------------------|-------------|
| פרטי חשבון עבור תאריכים: | | | | | | |
| 777 | פסגה | 01/06/24 | 30/06/24 | 58.49 | 142.11 | 83.12 ₪ |
| 778 | גבע | 13,543.70 | 13,543.70 | 0.00 | 41.88 | 0.00 ₪ |
| 779 | שפל | 37,153.40 | 37,652.88 | 499.48 | 41.88 | 209.18 ₪ |

סה"כ לדייר:

| פסגה | גבע | שפל | סה"כ | שיא ביקוש |
|---------|--------|----------|----------|-----------|
| 58.49 | 0.00 | 499.48 | 557.97 | 6.62 |
| 83.12 ₪ | 0.00 ₪ | 209.18 ₪ | 292.30 ₪ | |

סה"כ צריכה
 סה"כ לתשלום

| | | |
|----------|-----------------------------------|--------------|
| 0.00 ₪ | תשלום קבוע | |
| 0.00 ₪ | תשלום עבור גודל חיבור ב-KVA (0x0) | |
| 292.30 ₪ | סה"כ לתשלום | לא כולל מע"מ |





10/07/24 תאריך הפקה:
 30/06/24 תאריך קריאה נוכחית:
 01/06/24 תאריך קריאה קודמת:

שם דייר: קרוסיקס
 שם אתר: קניון קרית אונו משולב

לקוח/ה נכבד/ה, אנו מתכבדים להגיש את חישוב צריכת החשמל לתקופה 01/06/24 - 30/06/24:

קרוסיקס - 1 - 16045552(0x0)

| סוג תעריף | סוג צריכה | קריאה קודמת | קריאה נוכחית | סה"כ צריכה בקוט"ש | מחיר לקוט"ש בא"ג | סה"כ לתשלום |
|--------------------------|-----------|-------------|--------------|-------------------|------------------|-------------|
| פרטי חשבון עבור תאריכים: | | | | | | |
| 777 | פסגה | 01/06/24 | 30/06/24 | 1,604.20 | 142.11 | 2,279.73 ₪ |
| 778 | גבע | 29,416.20 | 29,416.20 | 0.00 | 41.88 | 0.00 ₪ |
| 779 | שפל | 211,766.20 | 220,151.60 | 8,385.40 | 41.88 | 3,511.81 ₪ |

סה"כ לדייר:

| פסגה | גבע | שפל | סה"כ | שיא ביקוש |
|------------|--------|------------|------------|-----------|
| 1,604.20 | 0.00 | 8,385.40 | 9,989.60 | 168.84 |
| 2,279.73 ₪ | 0.00 ₪ | 3,511.81 ₪ | 5,791.53 ₪ | |

סה"כ צריכה
 סה"כ לתשלום

| | | |
|------------|----------------------------------|--------------|
| 0.00 ₪ | תשלום קבוע | |
| 0.00 ₪ | תשלום עבור גודל חיבור בKVA (0x0) | |
| 5,791.53 ₪ | סה"כ לתשלום | לא כולל מע"מ |

התפלגות חיוב בש"ח לפי תע"ז

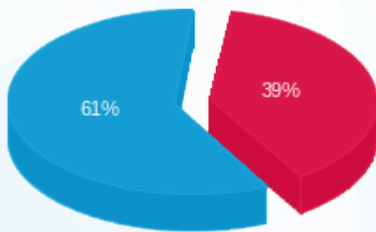

■ פסגה (2,279.73 ₪)
 ■ גבע (0.00 ₪)
 ■ שפל (3,511.81 ₪)

הסטוריית צריכה בקוט"ש

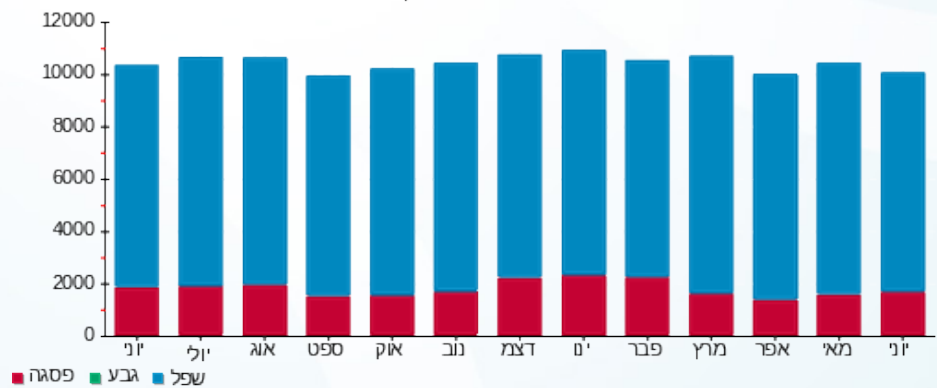



10/07/24

תאריך הפקדה:

שם דייר: ש.ל.ה שרותי בריאות
שם אתר: קניון קרית אונו משולב

30/06/24

תאריך קריאה נוכחית:

01/06/24

תאריך קריאה קודמת:

לקוח/ה נכבד/ה, אנו מתכבדים להגיש את חישוב צריכת החשמל לתקופה 01/06/24 - 30/06/24:

ש.ל.ה שרותי בריאות - 1 - 23044905(0x0)

| סוג תעריף | סוג צריכה | קריאה קודמת | קריאה נוכחית | סה"כ צריכה בקוט"ש | מחיר לקוט"ש בא"ג | סה"כ לתשלום |
|--------------------------|-----------|-------------|--------------|-------------------|------------------|-------------|
| פרטי חשבון עבור תאריכים: | | | | | | |
| 777 | פסגה | 01/06/24 | 30/06/24 | 1,683.60 | 142.11 | 2,392.56 ₪ |
| 778 | גבע | 0.00 | 0.00 | 0.00 | 41.88 | 0.00 ₪ |
| 779 | שפל | 13,566.80 | 19,220.00 | 5,653.20 | 41.88 | 2,367.56 ₪ |

סה"כ לדייר:

| פסגה | גבע | שפל | סה"כ | שיא ביקוש |
|------------|--------|------------|------------|-----------|
| 1,683.60 | 0.00 | 5,653.20 | 7,336.80 | 32.13 |
| 2,392.56 ₪ | 0.00 ₪ | 2,367.56 ₪ | 4,760.12 ₪ | |

סה"כ צריכה

סה"כ לתשלום

| | | |
|------------|---|---------------------|
| 0.00 ₪ | תשלום קבוע | |
| 0.00 ₪ | תשלום עבור גודל חיבור בKVA (0x0) | |
| 4,760.12 ₪ | סה"כ לתשלום | לא כולל מע"מ |

התפלגות חיוב בש"ח לפי תעו"ז

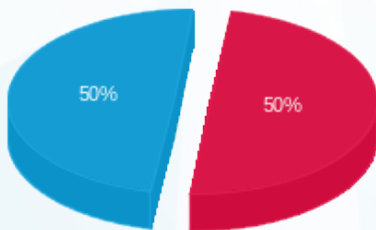

- פסגה (2,392.56 ₪) 50%
- גבע (0.00 ₪) 50%
- שפל (2,367.56 ₪)

הסטוריית צריכה בקוט"ש

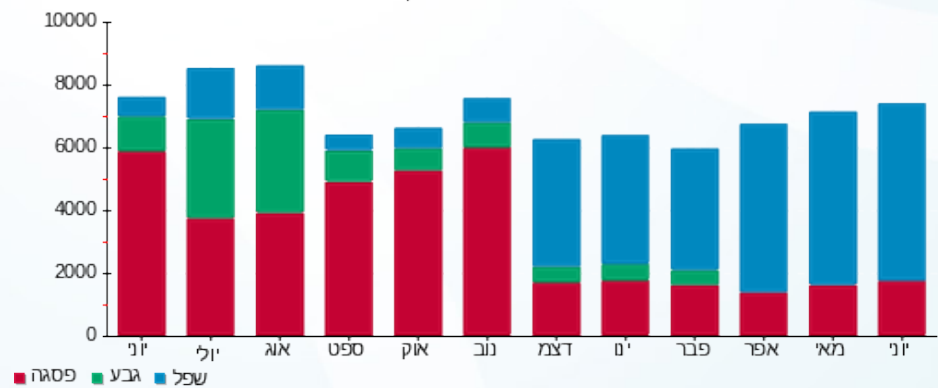

10/07/24 תאריך הפקדה:
 30/06/24 תאריך קריאה נוכחית:
 01/06/24 תאריך קריאה קודמת:

שם דייר: שטח ריק קומה 7 צד מזרח
 שם אתר: קניון קרית אונו משולב

לקוח/ה נכבד/ה, אנו מתכבדים להגיש את חישוב צריכת החשמל לתקופה 01/06/24 - 30/06/24:

שטח ריק קומה 7 צד מזרח - 3 - (0x0)23044907

| סה"כ לתשלום | מחיר לקוט"ש בא"ג | סה"כ צריכה בקוט"ש | קריאה נוכחית | קריאה קודמת | סוג צריכה | סוג תעריף |
|-------------|------------------|-------------------|--------------|-------------|-----------|--------------------------|
| | | | 30/06/24 | 01/06/24 | | פרטי חשבון עבור תאריכים: |
| 0.00 ₪ | 142.11 | 0.00 | 0.00 | 0.00 | פסגה | 777 |
| 0.00 ₪ | 41.88 | 0.00 | 0.00 | 0.00 | גבע | 778 |
| 0.00 ₪ | 41.88 | 0.00 | 0.00 | 0.00 | שפל | 779 |

סה"כ לדייר:

| שיא ביקוש | סה"כ | שפל | גבע | פסגה |
|-----------|--------|--------|--------|--------|
| | 0.00 | 0.00 | 0.00 | 0.00 |
| | 0.00 ₪ | 0.00 ₪ | 0.00 ₪ | 0.00 ₪ |

סה"כ צריכה
 סה"כ לתשלום

| | | |
|--------|---|---------------------|
| 0.00 ₪ | תשלום קבוע | |
| 0.00 ₪ | תשלום עבור גודל חיבור בKVA (0x0) | |
| 0.00 ₪ | סה"כ לתשלום | לא כולל מע"מ |

התפלגות חיוב בש"ח לפי תעו"ז

הסטוריית צריכה בקוט"ש

פסגה (0.00 ₪)
 גבע (0.00 ₪)
 שפל (0.00 ₪)

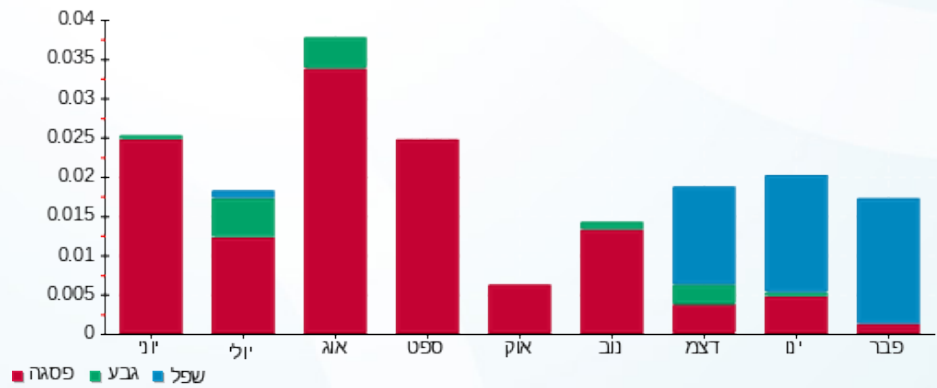

10/07/24 תאריך הפקה:
 30/06/24 תאריך קריאה נוכחית:
 01/06/24 תאריך קריאה קודמת:

שם דייר: שרותי בריאות כללית מא
שם אתר: קניון קרית אונו משולב

לקוח/ה נכבד/ה, אנו מתכבדים להגיש את חישוב צריכת החשמל לתקופה 01/06/24 - 30/06/24:

שרותי בריאות כללית מא - 1 - 16092151(0x0)

| סה"כ לתשלום | מחיר לקוט"ש בא"ג | סה"כ צריכה בקוט"ש | קריאה נוכחית | קריאה קודמת | סוג צריכה | סוג תעריף |
|-------------|------------------|-------------------|--------------|-------------|--------------------------|-----------|
| | | | 30/06/24 | 01/06/24 | פרטי חשבון עבור תאריכים: | |
| 258.07 ₪ | 142.11 | 181.60 | 48,016.40 | 47,834.80 | פסגה | 777 |
| 0.00 ₪ | 41.88 | 0.00 | 16,591.80 | 16,591.80 | גבע | 778 |
| 497.45 ₪ | 41.88 | 1,187.80 | 54,839.00 | 53,651.20 | שפל | 779 |

סה"כ לדייר:

| שיא ביקוש | סה"כ | שפל | גבע | פסגה |
|-----------|----------|----------|--------|----------|
| 6.42 | 1,369.40 | 1,187.80 | 0.00 | 181.60 |
| | 755.52 ₪ | 497.45 ₪ | 0.00 ₪ | 258.07 ₪ |

סה"כ צריכה
 סה"כ לתשלום

| | | |
|----------|--|---------------------|
| 0.00 ₪ | תשלום קבוע | |
| 0.00 ₪ | תשלום עבור גודל חיבור ב-KVA (0x0) | |
| 755.52 ₪ | סה"כ לתשלום | לא כולל מע"מ |