



16/07/24

תאריך הפקדה:

שם דייר: קומה 12 אנה אלרואי
שם אתר: רמות אפי קונקורד בעמ

30/06/24

תאריך קריאה נוכחית:

01/06/24

תאריך קריאה קודמת:

לקוח/ה נכבד/ה, אנו מתכבדים להגיש את חישוב צריכת החשמל לתקופה 01/06/24 - 30/06/24:

קומה 12 משרד 5 מערב אנה אלרואי עוד - 4 - 81016787(0x0)

סוג תעריף	סוג צריכה	קריאה קודמת	קריאה נוכחית	סה"כ צריכה בקוט"ש	מחיר לקוט"ש בא"ג	סה"כ לתשלום
פרטי חשבון עבור תאריכים:						
777	פסגה	01/06/24	30/06/24	64.40	142.11	91.52 ₪
778	גבע	6,121.10	6,121.10	0.00	41.88	0.00 ₪
779	שפל	21,114.50	21,376.50	262.00	41.88	109.73 ₪

סה"כ לדייר:

פסגה	גבע	שפל	סה"כ	שיא ביקוש
64.40	0.00	262.00	326.40	2.90
91.52 ₪	0.00 ₪	109.73 ₪	201.24 ₪	

סה"כ צריכה

סה"כ לתשלום

226.74 ₪	תשלום קבוע	
0.00 ₪	תשלום עבור גודל חיבור בKVA (0x0)	
427.98 ₪	סה"כ לתשלום	לא כולל מע"מ

התפלגות חיוב בש"ח לפי תעו"ז

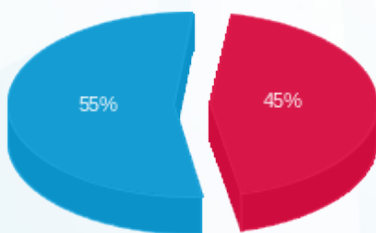

■ פסגה (91.52 ₪)
■ גבע (0.00 ₪)
■ שפל (109.73 ₪)

הסטוריית צריכה בקוט"ש

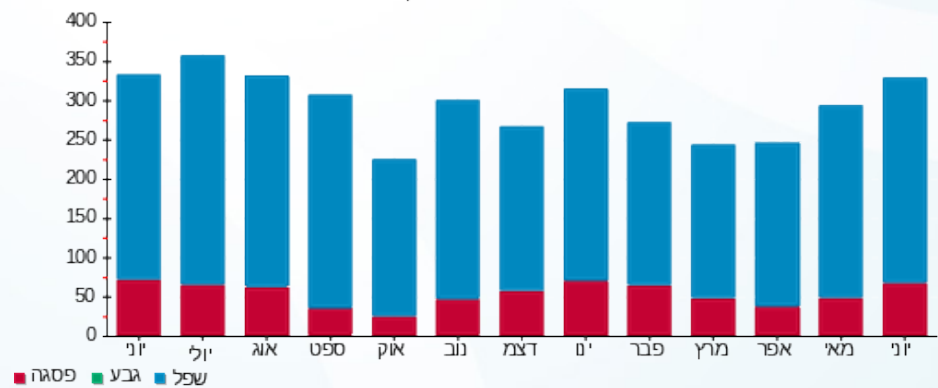

■ פסגה ■ גבע ■ שפל

