



29/08/24

תאריך הפקה:

שם דייר: קומה 12 יחי C4 - מפסק F101 חגית לפה קוסמטיקה

30/06/24

תאריך קריאה נוכחית:

שם אתר: ארגמן בני ברק

01/06/24

תאריך קריאה קודמת:

לקוח/ה נכבד/ה, אנו מתכבדים להגיש את חישוב צריכת החשמל לתקופה **01/06/24 - 30/06/24**:

קומה 12 יחי C4 - חגית לפה - 1 - 16048012

סוג תעריף	סוג צריכה	קריאה קודמת	קריאה נוכחית	סה"כ צריכה בקוט"ש	מחיר לקוט"ש בא"ג	סה"כ לתשלום
פרטי חשבון עבור תאריכים:						
777	פסגה	01/06/24	30/06/24	14.05	142.11	19.97 ₪
778	גבע	592.40	592.40	0.00	41.88	0.00 ₪
779	שפל	3,148.05	3,239.30	91.25	41.88	38.22 ₪

סה"כ לדייר:

פסגה	גבע	שפל	סה"כ	שיא ביקוש
14.05	0.00	91.25	105.30	0.78
19.97 ₪	0.00 ₪	38.22 ₪	58.18 ₪	

סה"כ צריכה

סה"כ לתשלום

30.00 ₪	תשלום קבוע	
0.00 ₪	תשלום עבור גודל חיבור בKVA (0x0)	
88.18 ₪	סה"כ לתשלום	לא כולל מע"מ

התפלגות חיוב בש"ח לפי תעו"ז

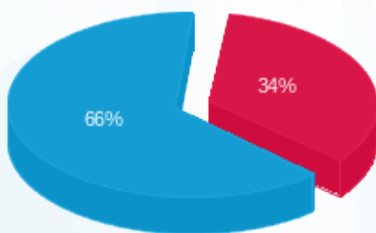

- פסגה (19.97 ₪)
- גבע (0.00 ₪)
- שפל (38.22 ₪)

הסטוריית צריכה בקוט"ש

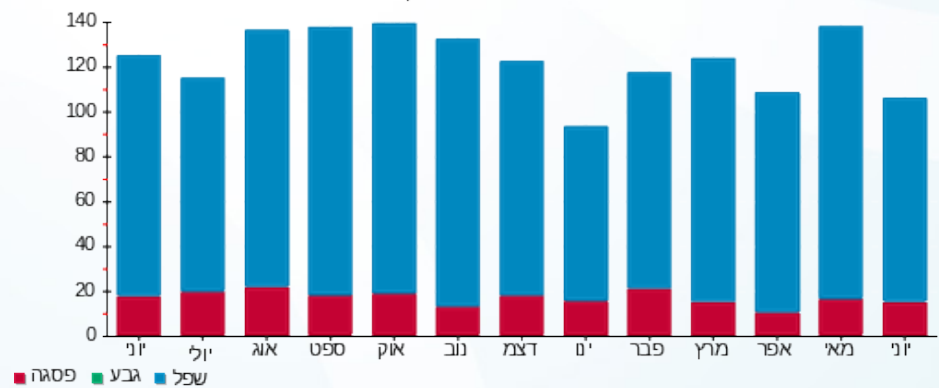

- פסגה
- גבע
- שפל

