



17/10/24

תאריך הפקדה:

שם דייר: קומה 4 משרדי הנהלה

30/09/24

תאריך קריאה נוכחית:

שם אתר: רמות אפי קונקורד בעמ

01/09/24

תאריך קריאה קודמת:

לקוח/ה נכבד/ה, אנו מתכבדים להגיש את חישוב צריכת החשמל לתקופה 01/09/24 - 30/09/24:

קומה 4 משרדי הנהלה - 2 - 81017032(3x100)

סה"כ לתשלום	מחיר לקוט"ש בא"ג	סה"כ צריכה בקוט"ש	קריאה נוכחית	קריאה קודמת	סוג צריכה	סוג תעריף
			30/09/24	01/09/24	פרטי חשבון עבור תאריכים:	
122.78 ₪	142.11	86.40	10,564.60	10,478.20	פסגה	777
0.00 ₪	41.88	0.00	3,032.80	3,032.80	גבע	778
218.61 ₪	41.88	522.00	13,482.60	12,960.60	שפל	779

סה"כ לדיר:

שיא ביקוש	סה"כ	שפל	גבע	פסגה
2.20	608.40	522.00	0.00	86.40
	341.40 ₪	218.61 ₪	0.00 ₪	122.78 ₪

סה"כ צריכה

סה"כ לתשלום

226.74 ₪	תשלום קבוע	
20.30 ₪	תשלום עבור גודל חיבור בKVA (3x100)	
588.44 ₪	סה"כ לתשלום	לא כולל מע"מ

התפלגות חיוב בש"ח לפי תעו"ז

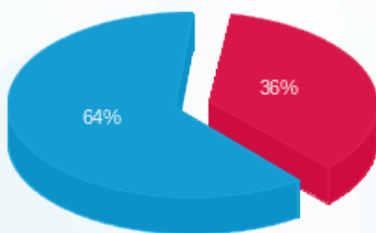

- פסגה (122.78 ₪) - 36%
- גבע (0.00 ₪) - 0%
- שפל (218.61 ₪) - 64%

הסטוריית צריכה בקוט"ש

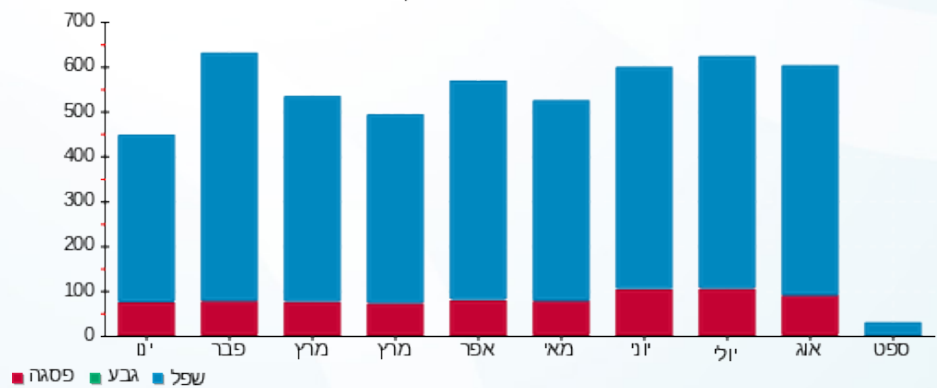

- פסגה
- גבע
- שפל

