



05/11/24

תאריך הפקדה:

שם דייר: אנטולי אבוביץ
שם אתר: אפעל 18 פ"ת

31/10/24

תאריך קריאה נוכחית:

01/10/24

תאריך קריאה קודמת:

לקוח/ה נכבד/ה, אנו מתכבדים להגיש את חישוב צריכת החשמל לתקופה 01/10/24 - 31/10/24:

אנטולי אבוביץ - 3 - (3x25)23000743

סוג תעריף	סוג צריכה	קריאה קודמת	קריאה נוכחית	סה"כ צריכה בקוט"ש	מחיר לקוט"ש בא"ג	סה"כ לתשלום
פרטי חשבון עבור תאריכים:						
777	פסגה	01/10/24	31/10/24	28.10	39.61	11.13 ₪
778	גבע	0.00	0.00	0.00	39.61	0.00 ₪
779	שפל	881.20	997.90	116.70	35.26	41.15 ₪

סה"כ לדייר:

פסגה	גבע	שפל	סה"כ	שיא ביקוש
28.10	0.00	116.70	144.80	2.54
11.13 ₪	0.00 ₪	41.15 ₪	52.28 ₪	

סה"כ צריכה

סה"כ לתשלום

226.74 ₪	תשלום קבוע	
5.24 ₪	תשלום עבור גודל חיבור בKVA (3x25)	
284.26 ₪	סה"כ לתשלום	לא כולל מע"מ

התפלגות חיוב בש"ח לפי תעו"ז

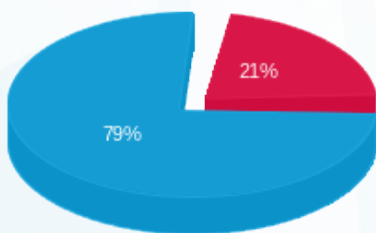

- פסגה (11.13 ₪)
- גבע (0.00 ₪)
- שפל (41.15 ₪)

הסטוריית צריכה בקוט"ש

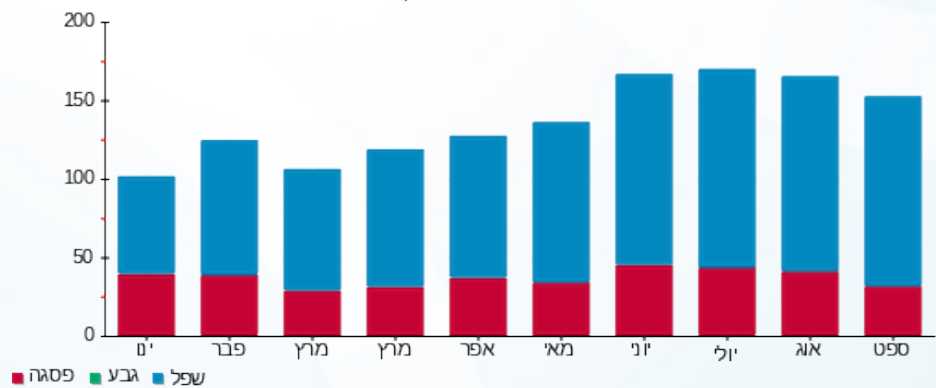

- פסגה
- גבע
- שפל

