



05/11/24 תאריך הפקה:
 31/10/24 תאריך קריאה נוכחית:
 01/10/24 תאריך קריאה קודמת:

שם דייר: אלפא בית
 שם אתר: בית אמצור טלדטה

לקוח/ה נכבד/ה, אנו מתכבדים להגיש את חישוב צריכת החשמל לתקופה 01/10/24 - 31/10/24:

אלפא בית מ"א - 1 - 23044901 (3x160)

| סוג תעריף | סוג צריכה | קריאה קודמת | קריאה נוכחית | סה"כ צריכה בקוט"ש | מחיר לקוט"ש בא"ג | סה"כ לתשלום |
|--------------------------|-----------|-------------|--------------|-------------------|------------------|-------------|
| פרטי חשבון עבור תאריכים: | | | 01/10/24 | 31/10/24 | | |
| 777 | פסגה | 466.20 | 502.40 | 36.20 | 39.61 | 14.34 ₪ |
| 778 | גבע | 0.00 | 0.00 | 0.00 | 39.61 | 0.00 ₪ |
| 779 | שפל | 1,372.80 | 1,476.80 | 104.00 | 35.26 | 36.67 ₪ |

אלפא בית מאור וכח - 3 - 23044901 (3x80)

| סוג תעריף | סוג צריכה | קריאה קודמת | קריאה נוכחית | סה"כ צריכה בקוט"ש | מחיר לקוט"ש בא"ג | סה"כ לתשלום |
|--------------------------|-----------|-------------|--------------|-------------------|------------------|-------------|
| פרטי חשבון עבור תאריכים: | | | 01/10/24 | 31/10/24 | | |
| 777 | פסגה | 2,684.50 | 2,943.10 | 258.60 | 39.61 | 102.43 ₪ |
| 778 | גבע | 0.00 | 0.00 | 0.00 | 39.61 | 0.00 ₪ |
| 779 | שפל | 10,184.90 | 11,578.90 | 1,394.00 | 35.26 | 491.52 ₪ |

סה"כ לדייר:

| פסגה | גבע | שפל | סה"כ | שיא ביקוש |
|----------|--------|----------|----------|-----------|
| 294.80 | 0.00 | 1,498.00 | 1,792.80 | 16.24 |
| 116.77 ₪ | 0.00 ₪ | 528.19 ₪ | 644.97 ₪ | |

סה"כ צריכה
 סה"כ לתשלום

| | | |
|----------|-------------------------------------|--------------|
| 226.74 ₪ | תשלום קבוע | |
| 50.35 ₪ | תשלום עבור גודל חיבור ב KVA (3x240) | |
| 922.06 ₪ | סה"כ לתשלום | לא כולל מע"מ |

התפלגות חיוב בש"ח לפי תע"ז

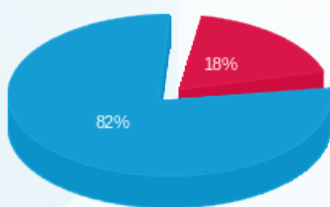

פסגה (116.77 ₪)
 גבע (0.00 ₪)
 שפל (528.19 ₪)

הסטוריית צריכה בקוט"ש

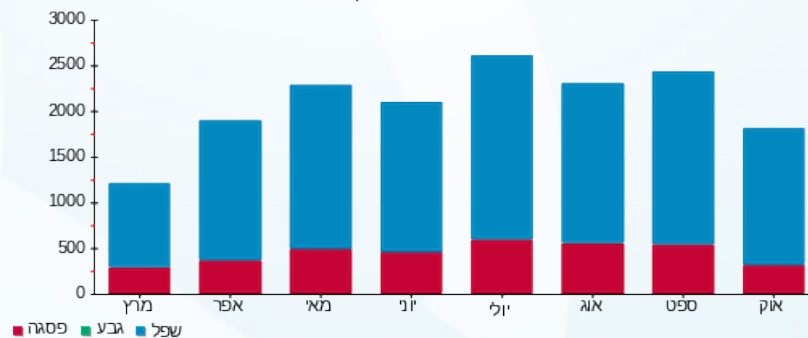



05/11/24 תאריך הפקה:
 31/10/24 תאריך קריאה נוכחית:
 01/10/24 תאריך קריאה קודמת:

שם דייר: בירד ק. 2
 שם אתר: בית אמצור טלדטה

לקוח/ה נכבד/ה, אנו מתכבדים להגיש את חישוב צריכת החשמל לתקופה 01/10/24 - 31/10/24:

בירד ק. 2 - 2 - 23044897(3x50)

| סה"כ לתשלום | מחיר לקוט"ש בא"ג | סה"כ צריכה בקוט"ש | קריאה נוכחית | קריאה קודמת | סוג צריכה | סוג תעריף |
|-------------|------------------|-------------------|--------------|-------------|-----------|--------------------------|
| | | | 31/10/24 | 01/10/24 | | פרטי חשבון עבור תאריכים: |
| 80.33 ₪ | 39.61 | 202.80 | 1,810.80 | 1,608.00 | פסגה | 777 |
| 0.00 ₪ | 39.61 | 0.00 | 0.00 | 0.00 | גבע | 778 |
| 664.70 ₪ | 35.26 | 1,885.15 | 14,145.10 | 12,259.95 | שפל | 779 |

סה"כ לדייר:

| שיא ביקוש | סה"כ | שפל | גבע | פסגה |
|-----------|----------|----------|--------|---------|
| 9.69 | 2,087.95 | 1,885.15 | 0.00 | 202.80 |
| | 745.03 ₪ | 664.70 ₪ | 0.00 ₪ | 80.33 ₪ |

סה"כ צריכה
 סה"כ לתשלום

| | | |
|----------|---|---------------------|
| 0.00 ₪ | תשלום קבוע | |
| 10.49 ₪ | תשלום עבור גודל חיבור ב-KVA (3x50) | |
| 755.52 ₪ | סה"כ לתשלום | לא כולל מע"מ |





05/11/24

תאריך הפקדה:

31/10/24

תאריך קריאה נוכחית:

01/10/24

תאריך קריאה קודמת:

שם דייר: ג'וני בר יין
שם אתר: בית אמצור טלדטה

לקוח/ה נכבד/ה, אנו מתכבדים להגיש את חישוב צריכת החשמל לתקופה 01/10/24 - 31/10/24:

ג'וני בר יין - 3 - (3x63)23044902

| סוג תעריף | סוג צריכה | קריאה קודמת | קריאה נוכחית | סה"כ צריכה בקוט"ש | מחיר לקוט"ש בא"ג | סה"כ לתשלום |
|--------------------------|-----------|-------------|--------------|-------------------|------------------|-------------|
| פרטי חשבון עבור תאריכים: | | | | | | |
| 777 | פסגה | 01/10/24 | 31/10/24 | 289.40 | 39.61 | 114.63 ₪ |
| 778 | גבע | 0.00 | 0.00 | 0.00 | 39.61 | 0.00 ₪ |
| 779 | שפל | 5,517.60 | 6,455.20 | 937.60 | 35.26 | 330.60 ₪ |

סה"כ לדייר:

| פסגה | גבע | שפל | סה"כ | שיא ביקוש |
|----------|--------|----------|----------|-----------|
| 289.40 | 0.00 | 937.60 | 1,227.00 | 8.79 |
| 114.63 ₪ | 0.00 ₪ | 330.60 ₪ | 445.23 ₪ | |

סה"כ צריכה

סה"כ לתשלום

| | | |
|----------|-----------------------------------|--------------|
| 226.74 ₪ | תשלום קבוע | |
| 13.22 ₪ | תשלום עבור גודל חיבור בKVA (3x63) | |
| 685.19 ₪ | סה"כ לתשלום | לא כולל מע"מ |

התפלגות חיוב בש"ח לפי תעו"ז

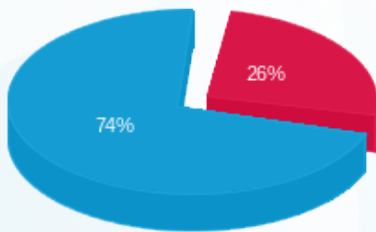

- פסגה (114.63 ₪)
- גבע (0.00 ₪)
- שפל (330.60 ₪)

הסטוריית צריכה בקוט"ש

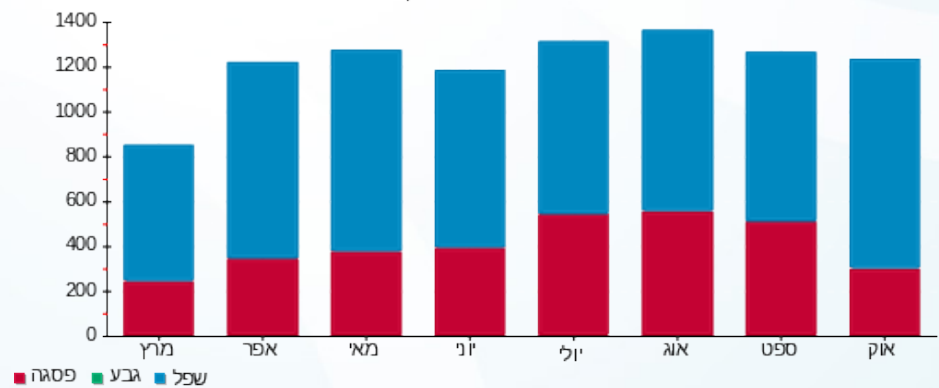



05/11/24 תאריך הפקה:
 31/10/24 תאריך קריאה נוכחית:
 01/10/24 תאריך קריאה קודמת:

שם דייר: גיגה ספייס
שם אתר: בית אמצור טלדטה

לקוח/ה נכבד/ה, אנו מתכבדים להגיש את חישוב צריכת החשמל לתקופה 01/10/24 - 31/10/24:

לוח קומה 1 - 1 - 23044896 (3x400)

| סוג תעריף | סוג צריכה | קריאה קודמת | קריאה נוכחית | סה"כ צריכה בקוט"ש | מחיר לקוט"ש בא"ג | סה"כ לתשלום |
|--------------------------|-----------|-------------|--------------|-------------------|------------------|-------------|
| פרטי חשבון עבור תאריכים: | | | | | | |
| 777 | פסגה | 01/10/24 | 31/10/24 | 784.00 | 39.61 | 310.54 ₪ |
| 778 | גבע | 0.00 | 0.00 | 0.00 | 39.61 | 0.00 ₪ |
| 779 | שפל | 27,276.00 | 31,240.00 | 3,964.00 | 35.26 | 1,397.71 ₪ |

מ"א ווקה 1 - 1 - 23044901 (3x160)

| סוג תעריף | סוג צריכה | קריאה קודמת | קריאה נוכחית | סה"כ צריכה בקוט"ש | מחיר לקוט"ש בא"ג | סה"כ לתשלום |
|--------------------------|-----------|-------------|--------------|-------------------|------------------|-------------|
| פרטי חשבון עבור תאריכים: | | | | | | |
| 777 | פסגה | 01/10/24 | 31/10/24 | -36.20 | 39.61 | -14.34 ₪ |
| 778 | גבע | 0.00 | 0.00 | 0.00 | 39.61 | 0.00 ₪ |
| 779 | שפל | 1,372.80 | 1,476.80 | -104.00 | 35.26 | -36.67 ₪ |

מ"א גיגה 2 - 2 - 23044901 (3x160)

| סוג תעריף | סוג צריכה | קריאה קודמת | קריאה נוכחית | סה"כ צריכה בקוט"ש | מחיר לקוט"ש בא"ג | סה"כ לתשלום |
|--------------------------|-----------|-------------|--------------|-------------------|------------------|-------------|
| פרטי חשבון עבור תאריכים: | | | | | | |
| 777 | פסגה | 01/10/24 | 31/10/24 | 57.60 | 39.61 | 22.82 ₪ |
| 778 | גבע | 0.00 | 0.00 | 0.00 | 39.61 | 0.00 ₪ |
| 779 | שפל | 1,486.20 | 1,770.20 | 284.00 | 35.26 | 100.14 ₪ |

ראשי לוח מאור וכח ווקה 3 - 3 - 23044901 (3x80)

| סוג תעריף | סוג צריכה | קריאה קודמת | קריאה נוכחית | סה"כ צריכה בקוט"ש | מחיר לקוט"ש בא"ג | סה"כ לתשלום |
|--------------------------|-----------|-------------|--------------|-------------------|------------------|-------------|
| פרטי חשבון עבור תאריכים: | | | | | | |
| 777 | פסגה | 01/10/24 | 31/10/24 | -258.60 | 39.61 | -102.43 ₪ |
| 778 | גבע | 0.00 | 0.00 | 0.00 | 39.61 | 0.00 ₪ |
| 779 | שפל | 10,184.90 | 11,578.90 | -1,394.00 | 35.26 | -491.52 ₪ |

סה"כ לדיר:

| | | | | |
|------|-----|-----|------|-----------|
| פסגה | גבע | שפל | סה"כ | שיא ביקוש |
|------|-----|-----|------|-----------|





סה"כ לדירה:

| פסגה | גבע | שפל | סה"כ | שיא ביקוש |
|----------|--------|----------|------------|-----------|
| 546.80 | 0.00 | 2,750.00 | 3,296.80 | 21.87 |
| ₪ 216.59 | ₪ 0.00 | ₪ 969.65 | ₪ 1,186.24 | |

סה"כ צריכה

סה"כ לתשלום

| | | |
|------------|---|---------------------|
| ₪ 226.74 | תשלום קבוע | |
| ₪ 67.14 | תשלום עבור גודל חיבור בKVA (3x320) | |
| ₪ 1,480.11 | סה"כ לתשלום | לא כולל מע"מ |

התפלגות חיוב בש"ח לפי תע"ז

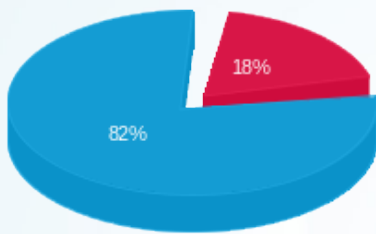

- פסגה (₪ 216.59)
- גבע (₪ 0.00)
- שפל (₪ 969.65)

הסטוריית צריכה בקוט"ש

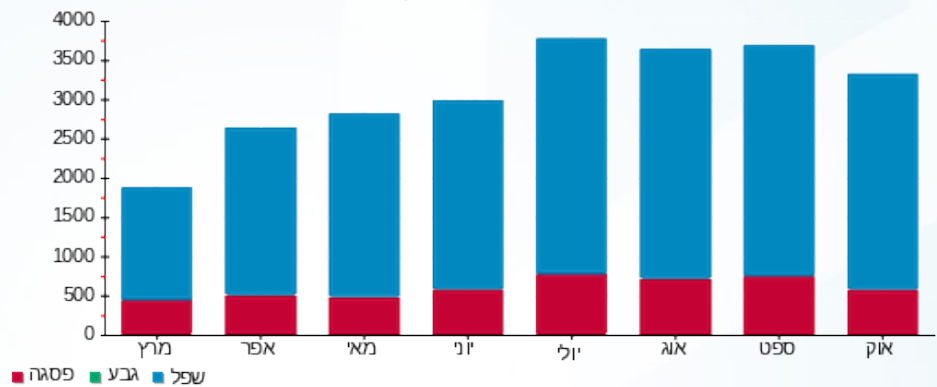



05/11/24 תאריך הפקדה:
 31/10/24 תאריך קריאה נוכחית:
 01/10/24 תאריך קריאה קודמת:

שם דייר: האקסטון קומת קרקע
 שם אתר: בית אמצור טלדטה

לקוח/ה נכבד/ה, אנו מתכבדים להגיש את חישוב צריכת החשמל לתקופה 01/10/24 - 31/10/24:

האקסטון - 2 - (3x32)23044902

| סוג תעריף | סוג צריכה | קריאה קודמת | קריאה נוכחית | סה"כ צריכה בקוט"ש | מחיר לקוט"ש בא"ג | סה"כ לתשלום |
|--------------------------|-----------|-------------|--------------|-------------------|------------------|-------------|
| פרטי חשבון עבור תאריכים: | | | | | | |
| 777 | פסגה | 01/10/24 | 31/10/24 | 75.15 | 39.61 | 29.77 ₪ |
| 778 | גבע | 0.00 | 0.00 | 0.00 | 39.61 | 0.00 ₪ |
| 779 | שפל | 3,630.15 | 4,198.30 | 568.15 | 35.26 | 200.33 ₪ |

סה"כ לדייר:

| פסגה | גבע | שפל | סה"כ | שיא ביקוש |
|---------|--------|----------|----------|-----------|
| 75.15 | 0.00 | 568.15 | 643.30 | 3.63 |
| 29.77 ₪ | 0.00 ₪ | 200.33 ₪ | 230.10 ₪ | |

סה"כ צריכה
 סה"כ לתשלום

| | |
|--------------|-----------------------------------|
| 226.74 ₪ | תשלום קבוע |
| 6.71 ₪ | תשלום עבור גודל חיבור בKVA (3x32) |
| 463.55 ₪ | סה"כ לתשלום |
| לא כולל מע"מ | |

התפלגות חיוב בש"ח לפי תעו"ז

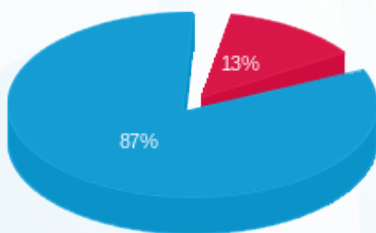

פסגה (29.77 ₪)
 גבע (0.00 ₪)
 שפל (200.33 ₪)

הסטוריית צריכה בקוט"ש

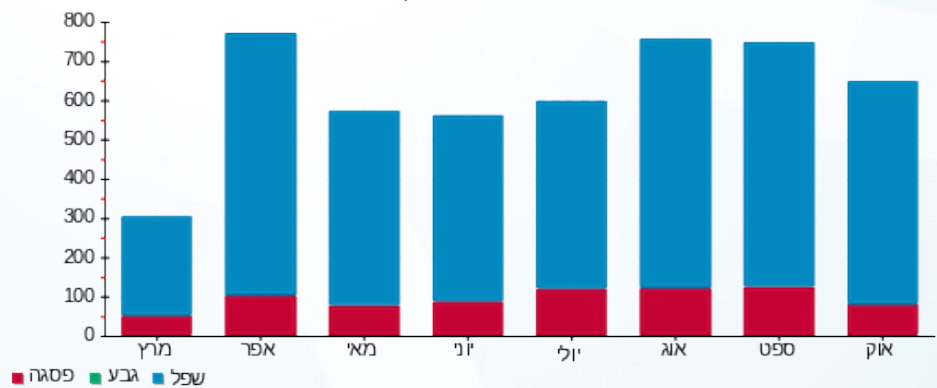



05/11/24

תאריך הפקה:

שם דייר: חברת בירד קומה 2

31/10/24

תאריך קריאה נוכחית:

שם אתר: בית אמצור טלדטה

01/10/24

תאריך קריאה קודמת:

לקוח/ה נכבד/ה, אנו מתכבדים להגיש את חישוב צריכת החשמל לתקופה 01/10/24 - 31/10/24:

חברת בירד קומה 2 - 3 - 23044898(3x125)

| סוג תעריף | סוג צריכה | קריאה קודמת | קריאה נוכחית | סה"כ צריכה בקוט"ש | מחיר לקוט"ש בא"ג | סה"כ לתשלום |
|--------------------------|-----------|-------------|--------------|-------------------|------------------|-------------|
| פרטי חשבון עבור תאריכים: | | | | | | |
| 777 | פסגה | 01/10/24 | 31/10/24 | 305.60 | 39.61 | 121.05 ₪ |
| 778 | גבע | 0.00 | 0.00 | 0.00 | 39.61 | 0.00 ₪ |
| 779 | שפל | 13,627.50 | 15,788.60 | 2,161.10 | 35.26 | 762.00 ₪ |

סה"כ לדייר:

| פסגה | גבע | שפל | סה"כ | שיא ביקוש |
|----------|--------|----------|----------|-----------|
| 305.60 | 0.00 | 2,161.10 | 2,466.70 | 10.45 |
| 121.05 ₪ | 0.00 ₪ | 762.00 ₪ | 883.05 ₪ | |

סה"כ צריכה

סה"כ לתשלום

| | | |
|----------|------------------------------------|--------------|
| 0.00 ₪ | תשלום קבוע | |
| 26.22 ₪ | תשלום עבור גודל חיבור בKVA (3x125) | |
| 909.28 ₪ | סה"כ לתשלום | לא כולל מע"מ |

התפלגות חיוב בש"ח לפי תע"ז

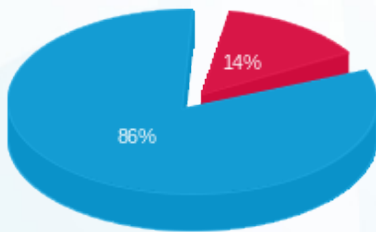

- פסגה (121.05 ₪)
- גבע (0.00 ₪)
- שפל (762.00 ₪)

הסטוריית צריכה בקוט"ש

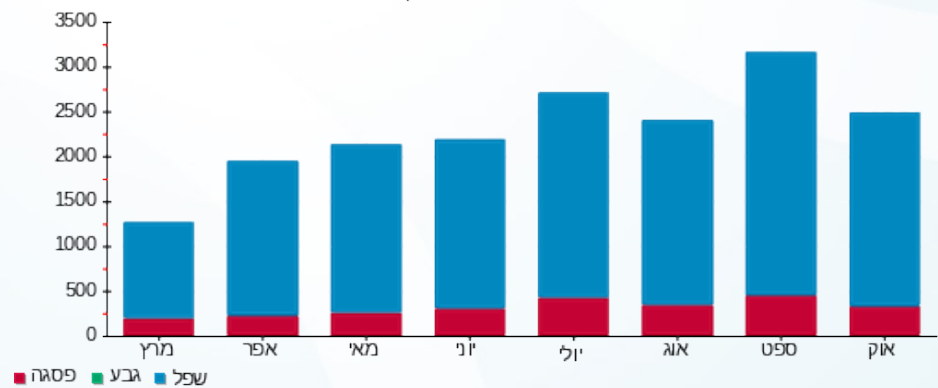

- פסגה
- גבע
- שפל



05/11/24 תאריך הפקה:
 31/10/24 תאריך קריאה נוכחית:
 01/10/24 תאריך קריאה קודמת:

שם דייר: חברת מרקטיר
 שם אתר: בית אמצור טלדטה

לקוח/ה נכבד/ה, אנו מתכבדים להגיש את חישוב צריכת החשמל לתקופה 01/10/24 - 31/10/24:

חברת מרקטיר - 1 - 18170723(3x100)

| סוג תעריף | סוג צריכה | קריאה קודמת | קריאה נוכחית | סה"כ צריכה בקוט"ש | מחיר לקוט"ש בא"ג | סה"כ לתשלום |
|--------------------------|-----------|-------------|--------------|-------------------|------------------|-------------|
| פרטי חשבון עבור תאריכים: | | | | | | |
| 777 | פסגה | 01/10/24 | 31/10/24 | 121.50 | 39.61 | 48.13 ₪ |
| 778 | גבע | 5,772.00 | 5,772.00 | 0.00 | 39.61 | 0.00 ₪ |
| 779 | שפל | 27,128.30 | 28,021.70 | 893.40 | 35.26 | 315.01 ₪ |

סה"כ לדייר:

| פסגה | גבע | שפל | סה"כ | שיא ביקוש |
|---------|--------|----------|----------|-----------|
| 121.50 | 0.00 | 893.40 | 1,014.90 | 3.97 |
| 48.13 ₪ | 0.00 ₪ | 315.01 ₪ | 363.14 ₪ | |

סה"כ צריכה
 סה"כ לתשלום

| | | |
|----------|---|---------------------|
| 226.74 ₪ | תשלום קבוע | |
| 20.98 ₪ | תשלום עבור גודל חיבור בKVA (3x100) | |
| 610.86 ₪ | סה"כ לתשלום | לא כולל מע"מ |

התפלגות חיוב בש"ח לפי תעו"ז

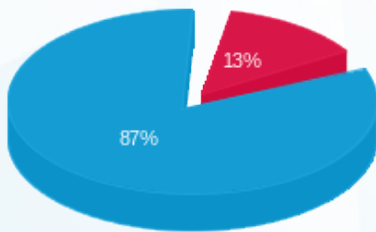

פסגה (48.13 ₪) ■
 גבע (0.00 ₪) ■
 שפל (315.01 ₪) ■

הסטוריית צריכה בקוט"ש

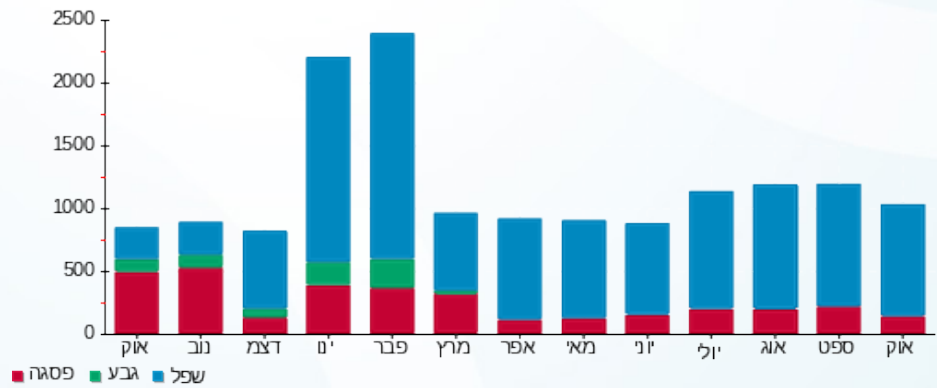



05/11/24 תאריך הפקה:
 31/10/24 תאריך קריאה נוכחית:
 01/10/24 תאריך קריאה קודמת:

שם דייר: לוח קומה 3 - בירד
 שם אתר: בית אמצור טלדטה

לקוח/ה נכבד/ה, אנו מתכבדים להגיש את חישוב צריכת החשמל לתקופה 01/10/24 - 31/10/24:

לוח קומה 3 - בירד - 3 - (3x400)23044899

| סה"כ לתשלום | מחיר לקוט"ש בא"ג | סה"כ צריכה בקוט"ש | קריאה נוכחית | קריאה קודמת | סוג צריכה | סוג תעריף |
|-------------|------------------|-------------------|--------------|-------------|-----------|--------------------------|
| | | | 31/10/24 | 01/10/24 | | פרטי חשבון עבור תאריכים: |
| 481.82 ₪ | 39.61 | 1,216.40 | 12,438.80 | 11,222.40 | פסגה | 777 |
| 0.00 ₪ | 39.61 | 0.00 | 0.00 | 0.00 | גבע | 778 |
| 3,398.22 ₪ | 35.26 | 9,637.60 | 76,465.20 | 66,827.60 | שפל | 779 |

סה"כ לדייר:

| שיא ביקוש | סה"כ | שפל | גבע | פסגה |
|-----------|------------|------------|--------|----------|
| 35.55 | 10,854.00 | 9,637.60 | 0.00 | 1,216.40 |
| | 3,880.03 ₪ | 3,398.22 ₪ | 0.00 ₪ | 481.82 ₪ |

סה"כ צריכה
 סה"כ לתשלום

| | | |
|------------|--|---------------------|
| 0.00 ₪ | תשלום קבוע | |
| 83.92 ₪ | תשלום עבור גודל חיבור ב-KVA (3x400) | |
| 3,963.95 ₪ | סה"כ לתשלום | לא כולל מע"מ |





05/11/24 תאריך הפקה:
 31/10/24 תאריך קריאה נוכחית:
 01/10/24 תאריך קריאה קודמת:

שם דייר: מטבחים סמגל חדש
 שם אתר: בית אמצור טלדטה

לקוח/ה נכבד/ה, אנו מתכבדים להגיש את חישוב צריכת החשמל לתקופה 01/10/24 - 31/10/24:

מטבחים סמגל חדש - 4 - 23044902 (3x63)

| סוג תעריף | סוג צריכה | קריאה קודמת | קריאה נוכחית | סה"כ צריכה בקוט"ש | מחיר לקוט"ש בא"ג | סה"כ לתשלום |
|--------------------------|-----------|-------------|--------------|-------------------|------------------|-------------|
| פרטי חשבון עבור תאריכים: | | | | | | |
| 777 | פסגה | 01/10/24 | 31/10/24 | 12.40 | 39.61 | 4.91 ₪ |
| 778 | גבע | 0.00 | 0.00 | 0.00 | 39.61 | 0.00 ₪ |
| 779 | שפל | 2,044.80 | 2,181.60 | 136.80 | 35.26 | 48.24 ₪ |

סה"כ לדייר:

| פסגה | גבע | שפל | סה"כ | שיא ביקוש |
|--------|--------|---------|---------|-----------|
| 12.40 | 0.00 | 136.80 | 149.20 | 1.42 |
| 4.91 ₪ | 0.00 ₪ | 48.24 ₪ | 53.15 ₪ | |

סה"כ צריכה
 סה"כ לתשלום

| | | |
|----------|------------------------------------|--------------|
| 226.74 ₪ | תשלום קבוע | |
| 13.22 ₪ | תשלום עבור גודל חיבור ב-KVA (3x63) | |
| 293.10 ₪ | סה"כ לתשלום | לא כולל מע"מ |





05/11/24 תאריך הפקה:
 31/10/24 תאריך קריאה נוכחית:
 01/10/24 תאריך קריאה קודמת:

שם דייר: ציבורי
 שם אתר: בית אמצור טלדטה

לקוח/ה נכבד/ה, אנו מתכבדים להגיש את חישוב צריכת החשמל לתקופה 01/10/24 - 31/10/24:

שגירות ירדן - 3 - 18170723

| סוג תעריף | סוג צריכה | קריאה קודמת | קריאה נוכחית | סה"כ צריכה בקוט"ש | מחיר לקוט"ש בא"ג | סה"כ לתשלום |
|--------------------------|-----------|-------------|--------------|-------------------|------------------|-------------|
| פרטי חשבון עבור תאריכים: | | | | | | |
| 777 | פסגה | 01/10/24 | 31/10/24 | -143.40 | 39.61 | ₪ -56.80 |
| 778 | גבע | 7,450.20 | 7,450.20 | 0.00 | 39.61 | ₪ 0.00 |
| 779 | שפל | 30,123.90 | 31,139.50 | -1,015.60 | 35.26 | ₪ -358.10 |

שגירות ירדן - 4 - 18170723

| סוג תעריף | סוג צריכה | קריאה קודמת | קריאה נוכחית | סה"כ צריכה בקוט"ש | מחיר לקוט"ש בא"ג | סה"כ לתשלום |
|--------------------------|-----------|-------------|--------------|-------------------|------------------|-------------|
| פרטי חשבון עבור תאריכים: | | | | | | |
| 777 | פסגה | 01/10/24 | 31/10/24 | -126.60 | 39.61 | ₪ -50.15 |
| 778 | גבע | 10,672.60 | 10,672.60 | 0.00 | 39.61 | ₪ 0.00 |
| 779 | שפל | 46,997.40 | 48,044.60 | -1,047.20 | 35.26 | ₪ -369.24 |

שגירות ירדן - 2 - 18170723

| סוג תעריף | סוג צריכה | קריאה קודמת | קריאה נוכחית | סה"כ צריכה בקוט"ש | מחיר לקוט"ש בא"ג | סה"כ לתשלום |
|--------------------------|-----------|-------------|--------------|-------------------|------------------|-------------|
| פרטי חשבון עבור תאריכים: | | | | | | |
| 777 | פסגה | 01/10/24 | 31/10/24 | -185.80 | 39.61 | ₪ -73.60 |
| 778 | גבע | 18,119.50 | 18,119.50 | 0.00 | 39.61 | ₪ 0.00 |
| 779 | שפל | 76,013.80 | 77,444.70 | -1,430.90 | 35.26 | ₪ -504.54 |

רינובוק - 1 - 18170723

| סוג תעריף | סוג צריכה | קריאה קודמת | קריאה נוכחית | סה"כ צריכה בקוט"ש | מחיר לקוט"ש בא"ג | סה"כ לתשלום |
|--------------------------|-----------|-------------|--------------|-------------------|------------------|-------------|
| פרטי חשבון עבור תאריכים: | | | | | | |
| 777 | פסגה | 01/10/24 | 31/10/24 | -121.50 | 39.61 | ₪ -48.13 |
| 778 | גבע | 5,772.00 | 5,772.00 | 0.00 | 39.61 | ₪ 0.00 |
| 779 | שפל | 27,128.30 | 28,021.70 | -893.40 | 35.26 | ₪ -315.01 |



ראשי שנה 1 - 1 - 21262470

| סוג תעריף | סוג צריכה | קריאה קודמת | קריאה נוכחית | סה"כ צריכה בקוט"ש | מחיר לקוט"ש בא"ג | סה"כ לתשלום |
|--------------------------|-----------|-------------|--------------|-------------------|------------------|-------------|
| פרטי חשבון עבור תאריכים: | | | 31/10/24 | 01/10/24 | | |
| 777 | פסגה | 383,089.20 | 389,867.50 | 6,778.30 | 39.61 | 2,684.88 ₪ |
| 778 | גבע | 133,091.20 | 133,091.20 | 0.00 | 39.61 | 0.00 ₪ |
| 779 | שפל | 711,606.10 | 759,445.00 | 47,838.90 | 35.26 | 16,868.00 ₪ |

לוח קומתי 1 - 1 - 23044896

| סוג תעריף | סוג צריכה | קריאה קודמת | קריאה נוכחית | סה"כ צריכה בקוט"ש | מחיר לקוט"ש בא"ג | סה"כ לתשלום |
|--------------------------|-----------|-------------|--------------|-------------------|------------------|-------------|
| פרטי חשבון עבור תאריכים: | | | 31/10/24 | 01/10/24 | | |
| 777 | פסגה | 6,779.60 | 7,563.60 | -784.00 | 39.61 | -310.54 ₪ |
| 778 | גבע | 0.00 | 0.00 | 0.00 | 39.61 | 0.00 ₪ |
| 779 | שפל | 27,276.00 | 31,240.00 | -3,964.00 | 35.26 | -1,397.71 ₪ |

קרקע סמל מטבחים - 3 - 23044896

| סוג תעריף | סוג צריכה | קריאה קודמת | קריאה נוכחית | סה"כ צריכה בקוט"ש | מחיר לקוט"ש בא"ג | סה"כ לתשלום |
|--------------------------|-----------|-------------|--------------|-------------------|------------------|-------------|
| פרטי חשבון עבור תאריכים: | | | 31/10/24 | 01/10/24 | | |
| 777 | פסגה | 1,707.70 | 1,828.20 | -120.50 | 39.61 | -47.73 ₪ |
| 778 | גבע | 0.00 | 0.00 | 0.00 | 39.61 | 0.00 ₪ |
| 779 | שפל | 9,178.50 | 10,083.90 | -905.40 | 35.26 | -319.24 ₪ |

קרקע מסעדה - הרצליה סושי - 4 - 23044896

| סוג תעריף | סוג צריכה | קריאה קודמת | קריאה נוכחית | סה"כ צריכה בקוט"ש | מחיר לקוט"ש בא"ג | סה"כ לתשלום |
|--------------------------|-----------|-------------|--------------|-------------------|------------------|-------------|
| פרטי חשבון עבור תאריכים: | | | 31/10/24 | 01/10/24 | | |
| 777 | פסגה | 15,160.20 | 16,882.80 | -1,722.60 | 39.61 | -682.32 ₪ |
| 778 | גבע | 0.00 | 0.00 | 0.00 | 39.61 | 0.00 ₪ |
| 779 | שפל | 54,524.20 | 63,124.80 | -8,600.60 | 35.26 | -3,032.57 ₪ |

בירד ק. 2 - 2 - 23044897

| סוג תעריף | סוג צריכה | קריאה קודמת | קריאה נוכחית | סה"כ צריכה בקוט"ש | מחיר לקוט"ש בא"ג | סה"כ לתשלום |
|--------------------------|-----------|-------------|--------------|-------------------|------------------|-------------|
| פרטי חשבון עבור תאריכים: | | | 31/10/24 | 01/10/24 | | |
| 777 | פסגה | 1,608.00 | 1,810.80 | -202.80 | 39.61 | -80.33 ₪ |
| 778 | גבע | 0.00 | 0.00 | 0.00 | 39.61 | 0.00 ₪ |
| 779 | שפל | 12,259.95 | 14,145.10 | -1,885.15 | 35.26 | -664.70 ₪ |





חברת בירד קומה 2 - 3 - 23044898

| סוג תעריף | סוג צריכה | קריאה קודמת | קריאה נוכחית | סה"כ צריכה בקוט"ש | מחיר לקוט"ש בא"ג | סה"כ לתשלום |
|--------------------------|-----------|-------------|--------------|-------------------|------------------|-------------|
| פרטי חשבון עבור תאריכים: | | | | | | |
| 777 | פסגה | 01/10/24 | 31/10/24 | -305.60 | 39.61 | ₪ -121.05 |
| 778 | גבע | 0.00 | 0.00 | 0.00 | 39.61 | ₪ 0.00 |
| 779 | שפל | 13,627.50 | 15,788.60 | -2,161.10 | 35.26 | ₪ -762.00 |

שנאי 2 - 1 - 23044899

| סוג תעריף | סוג צריכה | קריאה קודמת | קריאה נוכחית | סה"כ צריכה בקוט"ש | מחיר לקוט"ש בא"ג | סה"כ לתשלום |
|--------------------------|-----------|-------------|--------------|-------------------|------------------|-------------|
| פרטי חשבון עבור תאריכים: | | | | | | |
| 777 | פסגה | 01/10/24 | 31/10/24 | 5,987.50 | 39.61 | ₪ 2,371.65 |
| 778 | גבע | 0.00 | 0.00 | 0.00 | 39.61 | ₪ 0.00 |
| 779 | שפל | 370,287.50 | 409,980.00 | 39,692.50 | 35.26 | ₪ 13,995.58 |

לוח קומה 3 - בירד - 3 - 23044899

| סוג תעריף | סוג צריכה | קריאה קודמת | קריאה נוכחית | סה"כ צריכה בקוט"ש | מחיר לקוט"ש בא"ג | סה"כ לתשלום |
|--------------------------|-----------|-------------|--------------|-------------------|------------------|-------------|
| פרטי חשבון עבור תאריכים: | | | | | | |
| 777 | פסגה | 01/10/24 | 31/10/24 | -1,216.40 | 39.61 | ₪ -481.82 |
| 778 | גבע | 0.00 | 0.00 | 0.00 | 39.61 | ₪ 0.00 |
| 779 | שפל | 66,827.60 | 76,465.20 | -9,637.60 | 35.26 | ₪ -3,398.22 |

מ"א ג'יגה - 2 - 23044901

| סוג תעריף | סוג צריכה | קריאה קודמת | קריאה נוכחית | סה"כ צריכה בקוט"ש | מחיר לקוט"ש בא"ג | סה"כ לתשלום |
|--------------------------|-----------|-------------|--------------|-------------------|------------------|-------------|
| פרטי חשבון עבור תאריכים: | | | | | | |
| 777 | פסגה | 01/10/24 | 31/10/24 | -57.60 | 39.61 | ₪ -22.82 |
| 778 | גבע | 0.00 | 0.00 | 0.00 | 39.61 | ₪ 0.00 |
| 779 | שפל | 1,486.20 | 1,770.20 | -284.00 | 35.26 | ₪ -100.14 |

רינובו - 2 - 23044902

| סוג תעריף | סוג צריכה | קריאה קודמת | קריאה נוכחית | סה"כ צריכה בקוט"ש | מחיר לקוט"ש בא"ג | סה"כ לתשלום |
|--------------------------|-----------|-------------|--------------|-------------------|------------------|-------------|
| פרטי חשבון עבור תאריכים: | | | | | | |
| 777 | פסגה | 01/10/24 | 31/10/24 | -75.15 | 39.61 | ₪ -29.77 |
| 778 | גבע | 0.00 | 0.00 | 0.00 | 39.61 | ₪ 0.00 |
| 779 | שפל | 3,630.15 | 4,198.30 | -568.15 | 35.26 | ₪ -200.33 |



ג'וני בר יין - 3 - 23044902

| סה"כ לתשלום | מחיר לקוט"ש בא"ג | סה"כ צריכה בקוט"ש | קריאה נכחית | קריאה קודמת | סוג צריכה | סוג תעריף |
|-------------|------------------|-------------------|-------------|-------------|--------------------------|-----------|
| | | | 31/10/24 | 01/10/24 | פרטי חשבון עבור תאריכים: | |
| ₪ -114.63 | 39.61 | -289.40 | 3,186.60 | 2,897.20 | פסגה | 777 |
| ₪ 0.00 | 39.61 | 0.00 | 0.00 | 0.00 | גבע | 778 |
| ₪ -330.60 | 35.26 | -937.60 | 6,455.20 | 5,517.60 | שפל | 779 |

מטבחים סמנל חדש - 4 - 23044902

| סה"כ לתשלום | מחיר לקוט"ש בא"ג | סה"כ צריכה בקוט"ש | קריאה נכחית | קריאה קודמת | סוג צריכה | סוג תעריף |
|-------------|------------------|-------------------|-------------|-------------|--------------------------|-----------|
| | | | 31/10/24 | 01/10/24 | פרטי חשבון עבור תאריכים: | |
| ₪ -4.91 | 39.61 | -12.40 | 240.10 | 227.70 | פסגה | 777 |
| ₪ 0.00 | 39.61 | 0.00 | 0.00 | 0.00 | גבע | 778 |
| ₪ -48.24 | 35.26 | -136.80 | 2,181.60 | 2,044.80 | שפל | 779 |

סה"כ לדירה:

| שיא ביקוש | סה"כ | שפל | גבע | פסגה | |
|-----------|-------------|-------------|--------|------------|-------------|
| 190.63 | 61,465.95 | 54,063.90 | 0.00 | 7,402.05 | סה"כ צריכה |
| | ₪ 21,994.88 | ₪ 19,062.93 | ₪ 0.00 | ₪ 2,931.95 | סה"כ לתשלום |

| | | |
|-------------|--------------------|---------------------|
| ₪ 0.00 | תשלום קבוע | |
| ₪ 21,994.88 | סה"כ לתשלום | לא כולל מע"מ |



05/11/24 תאריך הפקה:
 31/10/24 תאריך קריאה נוכחית:
 01/10/24 תאריך קריאה קודמת:

שם דייר: קרקע מסעדה - שפע סושי הרצליה
שם אתר: בית אמצור טלדטה

לקוח/ה נכבד/ה, אנו מתכבדים להגיש את חישוב צריכת החשמל לתקופה 01/10/24 - 31/10/24:

קרקע מסעדה - שפע סושי הרצליה - 4 - (3x200)23044896

| סוג תעריף | סוג צריכה | קריאה קודמת | קריאה נוכחית | סה"כ צריכה בקוט"ש | מחיר לקוט"ש בא"ג | סה"כ לתשלום |
|-----------|-----------|-------------|--------------|-------------------|--------------------------|-------------|
| | | | 31/10/24 | 01/10/24 | פרטי חשבון עבור תאריכים: | |
| 777 | פסגה | 15,160.20 | 16,882.80 | 1,722.60 | 39.61 | 682.32 ₪ |
| 778 | גבע | 0.00 | 0.00 | 0.00 | 39.61 | 0.00 ₪ |
| 779 | שפל | 54,524.20 | 63,124.80 | 8,600.60 | 35.26 | 3,032.57 ₪ |

סה"כ לדייר:

| פסגה | גבע | שפל | סה"כ | שיא ביקוש |
|----------|--------|------------|------------|-----------|
| 1,722.60 | 0.00 | 8,600.60 | 10,323.20 | 31.15 |
| 682.32 ₪ | 0.00 ₪ | 3,032.57 ₪ | 3,714.89 ₪ | |

סה"כ צריכה
 סה"כ לתשלום

| | | |
|------------|--|---------------------|
| 226.74 ₪ | תשלום קבוע | |
| 41.96 ₪ | תשלום עבור גודל חיבור KVA (3x200) | |
| 3,983.59 ₪ | סה"כ לתשלום | לא כולל מע"מ |



05/11/24 תאריך הפקה:
 31/10/24 תאריך קריאה נוכחית:
 01/10/24 תאריך קריאה קודמת:

שם דייר: קרקע סמגל מטבחים
שם אתר: בית אמצור טלדטה

לקוח/ה נכבד/ה, אנו מתכבדים להגיש את חישוב צריכת החשמל לתקופה 01/10/24 - 31/10/24:

קרקע סמגל מטבחים - 3 - (3x100)23044896

| סוג תעריף | סוג צריכה | קריאה קודמת | קריאה נוכחית | סה"כ צריכה בקוט"ש | מחיר לקוט"ש בא"ג | סה"כ לתשלום |
|--------------------------|-----------|-------------|--------------|-------------------|------------------|-------------|
| פרטי חשבון עבור תאריכים: | | | | | | |
| 777 | פסגה | 01/10/24 | 31/10/24 | 120.50 | 39.61 | 47.73 ₪ |
| 778 | גבע | 0.00 | 0.00 | 0.00 | 39.61 | 0.00 ₪ |
| 779 | שפל | 9,178.50 | 10,083.90 | 905.40 | 35.26 | 319.24 ₪ |

סה"כ לדייר:

| פסגה | גבע | שפל | סה"כ | שיא ביקוש |
|---------|--------|----------|----------|-----------|
| 120.50 | 0.00 | 905.40 | 1,025.90 | 3.91 |
| ₪ 47.73 | ₪ 0.00 | ₪ 319.24 | ₪ 366.97 | |

סה"כ צריכה
סה"כ לתשלום

| | | |
|----------|--|---------------------|
| 226.74 ₪ | תשלום קבוע | |
| 20.98 ₪ | תשלום עבור גודל חיבור ב-KVA (3x100) | |
| 614.69 ₪ | סה"כ לתשלום | לא כולל מע"מ |



05/11/24 תאריך הפקה:
 31/10/24 תאריך קריאה נוכחית:
 01/10/24 תאריך קריאה קודמת:

שם דייר: שגרירות ירדן
שם אתר: בית אמצור טלדטה

לקוח/ה נכבד/ה, אנו מתכבדים להגיש את חישוב צריכת החשמל לתקופה 01/10/24 - 31/10/24:

שגרירות ירדן - 2 - 18170723(3x80)

| סוג תעריף | סוג צריכה | קריאה קודמת | קריאה נוכחית | סה"כ צריכה בקוט"ש | מחיר לקוט"ש בא"ג | סה"כ לתשלום |
|--------------------------|-----------|-------------|--------------|-------------------|------------------|-------------|
| פרטי חשבון עבור תאריכים: | | | | | | |
| 777 | פסגה | 01/10/24 | 31/10/24 | 185.80 | 39.61 | 73.60 ₪ |
| 778 | גבע | 18,119.50 | 18,119.50 | 0.00 | 39.61 | 0.00 ₪ |
| 779 | שפל | 76,013.80 | 77,444.70 | 1,430.90 | 35.26 | 504.54 ₪ |

שגרירות ירדן עמדה מאור וכח קומה 4 - 3 - 18170723(3x63)

| סוג תעריף | סוג צריכה | קריאה קודמת | קריאה נוכחית | סה"כ צריכה בקוט"ש | מחיר לקוט"ש בא"ג | סה"כ לתשלום |
|--------------------------|-----------|-------------|--------------|-------------------|------------------|-------------|
| פרטי חשבון עבור תאריכים: | | | | | | |
| 777 | פסגה | 01/10/24 | 31/10/24 | 143.40 | 39.61 | 56.80 ₪ |
| 778 | גבע | 7,450.20 | 7,450.20 | 0.00 | 39.61 | 0.00 ₪ |
| 779 | שפל | 30,123.90 | 31,139.50 | 1,015.60 | 35.26 | 358.10 ₪ |

שגרירות ירדן עמדה מ"א קומה 4 - 4 - 18170723(3x160)

| סוג תעריף | סוג צריכה | קריאה קודמת | קריאה נוכחית | סה"כ צריכה בקוט"ש | מחיר לקוט"ש בא"ג | סה"כ לתשלום |
|--------------------------|-----------|-------------|--------------|-------------------|------------------|-------------|
| פרטי חשבון עבור תאריכים: | | | | | | |
| 777 | פסגה | 01/10/24 | 31/10/24 | 126.60 | 39.61 | 50.15 ₪ |
| 778 | גבע | 10,672.60 | 10,672.60 | 0.00 | 39.61 | 0.00 ₪ |
| 779 | שפל | 46,997.40 | 48,044.60 | 1,047.20 | 35.26 | 369.24 ₪ |

סה"כ לדייר:

| פסגה | גבע | שפל | סה"כ | שיא ביקוש |
|----------|--------|------------|------------|-----------|
| 455.80 | 0.00 | 3,493.70 | 3,949.50 | 134.38 |
| 180.54 ₪ | 0.00 ₪ | 1,231.88 ₪ | 1,412.42 ₪ | |

סה"כ צריכה
 סה"כ לתשלום

| | | |
|------------|---|---------------------|
| 226.74 ₪ | תשלום קבוע | |
| 63.57 ₪ | תשלום עבור גודל חיבור בKVA (3x303) | |
| 1,702.73 ₪ | סה"כ לתשלום | לא כולל מע"מ |





התפלגות חיוב בש"ח לפי תעו"ז

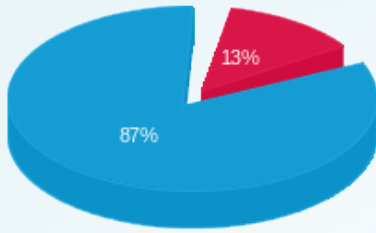

- פסגה (180.54 ש"ח)
- גבע (0.00 ש"ח)
- שפל (1,231.88 ש"ח)

הסטוריית צריכה בקוט"ש

