

07/11/24 תאריך הפקדה:
 31/10/24 תאריך קריאה נוכחית:
 01/10/24 תאריך קריאה קודמת:

שם דייר: מבנה 11 - עמודי התורה והחסד
 שם אתר: מתחם בתי כנסת - גני איילון

לקוח/ה נכבד/ה, אנו מתכבדים להגיש את חישוב צריכת החשמל לתקופה 01/10/24 - 31/10/24:

מבנה 11 - עמודי התורה והחסד - 3 - 23000301 (3x50)

| סוג תעריף | סוג צריכה | קריאה קודמת | קריאה נוכחית | סה"כ צריכה בקוט"ש | מחיר לקוט"ש בא"ג | סה"כ לתשלום |
|--------------------------|-----------|-------------|--------------|-------------------|------------------|-------------|
| פרטי חשבון עבור תאריכים: | | | | | | |
| 777 | פסגה | 01/10/24 | 31/10/24 | 170.05 | 39.61 | 67.36 ₪ |
| 778 | גבע | 0.00 | 0.00 | 0.00 | 39.61 | 0.00 ₪ |
| 779 | שפל | 11,303.95 | 12,778.38 | 1,474.43 | 35.26 | 519.89 ₪ |

סה"כ לדייר:

| פסגה | גבע | שפל | סה"כ | שיא ביקוש |
|---------|--------|----------|----------|-----------|
| 170.05 | 0.00 | 1,474.43 | 1,644.48 | 9.79 |
| ₪ 67.36 | ₪ 0.00 | ₪ 519.89 | ₪ 587.24 | |

סה"כ צריכה
 סה"כ לתשלום

| | | |
|----------|-----------------------------------|--------------|
| 226.74 ₪ | תשלום קבוע | |
| 10.49 ₪ | תשלום עבור גודל חיבור בKVA (3x50) | |
| 824.47 ₪ | סה"כ לתשלום | לא כולל מע"מ |

התפלגות חיוב בש"ח לפי תעו"ז

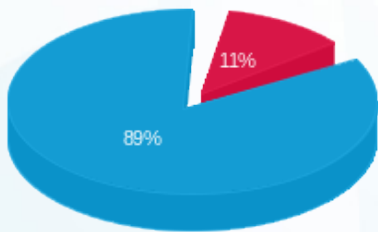

פסגה (₪ 67.36) ■
 גבע (₪ 0.00) ■
 שפל (₪ 519.89) ■

הסטוריית צריכה בקוט"ש

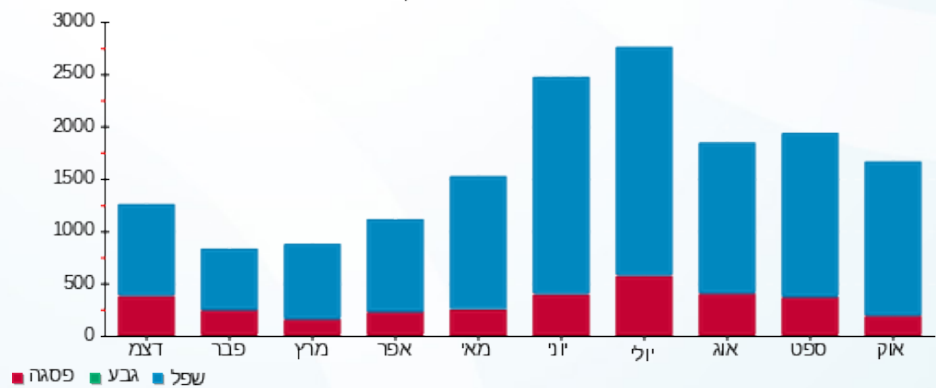

פסגה ■ גבע ■ שפל