



27/11/24 תאריך הפקה:  
 22/11/24 תאריך קריאה נוכחית:  
 23/10/24 תאריך קריאה קודמת:

שם דייר: \*בנין 2 - דירה 2031 2032 בן רוחי שניר  
 שם אתר: אלמוג פרטיים חדש

לקוח/ה נכבד/ה, אנו מתכבדים להגיש את חישוב צריכת החשמל לתקופה 22/11/24 - 23/10/24:

בנין 2 - דירה 2031 בן רוחי שניר - 3 - (0x0)00023145

| סוג תעריף                | סוג צריכה | קריאה קודמת | קריאה נוכחית | סה"כ צריכה בקוט"ש | מחיר לקוט"ש בא"ג | סה"כ לתשלום |
|--------------------------|-----------|-------------|--------------|-------------------|------------------|-------------|
| פרטי חשבון עבור תאריכים: |           | 23/10/24    | 22/11/24     |                   |                  |             |
| 999                      |           | 138,777.95  | 139,056.26   | 278.32            | 52.52            | 146.17 ₪    |

סה"כ לדייר:

| סה"כ     | שיא ביקוש |
|----------|-----------|
| 278.32   | 5.22      |
| 146.17 ₪ |           |

|          |                                  |              |
|----------|----------------------------------|--------------|
| 22.53 ₪  | תשלום קבוע                       |              |
| 0.00 ₪   | תשלום עבור גודל חיבור בKVA (0x0) |              |
| 168.70 ₪ | סה"כ לתשלום                      | לא כולל מע"מ |



27/11/24 תאריך הפקה:  
 22/11/24 תאריך קריאה נוכחית:  
 23/10/24 תאריך קריאה קודמת:

שם דייר: \*בנין 2 - ראשי - מתתיהו בר מסעדה בע"מ  
 שם אתר: אלמוג פרטיים חדש

לקוח/ה נכבד/ה, אנו מתכבדים להגיש את חישוב צריכת החשמל לתקופה 22/11/24 - 23/10/24:

בנין 2 - ראשי - מתתיהו בר מסעדה בע"מ - 6 - 00023547(0x0)

| סוג תעריף                | סוג צריכה | קריאה קודמת  | קריאה נוכחית | סה"כ צריכה בקוט"ש | מחיר לקוט"ש בא"ג | סה"כ לתשלום |
|--------------------------|-----------|--------------|--------------|-------------------|------------------|-------------|
| פרטי חשבון עבור תאריכים: |           | 23/10/24     | 22/11/24     |                   |                  |             |
| 999                      |           | 1,783,724.34 | 1,795,364.46 | 11,640.13         | 52.52            | 6,113.39 ₪  |

סה"כ לדייר:

| שיא ביקוש | סה"כ       |
|-----------|------------|
| 29.57     | 11,640.13  |
|           | 6,113.39 ₪ |

| תשלום קבוע | תשלום עבור גודל חיבור בKVA (0x0) | סה"כ לתשלום | לא כולל מע"מ |
|------------|----------------------------------|-------------|--------------|
| 22.53 ₪    | 0.00 ₪                           | 6,135.92 ₪  |              |

התפלגות חיוב בש"ח לפי תעו"ז

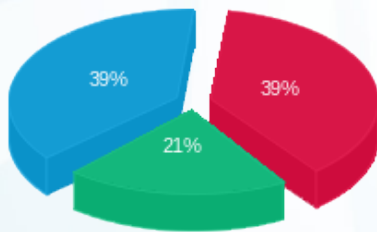

פסגה (2,402.16 ₪) ■  
 גבע (1,309.31 ₪) ■  
 שפל (2,401.93 ₪) ■

הסטוריית צריכה בקוט"ש

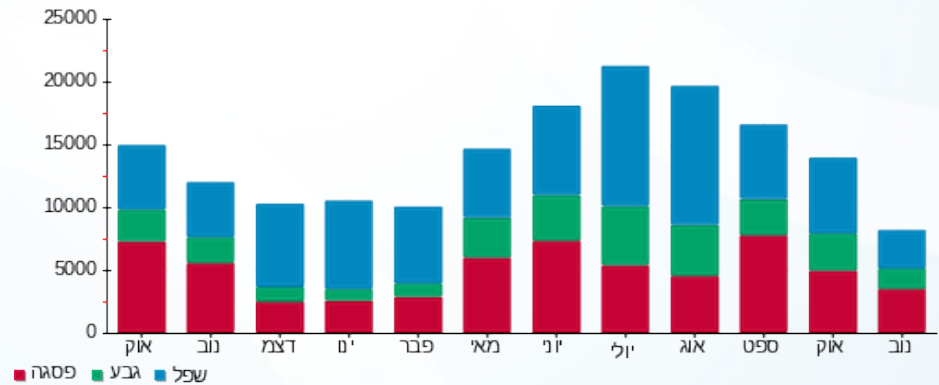

27/11/24 תאריך הפקדה:  
 22/11/24 תאריך קריאה נוכחית:  
 23/10/24 תאריך קריאה קודמת:

שם דייר: \*בנין 4 - דירה 4092 4091 נופר בן רוחי  
 שם אתר: אלמוג פרטיים חדש

לקוח/ה נכבד/ה, אנו מתכבדים להגיש את חישוב צריכת החשמל לתקופה 22/11/24 - 23/10/24:

בנין 4 - דירה 4091 נופר בן רוחי - 15 - 00022783 (0x0)

| סוג תעריף                | סוג צריכה | קריאה קודמת | קריאה נוכחית | סה"כ צריכה בקוט"ש | מחיר לקוט"ש בא"ג | סה"כ לתשלום |
|--------------------------|-----------|-------------|--------------|-------------------|------------------|-------------|
| פרטי חשבון עבור תאריכים: |           | 23/10/24    | 22/11/24     |                   |                  |             |
| 999                      |           | 79,204.89   | 79,593.14    | 388.25            | 52.52            | 203.91 ₪    |

סה"כ לדייר:

| סה"כ     | שיא ביקוש |
|----------|-----------|
| 388.25   | 3.35      |
| 203.91 ₪ |           |

|          |                                  |              |
|----------|----------------------------------|--------------|
| 22.53 ₪  | תשלום קבוע                       |              |
| 0.00 ₪   | תשלום עבור גודל חיבור בKVA (0x0) |              |
| 226.44 ₪ | סה"כ לתשלום                      | לא כולל מע"מ |

התפלגות חיוב בש"ח לפי תעו"ז

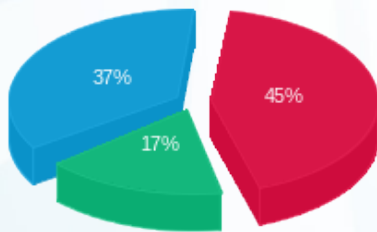

פסגה (92.78 ₪)  
 גבע (35.57 ₪)  
 שפל (75.56 ₪)

הסטוריית צריכה בקוט"ש

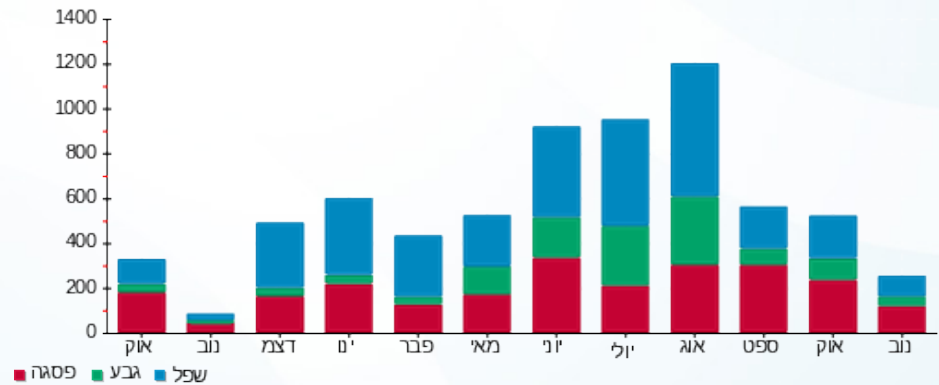

27/11/24 תאריך הפקה:  
 22/11/24 תאריך קריאה נוכחי:  
 23/10/24 תאריך קריאה קודמת:

שם דייר: בנין 1 - דירה 1011 מלכה מוריס  
 שם אתר: אלמוג פרטיים חדש

**לקוח/ה נכבד/ה, אנו מתכבדים להגיש את חישוב צריכת החשמל לתקופה 22/11/24 - 23/10/24:**

בנין 1 - דירה 1011 מלכה מוריס - 9 - 00023164(0x0)

| סוג תעריף | סוג צריכה | קריאה קודמת | קריאה נוכחית | סה"כ צריכה בקוט"ש | מחיר לקוט"ש בא"ג         | סה"כ לתשלום |
|-----------|-----------|-------------|--------------|-------------------|--------------------------|-------------|
|           |           |             | 22/11/24     | 23/10/24          | פרטי חשבון עבור תאריכים: |             |
| 999       |           | 78,184.54   | 78,653.52    | 468.98            | 52.52                    | 246.31 ₪    |

**ציבורי**

| סוג תעריף | סוג צריכה | הערה | סה"כ לתשלום |
|-----------|-----------|------|-------------|
| ציבורי    |           |      | 81.16 ₪     |

**סה"כ לדייר:**

| שיא ביקוש | סה"כ     |
|-----------|----------|
| 5.77      | 468.98   |
|           | 327.47 ₪ |

| תשלום קבוע | תשלום עבור גודל חיבור בKVA (0x0) | סה"כ לתשלום | לא כולל מע"מ |
|------------|----------------------------------|-------------|--------------|
| 22.53 ₪    | 0.00 ₪                           | 350.00 ₪    |              |

התפלגות חיוב בש"ח לפי תעו"ז

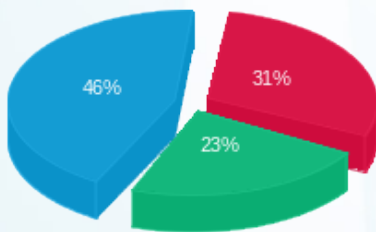

פסגה (75.46 ₪) ■  
 גבע (57.85 ₪) ■  
 שפל (113.00 ₪) ■

הסטוריית צריכה בקוט"ש

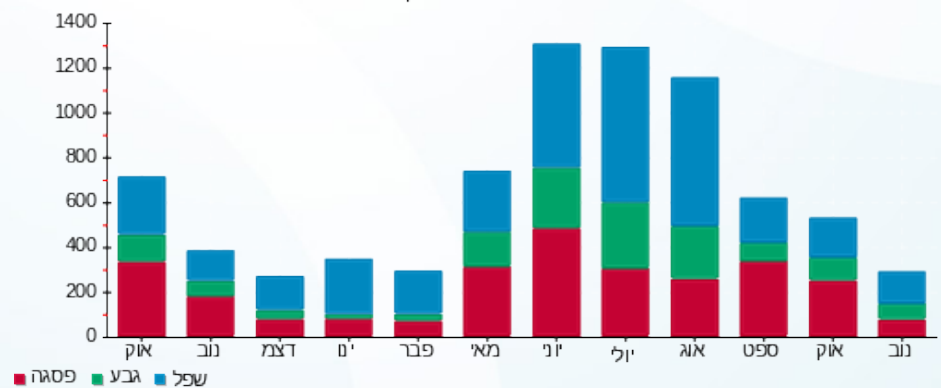



27/11/24 תאריך הפקה:  
 22/11/24 תאריך קריאה נוכחית:  
 23/10/24 תאריך קריאה קודמת:

שם דייר: בניין 1 - דירה 1041 אריאל אברהם  
 שם אתר: אלמוג פרטיים חדש

לקוח/ה נכבד/ה, אנו מתכבדים להגיש את חישוב צריכת החשמל לתקופה 22/11/24 - 23/10/24:

בניין 1 - דירה 1041 אריאל אברהם - 6 - 00023164(0x0)

| סה"כ לתשלום | מחיר לקוט"ש בא"ג | סה"כ צריכה בקוט"ש | קריאה נוכחית | קריאה קודמת | סוג צריכה                | סוג תעריף |
|-------------|------------------|-------------------|--------------|-------------|--------------------------|-----------|
|             |                  |                   | 22/11/24     | 23/10/24    | פרטי חשבון עבור תאריכים: |           |
| 128.00 ₪    | 52.52            | 243.71            | 64,818.17    | 64,574.46   |                          | 999       |

ציבורי

| סה"כ לתשלום | הערה   |
|-------------|--------|
| 81.16 ₪     | ציבורי |

סה"כ לדייר:

| שיא ביקוש | סה"כ     |
|-----------|----------|
| 4.67      | 243.71   |
|           | 209.16 ₪ |

|          |                                  |              |
|----------|----------------------------------|--------------|
| 22.53 ₪  | תשלום קבוע                       |              |
| 0.00 ₪   | תשלום עבור גודל חיבור בKVA (0x0) |              |
| 231.69 ₪ | סה"כ לתשלום                      | לא כולל מע"מ |





27/11/24

תאריך הפקה:

שם דייר: בניין 1 - דירה 1051 כהן גיא - בעל דירה  
שם אתר: אלמוג פרטיים חדש

22/11/24

תאריך קריאה נוכחית:

23/10/24

תאריך קריאה קודמת:

לקוח/ה נכבד/ה, אנו מתכבדים להגיש את חישוב צריכת החשמל לתקופה 22/11/24 - 23/10/24:

בניין 1 - דירה 1051 כהן גיא - בעל דירה - 5 - 00023164(0x0)

| סוג תעריף                | סוג צריכה | קריאה קודמת | קריאה נוכחית | סה"כ צריכה בקוט"ש | מחיר לקוט"ש בא"ג | סה"כ לתשלום |
|--------------------------|-----------|-------------|--------------|-------------------|------------------|-------------|
| פרטי חשבון עבור תאריכים: |           | 23/10/24    | 22/11/24     |                   |                  |             |
| 999                      |           | 72,799.37   | 73,196.47    | 397.10            | 52.52            | 208.56 ₪    |

ציבורי

| סוג תעריף | הערה | סה"כ לתשלום |
|-----------|------|-------------|
| ציבורי    |      | 81.16 ₪     |

סה"כ לדייר:

| שיא ביקוש | סה"כ     |
|-----------|----------|
| 4.96      | 397.10   |
|           | 289.72 ₪ |

|          |                                  |              |
|----------|----------------------------------|--------------|
| 22.53 ₪  | תשלום קבוע                       |              |
| 0.00 ₪   | תשלום עבור גודל חיבור בKVA (0x0) |              |
| 312.25 ₪ | סה"כ לתשלום                      | לא כולל מע"מ |





27/11/24

תאריך הפקה:

**שם דייר:** בניין 1 - דירה 1071 ליף ענבל - בעל דירה  
**שם אתר:** אלמוג פרטיים חדש

22/11/24

תאריך קריאה נוכחית:

23/10/24

תאריך קריאה קודמת:

**לקוח/ה נכבד/ה, אנו מתכבדים להגיש את חישוב צריכת החשמל לתקופה 22/11/24 - 23/10/24:**
**בניין 1 - דירה 1071 ליף ענבל - בעל דירה - 10 - 00023164(0x0)**

| סוג תעריף                | סוג צריכה | קריאה קודמת | קריאה נוכחית | סה"כ צריכה בקוט"ש | מחיר לקוט"ש בא"ג | סה"כ לתשלום |
|--------------------------|-----------|-------------|--------------|-------------------|------------------|-------------|
| פרטי חשבון עבור תאריכים: |           | 23/10/24    | 22/11/24     |                   |                  |             |
| 999                      |           | 77,030.92   | 77,282.02    | 251.10            | 52.52            | 131.88 ₪    |

**ציבורי**

| סוג תעריף | הערה | סה"כ לתשלום |
|-----------|------|-------------|
| ציבורי    |      | 81.16 ₪     |

**סה"כ לדייר:**

| שיא ביקוש | סה"כ     |
|-----------|----------|
| 3.79      | 251.10   |
|           | 213.04 ₪ |

|          |   |                     |
|----------|---|---------------------|
| 22.53 ₪  | <b>תשלום קבוע</b>                       |                     |
| 0.00 ₪   | <b>תשלום עבור גודל חיבור בKVA (0x0)</b> |                     |
| 235.57 ₪ | <b>סה"כ לתשלום</b>                      | <b>לא כולל מע"מ</b> |





27/11/24 תאריך הפקה:  
 22/11/24 תאריך קריאה נוכחית:  
 23/10/24 תאריך קריאה קודמת:

שם דייר: בניין 1 - דירה 1231 זאב בן דוד  
 שם אתר: אלמוג פרטיים חדש

לקוח/ה נכבד/ה, אנו מתכבדים להגיש את חישוב צריכת החשמל לתקופה 22/11/24 - 23/10/24:

בניין 1 - דירה 1231 זאב בן דוד - 21 - 00023164(0x0)

| סוג תעריף                | סוג צריכה | קריאה קודמת | קריאה נוכחית | סה"כ צריכה בקוט"ש | מחיר לקוט"ש בא"ג | סה"כ לתשלום |
|--------------------------|-----------|-------------|--------------|-------------------|------------------|-------------|
| פרטי חשבון עבור תאריכים: |           | 23/10/24    | 22/11/24     |                   |                  |             |
| 999                      |           | 37,493.88   | 37,600.42    | 106.54            | 52.52            | 55.95 ₪     |

ציבורי

| סוג תעריף | הערה | סה"כ לתשלום |
|-----------|------|-------------|
| ציבורי    |      | 40.58 ₪     |

סה"כ לדייר:

| שיא ביקוש | סה"כ    |
|-----------|---------|
| 3.22      | 106.54  |
|           | 96.53 ₪ |

|          |                                  |              |
|----------|----------------------------------|--------------|
| 22.53 ₪  | תשלום קבוע                       |              |
| 0.00 ₪   | תשלום עבור גודל חיבור בKVA (0x0) |              |
| 119.06 ₪ | סה"כ לתשלום                      | לא כולל מע"מ |



27/11/24 תאריך הפקה:  
 22/11/24 תאריך קריאה נוכחית:  
 23/10/24 תאריך קריאה קודמת:

שם דייר: בניין 1 - דירה 1232 אדמס חילבן  
 שם אתר: אלמוג פרטיים חדש

**לקוח/ה נכבד/ה, אנו מתכבדים להגיש את חישוב צריכת החשמל לתקופה 22/11/24 - 23/10/24:**

בניין 1 - דירה 1232 אדמס חילבן - 21 - 00023164 (0x0)

| סוג תעריף                | סוג צריכה | קריאה קודמת | קריאה נוכחית | סה"כ צריכה בקוט"ש | מחיר לקוט"ש בא"ג | סה"כ לתשלום |
|--------------------------|-----------|-------------|--------------|-------------------|------------------|-------------|
| פרטי חשבון עבור תאריכים: |           | 23/10/24    | 22/11/24     |                   |                  |             |
| 999                      |           | 37,493.88   | 37,600.42    | 106.54            | 52.52            | 55.95 ₪     |

**ציבורי**

| סוג תעריף | הערה | סה"כ לתשלום |
|-----------|------|-------------|
| ציבורי    |      | 40.58 ₪     |

**סה"כ לדייר:**

| שיא ביקוש | סה"כ    |
|-----------|---------|
| 3.22      | 106.54  |
|           | 96.53 ₪ |

| תשלום קבוע | תשלום עבור גודל חיבור בKVA (0x0) | סה"כ לתשלום | לא כולל מע"מ |
|------------|----------------------------------|-------------|--------------|
| 22.53 ₪    | 0.00 ₪                           | 119.06 ₪    |              |

התפלגות חיוב בש"ח לפי תעו"ז

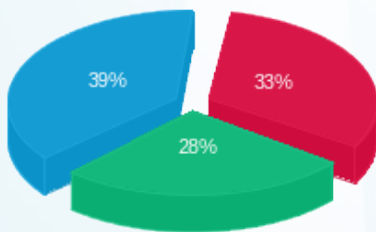

פסגה (18.40 ₪)  
 גבע (15.59 ₪)  
 שפל (21.96 ₪)

הסטוריית צריכה בקוט"ש

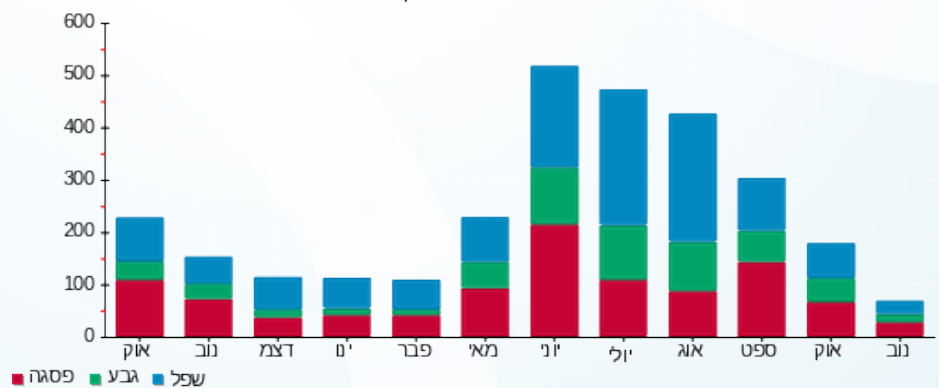



27/11/24

תאריך הפקה:

**שם דייר:** בנין 2 - דירה 2021 - שמואלי בעז וחדוה - בעל דירה  
**שם אתר:** אלמוג פרטיים חדש

22/11/24

תאריך קריאה נוכחית:

23/10/24

תאריך קריאה קודמת:

**לקוח/ה נכבד/ה, אנו מתכבדים להגיש את חישוב צריכת החשמל לתקופה 23/10/24 - 22/11/24:**
**בנין 2 - דירה 2021 - שמואלי בעז וחדוה - בעל דירה - 2 - 00023145(0x0)**

| סוג תעריף                | סוג צריכה | קריאה קודמת | קריאה נוכחית | סה"כ צריכה בקוט"ש | מחיר לקוט"ש בא"ג | סה"כ לתשלום |
|--------------------------|-----------|-------------|--------------|-------------------|------------------|-------------|
| פרטי חשבון עבור תאריכים: |           | 23/10/24    | 22/11/24     |                   |                  |             |
| 999                      |           | 106,589.55  | 106,841.87   | 252.33            | 52.52            | 132.52 ₪    |

**ציבורי**

| סוג תעריף | הערה | סה"כ לתשלום |
|-----------|------|-------------|
| ציבורי    |      | 40.58 ₪     |

**סה"כ לדייר:**

| שיא ביקוש | סה"כ     |
|-----------|----------|
| 3.63      | 252.33   |
|           | 173.10 ₪ |

|          |   |                     |
|----------|---|---------------------|
| 22.53 ₪  | <b>תשלום קבוע</b>                       |                     |
| 0.00 ₪   | <b>תשלום עבור גודל חיבור בKVA (0x0)</b> |                     |
| 195.63 ₪ | <b>סה"כ לתשלום</b>                      | <b>לא כולל מע"מ</b> |





27/11/24 תאריך הפקה:  
 22/11/24 תאריך קריאה נוכחית:  
 23/10/24 תאריך קריאה קודמת:

שם דייר: בניין 2 - דירה 2331 עמיאל יצחק  
 שם אתר: אלמוג פרטיים חדש

לקוח/ה נכבד/ה, אנו מתכבדים להגיש את חישוב צריכת החשמל לתקופה 22/11/24 - 23/10/24:

בניין 2 - דירה 2331 עמיאל יצחק - 1 - 00023155(0x0)

| סוג תעריף                | סוג צריכה | קריאה קודמת | קריאה נוכחית | סה"כ צריכה בקוט"ש | מחיר לקוט"ש בא"ג | סה"כ לתשלום |
|--------------------------|-----------|-------------|--------------|-------------------|------------------|-------------|
| פרטי חשבון עבור תאריכים: |           | 23/10/24    | 22/11/24     |                   |                  |             |
| 999                      |           | 122,980.45  | 123,188.15   | 207.70            | 52.52            | 109.08 ₪    |

ציבורי

| סוג תעריף | הערה | סה"כ לתשלום |
|-----------|------|-------------|
| ציבורי    |      | 40.58 ₪     |

סה"כ לדייר:

| שיא ביקוש | סה"כ     |
|-----------|----------|
|           | 207.70   |
|           | 149.66 ₪ |

|          |                                  |              |
|----------|----------------------------------|--------------|
| 22.53 ₪  | תשלום קבוע                       |              |
| 0.00 ₪   | תשלום עבור גודל חיבור בKVA (0x0) |              |
| 172.19 ₪ | סה"כ לתשלום                      | לא כולל מע"מ |





27/11/24

תאריך הפקה:

שם דייר: בנין 5 - דירה 5152 5151 - לביא הדס ואיתן  
שם אתר: אלמוג פרטיים חדש

22/11/24

תאריך קריאה נוכחית:

23/10/24

תאריך קריאה קודמת:

לקוח/ה נכבד/ה, אנו מתכבדים להגיש את חישוב צריכת החשמל לתקופה 22/11/24 - 23/10/24:

בנין 5 - דירה 5151 - 5152 לביא הדס ואיתן - 11 - 00023134 (0x0)

| סוג תעריף                | סוג צריכה | קריאה קודמת | קריאה נוכחית | סה"כ צריכה בקוט"ש | מחיר לקוט"ש בא"ג | סה"כ לתשלום |
|--------------------------|-----------|-------------|--------------|-------------------|------------------|-------------|
| פרטי חשבון עבור תאריכים: |           | 23/10/24    | 22/11/24     |                   |                  |             |
| 999                      |           | 127,737.43  | 127,964.56   | 227.13            | 52.52            | 119.29 ₪    |

ציבורי

| סה"כ לתשלום | הערה   |
|-------------|--------|
| 40.58 ₪     | ציבורי |

סה"כ לדייר:

| שיא ביקוש | סה"כ     |
|-----------|----------|
| 3.68      | 227.13   |
|           | 159.87 ₪ |

|          |                                  |              |
|----------|----------------------------------|--------------|
| 22.53 ₪  | תשלום קבוע                       |              |
| 0.00 ₪   | תשלום עבור גודל חיבור בKVA (0x0) |              |
| 182.40 ₪ | סה"כ לתשלום                      | לא כולל מע"מ |



27/11/24 תאריך הפקה:  
 22/11/24 תאריך קריאה נוכחית:  
 23/10/24 תאריך קריאה קודמת:

שם דייר: בנין 5 - דירה 5011 לאון אסייג  
 שם אתר: אלמוג פרטיים חדש

לקוח/ה נכבד/ה, אנו מתכבדים להגיש את חישוב צריכת החשמל לתקופה 22/11/24 - 23/10/24:

בנין 5 - דירה 5011 לאון אסייג - 1 - 00023134(0x0)

| סוג תעריף                | סוג צריכה | קריאה קודמת | קריאה נוכחית | סה"כ צריכה בקוט"ש | מחיר לקוט"ש בא"ג | סה"כ לתשלום |
|--------------------------|-----------|-------------|--------------|-------------------|------------------|-------------|
| פרטי חשבון עבור תאריכים: |           | 23/10/24    | 22/11/24     |                   |                  |             |
| 999                      |           | 137,553.90  | 137,763.64   | 209.74            | 52.52            | 110.16 ₪    |

**ציבורי**

| סוג תעריף | הערה | סה"כ לתשלום |
|-----------|------|-------------|
| ציבורי    |      | 81.16 ₪     |

**סה"כ לדייר:**

| שיא ביקוש | סה"כ     |
|-----------|----------|
| 3.70      | 209.74   |
|           | 191.32 ₪ |

|          |                                  |              |
|----------|----------------------------------|--------------|
| 22.53 ₪  | תשלום קבוע                       |              |
| 0.00 ₪   | תשלום עבור גודל חיבור בKVA (0x0) |              |
| 213.85 ₪ | סה"כ לתשלום                      | לא כולל מע"מ |

27/11/24 תאריך הפקה:  
 22/11/24 תאריך קריאה נוכחית:  
 23/10/24 תאריך קריאה קודמת:

שם דייר: בנין 5 - דירה 5211 אסייג לאון  
 שם אתר: אלמוג פרטיים חדש

לקוח/ה נכבד/ה, אנו מתכבדים להגיש את חישוב צריכת החשמל לתקופה 22/11/24 - 23/10/24:

בנין 5 - דירה 5211 אסייג לאון - 1 - 15129206(0x0)

| סה"כ לתשלום | מחיר לקוט"ש בא"ג | סה"כ צריכה בקוט"ש | קריאה נוכחית | קריאה קודמת | סוג צריכה                | סוג תעריף |
|-------------|------------------|-------------------|--------------|-------------|--------------------------|-----------|
|             |                  |                   | 22/11/24     | 23/10/24    | פרטי חשבון עבור תאריכים: |           |
| 121.51 ₪    | 52.52            | 231.35            | 84,020.05    | 83,788.70   |                          | 999       |

**ציבורי**

| סה"כ לתשלום | הערה   |
|-------------|--------|
| 81.16 ₪     | ציבורי |

**סה"כ לדייר:**

| שיא ביקוש | סה"כ     |
|-----------|----------|
| 3.90      | 231.35   |
|           | 202.67 ₪ |

|          |   |                     |
|----------|---|---------------------|
| 22.53 ₪  | <b>תשלום קבוע</b>                       |                     |
| 0.00 ₪   | <b>תשלום עבור גודל חיבור בKVA (0x0)</b> |                     |
| 225.20 ₪ | <b>סה"כ לתשלום</b>                      | <b>לא כולל מע"מ</b> |



27/11/24 תאריך הפקה:  
 22/11/24 תאריך קריאה נוכחית:  
 23/10/24 תאריך קריאה קודמת:

שם דייר: בנין 5 - דירה 5531 ציפין דמיטרי  
 שם אתר: אלמוג פרטיים חדש

לקוח/ה נכבד/ה, אנו מתכבדים להגיש את חישוב צריכת החשמל לתקופה 22/11/24 - 23/10/24:

בנין 5 - דירה 5531 ציפין דמיטרי - 15 - 00023134(0x0)

| סה"כ לתשלום | מחיר לקוט"ש בא"ג | סה"כ צריכה בקוט"ש | קריאה נוכחית | קריאה קודמת | סוג צריכה                | סוג תעריף |
|-------------|------------------|-------------------|--------------|-------------|--------------------------|-----------|
|             |                  |                   | 22/11/24     | 23/10/24    | פרטי חשבון עבור תאריכים: |           |
| 142.98 ₪    | 52.52            | 272.24            | 104,438.53   | 104,166.29  |                          | 999       |

ציבורי

| סה"כ לתשלום | הערה   |
|-------------|--------|
| 81.16 ₪     | ציבורי |

סה"כ לדייר:

| שיא ביקוש | סה"כ     |
|-----------|----------|
| 4.38      | 272.24   |
|           | 224.14 ₪ |

|          |                                  |              |
|----------|----------------------------------|--------------|
| 22.53 ₪  | תשלום קבוע                       |              |
| 0.00 ₪   | תשלום עבור גודל חיבור בKVA (0x0) |              |
| 246.67 ₪ | סה"כ לתשלום                      | לא כולל מע"מ |





27/11/24 תאריך הפקה:  
 22/11/24 תאריך קריאה נכחית:  
 23/10/24 תאריך קריאה קודמת:

שם דייר: בנין 5 - דירה 5722 משה גביש  
 שם אתר: אלמוג פרטיים חדש

לקוח/ה נכבד/ה, אנו מתכבדים להגיש את חישוב צריכת החשמל לתקופה 22/11/24 - 23/10/24:

בנין 5 - דירה 5722 משה גביש - 5 - (0x0)00023134

| סה"כ לתשלום | מחיר לקוט"ש בא"ג | סה"כ צריכה בקוט"ש | קריאה נכחית | קריאה קודמת | סוג צריכה                | סוג תעריף |
|-------------|------------------|-------------------|-------------|-------------|--------------------------|-----------|
|             |                  |                   | 22/11/24    | 23/10/24    | פרטי חשבון עבור תאריכים: |           |
| ₪ 75.10     | 52.52            | 142.99            | 60,089.84   | 59,946.85   |                          | 999       |

ציבורי

| סה"כ לתשלום | הערה   |
|-------------|--------|
| ₪ 40.58     | ציבורי |

סה"כ לדייר:

| שיא ביקוש | סה"כ     |
|-----------|----------|
| 5.67      | 142.99   |
|           | ₪ 115.68 |

|          |                                  |              |
|----------|----------------------------------|--------------|
| ₪ 22.53  | תשלום קבוע                       |              |
| ₪ 0.00   | תשלום עבור גודל חיבור בKVA (0x0) |              |
| ₪ 138.21 | סה"כ לתשלום                      | לא כולל מע"מ |





27/11/24

תאריך הפקה:

שם דייר: בנין 6 - דירה 6072 6071 קופפר פרומה

22/11/24

תאריך קריאה נוכחית:

שם אתר: אלמוג פרטיים חדש

23/10/24

תאריך קריאה קודמת:

לקוח/ה נכבד/ה, אנו מתכבדים להגיש את חישוב צריכת החשמל לתקופה 22/11/24 - 23/10/24:

בנין 6 - דירה 6071 קופפר פרומה - 7 - 18029712(0x0)

| סוג תעריף                | סוג צריכה | קריאה קודמת | קריאה נוכחית | סה"כ צריכה בקוט"ש | מחיר לקוט"ש בא"ג | סה"כ לתשלום |
|--------------------------|-----------|-------------|--------------|-------------------|------------------|-------------|
| פרטי חשבון עבור תאריכים: |           | 23/10/24    | 22/11/24     |                   |                  |             |
| 999                      |           | 28,065.15   | 28,260.75    | 195.60            | 52.52            | 102.73 ₪    |

ציבורי

| סה"כ לתשלום | הערה   |
|-------------|--------|
| 40.58 ₪     | ציבורי |

סה"כ לדייר:

| שיא ביקוש | סה"כ     |
|-----------|----------|
| 2.43      | 195.60   |
|           | 143.31 ₪ |

|          |                                  |              |
|----------|----------------------------------|--------------|
| 22.53 ₪  | תשלום קבוע                       |              |
| 0.00 ₪   | תשלום עבור גודל חיבור בKVA (0x0) |              |
| 165.84 ₪ | סה"כ לתשלום                      | לא כולל מע"מ |





27/11/24

תאריך הפקה:

שם דייר: בניין 8 - דירה 8423 8424 אוגט בלנק מירי  
שם אתר: אלמוג פרטיים חדש

22/11/24

תאריך קריאה נוכחית:

23/10/24

תאריך קריאה קודמת:

לקוח/ה נכבד/ה, אנו מתכבדים להגיש את חישוב צריכת החשמל לתקופה 22/11/24 - 23/10/24:

בניין 8 - דירה 8423 אוגט בלנק מירי - 4 - (0x0)81004347

| סוג תעריף                | סוג צריכה | קריאה קודמת | קריאה נוכחית | סה"כ צריכה בקוט"ש | מחיר לקוט"ש בא"ג | סה"כ לתשלום |
|--------------------------|-----------|-------------|--------------|-------------------|------------------|-------------|
| פרטי חשבון עבור תאריכים: |           | 23/10/24    | 22/11/24     |                   |                  |             |
| 999                      |           | 123,775.70  | 124,046.80   | 271.10            | 52.52            | 142.38 ₪    |

ציבורי

| סוג תעריף | הערה | סה"כ לתשלום |
|-----------|------|-------------|
| ציבורי    |      | 40.58 ₪     |

סה"כ לדייר:

| שיא ביקוש | סה"כ     |
|-----------|----------|
| 4.20      | 271.10   |
|           | 182.96 ₪ |

|          |                                  |              |
|----------|----------------------------------|--------------|
| 22.53 ₪  | תשלום קבוע                       |              |
| 0.00 ₪   | תשלום עבור גודל חיבור בKVA (0x0) |              |
| 205.49 ₪ | סה"כ לתשלום                      | לא כולל מע"מ |



27/11/24 תאריך הפקה:  
 22/11/24 תאריך קריאה נוכחית:  
 23/10/24 תאריך קריאה קודמת:

שם דייר: בנין 8 - דירה 8512 8511 בן חנין אילן  
 שם אתר: אלמוג פרטיים חדש

לקוח/ה נכבד/ה, אנו מתכבדים להגיש את חישוב צריכת החשמל לתקופה 22/11/24 - 23/10/24:

בנין 8 - דירה 8511 בן חנין אילן - 22 - (0x0)81004629

| סה"כ לתשלום | מחיר לקוט"ש בא"ג | סה"כ צריכה בקוט"ש | קריאה נוכחית | קריאה קודמת | סוג צריכה                | סוג תעריף |
|-------------|------------------|-------------------|--------------|-------------|--------------------------|-----------|
|             |                  |                   | 22/11/24     | 23/10/24    | פרטי חשבון עבור תאריכים: |           |
| 0.00 ₪      | 52.52            | 0.00              | 79,497.80    | 79,497.80   |                          | 999       |

**ציבורי**

| סה"כ לתשלום | הערה   |
|-------------|--------|
| 40.58 ₪     | ציבורי |

**סה"כ לדייר:**

| שיא ביקוש | סה"כ    |
|-----------|---------|
|           | 0.00    |
|           | 40.58 ₪ |

|         |   |                     |
|---------|---|---------------------|
| 22.53 ₪ | <b>תשלום קבוע</b>                       |                     |
| 0.00 ₪  | <b>תשלום עבור גודל חיבור בKVA (0x0)</b> |                     |
| 63.11 ₪ | <b>סה"כ לתשלום</b>                      | <b>לא כולל מע"מ</b> |



27/11/24

תאריך הפקה:

שם דייר: בניין 8 - דירה 8109- טוטי

22/11/24

תאריך קריאה נוכחית:

שם אתר: אלמוג פרטיים חדש

23/10/24

תאריך קריאה קודמת:

לקוח/ה נכבד/ה, אנו מתכבדים להגיש את חישוב צריכת החשמל לתקופה 22/11/24 - 23/10/24:

בניין 8 - דירה 8109- טוטי - 11 - 81003994(0x0)

| סוג תעריף                | סוג צריכה | קריאה קודמת | קריאה נוכחית | סה"כ צריכה בקוט"ש | מחיר לקוט"ש בא"ג | סה"כ לתשלום |
|--------------------------|-----------|-------------|--------------|-------------------|------------------|-------------|
| פרטי חשבון עבור תאריכים: |           | 23/10/24    | 22/11/24     |                   |                  |             |
| 999                      |           | 56,700.50   | 57,062.45    | 361.95            | 52.52            | 190.10 ₪    |

ציבורי

| סוג תעריף | הערה | סה"כ לתשלום |
|-----------|------|-------------|
| ציבורי    |      | 40.58 ₪     |

סה"כ לדייר:

| שיא ביקוש | סה"כ     |
|-----------|----------|
| 4.30      | 361.95   |
|           | 230.68 ₪ |

| תשלום קבוע | תשלום עבור גודל חיבור בKVA (0x0) | סה"כ לתשלום | לא כולל מע"מ |
|------------|----------------------------------|-------------|--------------|
| 22.53 ₪    | 0.00 ₪                           | 253.21 ₪    |              |

התפלגות חיוב בש"ח לפי תעו"ז

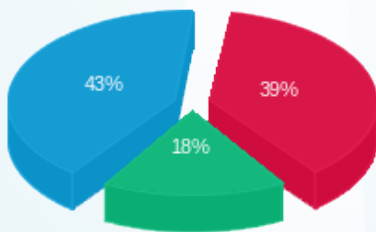

פסגה (74.26 ₪)  
גבע (33.82 ₪)  
שפל (82.01 ₪)

הסטוריית צריכה בקוט"ש

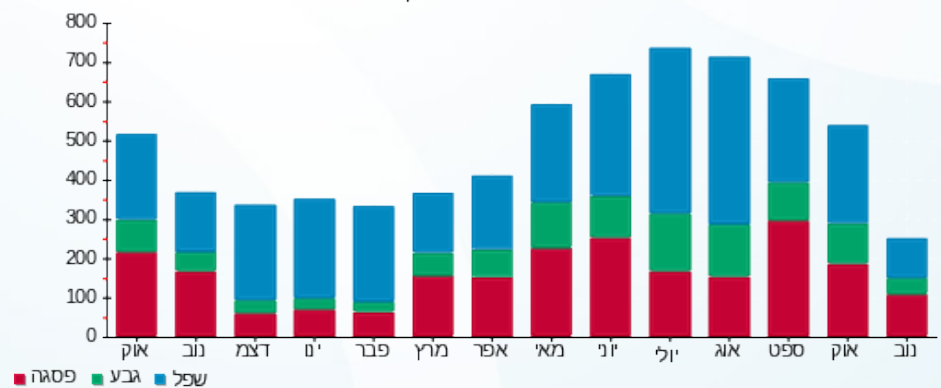

27/11/24 תאריך הפקה:  
 22/11/24 תאריך קריאה נוכחית:  
 23/10/24 תאריך קריאה קודמת:

שם דייר: בנין 8 - דירה 8407 רוני הררי  
 שם אתר: אלמוג פרטיים חדש

לקוח/ה נכבד/ה, אנו מתכבדים להגיש את חישוב צריכת החשמל לתקופה 22/11/24 - 23/10/24:

בנין 8 - דירה 8407 רוני הררי - 1 - 81004629(0x0)

| סה"כ לתשלום | מחיר לקוט"ש בא"ג | סה"כ צריכה בקוט"ש | קריאה נוכחית | קריאה קודמת | סוג צריכה                | סוג תעריף |
|-------------|------------------|-------------------|--------------|-------------|--------------------------|-----------|
|             |                  |                   | 22/11/24     | 23/10/24    | פרטי חשבון עבור תאריכים: |           |
| 147.06 ₪    | 52.52            | 280.00            | 57,111.05    | 56,831.05   |                          | 999       |

ציבורי

| סה"כ לתשלום | הערה   |
|-------------|--------|
| 40.58 ₪     | ציבורי |

סה"כ לדייר:

| שיא ביקוש | סה"כ     |
|-----------|----------|
| 3.30      | 280.00   |
|           | 187.64 ₪ |

|          |                                  |              |
|----------|----------------------------------|--------------|
| 22.53 ₪  | תשלום קבוע                       |              |
| 0.00 ₪   | תשלום עבור גודל חיבור בKVA (0x0) |              |
| 210.17 ₪ | סה"כ לתשלום                      | לא כולל מע"מ |

התפלגות חיוב בש"ח לפי תעו"ז

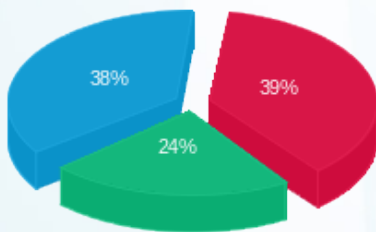

פסגה (56.98 ₪)  
 גבע (34.58 ₪)  
 שפל (55.49 ₪)

הסטוריית צריכה בקוט"ש

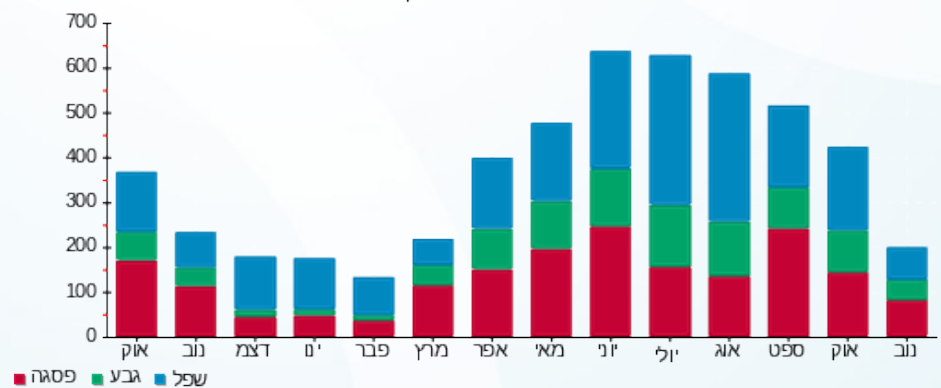

27/11/24

תאריך הפקה:

שם דייר: בנין 8 - דירה 8514 8513 בן חנין אילן  
שם אתר: אלמוג פרטיים חדש

22/11/24

תאריך קריאה נוכחית:

23/10/24

תאריך קריאה קודמת:

לקוח/ה נכבד/ה, אנו מתכבדים להגיש את חישוב צריכת החשמל לתקופה 22/11/24 - 23/10/24:

בנין 8 - דירה 8513 בן חנין אילן - 19 - 81004629(0x0)

| סוג תעריף                | סוג צריכה | קריאה קודמת | קריאה נוכחית | סה"כ צריכה בקוט"ש | מחיר לקוט"ש בא"ג | סה"כ לתשלום |
|--------------------------|-----------|-------------|--------------|-------------------|------------------|-------------|
| פרטי חשבון עבור תאריכים: |           | 23/10/24    | 22/11/24     |                   |                  |             |
| 999                      |           | 87,070.90   | 87,241.70    | 170.80            | 52.52            | 89.70 ₪     |

ציבורי

| סוג תעריף | הערה | סה"כ לתשלום |
|-----------|------|-------------|
| ציבורי    |      | 40.58 ₪     |

סה"כ לדייר:

| שיא ביקוש | סה"כ     |
|-----------|----------|
| 1.70      | 170.80   |
|           | 130.28 ₪ |

| תשלום קבוע | תשלום עבור גודל חיבור בKVA (0x0) | סה"כ לתשלום | לא כולל מע"מ |
|------------|----------------------------------|-------------|--------------|
| 22.53 ₪    | 0.00 ₪                           | 152.81 ₪    |              |

התפלגות חיוב בש"ח לפי תעו"ז

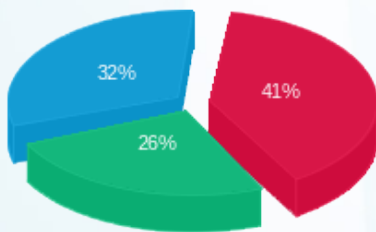

פסגה (37.08 ₪)  
גבע (23.63 ₪)  
שפל (28.99 ₪)

הסטוריית צריכה בקוט"ש

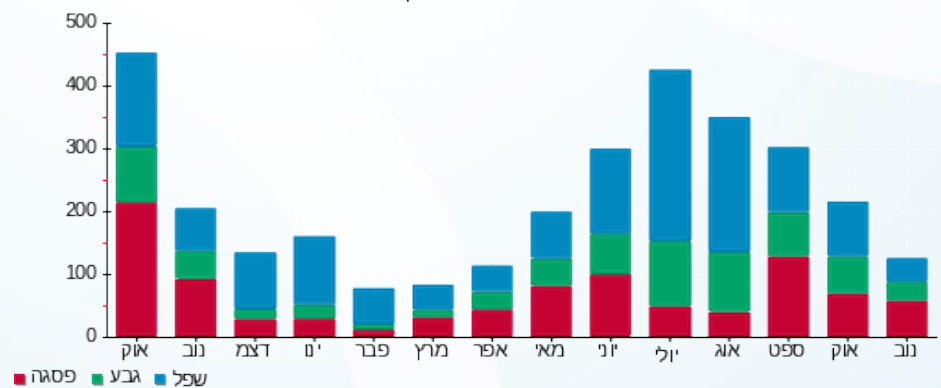



27/11/24

תאריך הפקדה:

שם דייר: בנין 9 - דירה 9211 אלון לוינגר  
שם אתר: אלמוג פרטיים חדש

22/11/24

תאריך קריאה נוכחית:

23/10/24

תאריך קריאה קודמת:

לקוח/ה נכבד/ה, אנו מתכבדים להגיש את חישוב צריכת החשמל לתקופה 22/11/24 - 23/10/24:

בנין 9 - דירה 9211 אלון לוינגר - 32 - 13080912(0x0)

| סוג תעריף                | סוג צריכה | קריאה קודמת | קריאה נוכחית | סה"כ צריכה בקוט"ש | מחיר לקוט"ש בא"ג | סה"כ לתשלום |
|--------------------------|-----------|-------------|--------------|-------------------|------------------|-------------|
| פרטי חשבון עבור תאריכים: |           | 23/10/24    | 22/11/24     |                   |                  |             |
| 999                      |           | 26,407.00   | 26,494.95    | 87.95             | 52.52            | 46.19 ₪     |

ציבורי

| סוג תעריף | הערה | סה"כ לתשלום |
|-----------|------|-------------|
| ציבורי    |      | 40.58 ₪     |

סה"כ לדייר:

| שיא ביקוש | סה"כ    |
|-----------|---------|
| 3.77      | 87.95   |
|           | 86.77 ₪ |

| תשלום קבוע | תשלום עבור גודל חיבור בKVA (0x0) | סה"כ לתשלום | לא כולל מע"מ |
|------------|----------------------------------|-------------|--------------|
| 22.53 ₪    | 0.00 ₪                           | 109.30 ₪    |              |

התפלגות חיוב בש"ח לפי תעו"ז

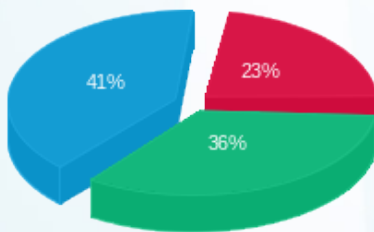

פסגה (10.61 ₪)  
גבע (16.47 ₪)  
שפל (19.12 ₪)

הסטוריית צריכה בקוט"ש

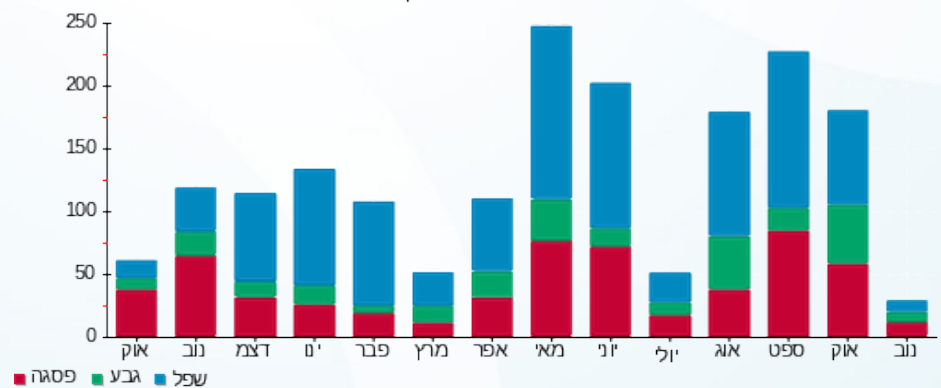

27/11/24 תאריך הפקה:  
 22/11/24 תאריך קריאה נוכחי:  
 23/10/24 תאריך קריאה קודמת:

שם דייר: בנין 9 - דירה 9412 אוחונן סנדי  
 שם אתר: אלמוג פרטיים חדש

לקוח/ה נכבד/ה, אנו מתכבדים להגיש את חישוב צריכת החשמל לתקופה 22/11/24 - 23/10/24:

בנין 9 - דירה 9412 אוחונן סנדי - 33 - 13080926(0x0)

| סוג תעריף                | סוג צריכה | קריאה קודמת | קריאה נוכחית | סה"כ צריכה בקוט"ש | מחיר לקוט"ש בא"ג | סה"כ לתשלום |
|--------------------------|-----------|-------------|--------------|-------------------|------------------|-------------|
| פרטי חשבון עבור תאריכים: |           | 23/10/24    | 22/11/24     |                   |                  |             |
| 999                      |           | 20,647.65   | 21,014.50    | 366.85            | 52.52            | 192.67 ₪    |

**ציבורי**

| סוג תעריף | הערה | סה"כ לתשלום |
|-----------|------|-------------|
| ציבורי    |      | 40.58 ₪     |

**סה"כ לדייר:**

| שיא ביקוש | סה"כ     |
|-----------|----------|
| 5.09      | 366.85   |
|           | 233.25 ₪ |

|          |   |                     |
|----------|---|---------------------|
| 22.53 ₪  | <b>תשלום קבוע</b>                       |                     |
| 0.00 ₪   | <b>תשלום עבור גודל חיבור בKVA (0x0)</b> |                     |
| 255.78 ₪ | <b>סה"כ לתשלום</b>                      | <b>לא כולל מע"מ</b> |

התפלגות חיוב בש"ח לפי תעו"ז

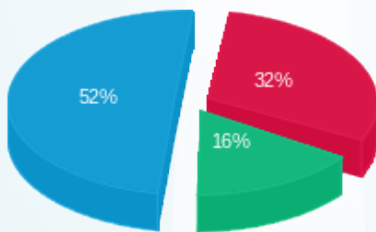

פסגה (60.90 ₪) ■  
 גבע (31.17 ₪) ■  
 שפל (100.60 ₪) ■

הסטוריית צריכה בקוט"ש

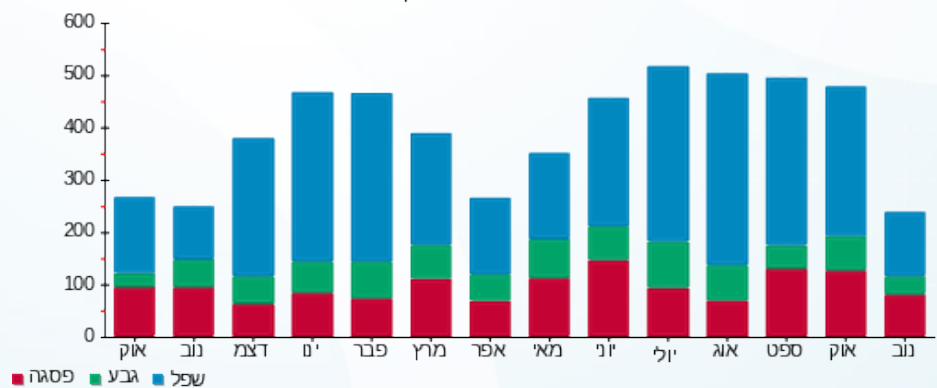

27/11/24 תאריך הפקה:  
 22/11/24 תאריך קריאה נוכחית:  
 23/10/24 תאריך קריאה קודמת:

שם דייר: דירה 8411 גד בוטבול  
 שם אתר: אלמוג פרטיים חדש

לקוח/ה נכבד/ה, אנו מתכבדים להגיש את חישוב צריכת החשמל לתקופה 22/11/24 - 23/10/24:

פתאל - דירה 8411 - 3 - 81004629(0x0)

| סה"כ לתשלום | מחיר לקוט"ש בא"ג | סה"כ צריכה בקוט"ש | קריאה נוכחית | קריאה קודמת | סוג צריכה                | סוג תעריף |
|-------------|------------------|-------------------|--------------|-------------|--------------------------|-----------|
|             |                  |                   | 22/11/24     | 23/10/24    | פרטי חשבון עבור תאריכים: |           |
| 128.15 ₪    | 52.52            | 244.00            | 58,876.55    | 58,632.55   |                          | 999       |

**ציבורי**

| סה"כ לתשלום | הערה   |
|-------------|--------|
| 40.58 ₪     | ציבורי |

**סה"כ לדייר:**

| שיא ביקוש | סה"כ     |
|-----------|----------|
| 3.50      | 244.00   |
|           | 168.73 ₪ |

|          |   |                     |
|----------|---|---------------------|
| 22.53 ₪  | <b>תשלום קבוע</b>                       |                     |
| 0.00 ₪   | <b>תשלום עבור גודל חיבור בKVA (0x0)</b> |                     |
| 191.26 ₪ | <b>סה"כ לתשלום</b>                      | <b>לא כולל מע"מ</b> |



27/11/24 תאריך הפקה:  
 22/11/24 תאריך קריאה נוכחית:  
 23/10/24 תאריך קריאה קודמת:

שם דייר: דירה 8412 ג'ד בוטבול  
 שם אתר: אלמוג פרטיים חדש

לקוח/ה נכבד/ה, אנו מתכבדים להגיש את חישוב צריכת החשמל לתקופה 22/11/24 - 23/10/24:

דירה 8412 ג'ד בוטבול - 3 - (0x0)81004629

| סה"כ לתשלום | מחיר לקוט"ש בא"ג | סה"כ צריכה בקוט"ש | קריאה נוכחית | קריאה קודמת | סוג צריכה                | סוג תעריף |
|-------------|------------------|-------------------|--------------|-------------|--------------------------|-----------|
|             |                  |                   | 22/11/24     | 23/10/24    | פרטי חשבון עבור תאריכים: |           |
| 128.15 ₪    | 52.52            | 244.00            | 58,876.55    | 58,632.55   |                          | 999       |

**ציבורי**

| סה"כ לתשלום | הערה   |
|-------------|--------|
| 40.58 ₪     | ציבורי |

**סה"כ לדייר:**

| שיא ביקוש | סה"כ     |
|-----------|----------|
| 3.50      | 244.00   |
|           | 168.73 ₪ |

|          |   |                     |
|----------|---|---------------------|
| 0.00 ₪   | <b>תשלום קבוע</b>                       |                     |
| 0.00 ₪   | <b>תשלום עבור גודל חיבור בKVA (0x0)</b> |                     |
| 168.73 ₪ | <b>סה"כ לתשלום</b>                      | <b>לא כולל מע"מ</b> |