



10/12/24 תאריך הפקה:
 30/11/24 תאריך קריאה נוכחית:
 01/11/24 תאריך קריאה קודמת:

שם דייר: קומה 12 לורי גיזלר
 שם אתר: מגדלי לייף B

לקוח/ה נכבד/ה, אנו מתכבדים להגיש את חישוב צריכת החשמל לתקופה 01/11/24 - 30/11/24:

לורי גיזלר - 4 - 21055488 (3x13.2)

סוג תעריף	סוג צריכה	קריאה קודמת	קריאה נוכחית	סה"כ צריכה בקוט"ש	מחיר לקוט"ש בא"ג	סה"כ לתשלום
פרטי חשבון עבור תאריכים:						
777	פסגה	01/11/24	30/11/24	47.44	39.61	1,137.75
778	גבע	0.00	0.00	0.00	39.61	0.00
779	שפל	5,953.84	6,288.90	335.06	35.26	118.14

סה"כ לדייר:

פסגה	גבע	שפל	סה"כ	שיא ביקוש
47.44	0.00	335.06	382.50	16.49
18.79	0.00	118.14	136.93	

סה"כ צריכה
 סה"כ לתשלום

169.50	תשלום קבוע
8.12	תשלום עבור גודל חיבור בKVA (3x13.2)
314.55	סה"כ לתשלום
לא כולל מע"מ	

התפלגות חיוב בש"ח לפי תע"ז

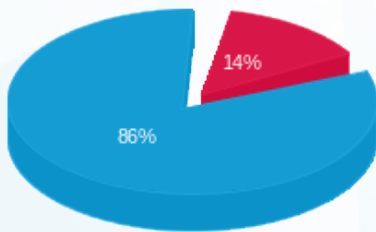

פסגה (18.79) ■
 גבע (0.00) ■
 שפל (118.14) ■

הסטוריית צריכה בקוט"ש

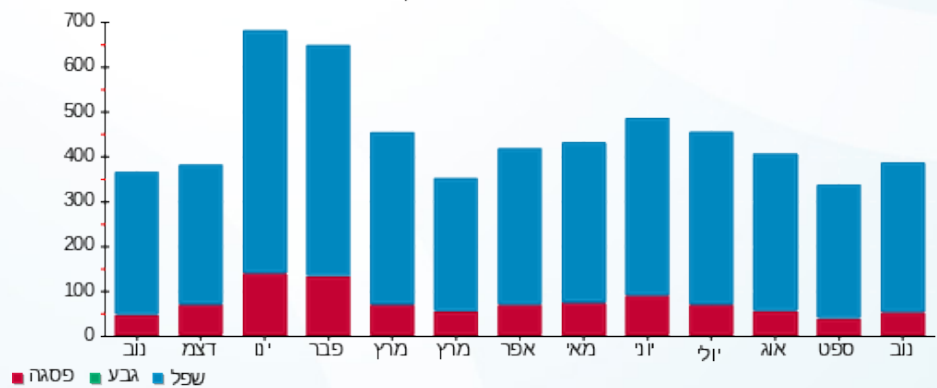

פסגה ■ גבע ■ שפל

