



11/12/24

תאריך הפקה:

שם דייר: קומה 09 יחי A4 קארין ולטל סוכנות לביטוח פניסיוני בע"מ

31/10/24

תאריך קריאה נוכחי:

שם אתר: ארגמן בני ברק

01/10/24

תאריך קריאה קודמת:

לקוח/ה נכבד/ה, אנו מתכבדים להגיש את חישוב צריכת החשמל לתקופה 01/10/24 - 31/10/24:

קומה 09 יחי A4 קארין ולטל סוכנות לביטוח פניסיוני בע"מ - 4 - 16193887

| סוג תעריף                | סוג צריכה | קריאה קודמת | קריאה נוכחית | סה"כ צריכה בקוט"ש | מחיר לקוט"ש בא"ג | סה"כ לתשלום |
|--------------------------|-----------|-------------|--------------|-------------------|------------------|-------------|
| פרטי חשבון עבור תאריכים: |           |             |              |                   |                  |             |
| 777                      | פסגה      | 01/10/24    | 31/10/24     | 26.70             | 39.61            | 10.58 ₪     |
| 778                      | גבע       | 1,085.75    | 1,085.75     | 0.00              | 39.61            | 0.00 ₪      |
| 779                      | שפל       | 10,624.15   | 10,865.25    | 241.10            | 35.26            | 85.01 ₪     |

סה"כ לדייר:

| פסגה    | גבע    | שפל     | סה"כ    | שיא ביקוש |
|---------|--------|---------|---------|-----------|
| 26.70   | 0.00   | 241.10  | 267.80  | 1.77      |
| 10.58 ₪ | 0.00 ₪ | 85.01 ₪ | 95.59 ₪ |           |

סה"כ צריכה

סה"כ לתשלום

|          |                                  |              |
|----------|----------------------------------|--------------|
| 30.00 ₪  | תשלום קבוע                       |              |
| 0.00 ₪   | תשלום עבור גודל חיבור בKVA (0x0) |              |
| 125.59 ₪ | סה"כ לתשלום                      | לא כולל מע"מ |

התפלגות חיוב בש"ח לפי תעו"ז

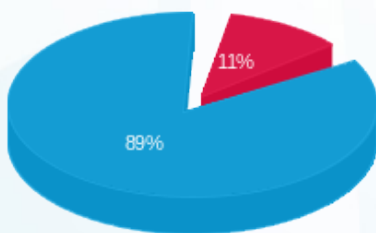

- פסגה (10.58 ₪)
- גבע (0.00 ₪)
- שפל (85.01 ₪)

הסטוריית צריכה בקוט"ש

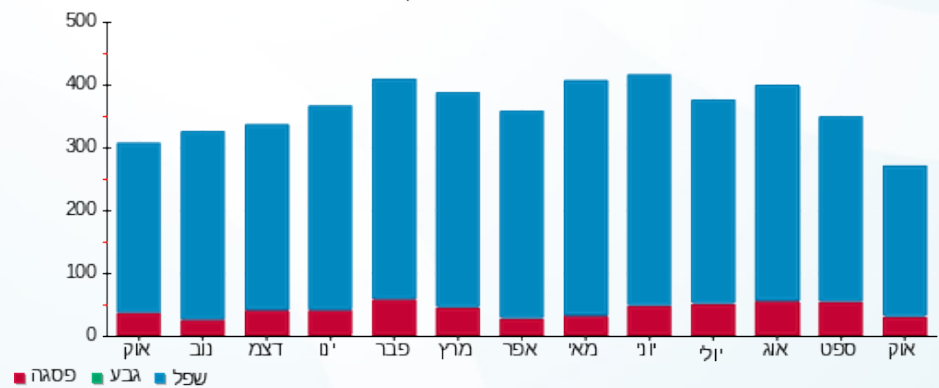

- פסגה
- גבע
- שפל

