



30/12/24

תאריך הפקדה:

שם דייר: קומה 35 יחי C3 מפסק 111- אסי טל  
שם אתר: ארגמן בני ברק

31/10/24

תאריך קריאה נוכחית:

01/10/24

תאריך קריאה קודמת:

לקוח/ה נכבד/ה, אנו מתכבדים להגיש את חישוב צריכת החשמל לתקופה 01/10/24 - 31/10/24:

קומה 35 יחי C3 - אסי טל - 3 - 19051875

סוג תעריף	סוג צריכה	קריאה קודמת	קריאה נוכחית	סה"כ צריכה בקוט"ש	מחיר לקוט"ש בא"ג	סה"כ לתשלום
פרטי חשבון עבור תאריכים:						
777	פסגה	01/10/24	31/10/24	2,139.85	39.61	1.01 ₪
778	גבע	694.55	694.55	0.00	39.61	0.00 ₪
779	שפל	2,975.90	2,998.15	22.25	35.26	7.85 ₪

סה"כ לדייר:

פסגה	גבע	שפל	סה"כ	שיא ביקוש
2.55	0.00	22.25	24.80	0.42
1.01 ₪	0.00 ₪	7.85 ₪	8.86 ₪	

סה"כ צריכה

סה"כ לתשלום

30.00 ₪	תשלום קבוע	
0.00 ₪	תשלום עבור גודל חיבור בKVA (0x0)	
38.86 ₪	סה"כ לתשלום	לא כולל מע"מ

התפלגות חיוב בש"ח לפי תע"ז

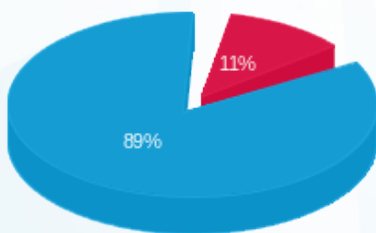

פסגה (1.01 ₪) ■  
גבע (0.00 ₪) ■  
שפל (7.85 ₪) ■

הסטוריית צריכה בקוט"ש

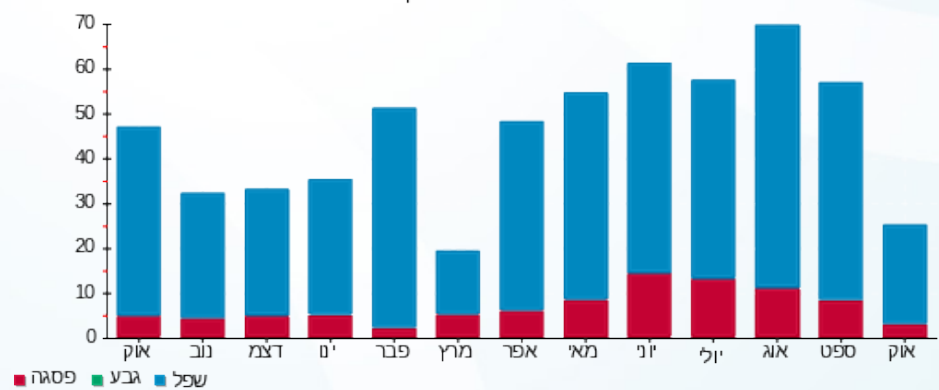

פסגה ■ גבע ■ שפל

