



02/01/25

תאריך הפקה:

שם דייר: 1013 עו"ד גבאי ויקטור שמעון (1011)

31/12/24

תאריך קריאה נוכחית:

שם אתר: מגדל חלוצים

01/12/24

תאריך קריאה קודמת:

לקוח/ה נכבד/ה, אנו מתכבדים להגיש את חישוב צריכת החשמל לתקופה 01/12/24 - 31/12/24:

1013 עו"ד ויקטור גבאי - - 12 - 18234995 (3x25)

סוג תעריף	סוג צריכה	קריאה קודמת	קריאה נוכחית	סה"כ צריכה בקוט"ש	מחיר לקוט"ש בא"ג	סה"כ לתשלום
פרטי חשבון עבור תאריכים:						
		01/12/24	31/12/24			
777	פסגה	114.80	121.25	6.45	99.61	6.42 ₪
778	גבע	2.03	2.03	0.00	36.12	0.00 ₪
779	שפל	661.48	692.13	30.65	36.12	11.07 ₪

סה"כ לדייר:

פסגה	גבע	שפל	סה"כ	שיא ביקוש
6.45	0.00	30.65	37.10	0.33
6.42 ₪	0.00 ₪	11.07 ₪	17.50 ₪	

סה"כ צריכה

סה"כ לתשלום

58.00 ₪	תשלום קבוע	
5.24 ₪	תשלום עבור גודל חיבור בKVA (3x25)	
80.74 ₪	סה"כ לתשלום	לא כולל מע"מ

התפלגות חיוב בש"ח לפי תעו"ז

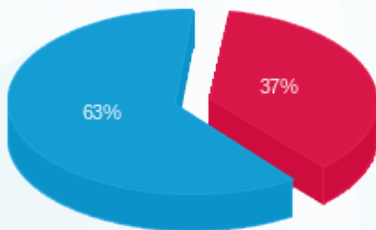

- פסגה (6.42 ₪)
- גבע (0.00 ₪)
- שפל (11.07 ₪)

הסטוריית צריכה בקוט"ש

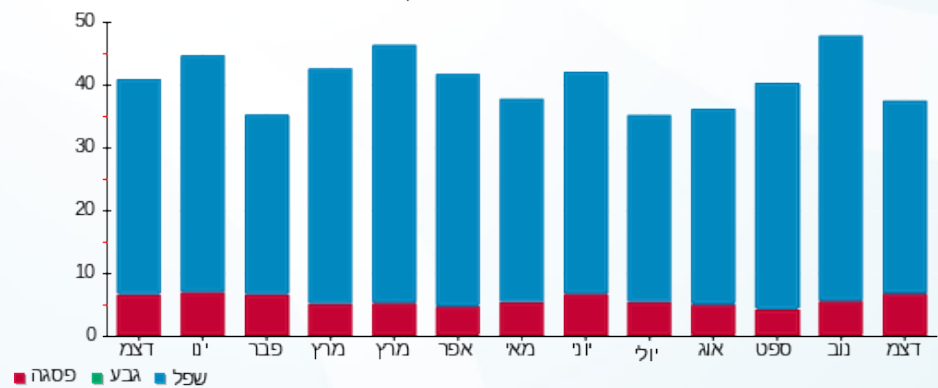

- פסגה
- גבע
- שפל

