



02/01/25

תאריך הפקה:

שם דייר: 504 רעיה פרימק (503B)

31/12/24

תאריך קריאה נוכחית:

שם אתר: מגדל חלוצים

01/12/24

תאריך קריאה קודמת:

לקוח/ה נכבד/ה, אנו מתכבדים להגיש את חישוב צריכת החשמל לתקופה 01/12/24 - 31/12/24:

504 רעיה פרימק 4010030 - 5 - 18235003 (3x25)

סוג תעריף	סוג צריכה	קריאה קודמת	קריאה נוכחית	סה"כ צריכה בקוט"ש	מחיר לקוט"ש בא"ג	סה"כ לתשלום
פרטי חשבון עבור תאריכים:						
777	פסגה	01/12/24	31/12/24	42.13	99.61	41.96 ₪
778	גבע	490.40	490.40	0.00	36.12	0.00 ₪
779	שפל	5,907.68	6,149.05	241.37	36.12	87.18 ₪

סה"כ לדייר:

פסגה	גבע	שפל	סה"כ	שיא ביקוש
42.13	0.00	241.37	283.50	1.56
₪ 41.96	₪ 0.00	₪ 87.18	₪ 129.15	

סה"כ צריכה

סה"כ לתשלום

₪ 58.00	תשלום קבוע	
₪ 5.24	תשלום עבור גודל חיבור בKVA (3x25)	
₪ 192.39	סה"כ לתשלום	לא כולל מע"מ

התפלגות חיוב בש"ח לפי תעו"ז

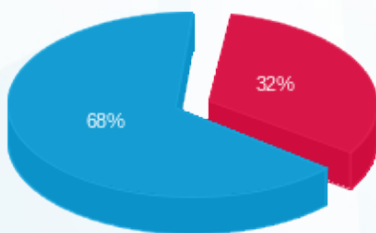

- פסגה (₪ 41.96)
- גבע (₪ 0.00)
- שפל (₪ 87.18)

הסטוריית צריכה בקוט"ש

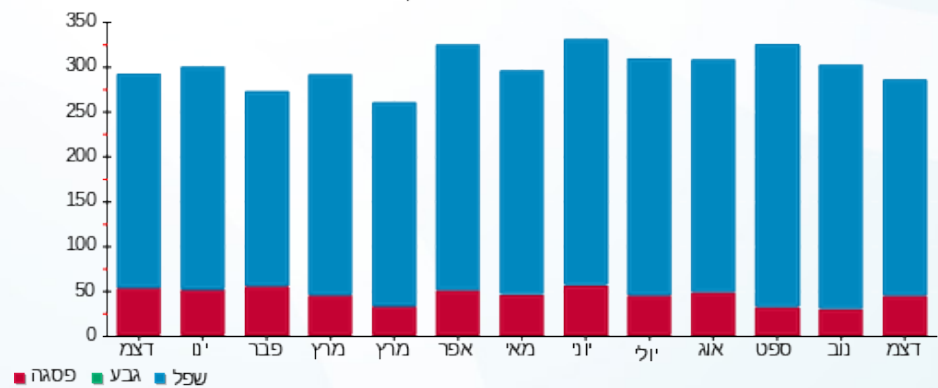

- פסגה
- גבע
- שפל

