



02/01/25 תאריך הפקה:  
 31/12/24 תאריך קריאה נוכחית:  
 01/12/24 תאריך קריאה קודמת:

שם דייר: 605 אוזן סטפן ויקטור (604A)  
 שם אתר: מגדל חלוצים

לקוח/ה נכבד/ה, אנו מתכבדים להגיש את חישוב צריכת החשמל לתקופה 01/12/24 - 31/12/24:

605 אוזן סטפן ויקטור - 6 - 18235002(3x25)

סוג תעריף	סוג צריכה	קריאה קודמת	קריאה נוכחית	סה"כ צריכה בקוט"ש	מחיר לקוט"ש בא"ג	סה"כ לתשלום
פרטי חשבון עבור תאריכים:						
777	פסגה	01/12/24	31/12/24	7.85	99.61	7.82 ₪
778	גבע	41.65	41.65	0.00	36.12	0.00 ₪
779	שפל	811.73	851.93	40.20	36.12	14.52 ₪

סה"כ לדייר:

פסגה	גבע	שפל	סה"כ	שיא ביקוש
7.85	0.00	40.20	48.05	0.67
7.82 ₪	0.00 ₪	14.52 ₪	22.34 ₪	

סה"כ צריכה  
 סה"כ לתשלום

58.00 ₪	תשלום קבוע	
5.24 ₪	תשלום עבור גודל חיבור בKVA (3x25)	
85.58 ₪	סה"כ לתשלום	לא כולל מע"מ

התפלגות חיוב בש"ח לפי תעו"ז

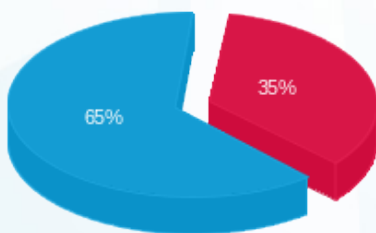

פסגה (7.82 ₪) ■  
 גבע (0.00 ₪) ■  
 שפל (14.52 ₪) ■

הסטוריית צריכה בקוט"ש

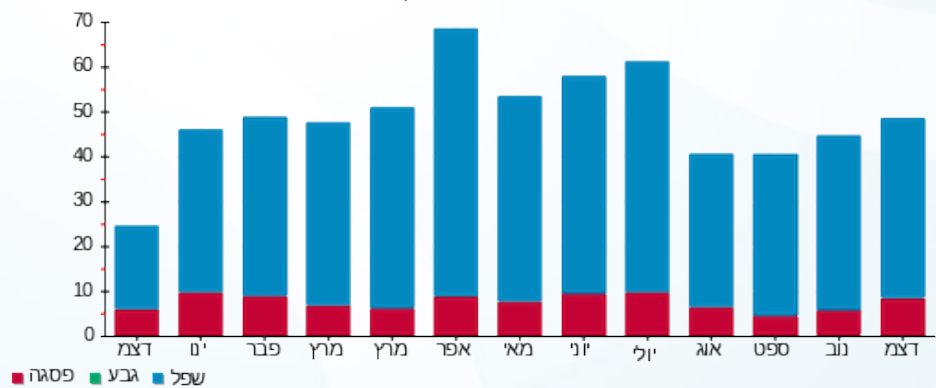

פסגה ■ גבע ■ שפל

