



06/01/25

תאריך הפקדה:

שם דייר: רשת חנויות רמי לוי שיווק השקמה (2006) (רמי לוי)

31/12/24

תאריך קריאה נוכחית:

שם אתר: פארק אלי הורוביץ חד חודשי

01/12/24

תאריך קריאה קודמת:

לקוח/ה נכבד/ה, אנו מתכבדים להגיש את חישוב צריכת החשמל לתקופה 01/12/24 - 31/12/24:

**רשת חנויות רמי לוי שיווק השקמה (2006) (רמי לוי) - 1 - 01103559(3x80)

סוג תעריף	סוג צריכה	קריאה קודמת	קריאה נוכחית	סה"כ צריכה בקוט"ש	מחיר לקוט"ש בא"ג	סה"כ לתשלום
		01/12/24	31/12/24			
777	פסגה	3,227,200.00	3,249,600.00	22,400.00	86.13	19,293.12 ₪
778	גבע	1,624,000.00	1,624,000.00	0.00	27.42	0.00 ₪
779	שפל	3,771,200.00	3,875,200.00	104,000.00	27.42	28,516.80 ₪

סה"כ לדייר:

פסגה	גבע	שפל	סה"כ	שיא ביקוש
22,400.00	0.00	104,000.00	126,400.00	
19,293.12 ₪	0.00 ₪	28,516.80 ₪	47,809.92 ₪	

סה"כ צריכה

סה"כ לתשלום

539.59 ₪	תשלום קבוע	
6,010.99 ₪	תשלום עבור גודל חיבור בKVA (3x80)	
54,360.50 ₪	סה"כ לתשלום	לא כולל מע"מ

התפלגות חיוב בש"ח לפי תע"ז

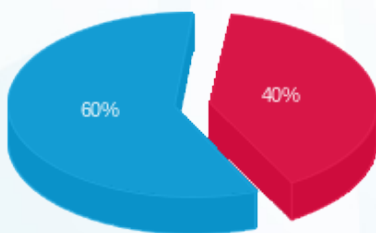

- פסגה (19,293.12 ₪)
- גבע (0.00 ₪)
- שפל (28,516.80 ₪)

הסטוריית צריכה בקוט"ש

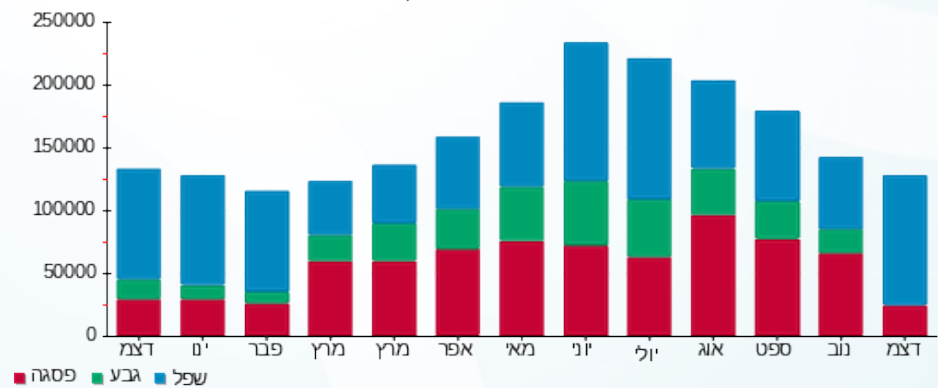

- פסגה
- גבע
- שפל

