



07/01/25

תאריך הפקדה:

שם דייר: 419 מירי אוזן
שם אתר: סוהו נתניה משרדים

31/12/24

תאריך קריאה נוכחית:

01/12/24

תאריך קריאה קודמת:

לקוח/ה נכבד/ה, אנו מתכבדים להגיש את חישוב צריכת החשמל לתקופה 01/12/24 - 31/12/24:

419 - מירי אוזן - 3 - 18017295 (3x13.33332)

סוג תעריף	סוג צריכה	קריאה קודמת	קריאה נוכחית	סה"כ צריכה בקוט"ש	מחיר לקוט"ש בא"ג	סה"כ לתשלום
פרטי חשבון עבור תאריכים:						
777	פסגה	01/12/24	31/12/24	21.27	99.61	21.18 ₪
778	גבע	586.50	586.50	0.00	36.12	0.00 ₪
779	שפל	4,561.86	4,668.90	107.03	36.12	38.66 ₪

סה"כ לדייר:

פסגה	גבע	שפל	סה"כ	שיא ביקוש
21.27	0.00	107.03	128.30	2.00
21.18 ₪	0.00 ₪	38.66 ₪	59.84 ₪	

סה"כ צריכה

סה"כ לתשלום

70.53 ₪	תשלום קבוע	
8.39 ₪	תשלום עבור גודל חיבור בKVA (3x13.33)	
138.77 ₪	סה"כ לתשלום	לא כולל מע"מ

התפלגות חיוב בש"ח לפי תעו"ז

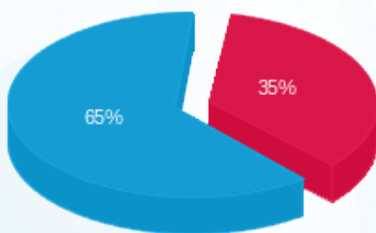

- פסגה (21.18 ₪)
- גבע (0.00 ₪)
- שפל (38.66 ₪)

הסטוריית צריכה בקוט"ש

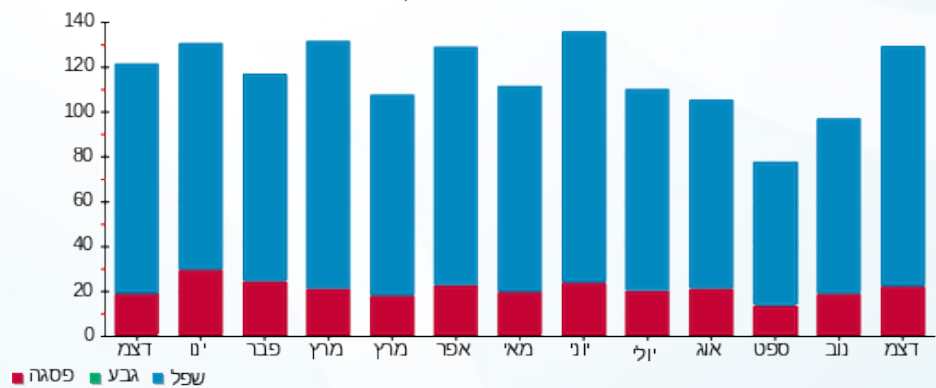

- פסגה
- גבע
- שפל

