



12/01/25

תאריך הפקדה:

שם דייר: *מחסן 14 חוות נעמי

31/12/24

תאריך קריאה נוכחית:

שם אתר: בורוכוב

01/12/24

תאריך קריאה קודמת:

לקוח/ה נכבד/ה, אנו מתכבדים להגיש את חישוב צריכת החשמל לתקופה 01/12/24 - 31/12/24:

מחסן 14 חוות נעמי - 1 - 16048002(0x0)

| סוג תעריף | סוג צריכה | קריאה קודמת | קריאה נוכחית | סה"כ צריכה בקוט"ש | מחיר לקוט"ש בא"ג | סה"כ לתשלום |
|--------------------------|-----------|-------------|--------------|-------------------|------------------|-------------|
| פרטי חשבון עבור תאריכים: | | | | | | |
| 777 | פסגה | 01/12/24 | 31/12/24 | 36.35 | 99.61 | 36.21 ₪ |
| 778 | גבע | 1,202.80 | 1,202.80 | 0.00 | 36.12 | 0.00 ₪ |
| 779 | שפל | 6,647.05 | 6,793.20 | 146.15 | 36.12 | 52.79 ₪ |

סה"כ לדייר:

| פסגה | גבע | שפל | סה"כ | שיא ביקוש |
|---------|--------|---------|---------|-----------|
| 36.35 | 0.00 | 146.15 | 182.50 | 0.43 |
| 36.21 ₪ | 0.00 ₪ | 52.79 ₪ | 89.00 ₪ | |

סה"כ צריכה

סה"כ לתשלום

| | | |
|----------|----------------------------------|--------------|
| 226.74 ₪ | תשלום קבוע | |
| 0.00 ₪ | תשלום עבור גודל חיבור בKVA (0x0) | |
| 315.74 ₪ | סה"כ לתשלום | לא כולל מע"מ |

התפלגות חיוב בש"ח לפי תע"ז

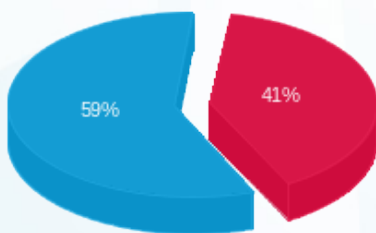

- פסגה (36.21 ₪)
- גבע (0.00 ₪)
- שפל (52.79 ₪)

הסטוריית צריכה בקוט"ש

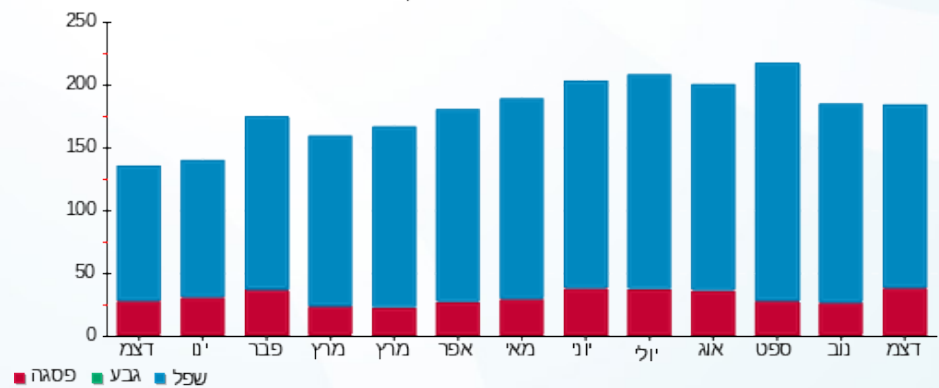

- פסגה
- גבע
- שפל

