



12/01/25 תאריך הפקה:
 29/12/24 תאריך קריאה נוכחית:
 23/12/24 תאריך קריאה קודמת:

שם דייר: 504 רעיה פרימק (503B)
 שם אתר: מגדל חלוצים

לקוח/ה נכבד/ה, אנו מתכבדים להגיש את חישוב צריכת החשמל לתקופה 29/12/24 - 23/12/24:

504 רעיה פרימק 4010030 - 5 - 18235003 (3x25)

| סוג תעריף | סוג צריכה | קריאה קודמת | קריאה נוכחית | סה"כ צריכה בקוט"ש | מחיר לקוט"ש בא"ג | סה"כ לתשלום |
|--------------------------|-----------|-------------|--------------|-------------------|------------------|-------------|
| פרטי חשבון עבור תאריכים: | | | | | | |
| 777 | פסגה | 23/12/24 | 29/12/24 | 10.85 | 99.61 | 10.81 ₪ |
| 778 | גבע | 490.40 | 490.40 | 0.00 | 36.12 | 0.00 ₪ |
| 779 | שפל | 6,085.38 | 6,134.93 | 49.55 | 36.12 | 17.90 ₪ |

סה"כ לדייר:

| פסגה | גבע | שפל | סה"כ | שיא ביקוש |
|---------|--------|---------|---------|-----------|
| 10.85 | 0.00 | 49.55 | 60.40 | 1.18 |
| 10.81 ₪ | 0.00 ₪ | 17.90 ₪ | 28.71 ₪ | |

סה"כ צריכה
 סה"כ לתשלום

| | | |
|---------|-----------------------------------|--------------|
| 58.00 ₪ | תשלום קבוע | |
| 1.18 ₪ | תשלום עבור גודל חיבור בKVA (3x25) | |
| 87.89 ₪ | סה"כ לתשלום | לא כולל מע"מ |

התפלגות חיוב בש"ח לפי תעו"ז

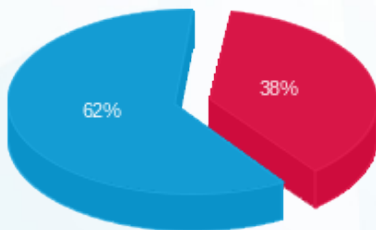

■ פסגה (10.81 ₪)
 ■ גבע (0.00 ₪)
 ■ שפל (17.90 ₪)

הסטוריית צריכה בקוט"ש

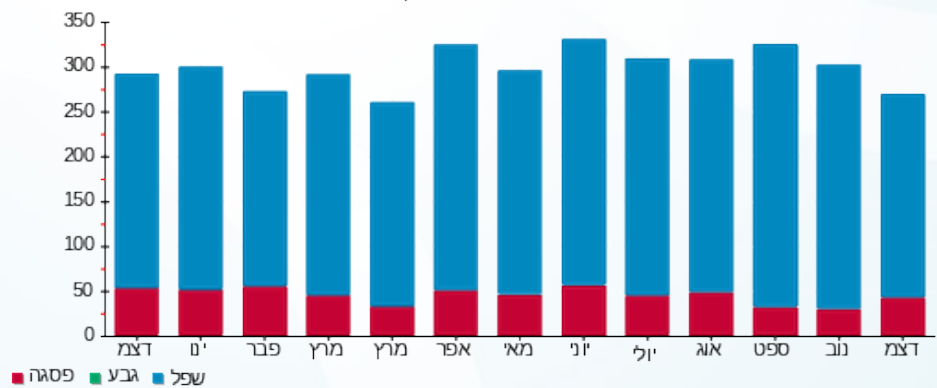

■ פסגה ■ גבע ■ שפל

