



12/01/25

תאריך הפקדה:

שם דייר: 710 ויקי שמואל (707A)

29/12/24

תאריך קריאה נוכחית:

שם אתר: מגדל חלוצים

23/12/24

תאריך קריאה קודמת:

לקוח/ה נכבד/ה, אנו מתכבדים להגיש את חישוב צריכת החשמל לתקופה 29/12/24 - 23/12/24:

710 ויקי שמואל - 9 - 21038795 (3x25)

סוג תעריף	סוג צריכה	קריאה קודמת	קריאה נוכחית	סה"כ צריכה בקוט"ש	מחיר לקוט"ש בא"ג	סה"כ לתשלום
פרטי חשבון עבור תאריכים:						
777	פסגה	23/12/24	29/12/24	7.97	99.61	7.94 ₪
778	גבע	55.05	55.05	0.00	36.12	0.00 ₪
779	שפל	4,310.33	4,359.60	49.27	36.12	17.80 ₪

סה"כ לדייר:

פסגה	גבע	שפל	סה"כ	שיא ביקוש
7.97	0.00	49.27	57.25	1.88
7.94 ₪	0.00 ₪	17.80 ₪	25.74 ₪	

סה"כ צריכה

סה"כ לתשלום

226.74 ₪	תשלום קבוע	
1.18 ₪	תשלום עבור גודל חיבור בKVA (3x25)	
253.67 ₪	סה"כ לתשלום	לא כולל מע"מ

התפלגות חיוב בש"ח לפי תעו"ז

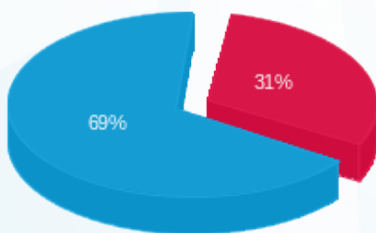

- פסגה (7.94 ₪) - 69%
- גבע (0.00 ₪) - 0%
- שפל (17.80 ₪) - 31%

הסטוריית צריכה בקוט"ש

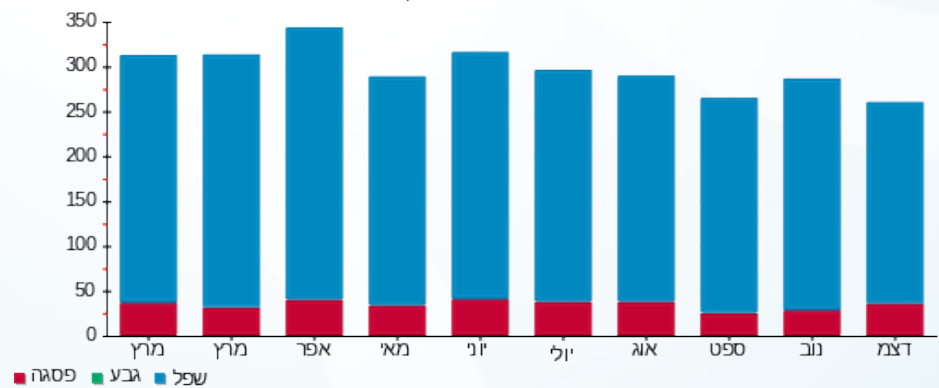

- פסגה
- גבע
- שפל

