



12/01/25

תאריך הפקה:

שם דייר: 806 קרן הרשקוביץ ברנשטיין (805A)

29/12/24

תאריך קריאה נוכחית:

שם אתר: מגדל חלוצים

23/12/24

תאריך קריאה קודמת:

לקוח/ה נכבד/ה, אנו מתכבדים להגיש את חישוב צריכת החשמל לתקופה 29/12/24 - 23/12/24:

806 קרן הרשקוביץ ברנשטיין 4010066 - 5 - 18234988 (3x25)

סוג תעריף	סוג צריכה	קריאה קודמת	קריאה נוכחית	סה"כ צריכה בקוט"ש	מחיר לקוט"ש בא"ג	סה"כ לתשלום
פרטי חשבון עבור תאריכים:						
777	פסגה	23/12/24	29/12/24	3.73	99.61	3.71 ₪
778	גבע	149.58	149.58	0.00	36.12	0.00 ₪
779	שפל	1,998.80	2,013.58	14.77	36.12	5.34 ₪

סה"כ לדייר:

פסגה	גבע	שפל	סה"כ	שיא ביקוש
3.73	0.00	14.77	18.50	0.35
3.71 ₪	0.00 ₪	5.34 ₪	9.05 ₪	

סה"כ צריכה

סה"כ לתשלום

58.00 ₪	תשלום קבוע	
1.18 ₪	תשלום עבור גודל חיבור בKVA (3x25)	
68.23 ₪	סה"כ לתשלום	לא כולל מע"מ

התפלגות חיוב בש"ח לפי תע"ז

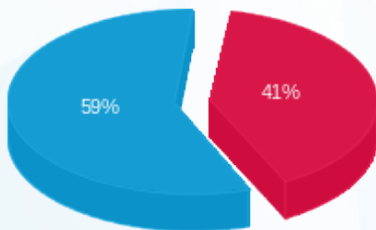

- פסגה (3.71 ₪)
- גבע (0.00 ₪)
- שפל (5.34 ₪)

הסטוריית צריכה בקוט"ש

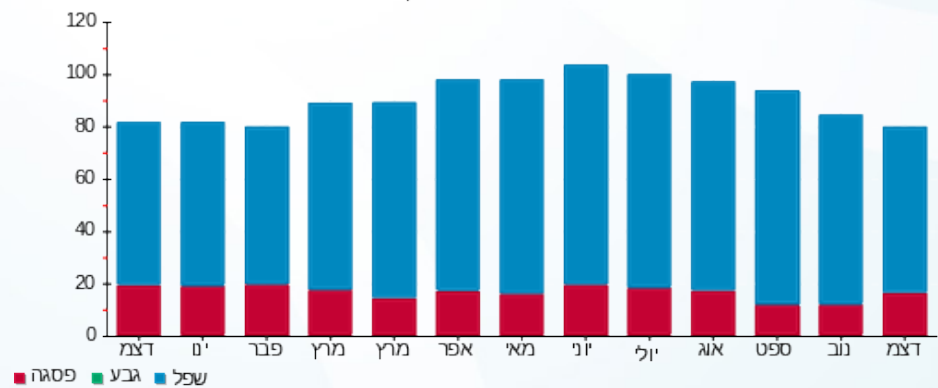

- פסגה
- גבע
- שפל

