

26/01/25 תאריך הפקדה:
 22/01/25 תאריך קריאה נוכחית:
 23/12/24 תאריך קריאה קודמת:

שם דייר: ישרוטל - דירה 1021
 שם אתר: בתי אלמוג (ישרוטל, מלונות דן, מלכת שבא)

לקוח/ה נכבד/ה, אנו מתכבדים להגיש את חישוב צריכת החשמל לתקופה 22/01/25 - 23/12/24:

ישרוטל - דירה 1021 - 8 - 00023164 (0x0)

סוג תעריף	סוג צריכה	קריאה קודמת	קריאה נוכחית	סה"כ צריכה בקוט"ש	מחיר לקוט"ש בא"ג	סה"כ לתשלום
פרטי חשבון עבור תאריכים:		23/12/24	22/01/25			
999		49,864.22	50,171.43	307.21	54.25	166.66 ₪

סה"כ לדייר:

שיא ביקוש	סה"כ
4.22	307.21
	166.66 ₪

תשלום קבוע	תשלום עבור גודל חיבור בKVA (0x0)	סה"כ לתשלום	לא כולל מע"מ
24.43 ₪	0.00 ₪	191.09 ₪	

התפלגות חיוב בש"ח לפי תעו"ז

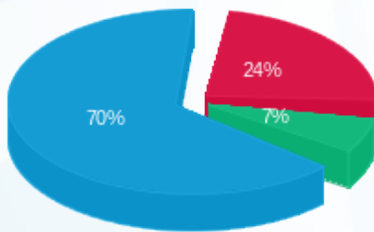

פסגה (₪ 39.69)
 גבע (₪ 11.10)
 שפל (₪ 115.87)

הסטוריית צריכה בקוט"ש

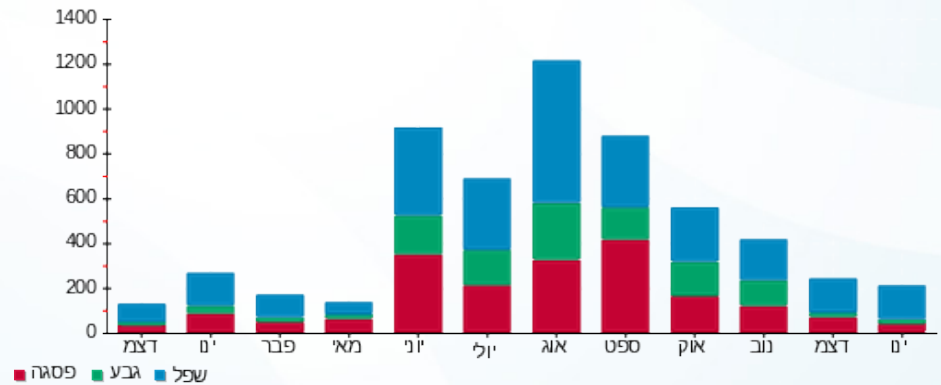



26/01/25

תאריך הפקה:

שם דייר: ישרוטל - דירה 1121

22/01/25

תאריך קריאה נוכחית:

שם אתר: בתי אלמוג (ישרוטל, מלונות דן, מלכת שבא)

23/12/24

תאריך קריאה קודמת:

לקוח/ה נכבד/ה, אנו מתכבדים להגיש את חישוב צריכת החשמל לתקופה 22/01/25 - 23/12/24:

ישרוטל - דירה 1121 - 15 - 00023164(0x0)

סה"כ לתשלום	מחיר לקוט"ש בא"ג	סה"כ צריכה בקוט"ש	קריאה נוכחית	קריאה קודמת	סוג צריכה	סוג תעריף
			22/01/25	23/12/24	פרטי חשבון עבור תאריכים:	
₪ 39.20	54.25	72.25	43,826.75	43,754.51		999

ציבורי

סה"כ לתשלום	הערה
₪ 37.58	ציבורי

סה"כ לדייר:

שיא ביקוש	סה"כ
3.92	72.25
	₪ 76.78

₪ 24.43	תשלום קבוע	
₪ 0.00	תשלום עבור גודל חיבור בKVA (0x0)	
₪ 101.21	סה"כ לתשלום	לא כולל מע"מ





26/01/25 תאריך הפקה:
 22/01/25 תאריך קריאה נוכחית:
 23/12/24 תאריך קריאה קודמת:

שם דייר: ישרוטל - דירה 1131
 שם אתר: בתי אלמוג (ישרוטל, מלונות דן, מלכת שבא)

לקוח/ה נכבד/ה, אנו מתכבדים להגיש את חישוב צריכת החשמל לתקופה 22/01/25 - 23/12/24:

ישרוטל - דירה 1131 - 14 - 00023164 (0x0)

סוג תעריף	סוג צריכה	קריאה קודמת	קריאה נוכחית	סה"כ צריכה בקוט"ש	מחיר לקוט"ש בא"ג	סה"כ לתשלום
פרטי חשבון עבור תאריכים:		23/12/24	22/01/25			
999		55,576.54	55,815.68	239.14	54.25	129.74 ₪

סה"כ לדייר:

שיא ביקוש	סה"כ
4.30	239.14
	129.74 ₪

24.43 ₪	תשלום קבוע	
0.00 ₪	תשלום עבור גודל חיבור בKVA (0x0)	
154.17 ₪	סה"כ לתשלום	לא כולל מע"מ





26/01/25 תאריך הפקה:
 22/01/25 תאריך קריאה נוכחית:
 23/12/24 תאריך קריאה קודמת:

שם דייר: ישרוטל - דירה 1132
 שם אתר: בתי אלמוג (ישרוטל, מלונות דן, מלכת שבא)

לקוח/ה נכבד/ה, אנו מתכבדים להגיש את חישוב צריכת החשמל לתקופה 22/01/25 - 23/12/24:

ישרוטל - דירה 1132 - 14 - 00023164 (0x0)

סוג תעריף	סוג צריכה	קריאה קודמת	קריאה נוכחית	סה"כ צריכה בקוט"ש	מחיר לקוט"ש בא"ג	סה"כ לתשלום
פרטי חשבון עבור תאריכים:		23/12/24	22/01/25			
999		55,576.54	55,815.68	239.14	54.25	129.74 ₪

סה"כ לדייר:

שיא ביקוש	סה"כ
4.30	239.14
	129.74 ₪

24.43 ₪	תשלום קבוע	
0.00 ₪	תשלום עבור גודל חיבור בKVA (0x0)	
154.17 ₪	סה"כ לתשלום	לא כולל מע"מ



26/01/25 תאריך הפקה:
 22/01/25 תאריך קריאה נוכחית:
 23/12/24 תאריך קריאה קודמת:

שם דייר: ישרוטל - דירה 1161
 שם אתר: בתי אלמוג (ישרוטל, מלונות דן, מלכת שבא)

לקוח/ה נכבד/ה, אנו מתכבדים להגיש את חישוב צריכת החשמל לתקופה 22/01/25 - 23/12/24:

ישרוטל - דירה 1161 - 11 - 00023164 (0x0)

סוג תעריף	סוג צריכה	קריאה קודמת	קריאה נוכחית	סה"כ צריכה בקוט"ש	מחיר לקוט"ש בא"ג	סה"כ לתשלום
פרטי חשבון עבור תאריכים:		23/12/24	22/01/25			
999		58,083.81	58,164.70	80.90	54.25	43.89 ₪

סה"כ לדייר:

שיא ביקוש	סה"כ
3.24	80.90
	43.89 ₪

24.43 ₪	תשלום קבוע	
0.00 ₪	תשלום עבור גודל חיבור בKVA (0x0)	
68.32 ₪	סה"כ לתשלום	לא כולל מע"מ



26/01/25 תאריך הפקה:
 22/01/25 תאריך קריאה נוכחית:
 23/12/24 תאריך קריאה קודמת:

שם דייר: ישרוטל - דירה 1241
שם אתר: בתי אלמוג (ישרוטל, מלונות דן, מלכת שבא)

לקוח/ה נכבד/ה, אנו מתכבדים להגיש את חישוב צריכת החשמל לתקופה 22/01/25 - 23/12/24:

ישרוטל - דירה 1241 - 20 - 00023164 (0x0)

סוג תעריף	סוג צריכה	קריאה קודמת	קריאה נוכחית	סה"כ צריכה בקוט"ש	מחיר לקוט"ש בא"ג	סה"כ לתשלום
פרטי חשבון עבור תאריכים:		23/12/24	22/01/25			
999		54,651.66	54,758.30	106.64	54.25	57.85 ₪

סה"כ לדייר:

שיא ביקוש	סה"כ
4.14	106.64
	57.85 ₪

24.43 ₪	תשלום קבוע	
0.00 ₪	תשלום עבור גודל חיבור בKVA (0x0)	
82.28 ₪	סה"כ לתשלום	לא כולל מע"מ





26/01/25 תאריך הפקה:
 22/01/25 תאריך קריאה נוכחית:
 23/12/24 תאריך קריאה קודמת:

שם דייר: ישרוטל - דירה 1242
 שם אתר: בתי אלמוג (ישרוטל, מלונות דן, מלכת שבא)

לקוח/ה נכבד/ה, אנו מתכבדים להגיש את חישוב צריכת החשמל לתקופה 22/01/25 - 23/12/24:

ישרוטל - דירה 1242 - 20 - 00023164 (0x0)

סוג תעריף	סוג צריכה	קריאה קודמת	קריאה נוכחית	סה"כ צריכה בקוט"ש	מחיר לקוט"ש בא"ג	סה"כ לתשלום
פרטי חשבון עבור תאריכים:		23/12/24	22/01/25			
999		54,651.66	54,758.30	106.64	54.25	57.85 ₪

סה"כ לדייר:

שיא ביקוש	סה"כ
4.14	106.64
	57.85 ₪

24.43 ₪	תשלום קבוע	
0.00 ₪	תשלום עבור גודל חיבור בKVA (0x0)	
82.28 ₪	סה"כ לתשלום	לא כולל מע"מ





26/01/25 תאריך הפקה:
 22/01/25 תאריך קריאה נוכחית:
 23/12/24 תאריך קריאה קודמת:

שם דייר: ישרוטל - דירה 1321
 שם אתר: בתי אלמוג (ישרוטל, מלונות דן, מלכת שבא)

לקוח/ה נכבד/ה, אנו מתכבדים להגיש את חישוב צריכת החשמל לתקופה 22/01/25 - 23/12/24:

ישרוטל - דירה 1321 - 2 - 00023164(0x0)

סוג תעריף	סוג צריכה	קריאה קודמת	קריאה נוכחית	סה"כ צריכה בקוט"ש	מחיר לקוט"ש בא"ג	סה"כ לתשלום
פרטי חשבון עבור תאריכים:		23/12/24	22/01/25			
999		60,648.31	60,957.70	309.39	54.25	167.84 ₪

סה"כ לדייר:

שיא ביקוש	סה"כ
4.84	309.39
	167.84 ₪

24.43 ₪	תשלום קבוע	
0.00 ₪	תשלום עבור גודל חיבור בKVA (0x0)	
192.27 ₪	סה"כ לתשלום	לא כולל מע"מ





26/01/25 תאריך הפקה:
 22/01/25 תאריך קריאה נכחית:
 23/12/24 תאריך קריאה קודמת:

שם דייר: ישרוטל - דירה 2041
 שם אתר: בתי אלמוג (ישרוטל, מלונות דן, מלכת שבא)

לקוח/ה נכבד/ה, אנו מתכבדים להגיש את חישוב צריכת החשמל לתקופה 22/01/25 - 23/12/24:

ישרוטל - דירה 2041 - 4 - 00023145(0x0)

סוג תעריף	סוג צריכה	קריאה קודמת	קריאה נכחית	סה"כ צריכה בקוט"ש	מחיר לקוט"ש בא"ג	סה"כ לתשלום
פרטי חשבון עבור תאריכים:		23/12/24	22/01/25			
999		74,017.48	74,403.03	385.56	54.25	209.16 ₪

סה"כ לדייר:

שיא ביקוש	סה"כ
4.37	385.56
	209.16 ₪

24.43 ₪	תשלום קבוע	
0.00 ₪	תשלום עבור גודל חיבור בKVA (0x0)	
233.59 ₪	סה"כ לתשלום	לא כולל מע"מ





26/01/25 תאריך הפקדה:
 22/01/25 תאריך קריאה נוכחית:
 23/12/24 תאריך קריאה קודמת:

שם דייר: ישרוטל - דירה 2042
שם אתר: בתי אלמוג (ישרוטל, מלונות דן, מלכת שבא)

לקוח/ה נכבד/ה, אנו מתכבדים להגיש את חישוב צריכת החשמל לתקופה 22/01/25 - 23/12/24:

ישרוטל - דירה 2042 - 4 - 00023145(0x0)

סוג תעריף	סוג צריכה	קריאה קודמת	קריאה נוכחית	סה"כ צריכה בקוט"ש	מחיר לקוט"ש בא"ג	סה"כ לתשלום
פרטי חשבון עבור תאריכים:		23/12/24	22/01/25			
999		74,017.48	74,403.03	385.56	54.25	209.16 ₪

סה"כ לדייר:

שיא ביקוש	סה"כ
4.37	385.56
	209.16 ₪

24.43 ₪	תשלום קבוע	
0.00 ₪	תשלום עבור גודל חיבור בKVA (0x0)	
233.59 ₪	סה"כ לתשלום	לא כולל מע"מ



26/01/25 תאריך הפקה:
 22/01/25 תאריך קריאה נוכחית:
 23/12/24 תאריך קריאה קודמת:

שם דייר: ישרוטל - דירה 2061
 שם אתר: בתי אלמוג (ישרוטל, מלונות דן, מלכת שבא)

לקוח/ה נכבד/ה, אנו מתכבדים להגיש את חישוב צריכת החשמל לתקופה 22/01/25 - 23/12/24:

ישרוטל - דירה 2061 - 6 - 00023145 (0x0)

סוג תעריף	סוג צריכה	קריאה קודמת	קריאה נוכחית	סה"כ צריכה בקוט"ש	מחיר לקוט"ש בא"ג	סה"כ לתשלום
פרטי חשבון עבור תאריכים:		23/12/24	22/01/25			
999		67,223.61	67,361.92	138.31	54.25	75.03 ₪

סה"כ לדייר:

שיא ביקוש	סה"כ
3.89	138.31
	75.03 ₪

תשלום קבוע	תשלום עבור גודל חיבור ב KVA (0x0)	סה"כ לתשלום	לא כולל מע"מ
24.43 ₪	0.00 ₪	99.46 ₪	

התפלגות חיוב בש"ח לפי תעו"ז

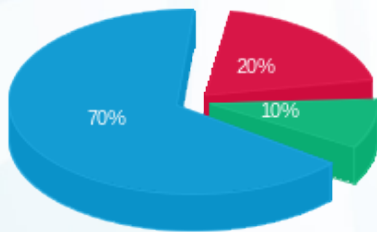

פסגה (14.98 ₪)
 גבע (7.20 ₪)
 שפל (52.86 ₪)

הסטוריית צריכה בקוט"ש

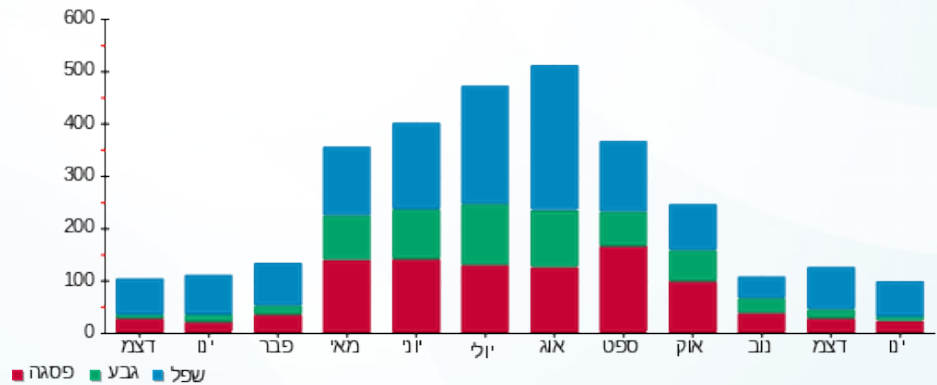

26/01/25 תאריך הפקדה:
 22/01/25 תאריך קריאה נוכחית:
 23/12/24 תאריך קריאה קודמת:

שם דייר: ישרוטל - דירה 2062
 שם אתר: בתי אלמוג (ישרוטל, מלונות דן, מלכת שבא)

לקוח/ה נכבד/ה, אנו מתכבדים להגיש את חישוב צריכת החשמל לתקופה 22/01/25 - 23/12/24:

ישרוטל - דירה 2062 - 6 - 00023145 (0x0)

סוג תעריף	סוג צריכה	קריאה קודמת	קריאה נוכחית	סה"כ צריכה בקוט"ש	מחיר לקוט"ש בא"ג	סה"כ לתשלום
פרטי חשבון עבור תאריכים:		23/12/24	22/01/25			
999		67,223.61	67,361.92	138.31	54.25	75.03 ₪

סה"כ לדייר:

שיא ביקוש	סה"כ
3.89	138.31
	75.03 ₪

תשלום קבוע	תשלום עבור גודל חיבור בKVA (0x0)	סה"כ לתשלום	לא כולל מע"מ
24.43 ₪	0.00 ₪	99.46 ₪	

התפלגות חיוב בש"ח לפי תעו"ז

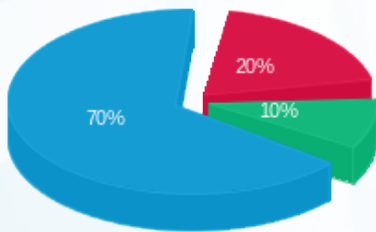

פסגה (14.98 ₪)
 גבע (7.20 ₪)
 שפל (52.86 ₪)

הסטוריית צריכה בקוט"ש

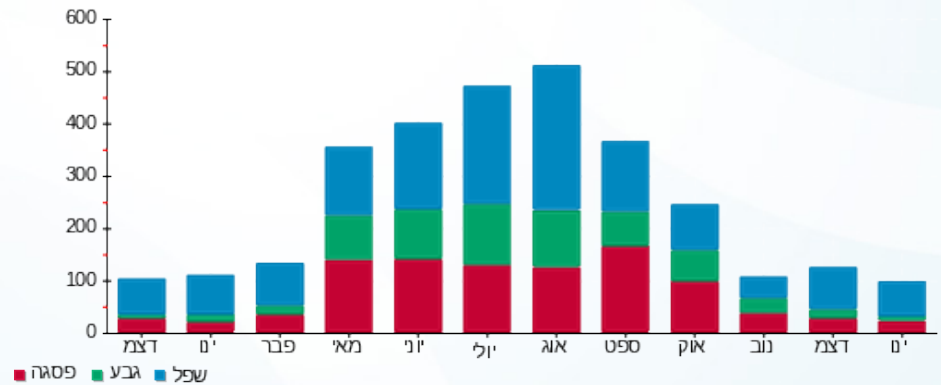



26/01/25 תאריך הפקה:
 22/01/25 תאריך קריאה נוכחית:
 23/12/24 תאריך קריאה קודמת:

שם דייר: ישרוטל - דירה 2141
 שם אתר: בתי אלמוג (ישרוטל, מלונות דן, מלכת שבא)

לקוח/ה נכבד/ה, אנו מתכבדים להגיש את חישוב צריכת החשמל לתקופה 22/01/25 - 23/12/24:

ישרוטל - דירה 2141 - 11 - 00023145 (0x0)

סוג תעריף	סוג צריכה	קריאה קודמת	קריאה נוכחית	סה"כ צריכה בקוט"ש	מחיר לקוט"ש בא"ג	סה"כ לתשלום
פרטי חשבון עבור תאריכים:		23/12/24	22/01/25			
999		57,709.50	57,793.96	84.46	54.25	45.82 ₪

סה"כ לדייר:

שיא ביקוש	סה"כ
2.93	84.46
	45.82 ₪

24.43 ₪	תשלום קבוע	
0.00 ₪	תשלום עבור גודל חיבור בKVA (0x0)	
70.25 ₪	סה"כ לתשלום	לא כולל מע"מ





26/01/25

תאריך הפקה:

שם דייר: ישרוטל - דירה 2211

22/01/25

תאריך קריאה נוכחית:

שם אתר: בתי אלמוג (ישרוטל, מלונות דן, מלכת שבא)

23/12/24

תאריך קריאה קודמת:

לקוח/ה נכבד/ה, אנו מתכבדים להגיש את חישוב צריכת החשמל לתקופה 22/01/25 - 23/12/24:

ישרוטל - דירה 2211 - 15 - 00023145 (0x0)

סוג תעריף	סוג צריכה	קריאה קודמת	קריאה נוכחית	סה"כ צריכה בקוט"ש	מחיר לקוט"ש בא"ג	סה"כ לתשלום
פרטי חשבון עבור תאריכים:		23/12/24	22/01/25			
999		64,613.78	64,870.00	256.22	54.25	139.00 ₪

סה"כ לדייר:

שיא ביקוש	סה"כ
4.56	256.22
	139.00 ₪

תשלום קבוע	תשלום עבור גודל חיבור בKVA (0x0)	סה"כ לתשלום	לא כולל מע"מ
24.43 ₪	0.00 ₪	163.43 ₪	

התפלגות חיוב בש"ח לפי תעו"ז

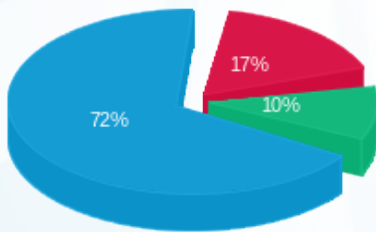

- פסגה (24.17 ₪)
- גבע (14.32 ₪)
- שפל (100.50 ₪)

הסטוריית צריכה בקוט"ש

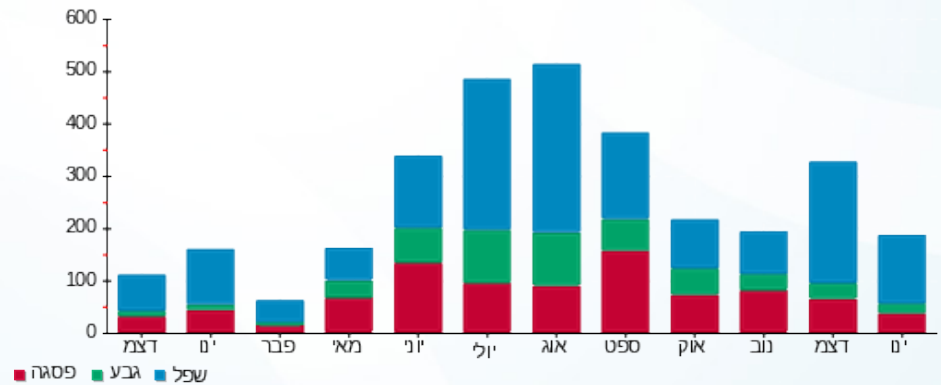

26/01/25 תאריך הפקה:
 22/01/25 תאריך קריאה נוכחית:
 23/12/24 תאריך קריאה קודמת:

שם דייר: ישרוטל - דירה 2212
 שם אתר: בתי אלמוג (ישרוטל, מלונות דן, מלכת שבא)

לקוח/ה נכבד/ה, אנו מתכבדים להגיש את חישוב צריכת החשמל לתקופה 22/01/25 - 23/12/24:

ישרוטל - דירה 2212 - 15 - 00023145 (0x0)

סוג תעריף	סוג צריכה	קריאה קודמת	קריאה נוכחית	סה"כ צריכה בקוט"ש	מחיר לקוט"ש בא"ג	סה"כ לתשלום
פרטי חשבון עבור תאריכים:		23/12/24	22/01/25			
999		64,613.78	64,870.00	256.22	54.25	139.00 ₪

סה"כ לדייר:

שיא ביקוש	סה"כ
4.56	256.22
	139.00 ₪

תשלום קבוע	תשלום עבור גודל חיבור ב-KVA (0x0)	סה"כ לתשלום	לא כולל מע"מ
24.43 ₪	0.00 ₪	163.43 ₪	

התפלגות חיוב בש"ח לפי תעו"ז

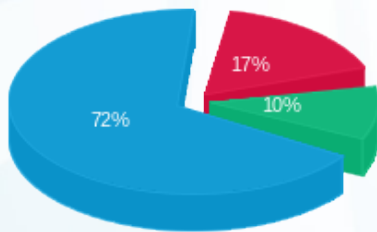

פסגה (24.17 ₪)
 גבע (14.32 ₪)
 שפל (100.50 ₪)

הסטוריית צריכה בקוט"ש

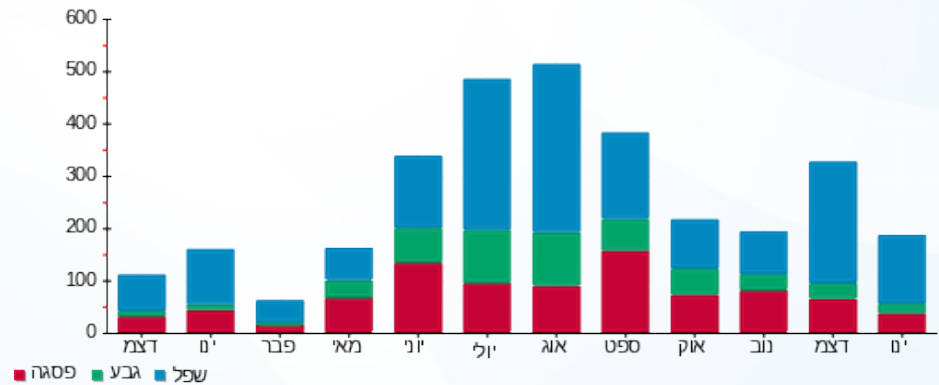



26/01/25 תאריך הפקדה:
 22/01/25 תאריך קריאה נוכחית:
 23/12/24 תאריך קריאה קודמת:

שם דייר: ישרוטל - דירה 2221
 שם אתר: בתי אלמוג (ישרוטל, מלונות דן, מלכת שבא)

לקוח/ה נכבד/ה, אנו מתכבדים להגיש את חישוב צריכת החשמל לתקופה 22/01/25 - 23/12/24:

ישרוטל - דירה 2221 - 16 - 00023145 (0x0)

סוג תעריף	סוג צריכה	קריאה קודמת	קריאה נוכחית	סה"כ צריכה בקוט"ש	מחיר לקוט"ש בא"ג	סה"כ לתשלום
פרטי חשבון עבור תאריכים:		23/12/24	22/01/25			
999		73,444.19	73,530.57	86.38	54.25	46.86 ₪

סה"כ לדייר:

שיא ביקוש	סה"כ
2.88	86.38
	46.86 ₪

24.43 ₪	תשלום קבוע	
0.00 ₪	תשלום עבור גודל חיבור בKVA (0x0)	
71.29 ₪	סה"כ לתשלום	לא כולל מע"מ





26/01/25 תאריך הפקה:
 22/01/25 תאריך קריאה נוכחית:
 23/12/24 תאריך קריאה קודמת:

שם דייר: ישרוטל - דירה 2241
 שם אתר: בתי אלמוג (ישרוטל, מלונות דן, מלכת שבא)

לקוח/ה נכבד/ה, אנו מתכבדים להגיש את חישוב צריכת החשמל לתקופה 22/01/25 - 23/12/24:

ישרוטל - דירה 2241 - 18 - 00023145 (0x0)

סוג תעריף	סוג צריכה	קריאה קודמת	קריאה נוכחית	סה"כ צריכה בקוט"ש	מחיר לקוט"ש בא"ג	סה"כ לתשלום
פרטי חשבון עבור תאריכים:		23/12/24	22/01/25			
999		67,191.54	67,509.92	318.38	54.25	172.72 ₪

סה"כ לדייר:

שיא ביקוש	סה"כ
4.14	318.38
	172.72 ₪

24.43 ₪	תשלום קבוע	
0.00 ₪	תשלום עבור גודל חיבור בKVA (0x0)	
197.15 ₪	סה"כ לתשלום	לא כולל מע"מ



26/01/25 תאריך הפקדה:
 22/01/25 תאריך קריאה נוכחית:
 23/12/24 תאריך קריאה קודמת:

שם דייר: ישרוטל - דירה 2261
 שם אתר: בתי אלמוג (ישרוטל, מלונות דן, מלכת שבא)

לקוח/ה נכבד/ה, אנו מתכבדים להגיש את חישוב צריכת החשמל לתקופה 22/01/25 - 23/12/24:

ישרוטל - דירה 2261 - 20 - 00023145 (0x0)

סוג תעריף	סוג צריכה	קריאה קודמת	קריאה נוכחית	סה"כ צריכה בקוט"ש	מחיר לקוט"ש בא"ג	סה"כ לתשלום
פרטי חשבון עבור תאריכים:		23/12/24	22/01/25			
999		83,082.46	83,206.86	124.39	54.25	67.48 ₪

סה"כ לדייר:

שיא ביקוש	סה"כ
4.38	124.39
	67.48 ₪

24.43 ₪	תשלום קבוע	
0.00 ₪	תשלום עבור גודל חיבור בKVA (0x0)	
91.91 ₪	סה"כ לתשלום	לא כולל מע"מ



26/01/25 תאריך הפקה:
 22/01/25 תאריך קריאה נכחית:
 23/12/24 תאריך קריאה קודמת:

שם דייר: ישרוטל - דירה 2271
 שם אתר: בתי אלמוג (ישרוטל, מלונות דן, מלכת שבא)

לקוח/ה נכבד/ה, אנו מתכבדים להגיש את חישוב צריכת החשמל לתקופה 22/01/25 - 23/12/24:

ישרוטל - דירה 2271 - 21 - 00023145(0x0)

סוג תעריף	סוג צריכה	קריאה קודמת	קריאה נכחית	סה"כ צריכה בקוט"ש	מחיר לקוט"ש בא"ג	סה"כ לתשלום
פרטי חשבון עבור תאריכים:		23/12/24	22/01/25			
999		68,405.45	68,477.17	71.72	54.25	38.91 ₪

סה"כ לדייר:

שיא ביקוש	סה"כ
2.99	71.72
	38.91 ₪

24.43 ₪	תשלום קבוע	
0.00 ₪	תשלום עבור גודל חיבור בKVA (0x0)	
63.34 ₪	סה"כ לתשלום	לא כולל מע"מ





26/01/25 תאריך הפקה:
 22/01/25 תאריך קריאה נוכחית:
 23/12/24 תאריך קריאה קודמת:

שם דייר: ישרוטל - דירה 2272
שם אתר: בתי אלמוג (ישרוטל, מלונות דן, מלכת שבא)

לקוח/ה נכבד/ה, אנו מתכבדים להגיש את חישוב צריכת החשמל לתקופה 22/01/25 - 23/12/24:

ישרוטל - דירה 2272 - 21 - 00023145(0x0)

סוג תעריף	סוג צריכה	קריאה קודמת	קריאה נוכחית	סה"כ צריכה בקוט"ש	מחיר לקוט"ש בא"ג	סה"כ לתשלום
פרטי חשבון עבור תאריכים:		23/12/24	22/01/25			
999		68,405.45	68,477.17	71.72	54.25	38.91 ₪

סה"כ לדייר:

שיא ביקוש	סה"כ
2.99	71.72
	38.91 ₪

24.43 ₪	תשלום קבוע	
0.00 ₪	תשלום עבור גודל חיבור בKVA (0x0)	
63.34 ₪	סה"כ לתשלום	לא כולל מע"מ





26/01/25 תאריך הפקה:
 22/01/25 תאריך קריאה נוכחית:
 23/12/24 תאריך קריאה קודמת:

שם דייר: ישרוטל - דירה 2311
 שם אתר: בתי אלמוג (ישרוטל, מלונות דן, מלכת שבא)

לקוח/ה נכבד/ה, אנו מתכבדים להגיש את חישוב צריכת החשמל לתקופה 22/01/25 - 23/12/24:

ישרוטל - דירה 2311 - 23 - 00023145 (0x0)

סוג תעריף	סוג צריכה	קריאה קודמת	קריאה נוכחית	סה"כ צריכה בקוט"ש	מחיר לקוט"ש בא"ג	סה"כ לתשלום
פרטי חשבון עבור תאריכים:		23/12/24	22/01/25			
999		84,175.67	84,326.47	150.80	54.25	81.81 ₪

סה"כ לדייר:

שיא ביקוש	סה"כ
3.85	150.80
	81.81 ₪

24.43 ₪	תשלום קבוע	
0.00 ₪	תשלום עבור גודל חיבור בKVA (0x0)	
106.24 ₪	סה"כ לתשלום	לא כולל מע"מ





26/01/25

תאריך הפקדה:

שם דייר: ישרוטל - דירה 2312

22/01/25

תאריך קריאה נוכחית:

שם אתר: בתי אלמוג (ישרוטל, מלונות דן, מלכת שבא)

23/12/24

תאריך קריאה קודמת:

לקוח/ה נכבד/ה, אנו מתכבדים להגיש את חישוב צריכת החשמל לתקופה 22/01/25 - 23/12/24:

ישרוטל - דירה 2312 - 23 - 00023145 (0x0)

סוג תעריף	סוג צריכה	קריאה קודמת	קריאה נוכחית	סה"כ צריכה בקוט"ש	מחיר לקוט"ש בא"ג	סה"כ לתשלום
פרטי חשבון עבור תאריכים:		23/12/24	22/01/25			
999		84,175.67	84,326.47	150.80	54.25	81.81 ₪

סה"כ לדייר:

שיא ביקוש	סה"כ
3.85	150.80
	81.81 ₪

24.43 ₪	תשלום קבוע	
0.00 ₪	תשלום עבור גודל חיבור בKVA (0x0)	
106.24 ₪	סה"כ לתשלום	לא כולל מע"מ





26/01/25 תאריך הפקדה:
 22/01/25 תאריך קריאה נוכחית:
 23/12/24 תאריך קריאה קודמת:

שם דייר: ישרוטל - דירה 2322
 שם אתר: בתי אלמוג (ישרוטל, מלונות דן, מלכת שבא)

לקוח/ה נכבד/ה, אנו מתכבדים להגיש את חישוב צריכת החשמל לתקופה 22/01/25 - 23/12/24:

ישרוטל - דירה 2322 - 24 - 00023145 (0x0)

סוג תעריף	סוג צריכה	קריאה קודמת	קריאה נוכחית	סה"כ צריכה בקוט"ש	מחיר לקוט"ש בא"ג	סה"כ לתשלום
פרטי חשבון עבור תאריכים:		23/12/24	22/01/25			
999		58,809.60	58,973.73	164.13	54.25	89.04 ₪

סה"כ לדייר:

שיא ביקוש	סה"כ
4.22	164.13
	89.04 ₪

24.43 ₪	תשלום קבוע	
0.00 ₪	תשלום עבור גודל חיבור בKVA (0x0)	
113.47 ₪	סה"כ לתשלום	לא כולל מע"מ



26/01/25 תאריך הפקה:
 22/01/25 תאריך קריאה נוכחית:
 23/12/24 תאריך קריאה קודמת:

שם דייר: ישרוטל - דירה 5021
 שם אתר: בתי אלמוג (ישרוטל, מלונות דן, מלכת שבא)

לקוח/ה נכבד/ה, אנו מתכבדים להגיש את חישוב צריכת החשמל לתקופה 22/01/25 - 23/12/24:

ישרוטל - דירה 5021 - 2 - 00023134(0x0)

סוג תעריף	סוג צריכה	קריאה קודמת	קריאה נוכחית	סה"כ צריכה בקוט"ש	מחיר לקוט"ש בא"ג	סה"כ לתשלום
			22/01/25	23/12/24	פרטי חשבון עבור תאריכים:	
999		76,982.00	77,037.61	55.61	54.25	30.17 ₪

סה"כ לדייר:

שיא ביקוש	סה"כ
2.97	55.61
	30.17 ₪

24.43 ₪	תשלום קבוע	
0.00 ₪	תשלום עבור גודל חיבור בKVA (0x0)	
54.60 ₪	סה"כ לתשלום	לא כולל מע"מ

התפלגות חיוב בש"ח לפי תעו"ז

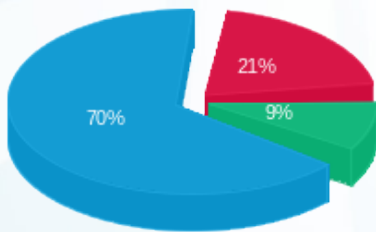

פסגה (6.25 ₪) ■
 גבע (2.80 ₪) ■
 שפל (21.13 ₪) ■

הסטוריית צריכה בקוט"ש

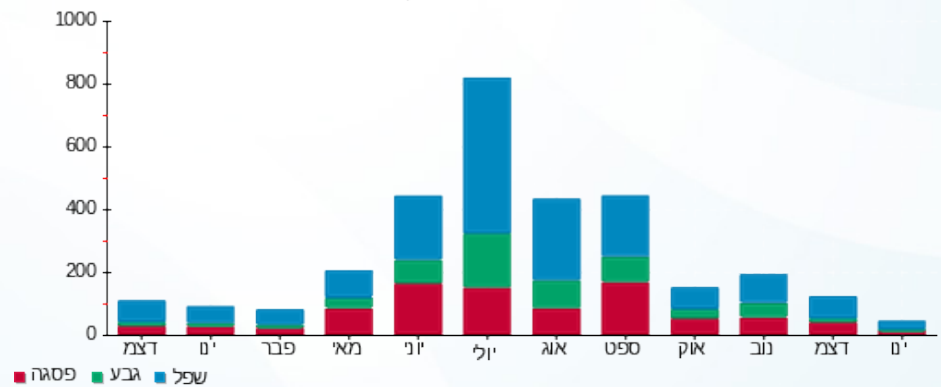



26/01/25 תאריך הפקה:
 22/01/25 תאריך קריאה נכחית:
 23/12/24 תאריך קריאה קודמת:

שם דייר: ישרוטל - דירה 5041
 שם אתר: בתי אלמוג (ישרוטל, מלונות דן, מלכת שבא)

לקוח/ה נכבד/ה, אנו מתכבדים להגיש את חישוב צריכת החשמל לתקופה 22/01/25 - 23/12/24:

ישרוטל - דירה 5041 - 4 - 00023134(0x0)

סוג תעריף	סוג צריכה	קריאה קודמת	קריאה נכחית	סה"כ צריכה בקוט"ש	מחיר לקוט"ש בא"ג	סה"כ לתשלום
פרטי חשבון עבור תאריכים:		23/12/24	22/01/25			
999		66,855.46	66,946.57	91.11	54.25	49.43 ₪

סה"כ לדייר:

שיא ביקוש	סה"כ
3.95	91.11
	49.43 ₪

24.43 ₪	תשלום קבוע	
0.00 ₪	תשלום עבור גודל חיבור בKVA (0x0)	
73.86 ₪	סה"כ לתשלום	לא כולל מע"מ





26/01/25 תאריך הפקה:
 22/01/25 תאריך קריאה נוכחית:
 23/12/24 תאריך קריאה קודמת:

שם דייר: ישרוטל - דירה 5122
 שם אתר: בתי אלמוג (ישרוטל, מלונות דן, מלכת שבא)

לקוח/ה נכבד/ה, אנו מתכבדים להגיש את חישוב צריכת החשמל לתקופה 22/01/25 - 23/12/24:

ישרוטל - דירה 5122 - 8 - 00023134(0x0)

סוג תעריף	סוג צריכה	קריאה קודמת	קריאה נוכחית	סה"כ צריכה בקוט"ש	מחיר לקוט"ש בא"ג	סה"כ לתשלום
פרטי חשבון עבור תאריכים:		23/12/24	22/01/25			
999		80,780.40	81,069.56	289.16	54.25	156.87 ₪

סה"כ לדייר:

שיא ביקוש	סה"כ
4.00	289.16
	156.87 ₪

תשלום קבוע	תשלום עבור גודל חיבור בKVA (0x0)	סה"כ לתשלום	לא כולל מע"מ
24.43 ₪	0.00 ₪	181.30 ₪	

התפלגות חיוב בש"ח לפי תעו"ז

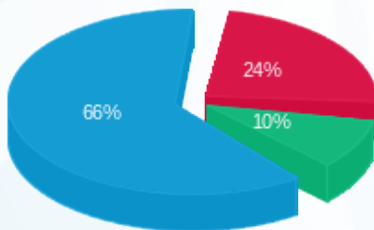

פסגה (37.91 ₪)
 גבע (15.12 ₪)
 שפל (103.84 ₪)

הסטוריית צריכה בקוט"ש

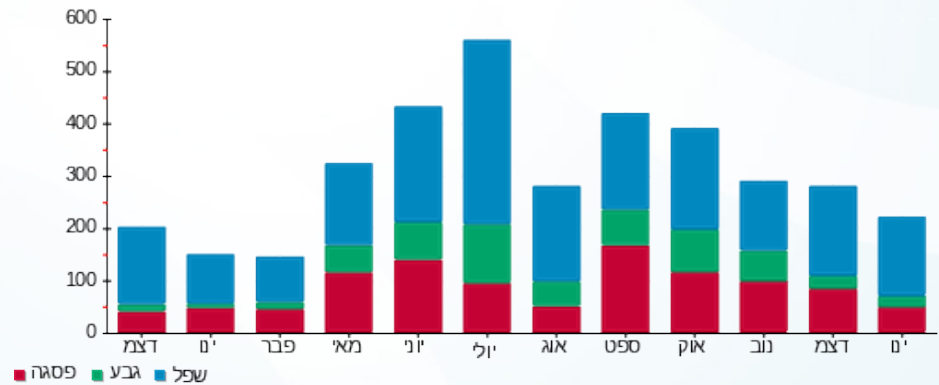

26/01/25 תאריך הפקה:
 22/01/25 תאריך קריאה נוכחית:
 23/12/24 תאריך קריאה קודמת:

שם דייר: ישרוטל - דירה 5141
 שם אתר: בתי אלמוג (ישרוטל, מלונות דן, מלכת שבא)

לקוח/ה נכבד/ה, אנו מתכבדים להגיש את חישוב צריכת החשמל לתקופה 22/01/25 - 23/12/24:

ישרוטל - דירה 5141 - 10 - 00023134 (0x0)

סוג תעריף	סוג צריכה	קריאה קודמת	קריאה נוכחית	סה"כ צריכה בקוט"ש	מחיר לקוט"ש בא"ג	סה"כ לתשלום
פרטי חשבון עבור תאריכים:		23/12/24	22/01/25			
999		87,476.19	87,625.36	149.17	54.25	80.92 ₪

סה"כ לדייר:

שיא ביקוש	סה"כ
3.91	149.17
	80.92 ₪

24.43 ₪	תשלום קבוע	
0.00 ₪	תשלום עבור גודל חיבור בKVA (0x0)	
105.35 ₪	סה"כ לתשלום	לא כולל מע"מ



26/01/25 תאריך הפקדה:
 22/01/25 תאריך קריאה נוכחית:
 23/12/24 תאריך קריאה קודמת:

שם דייר: ישרוטל - דירה 5142
 שם אתר: בתי אלמוג (ישרוטל, מלונות דן, מלכת שבא)

לקוח/ה נכבד/ה, אנו מתכבדים להגיש את חישוב צריכת החשמל לתקופה 22/01/25 - 23/12/24:

ישרוטל - דירה 5142 - 10 - 00023134 (0x0)

סוג תעריף	סוג צריכה	קריאה קודמת	קריאה נוכחית	סה"כ צריכה בקוט"ש	מחיר לקוט"ש בא"ג	סה"כ לתשלום
פרטי חשבון עבור תאריכים:		23/12/24	22/01/25			
999		87,476.19	87,625.36	149.17	54.25	80.92 ₪

סה"כ לדייר:

שיא ביקוש	סה"כ
3.91	149.17
	80.92 ₪

24.43 ₪	תשלום קבוע	
0.00 ₪	תשלום עבור גודל חיבור בKVA (0x0)	
105.35 ₪	סה"כ לתשלום	לא כולל מע"מ





26/01/25 תאריך הפקה:
 22/01/25 תאריך קריאה נוכחית:
 23/12/24 תאריך קריאה קודמת:

שם דייר: ישרוטל - דירה 5161
 שם אתר: בתי אלמוג (ישרוטל, מלונות דן, מלכת שבא)

לקוח/ה נכבד/ה, אנו מתכבדים להגיש את חישוב צריכת החשמל לתקופה 22/01/25 - 23/12/24:

ישרוטל - דירה 5161 - 12 - 00023134 (0x0)

סוג תעריף	סוג צריכה	קריאה קודמת	קריאה נוכחית	סה"כ צריכה בקוט"ש	מחיר לקוט"ש בא"ג	סה"כ לתשלום
פרטי חשבון עבור תאריכים:		23/12/24	22/01/25			
999		82,265.09	82,336.63	71.54	54.25	38.81 ₪

סה"כ לדייר:

שיא ביקוש	סה"כ
2.85	71.54
	38.81 ₪

24.43 ₪	תשלום קבוע	
0.00 ₪	תשלום עבור גודל חיבור בKVA (0x0)	
63.24 ₪	סה"כ לתשלום	לא כולל מע"מ





26/01/25 תאריך הפקה:
 22/01/25 תאריך קריאה נכחית:
 23/12/24 תאריך קריאה קודמת:

שם דייר: ישרוטל - דירה 5162
 שם אתר: בתי אלמוג (ישרוטל, מלונות דן, מלכת שבא)

לקוח/ה נכבד/ה, אנו מתכבדים להגיש את חישוב צריכת החשמל לתקופה 22/01/25 - 23/12/24:

ישרוטל - דירה 5162 - 12 - 00023134 (0x0)

סוג תעריף	סוג צריכה	קריאה קודמת	קריאה נכחית	סה"כ צריכה בקוט"ש	מחיר לקוט"ש בא"ג	סה"כ לתשלום
פרטי חשבון עבור תאריכים:		23/12/24	22/01/25			
999		82,265.09	82,336.63	71.54	54.25	38.81 ₪

סה"כ לדייר:

שיא ביקוש	סה"כ
2.85	71.54
	38.81 ₪

24.43 ₪	תשלום קבוע	
0.00 ₪	תשלום עבור גודל חיבור בKVA (0x0)	
63.24 ₪	סה"כ לתשלום	לא כולל מע"מ



26/01/25 תאריך הפקה:
 22/01/25 תאריך קריאה נוכחית:
 23/12/24 תאריך קריאה קודמת:

שם דייר: ישרוטל - דירה 5222
 שם אתר: בתי אלמוג (ישרוטל, מלונות דן, מלכת שבא)

לקוח/ה נכבד/ה, אנו מתכבדים להגיש את חישוב צריכת החשמל לתקופה 22/01/25 - 23/12/24:

ישרוטל - דירה 5221 - 2 - 15129206(0x0)

סוג תעריף	סוג צריכה	קריאה קודמת	קריאה נוכחית	סה"כ צריכה בקוט"ש	מחיר לקוט"ש בא"ג	סה"כ לתשלום
פרטי חשבון עבור תאריכים:		23/12/24	22/01/25			
999		39,856.73	40,045.53	188.80	54.25	102.42 ₪

סה"כ לדייר:

שיא ביקוש	סה"כ
5.26	188.80
	102.42 ₪

תשלום קבוע	תשלום עבור גודל חיבור בKVA (0x0)	סה"כ לתשלום	לא כולל מע"מ
24.43 ₪	0.00 ₪	126.85 ₪	

התפלגות חיוב בש"ח לפי תעו"ז

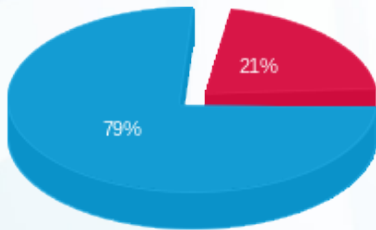

פסגה (21.65 ₪)
 גבע (0.00 ₪)
 שפל (80.78 ₪)

הסטוריית צריכה בקוט"ש

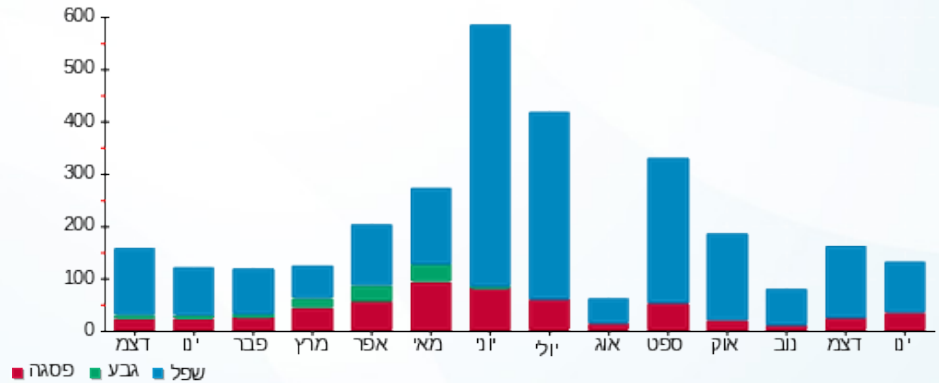



26/01/25 תאריך הפקה:
 22/01/25 תאריך קריאה נוכחית:
 23/12/24 תאריך קריאה קודמת:

שם דייר: ישרוטל - דירה 5241
 שם אתר: בתי אלמוג (ישרוטל, מלונות דן, מלכת שבא)

לקוח/ה נכבד/ה, אנו מתכבדים להגיש את חישוב צריכת החשמל לתקופה 22/01/25 - 23/12/24:

ישרוטל - דירה 5241 - 4 - 15129206(0x0)

סוג תעריף	סוג צריכה	קריאה קודמת	קריאה נוכחית	סה"כ צריכה בקוט"ש	מחיר לקוט"ש בא"ג	סה"כ לתשלום
פרטי חשבון עבור תאריכים:		23/12/24	22/01/25			
999		41,000.98	41,136.60	135.63	54.25	73.58 ₪

סה"כ לדייר:

שיא ביקוש	סה"כ
4.18	135.63
	73.58 ₪

24.43 ₪	תשלום קבוע	
0.00 ₪	תשלום עבור גודל חיבור בKVA (0x0)	
98.01 ₪	סה"כ לתשלום	לא כולל מע"מ





26/01/25 תאריך הפקה:
 22/01/25 תאריך קריאה נוכחית:
 23/12/24 תאריך קריאה קודמת:

שם דייר: ישרוטל - דירה 5242
 שם אתר: בתי אלמוג (ישרוטל, מלונות דן, מלכת שבא)

לקוח/ה נכבד/ה, אנו מתכבדים להגיש את חישוב צריכת החשמל לתקופה 22/01/25 - 23/12/24:

ישרוטל - דירה 5242 - 4 - 15129206(0x0)

סוג תעריף	סוג צריכה	קריאה קודמת	קריאה נוכחית	סה"כ צריכה בקוט"ש	מחיר לקוט"ש בא"ג	סה"כ לתשלום
פרטי חשבון עבור תאריכים:		23/12/24	22/01/25			
999		41,000.98	41,136.60	135.63	54.25	73.58 ₪

סה"כ לדייר:

שיא ביקוש	סה"כ
4.18	135.63
	73.58 ₪

24.43 ₪	תשלום קבוע	
0.00 ₪	תשלום עבור גודל חיבור בKVA (0x0)	
98.01 ₪	סה"כ לתשלום	לא כולל מע"מ





26/01/25 תאריך הפקדה:
 22/01/25 תאריך קריאה נוכחית:
 23/12/24 תאריך קריאה קודמת:

שם דייר: ישרוטל - דירה 5251
 שם אתר: בתי אלמוג (ישרוטל, מלונות דן, מלכת שבא)

לקוח/ה נכבד/ה, אנו מתכבדים להגיש את חישוב צריכת החשמל לתקופה 22/01/25 - 23/12/24:

ישרוטל - דירה 5251 - 5 - 15129206(0x0)

סוג תעריף	סוג צריכה	קריאה קודמת	קריאה נוכחית	סה"כ צריכה בקוט"ש	מחיר לקוט"ש בא"ג	סה"כ לתשלום
פרטי חשבון עבור תאריכים:		23/12/24	22/01/25			
999		38,124.13	38,213.58	89.45	54.25	48.53 ₪

סה"כ לדייר:

שיא ביקוש	סה"כ
2.80	89.45
	48.53 ₪

24.43 ₪	תשלום קבוע	
0.00 ₪	תשלום עבור גודל חיבור בKVA (0x0)	
72.96 ₪	סה"כ לתשלום	לא כולל מע"מ





26/01/25 תאריך הפקה:
 22/01/25 תאריך קריאה נוכחית:
 23/12/24 תאריך קריאה קודמת:

שם דייר: ישרוטל - דירה 5252
 שם אתר: בתי אלמוג (ישרוטל, מלונות דן, מלכת שבא)

לקוח/ה נכבד/ה, אנו מתכבדים להגיש את חישוב צריכת החשמל לתקופה 22/01/25 - 23/12/24:

ישרוטל - דירה 5252 - 5 - 15129206(0x0)

סוג תעריף	סוג צריכה	קריאה קודמת	קריאה נוכחית	סה"כ צריכה בקוט"ש	מחיר לקוט"ש בא"ג	סה"כ לתשלום
פרטי חשבון עבור תאריכים:		23/12/24	22/01/25			
999		38,124.13	38,213.58	89.45	54.25	48.53 ₪

סה"כ לדייר:

שיא ביקוש	סה"כ
2.80	89.45
	48.53 ₪

24.43 ₪	תשלום קבוע	
0.00 ₪	תשלום עבור גודל חיבור בKVA (0x0)	
72.96 ₪	סה"כ לתשלום	לא כולל מע"מ



26/01/25 תאריך הפקה:
 22/01/25 תאריך קריאה נוכחית:
 23/12/24 תאריך קריאה קודמת:

שם דייר: ישרוטל - דירה 5321
 שם אתר: בתי אלמוג (ישרוטל, מלונות דן, מלכת שבא)

לקוח/ה נכבד/ה, אנו מתכבדים להגיש את חישוב צריכת החשמל לתקופה 22/01/25 - 23/12/24:

ישרוטל - דירה 5321 - 8 - 15129206(0x0)

סוג תעריף	סוג צריכה	קריאה קודמת	קריאה נוכחית	סה"כ צריכה בקוט"ש	מחיר לקוט"ש בא"ג	סה"כ לתשלום
פרטי חשבון עבור תאריכים:		23/12/24	22/01/25			
999		34,014.55	34,289.63	275.07	54.25	149.23 ₪

סה"כ לדייר:

שיא ביקוש	סה"כ
4.89	275.07
	149.23 ₪

24.43 ₪	תשלום קבוע	
0.00 ₪	תשלום עבור גודל חיבור בKVA (0x0)	
173.66 ₪	סה"כ לתשלום	לא כולל מע"מ

התפלגות חיוב בש"ח לפי תעו"ז

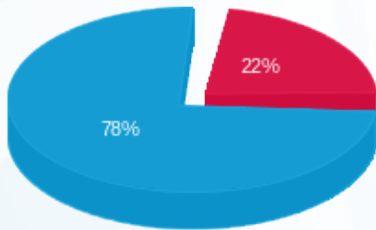

פסגה (₪ 32.59)
 גבע (₪ 0.00)
 שפל (₪ 116.64)

הסטוריית צריכה בקוט"ש

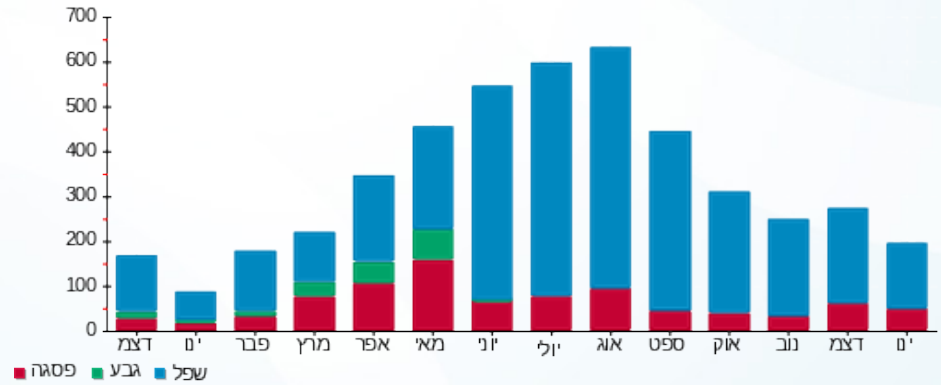



26/01/25 תאריך הפקה:
 22/01/25 תאריך קריאה נוכחית:
 23/12/24 תאריך קריאה קודמת:

שם דייר: ישרוטל - דירה 5341
 שם אתר: בתי אלמוג (ישרוטל, מלונות דן, מלכת שבא)

לקוח/ה נכבד/ה, אנו מתכבדים להגיש את חישוב צריכת החשמל לתקופה 22/01/25 - 23/12/24:

ישרוטל - דירה 5341 - 10 - 15129206(0x0)

סוג תעריף	סוג צריכה	קריאה קודמת	קריאה נוכחית	סה"כ צריכה בקוט"ש	מחיר לקוט"ש בא"ג	סה"כ לתשלום
פרטי חשבון עבור תאריכים:		23/12/24	22/01/25			
999		40,612.45	40,793.70	181.25	54.25	98.33 ₪

סה"כ לדייר:

שיא ביקוש	סה"כ
4.81	181.25
	98.33 ₪

24.43 ₪	תשלום קבוע	
0.00 ₪	תשלום עבור גודל חיבור בKVA (0x0)	
122.76 ₪	סה"כ לתשלום	לא כולל מע"מ



26/01/25 תאריך הפקה:
 22/01/25 תאריך קריאה נוכחית:
 23/12/24 תאריך קריאה קודמת:

שם דייר: ישרוטל - דירה 5342
 שם אתר: בתי אלמוג (ישרוטל, מלונות דן, מלכת שבא)

לקוח/ה נכבד/ה, אנו מתכבדים להגיש את חישוב צריכת החשמל לתקופה 22/01/25 - 23/12/24:

ישרוטל - דירה 5342 - 10 - 15129206(0x0)

סוג תעריף	סוג צריכה	קריאה קודמת	קריאה נוכחית	סה"כ צריכה בקוט"ש	מחיר לקוט"ש בא"ג	סה"כ לתשלום
פרטי חשבון עבור תאריכים:		23/12/24	22/01/25			
999		40,612.45	40,793.70	181.25	54.25	98.33 ₪

סה"כ לדייר:

שיא ביקוש	סה"כ
4.81	181.25
	98.33 ₪

24.43 ₪	תשלום קבוע	
0.00 ₪	תשלום עבור גודל חיבור בKVA (0x0)	
122.76 ₪	סה"כ לתשלום	לא כולל מע"מ

26/01/25 תאריך הפקה:
 22/01/25 תאריך קריאה נוכחית:
 23/12/24 תאריך קריאה קודמת:

שם דייר: ישרוטל - דירה 5351
 שם אתר: בתי אלמוג (ישרוטל, מלונות דן, מלכת שבא)

לקוח/ה נכבד/ה, אנו מתכבדים להגיש את חישוב צריכת החשמל לתקופה 22/01/25 - 23/12/24:

ישרוטל - דירה 5351 - 11 - 15129206(0x0)

סוג תעריף	סוג צריכה	קריאה קודמת	קריאה נוכחית	סה"כ צריכה בקוט"ש	מחיר לקוט"ש בא"ג	סה"כ לתשלום
פרטי חשבון עבור תאריכים:		23/12/24	22/01/25			
999		31,054.13	31,306.53	252.40	54.25	136.93 ₪

סה"כ לדייר:

שיא ביקוש	סה"כ
5.63	252.40
	136.93 ₪

24.43 ₪	תשלום קבוע	
0.00 ₪	תשלום עבור גודל חיבור בKVA (0x0)	
161.36 ₪	סה"כ לתשלום	לא כולל מע"מ

התפלגות חיוב בש"ח לפי תעו"ז

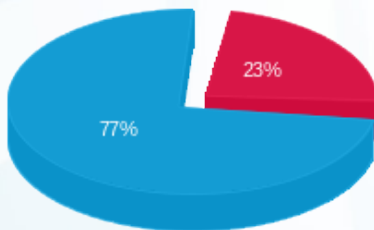

פסגה (31.47 ₪) ■
 גבע (0.00 ₪) ■
 שפל (105.46 ₪) ■

הסטוריית צריכה בקוט"ש

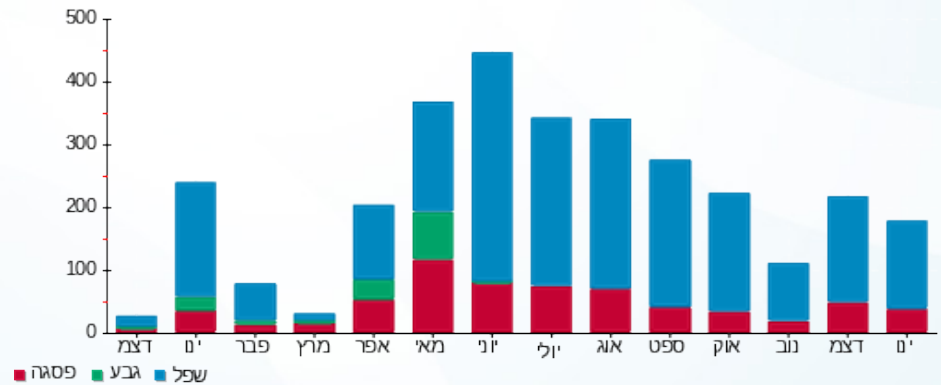



26/01/25 תאריך הפקה:
 22/01/25 תאריך קריאה נוכחית:
 23/12/24 תאריך קריאה קודמת:

שם דייר: ישרוטל - דירה 5361
 שם אתר: בתי אלמוג (ישרוטל, מלונות דן, מלכת שבא)

לקוח/ה נכבד/ה, אנו מתכבדים להגיש את חישוב צריכת החשמל לתקופה 22/01/25 - 23/12/24:

ישרוטל - דירה 5361 - 12 - 15129206(0x0)

סוג תעריף	סוג צריכה	קריאה קודמת	קריאה נוכחית	סה"כ צריכה בקוט"ש	מחיר לקוט"ש בא"ג	סה"כ לתשלום
פרטי חשבון עבור תאריכים:		23/12/24	22/01/25			
999		38,172.83	38,281.80	108.98	54.25	59.12 ₪

סה"כ לדייר:

שיא ביקוש	סה"כ
4.03	108.98
	59.12 ₪

24.43 ₪	תשלום קבוע	
0.00 ₪	תשלום עבור גודל חיבור בKVA (0x0)	
83.55 ₪	סה"כ לתשלום	לא כולל מע"מ





26/01/25 תאריך הפקה:
 22/01/25 תאריך קריאה נוכחית:
 23/12/24 תאריך קריאה קודמת:

שם דייר: ישרוטל - דירה 5362
 שם אתר: בתי אלמוג (ישרוטל, מלונות דן, מלכת שבא)

לקוח/ה נכבד/ה, אנו מתכבדים להגיש את חישוב צריכת החשמל לתקופה 22/01/25 - 23/12/24:

ישרוטל - דירה 5362 - 12 - 15129206(0x0)

סוג תעריף	סוג צריכה	קריאה קודמת	קריאה נוכחית	סה"כ צריכה בקוט"ש	מחיר לקוט"ש בא"ג	סה"כ לתשלום
פרטי חשבון עבור תאריכים:		23/12/24	22/01/25			
999		38,172.83	38,281.80	108.98	54.25	59.12 ₪

סה"כ לדייר:

שיא ביקוש	סה"כ
4.03	108.98
	59.12 ₪

24.43 ₪	תשלום קבוע	
0.00 ₪	תשלום עבור גודל חיבור בKVA (0x0)	
83.55 ₪	סה"כ לתשלום	לא כולל מע"מ





26/01/25 תאריך הפקה:
 22/01/25 תאריך קריאה נוכחית:
 23/12/24 תאריך קריאה קודמת:

שם דייר: ישרוטל - דירה 5441
 שם אתר: בתי אלמוג (ישרוטל, מלונות דן, מלכת שבא)

לקוח/ה נכבד/ה, אנו מתכבדים להגיש את חישוב צריכת החשמל לתקופה 22/01/25 - 23/12/24:

ישרוטל - דירה 5441 - 18 - 15129206(0x0)

סוג תעריף	סוג צריכה	קריאה קודמת	קריאה נוכחית	סה"כ צריכה בקוט"ש	מחיר לקוט"ש בא"ג	סה"כ לתשלום
פרטי חשבון עבור תאריכים:		23/12/24	22/01/25			
999		37,770.70	37,869.85	99.15	54.25	53.79 ₪

סה"כ לדייר:

שיא ביקוש	סה"כ
2.15	99.15
	53.79 ₪

24.43 ₪	תשלום קבוע	
0.00 ₪	תשלום עבור גודל חיבור בKVA (0x0)	
78.22 ₪	סה"כ לתשלום	לא כולל מע"מ





26/01/25 תאריך הפקה:
 22/01/25 תאריך קריאה נוכחית:
 23/12/24 תאריך קריאה קודמת:

שם דייר: ישרוטל - דירה 5442
 שם אתר: בתי אלמוג (ישרוטל, מלונות דן, מלכת שבא)

לקוח/ה נכבד/ה, אנו מתכבדים להגיש את חישוב צריכת החשמל לתקופה 22/01/25 - 23/12/24:

ישרוטל - דירה 5442 - 18 - 15129206(0x0)

סוג תעריף	סוג צריכה	קריאה קודמת	קריאה נוכחית	סה"כ צריכה בקוט"ש	מחיר לקוט"ש בא"ג	סה"כ לתשלום
פרטי חשבון עבור תאריכים:		23/12/24	22/01/25			
999		37,770.70	37,869.85	99.15	54.25	53.79 ₪

סה"כ לדייר:

שיא ביקוש	סה"כ
2.15	99.15
	53.79 ₪

24.43 ₪	תשלום קבוע	
0.00 ₪	תשלום עבור גודל חיבור בKVA (0x0)	
78.22 ₪	סה"כ לתשלום	לא כולל מע"מ





26/01/25 תאריך הפקה:
 22/01/25 תאריך קריאה נוכחית:
 23/12/24 תאריך קריאה קודמת:

שם דייר: ישרוטל - דירה 5451
 שם אתר: בתי אלמוג (ישרוטל, מלונות דן, מלכת שבא)

לקוח/ה נכבד/ה, אנו מתכבדים להגיש את חישוב צריכת החשמל לתקופה 22/01/25 - 23/12/24:

ישרוטל - דירה 5451 - 19 - 15129206(0x0)

סוג תעריף	סוג צריכה	קריאה קודמת	קריאה נוכחית	סה"כ צריכה בקוט"ש	מחיר לקוט"ש בא"ג	סה"כ לתשלום
פרטי חשבון עבור תאריכים:		23/12/24	22/01/25			
999		32,596.08	32,816.88	220.80	54.25	119.78 ₪

סה"כ לדייר:

שיא ביקוש	סה"כ
4.10	220.80
	119.78 ₪

24.43 ₪	תשלום קבוע	
0.00 ₪	תשלום עבור גודל חיבור בKVA (0x0)	
144.21 ₪	סה"כ לתשלום	לא כולל מע"מ





26/01/25 תאריך הפקה:
 22/01/25 תאריך קריאה נוכחית:
 23/12/24 תאריך קריאה קודמת:

שם דייר: ישרוטל - דירה 5452
 שם אתר: בתי אלמוג (ישרוטל, מלונות דן, מלכת שבא)

לקוח/ה נכבד/ה, אנו מתכבדים להגיש את חישוב צריכת החשמל לתקופה 22/01/25 - 23/12/24:

ישרוטל - דירה 5452 - 19 - 15129206(0x0)

סה"כ לתשלום	מחיר לקוט"ש בא"ג	סה"כ צריכה בקוט"ש	קריאה נוכחית	קריאה קודמת	סוג צריכה	סוג תעריף
			22/01/25	23/12/24	פרטי חשבון עבור תאריכים:	
119.78 ₪	54.25	220.80	32,816.88	32,596.08		999

סה"כ לדייר:

שיא ביקוש	סה"כ
4.10	220.80
	119.78 ₪

24.43 ₪	תשלום קבוע	
0.00 ₪	תשלום עבור גודל חיבור בKVA (0x0)	
144.21 ₪	סה"כ לתשלום	לא כולל מע"מ





26/01/25 תאריך הפקה:
 22/01/25 תאריך קריאה נוכחית:
 23/12/24 תאריך קריאה קודמת:

שם דייר: ישרוטל - דירה 5461
 שם אתר: בתי אלמוג (ישרוטל, מלונות דן, מלכת שבא)

לקוח/ה נכבד/ה, אנו מתכבדים להגיש את חישוב צריכת החשמל לתקופה 22/01/25 - 23/12/24:

ישרוטל - דירה 5461 - 20 - 15129206(0x0)

סוג תעריף	סוג צריכה	קריאה קודמת	קריאה נוכחית	סה"כ צריכה בקוט"ש	מחיר לקוט"ש בא"ג	סה"כ לתשלום
פרטי חשבון עבור תאריכים:		23/12/24	22/01/25			
999		43,003.65	43,056.10	52.45	54.25	28.45 ₪

סה"כ לדייר:

שיא ביקוש	סה"כ
2.99	52.45
	28.45 ₪

24.43 ₪	תשלום קבוע	
0.00 ₪	תשלום עבור גודל חיבור בKVA (0x0)	
52.88 ₪	סה"כ לתשלום	לא כולל מע"מ





26/01/25 תאריך הפקה:
 22/01/25 תאריך קריאה נוכחית:
 23/12/24 תאריך קריאה קודמת:

שם דייר: ישרוטל - דירה 5462
 שם אתר: בתי אלמוג (ישרוטל, מלונות דן, מלכת שבא)

לקוח/ה נכבד/ה, אנו מתכבדים להגיש את חישוב צריכת החשמל לתקופה 22/01/25 - 23/12/24:

ישרוטל - דירה 5462 - 20 - 15129206(0x0)

סה"כ לתשלום	מחיר לקוט"ש בא"ג	סה"כ צריכה בקוט"ש	קריאה נוכחית	קריאה קודמת	סוג צריכה	סוג תעריף
			22/01/25	23/12/24	פרטי חשבון עבור תאריכים:	
28.45 ₪	54.25	52.45	43,056.10	43,003.65		999

סה"כ לדייר:

שיא ביקוש	סה"כ
2.99	52.45
	28.45 ₪

24.43 ₪	תשלום קבוע	
0.00 ₪	תשלום עבור גודל חיבור בKVA (0x0)	
52.88 ₪	סה"כ לתשלום	לא כולל מע"מ





26/01/25

תאריך הפקה:

שם דייר: ישרוטל - דירה 5511

22/01/25

תאריך קריאה נוכחית:

שם אתר: בתי אלמוג (ישרוטל, מלונות דן, מלכת שבא)

23/12/24

תאריך קריאה קודמת:

לקוח/ה נכבד/ה, אנו מתכבדים להגיש את חישוב צריכת החשמל לתקופה 22/01/25 - 23/12/24:

דירה 5511 - 13 - 00023134 (0x0)

סוג תעריף	סוג צריכה	קריאה קודמת	קריאה נוכחית	סה"כ צריכה בקוט"ש	מחיר לקוט"ש בא"ג	סה"כ לתשלום
פרטי חשבון עבור תאריכים:		23/12/24	22/01/25			
999		68,775.24	68,887.45	112.20	54.25	60.87 ₪

סה"כ לדייר:

שיא ביקוש	סה"כ
2.99	112.20
	60.87 ₪

תשלום קבוע	תשלום עבור גודל חיבור ב-KVA (0x0)	סה"כ לתשלום	לא כולל מע"מ
24.43 ₪	0.00 ₪	85.30 ₪	

התפלגות חיוב בש"ח לפי תעו"ז

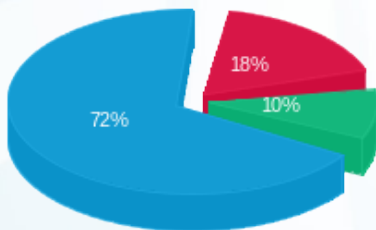

פסגה (10.94 ₪)
 גבע (5.88 ₪)
 שפל (44.05 ₪)

הסטוריית צריכה בקוט"ש

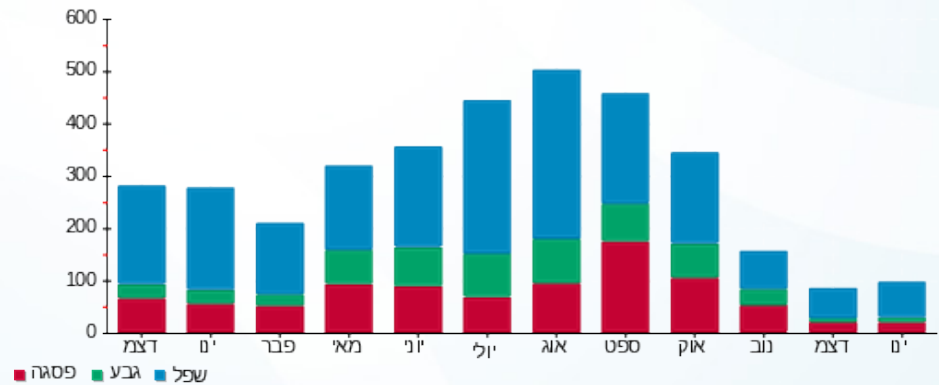



26/01/25 תאריך הפקה:
 22/01/25 תאריך קריאה נכחית:
 23/12/24 תאריך קריאה קודמת:

שם דייר: ישרוטל - דירה 5521
 שם אתר: בתי אלמוג (ישרוטל, מלונות דן, מלכת שבא)

לקוח/ה נכבד/ה, אנו מתכבדים להגיש את חישוב צריכת החשמל לתקופה 22/01/25 - 23/12/24:

ישרוטל - דירה 5521 - 14 - 00023134 (0x0)

סוג תעריף	סוג צריכה	קריאה קודמת	קריאה נכחית	סה"כ צריכה בקוט"ש	מחיר לקוט"ש בא"ג	סה"כ לתשלום
פרטי חשבון עבור תאריכים:		23/12/24	22/01/25			
999		79,770.30	79,856.50	86.20	54.25	46.77 ₪

סה"כ לדייר:

שיא ביקוש	סה"כ
3.09	86.20
	46.77 ₪

24.43 ₪	תשלום קבוע	
0.00 ₪	תשלום עבור גודל חיבור בKVA (0x0)	
71.20 ₪	סה"כ לתשלום	לא כולל מע"מ





26/01/25 תאריך הפקדה:
 22/01/25 תאריך קריאה נוכחית:
 23/12/24 תאריך קריאה קודמת:

שם דייר: ישרוטל - דירה 5522
 שם אתר: בתי אלמוג (ישרוטל, מלונות דן, מלכת שבא)

לקוח/ה נכבד/ה, אנו מתכבדים להגיש את חישוב צריכת החשמל לתקופה 22/01/25 - 23/12/24:

ישרוטל - דירה 5522 - 14 - 00023134 (0x0)

סוג תעריף	סוג צריכה	קריאה קודמת	קריאה נוכחית	סה"כ צריכה בקוט"ש	מחיר לקוט"ש בא"ג	סה"כ לתשלום
פרטי חשבון עבור תאריכים:		23/12/24	22/01/25			
999		79,770.30	79,856.50	86.20	54.25	46.77 ₪

סה"כ לדייר:

שיא ביקוש	סה"כ
3.09	86.20
	46.77 ₪

24.43 ₪	תשלום קבוע	
0.00 ₪	תשלום עבור גודל חיבור בKVA (0x0)	
71.20 ₪	סה"כ לתשלום	לא כולל מע"מ



26/01/25 תאריך הפקה:
 22/01/25 תאריך קריאה נוכחית:
 23/12/24 תאריך קריאה קודמת:

שם דייר: ישרוטל - דירה 5523
 שם אתר: בתי אלמוג (ישרוטל, מלונות דן, מלכת שבא)

לקוח/ה נכבד/ה, אנו מתכבדים להגיש את חישוב צריכת החשמל לתקופה 22/01/25 - 23/12/24:

ישרוטל - דירה 5523 - 14 - 00023134 (0x0)

סוג תעריף	סוג צריכה	קריאה קודמת	קריאה נוכחית	סה"כ צריכה בקוט"ש	מחיר לקוט"ש בא"ג	סה"כ לתשלום
פרטי חשבון עבור תאריכים:		23/12/24	22/01/25			
999		79,770.30	79,856.50	86.20	54.25	46.77 ₪

סה"כ לדייר:

שיא ביקוש	סה"כ
3.09	86.20
	46.77 ₪

24.43 ₪	תשלום קבוע	
0.00 ₪	תשלום עבור גודל חיבור בKVA (0x0)	
71.20 ₪	סה"כ לתשלום	לא כולל מע"מ



26/01/25

תאריך הפקה:

שם דייר: ישרוטל - דירה 5542

22/01/25

תאריך קריאה נוכחית:

שם אתר: בתי אלמוג (ישרוטל, מלונות דן, מלכת שבא)

23/12/24

תאריך קריאה קודמת:

לקוח/ה נכבד/ה, אנו מתכבדים להגיש את חישוב צריכת החשמל לתקופה 22/01/25 - 23/12/24:

ישרוטל - דירה 5542 - 16 - 00023134 (0x0)

סוג תעריף	סוג צריכה	קריאה קודמת	קריאה נוכחית	סה"כ צריכה בקוט"ש	מחיר לקוט"ש בא"ג	סה"כ לתשלום
פרטי חשבון עבור תאריכים:		23/12/24	22/01/25			
999		68,802.17	69,059.75	257.58	54.25	139.74 ₪

סה"כ לדייר:

שיא ביקוש	סה"כ
4.03	257.58
	139.74 ₪

תשלום קבוע	תשלום עבור גודל חיבור בKVA (0x0)	סה"כ לתשלום	לא כולל מע"מ
24.43 ₪	0.00 ₪	164.17 ₪	

התפלגות חיוב בש"ח לפי תעו"ז

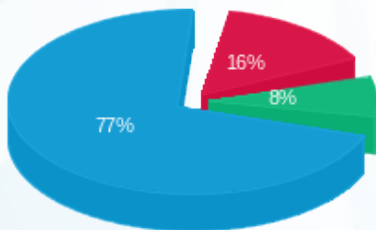

פסגה (21.70 ₪)
גבע (10.98 ₪)
שפל (107.06 ₪)

הסטוריית צריכה בקוט"ש

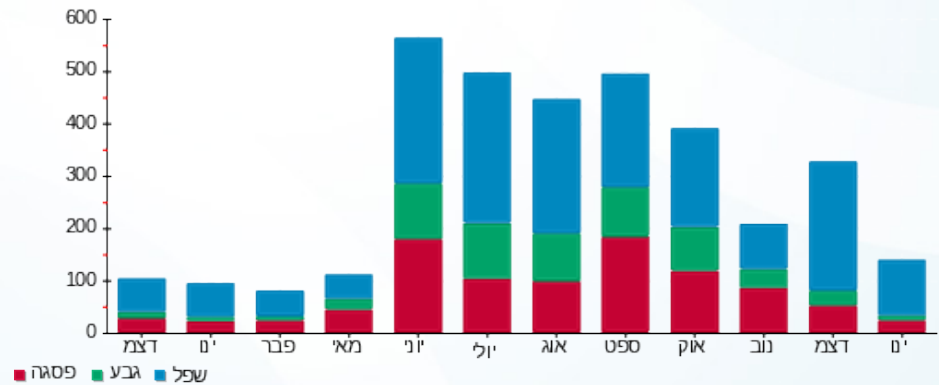



26/01/25 תאריך הפקה:
 22/01/25 תאריך קריאה נוכחית:
 23/12/24 תאריך קריאה קודמת:

שם דייר: ישרוטל - דירה 5552
 שם אתר: בתי אלמוג (ישרוטל, מלונות דן, מלכת שבא)

לקוח/ה נכבד/ה, אנו מתכבדים להגיש את חישוב צריכת החשמל לתקופה 22/01/25 - 23/12/24:

ישרוטל - דירה 5552 - 17 - 00023134 (0x0)

סוג תעריף	סוג צריכה	קריאה קודמת	קריאה נוכחית	סה"כ צריכה בקוט"ש	מחיר לקוט"ש בא"ג	סה"כ לתשלום
פרטי חשבון עבור תאריכים:		23/12/24	22/01/25			
999		78,976.98	79,260.05	283.07	54.25	153.57 ₪

סה"כ לדייר:

שיא ביקוש	סה"כ
3.61	283.07
	153.57 ₪

24.43 ₪	תשלום קבוע	
0.00 ₪	תשלום עבור גודל חיבור בKVA (0x0)	
178.00 ₪	סה"כ לתשלום	לא כולל מע"מ



26/01/25 תאריך הפקה:
 22/01/25 תאריך קריאה נוכחית:
 23/12/24 תאריך קריאה קודמת:

שם דייר: ישרוטל - דירה 5561
 שם אתר: בתי אלמוג (ישרוטל, מלונות דן, מלכת שבא)

לקוח/ה נכבד/ה, אנו מתכבדים להגיש את חישוב צריכת החשמל לתקופה 22/01/25 - 23/12/24:

ישרוטל - דירה 5561 - 18 - 00023134 (0x0)

סוג תעריף	סוג צריכה	קריאה קודמת	קריאה נוכחית	סה"כ צריכה בקוט"ש	מחיר לקוט"ש בא"ג	סה"כ לתשלום
פרטי חשבון עבור תאריכים:		23/12/24	22/01/25			
999		65,947.11	65,985.21	38.10	54.25	20.67 ₪

סה"כ לדייר:

שיא ביקוש	סה"כ
2.84	38.10
	20.67 ₪

24.43 ₪	תשלום קבוע	
0.00 ₪	תשלום עבור גודל חיבור בKVA (0x0)	
45.10 ₪	סה"כ לתשלום	לא כולל מע"מ



26/01/25 תאריך הפקה:
 22/01/25 תאריך קריאה נוכחית:
 23/12/24 תאריך קריאה קודמת:

שם דייר: ישרוטל - דירה 5562
 שם אתר: בתי אלמוג (ישרוטל, מלונות דן, מלכת שבא)

לקוח/ה נכבד/ה, אנו מתכבדים להגיש את חישוב צריכת החשמל לתקופה 22/01/25 - 23/12/24:

ישרוטל - דירה 5562 - 18 - 00023134(0x0)

סוג תעריף	סוג צריכה	קריאה קודמת	קריאה נוכחית	סה"כ צריכה בקוט"ש	מחיר לקוט"ש בא"ג	סה"כ לתשלום
פרטי חשבון עבור תאריכים:		23/12/24	22/01/25			
999		65,947.11	65,985.21	38.10	54.25	20.67 ₪

סה"כ לדייר:

שיא ביקוש	סה"כ
2.84	38.10
	20.67 ₪

24.43 ₪	תשלום קבוע	
0.00 ₪	תשלום עבור גודל חיבור בKVA (0x0)	
45.10 ₪	סה"כ לתשלום	לא כולל מע"מ





26/01/25 תאריך הפקה:
 22/01/25 תאריך קריאה נוכחית:
 23/12/24 תאריך קריאה קודמת:

שם דייר: ישרוטל - דירה 5611
שם אתר: בתי אלמוג (ישרוטל, מלונות דן, מלכת שבא)

לקוח/ה נכבד/ה, אנו מתכבדים להגיש את חישוב צריכת החשמל לתקופה 22/01/25 - 23/12/24:

ישרוטל - דירה 5611 - 19 - 00023134 (0x0)

סוג תעריף	סוג צריכה	קריאה קודמת	קריאה נוכחית	סה"כ צריכה בקוט"ש	מחיר לקוט"ש בא"ג	סה"כ לתשלום
פרטי חשבון עבור תאריכים:		23/12/24	22/01/25			
999		77,551.75	77,803.66	251.91	54.25	136.66 ₪

סה"כ לדייר:

שיא ביקוש	סה"כ
3.24	251.91
	136.66 ₪

24.43 ₪	תשלום קבוע	
0.00 ₪	תשלום עבור גודל חיבור ב-KVA (0x0)	
161.09 ₪	סה"כ לתשלום	לא כולל מע"מ





26/01/25 תאריך הפקה:
 22/01/25 תאריך קריאה נוכחית:
 23/12/24 תאריך קריאה קודמת:

שם דייר: ישרוטל - דירה 5612
 שם אתר: בתי אלמוג (ישרוטל, מלונות דן, מלכת שבא)

לקוח/ה נכבד/ה, אנו מתכבדים להגיש את חישוב צריכת החשמל לתקופה 22/01/25 - 23/12/24:

ישרוטל - דירה 5612 - 19 - 00023134 (0x0)

סוג תעריף	סוג צריכה	קריאה קודמת	קריאה נוכחית	סה"כ צריכה בקוט"ש	מחיר לקוט"ש בא"ג	סה"כ לתשלום
פרטי חשבון עבור תאריכים:		23/12/24	22/01/25			
999		77,551.75	77,803.66	251.91	54.25	136.66 ₪

סה"כ לדייר:

שיא ביקוש	סה"כ
3.24	251.91
	136.66 ₪

24.43 ₪	תשלום קבוע	
0.00 ₪	תשלום עבור גודל חיבור בKVA (0x0)	
161.09 ₪	סה"כ לתשלום	לא כולל מע"מ



26/01/25 תאריך הפקה:
 22/01/25 תאריך קריאה נוכחית:
 23/12/24 תאריך קריאה קודמת:

שם דייר: ישרוטל - דירה 5621
 שם אתר: בתי אלמוג (ישרוטל, מלונות דן, מלכת שבא)

לקוח/ה נכבד/ה, אנו מתכבדים להגיש את חישוב צריכת החשמל לתקופה 22/01/25 - 23/12/24:

ישרוטל - דירה 5621 - 20 - 00023134(0x0)

סוג תעריף	סוג צריכה	קריאה קודמת	קריאה נוכחית	סה"כ צריכה בקוט"ש	מחיר לקוט"ש בא"ג	סה"כ לתשלום
פרטי חשבון עבור תאריכים:		23/12/24	22/01/25			
999		91,603.41	91,818.05	214.64	54.25	116.44 ₪

סה"כ לדייר:

שיא ביקוש	סה"כ
4.23	214.64
	116.44 ₪

24.43 ₪	תשלום קבוע	
0.00 ₪	תשלום עבור גודל חיבור בKVA (0x0)	
140.87 ₪	סה"כ לתשלום	לא כולל מע"מ

התפלגות חיוב בש"ח לפי תעו"ז

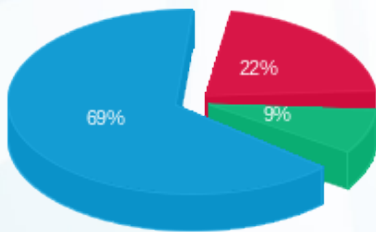

פסגה (25.49 ₪)
 גבע (10.06 ₪)
 שפל (80.90 ₪)

הסטוריית צריכה בקוט"ש

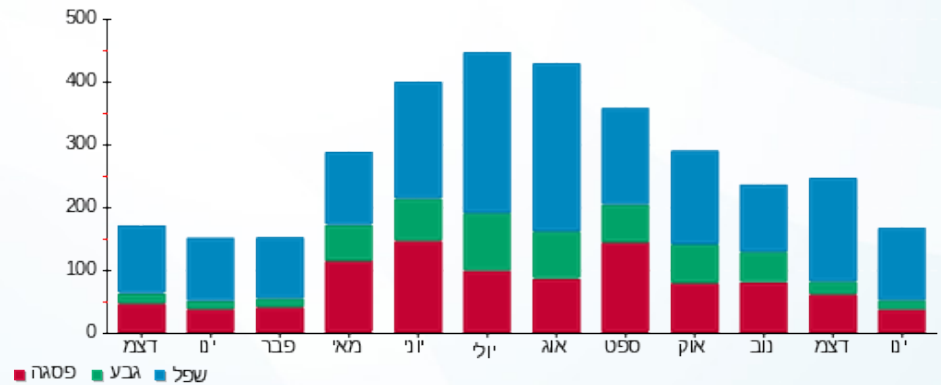

26/01/25 תאריך הפקה:
 22/01/25 תאריך קריאה נוכחית:
 23/12/24 תאריך קריאה קודמת:

שם דייר: ישרוטל - דירה 5622
 שם אתר: בתי אלמוג (ישרוטל, מלונות דן, מלכת שבא)

לקוח/ה נכבד/ה, אנו מתכבדים להגיש את חישוב צריכת החשמל לתקופה 22/01/25 - 23/12/24:

ישרוטל - דירה 5622 - 20 - 00023134(0x0)

סוג תעריף	סוג צריכה	קריאה קודמת	קריאה נוכחית	סה"כ צריכה בקוט"ש	מחיר לקוט"ש בא"ג	סה"כ לתשלום
פרטי חשבון עבור תאריכים:		23/12/24	22/01/25			
999		91,603.41	91,818.05	214.64	54.25	116.44 ₪

סה"כ לדייר:

שיא ביקוש	סה"כ
4.23	214.64
	116.44 ₪

24.43 ₪	תשלום קבוע	
0.00 ₪	תשלום עבור גודל חיבור ב-KVA (0x0)	
140.87 ₪	סה"כ לתשלום	לא כולל מע"מ

התפלגות חיוב בש"ח לפי תעו"ז

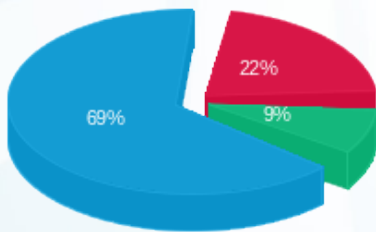

פסגה (25.49 ₪)
 גבע (10.06 ₪)
 שפל (80.90 ₪)

הסטוריית צריכה בקוט"ש

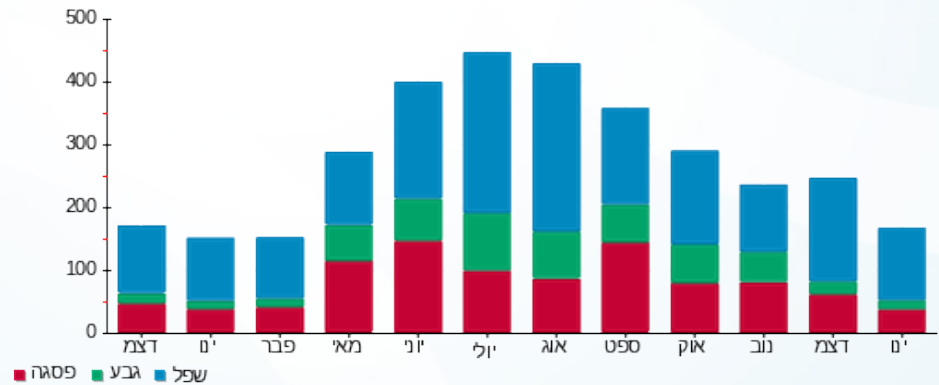



26/01/25

תאריך הפקה:

שם דייר: ישרוטל - דירה 5623

22/01/25

תאריך קריאה נוכחית:

שם אתר: בתי אלמוג (ישרוטל, מלונות דן, מלכת שבא)

23/12/24

תאריך קריאה קודמת:

לקוח/ה נכבד/ה, אנו מתכבדים להגיש את חישוב צריכת החשמל לתקופה 22/01/25 - 23/12/24:

ישרוטל - דירה 5623 - 20 - 00023134(0x0)

סוג תעריף	סוג צריכה	קריאה קודמת	קריאה נוכחית	סה"כ צריכה בקוט"ש	מחיר לקוט"ש בא"ג	סה"כ לתשלום
פרטי חשבון עבור תאריכים:		23/12/24	22/01/25			
999		91,603.41	91,818.05	214.64	54.25	116.44 ₪

סה"כ לדייר:

שיא ביקוש	סה"כ
4.23	214.64
	116.44 ₪

24.43 ₪	תשלום קבוע	
0.00 ₪	תשלום עבור גודל חיבור ב-KVA (0x0)	
140.87 ₪	סה"כ לתשלום	לא כולל מע"מ

התפלגות חיוב בש"ח לפי תעו"ז

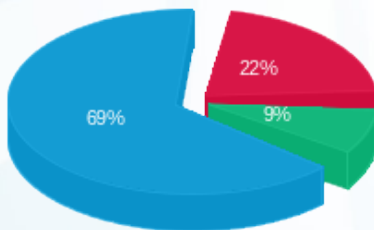

פסגה (25.49 ₪) ■
 גבע (10.06 ₪) ■
 שפל (80.90 ₪) ■

הסטוריית צריכה בקוט"ש

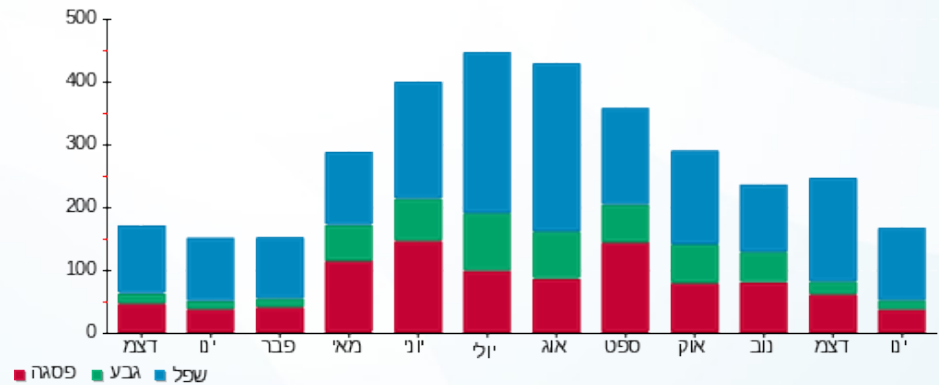



26/01/25

תאריך הפקדה:

שם דייר: ישרוטל - דירה 5632

22/01/25

תאריך קריאה נוכחית:

שם אתר: בתי אלמוג (ישרוטל, מלונות דן, מלכת שבא)

23/12/24

תאריך קריאה קודמת:

לקוח/ה נכבד/ה, אנו מתכבדים להגיש את חישוב צריכת החשמל לתקופה 22/01/25 - 23/12/24:

ישרוטל - דירה 5632 - 21 - 00023134(0x0)

סוג תעריף	סוג צריכה	קריאה קודמת	קריאה נוכחית	סה"כ צריכה בקוט"ש	מחיר לקוט"ש בא"ג	סה"כ לתשלום
פרטי חשבון עבור תאריכים:		23/12/24	22/01/25			
999		63,234.88	63,318.98	84.09	54.25	45.62 ₪

סה"כ לדייר:

סה"כ	שיא ביקוש
84.09	3.50
45.62 ₪	

לא כולל מע"מ	סה"כ לתשלום	תשלום קבוע
	70.05 ₪	24.43 ₪
		0.00 ₪
		תשלום עבור גודל חיבור בKVA (0x0)

התפלגות חיוב בש"ח לפי תעו"ז

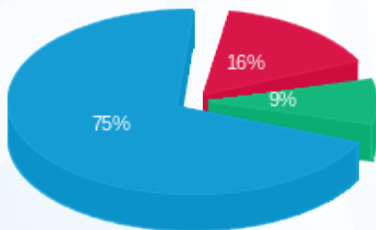

- פסגה (7.30 ₪) - 75%
- גבע (4.03 ₪) - 9%
- שפל (34.29 ₪) - 16%

הסטוריית צריכה בקוט"ש

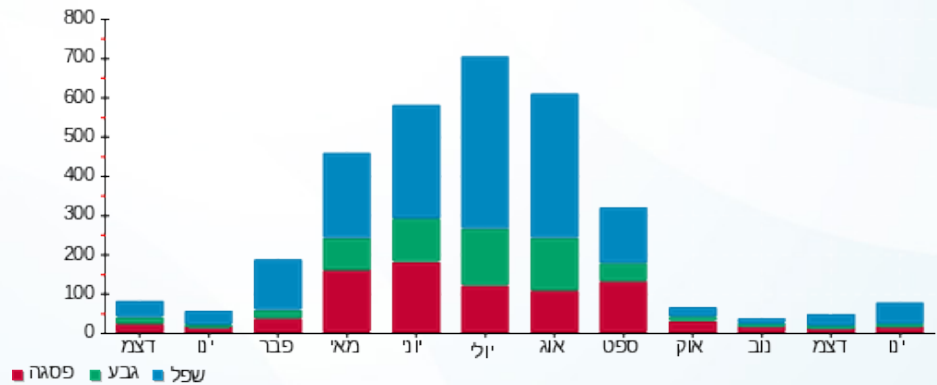

26/01/25 תאריך הפקה:
 22/01/25 תאריך קריאה נוכחית:
 23/12/24 תאריך קריאה קודמת:

שם דייר: ישרוטל - דירה 5651
 שם אתר: בתי אלמוג (ישרוטל, מלונות דן, מלכת שבא)

לקוח/ה נכבד/ה, אנו מתכבדים להגיש את חישוב צריכת החשמל לתקופה 22/01/25 - 23/12/24:

ישרוטל - דירה 5651 - 23 - 00023134 (0x0)

סוג תעריף	סוג צריכה	קריאה קודמת	קריאה נוכחית	סה"כ צריכה בקוט"ש	מחיר לקוט"ש בא"ג	סה"כ לתשלום
פרטי חשבון עבור תאריכים:		23/12/24	22/01/25			
999		73,392.94	73,644.50	251.56	54.25	136.47 ₪

סה"כ לדייר:

שיא ביקוש	סה"כ
4.86	251.56
	136.47 ₪

24.43 ₪	תשלום קבוע	
0.00 ₪	תשלום עבור גודל חיבור ב-KVA (0x0)	
160.90 ₪	סה"כ לתשלום	לא כולל מע"מ

התפלגות חיוב בש"ח לפי תעו"ז

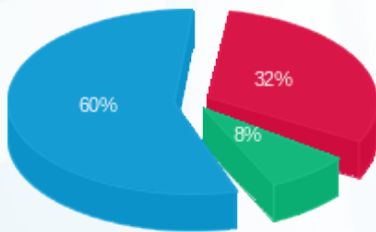

פסגה (₪ 43.76) ■
 גבע (₪ 11.00) ■
 שפל (₪ 81.71) ■

הסטוריית צריכה בקוט"ש

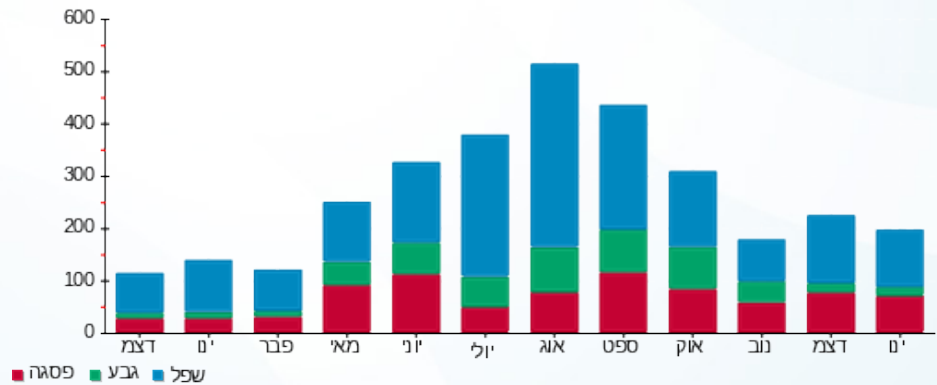



26/01/25

תאריך הפקדה:

שם דייר: ישרוטל - דירה 9205

22/01/25

תאריך קריאה נוכחית:

שם אתר: בתי אלמוג (ישרוטל, מלונות דן, מלכת שבא)

23/12/24

תאריך קריאה קודמת:

לקוח/ה נכבד/ה, אנו מתכבדים להגיש את חישוב צריכת החשמל לתקופה 22/01/25 - 23/12/24:

ישרוטל - בניין 9 - דירה 9205 - 26 - 13080912(0x0)

סוג תעריף	סוג צריכה	קריאה קודמת	קריאה נוכחית	סה"כ צריכה בקוט"ש	מחיר לקוט"ש בא"ג	סה"כ לתשלום
פרטי חשבון עבור תאריכים:		23/12/24	22/01/25			
999		19,111.00	19,182.90	71.90	54.25	39.01 ₪

סה"כ לדייר:

שיא ביקוש	סה"כ
3.14	71.90
	39.01 ₪

תשלום קבוע	תשלום עבור גודל חיבור בKVA (0x0)	סה"כ לתשלום	לא כולל מע"מ
24.43 ₪	0.00 ₪	63.44 ₪	

התפלגות חיוב בש"ח לפי תעו"ז

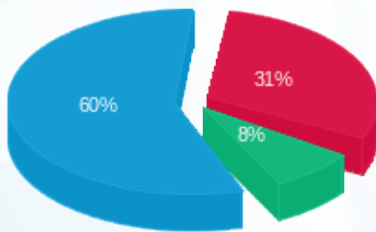

- פסגה (12.26 ₪)
- גבע (3.17 ₪)
- שפל (23.57 ₪)

הסטוריית צריכה בקוט"ש

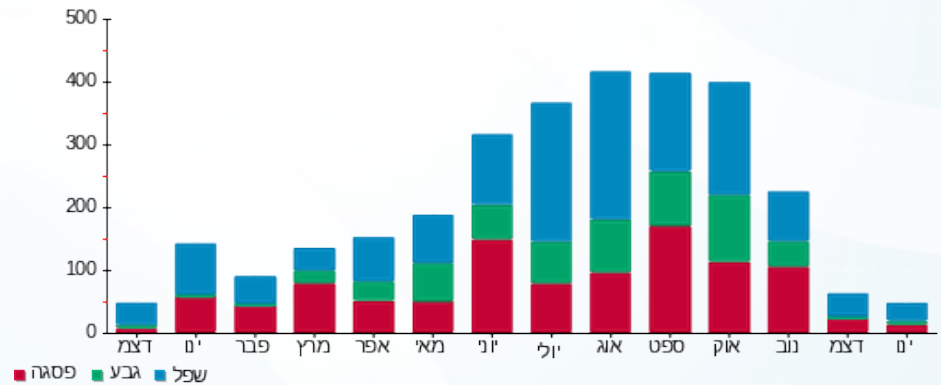

26/01/25 תאריך הפקה:
 22/01/25 תאריך קריאה נוכחית:
 23/12/24 תאריך קריאה קודמת:

שם דייר: ישרוטל - דירה 9207
 שם אתר: בתי אלמוג (ישרוטל, מלונות דן, מלכת שבא)

לקוח/ה נכבד/ה, אנו מתכבדים להגיש את חישוב צריכת החשמל לתקופה 22/01/25 - 23/12/24:

ישרוטל - דירה 9207 - 28 - 13080912(0x0)

סוג תעריף	סוג צריכה	קריאה קודמת	קריאה נוכחית	סה"כ צריכה בקוט"ש	מחיר לקוט"ש בא"ג	סה"כ לתשלום
פרטי חשבון עבור תאריכים:		23/12/24	22/01/25			
999		25,578.25	25,618.60	40.35	54.25	21.89 ₪

סה"כ לדייר:

שיא ביקוש	סה"כ
2.91	40.35
	21.89 ₪

תשלום קבוע	תשלום עבור גודל חיבור ב KVA (0x0)	סה"כ לתשלום	לא כולל מע"מ
24.43 ₪	0.00 ₪	46.32 ₪	

התפלגות חיוב בש"ח לפי תעו"ז

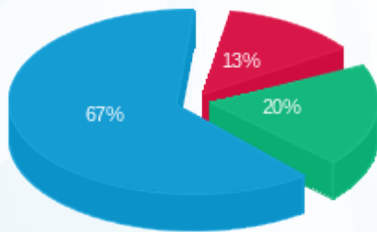

פסגה (2.88 ₪) ■
 גבע (4.37 ₪) ■
 שפל (14.65 ₪) ■

הסטוריית צריכה בקוט"ש

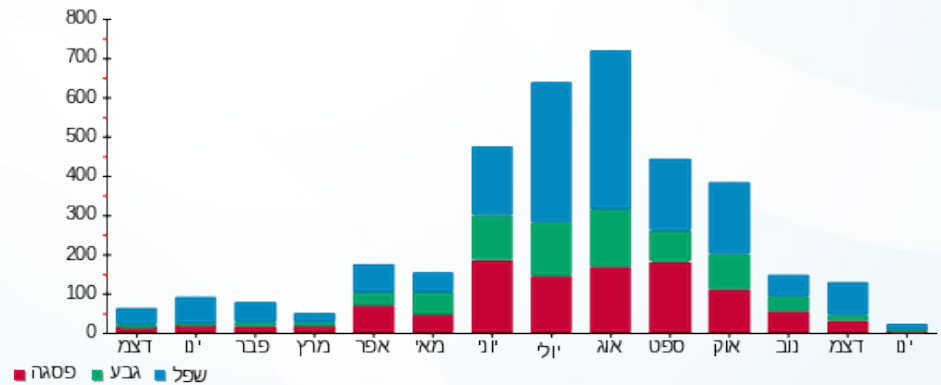

26/01/25 תאריך הפקדה:
 22/01/25 תאריך קריאה נוכחית:
 23/12/24 תאריך קריאה קודמת:

שם דייר: ישרוטל - דירה 9307
 שם אתר: בתי אלמוג (ישרוטל, מלונות דן, מלכת שבא)

לקוח/ה נכבד/ה, אנו מתכבדים להגיש את חישוב צריכת החשמל לתקופה 22/01/25 - 23/12/24:

ישרוטל - דירה 9307 - 7 - 13080926(0x0)

סוג תעריף	סוג צריכה	קריאה קודמת	קריאה נוכחית	סה"כ צריכה בקוט"ש	מחיר לקוט"ש בא"ג	סה"כ לתשלום
פרטי חשבון עבור תאריכים:		23/12/24	22/01/25			
999		19,155.60	19,299.20	143.60	54.25	77.90 ₪

סה"כ לדייר:

שיא ביקוש	סה"כ
5.06	143.60
	77.90 ₪

24.43 ₪	תשלום קבוע	
0.00 ₪	תשלום עבור גודל חיבור בKVA (0x0)	
102.33 ₪	סה"כ לתשלום	לא כולל מע"מ

התפלגות חיוב בש"ח לפי תעו"ז

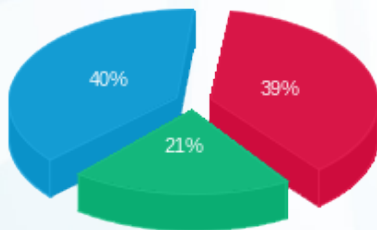

פסגה (₪ 30.30)
 גבע (₪ 16.55)
 שפל (₪ 31.06)

הסטוריית צריכה בקוט"ש

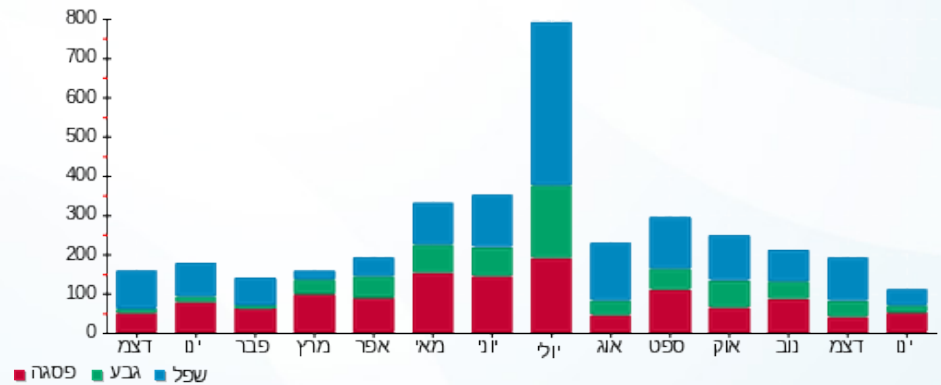

26/01/25 תאריך הפקה:
 22/01/25 תאריך קריאה נוכחית:
 23/12/24 תאריך קריאה קודמת:

שם דייר: ישרוטל - דירה 9405
 שם אתר: בתי אלמוג (ישרוטל, מלונות דן, מלכת שבא)

לקוח/ה נכבד/ה, אנו מתכבדים להגיש את חישוב צריכת החשמל לתקופה 22/01/25 - 23/12/24:

ישרוטל - דירה 9405 - 26 - 13080926(0x0)

סוג תעריף	סוג צריכה	קריאה קודמת	קריאה נוכחית	סה"כ צריכה בקוט"ש	מחיר לקוט"ש בא"ג	סה"כ לתשלום
פרטי חשבון עבור תאריכים:		23/12/24	22/01/25			
999		21,426.80	21,522.55	95.75	54.25	51.94 ₪

סה"כ לדייר:

סה"כ	שיא ביקוש
95.75	3.96
51.94 ₪	

לא כולל מע"מ	סה"כ לתשלום	תשלום קבוע
	76.37 ₪	24.43 ₪
		0.00 ₪
		תשלום עבור גודל חיבור בKVA (0x0)

התפלגות חיוב בש"ח לפי תעו"ז

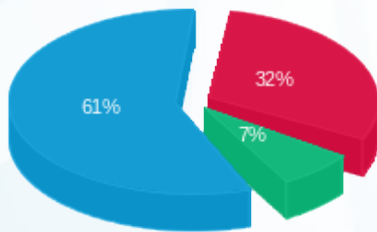

פסגה (16.38 ₪)
 גבע (3.80 ₪)
 שפל (31.76 ₪)

הסטוריית צריכה בקוט"ש

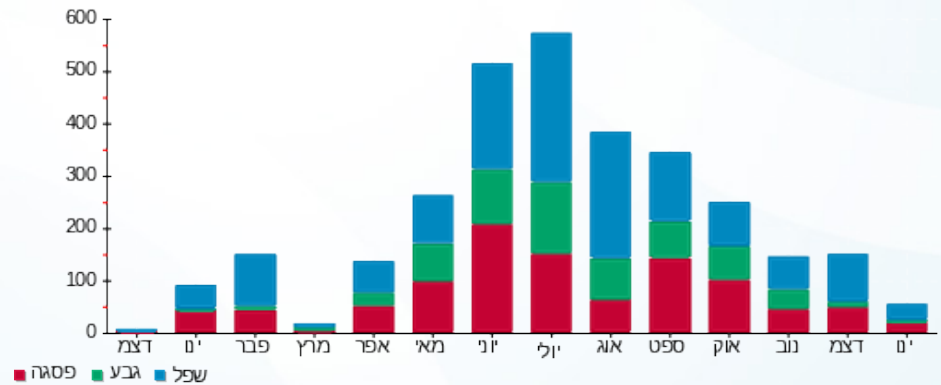

26/01/25 תאריך הפקה:
 22/01/25 תאריך קריאה נוכחית:
 23/12/24 תאריך קריאה קודמת:

שם דייר: ישרוטל - דירה 9406
 שם אתר: בתי אלמוג (ישרוטל, מלונות דן, מלכת שבא)

לקוח/ה נכבד/ה, אנו מתכבדים להגיש את חישוב צריכת החשמל לתקופה 22/01/25 - 23/12/24:

ישרוטל - דירה 9406 - 27 - 13080926(0x0)

סוג תעריף	סוג צריכה	קריאה קודמת	קריאה נוכחית	סה"כ צריכה בקוט"ש	מחיר לקוט"ש בא"ג	סה"כ לתשלום
פרטי חשבון עבור תאריכים:		23/12/24	22/01/25			
999		24,082.85	24,152.90	70.05	54.25	38.00 ₪

סה"כ לדייר:

שיא ביקוש	סה"כ
4.64	70.05
	38.00 ₪

תשלום קבוע	תשלום עבור גודל חיבור בKVA (0x0)	סה"כ לתשלום	לא כולל מע"מ
24.43 ₪	0.00 ₪	62.43 ₪	

התפלגות חיוב בש"ח לפי תעו"ז

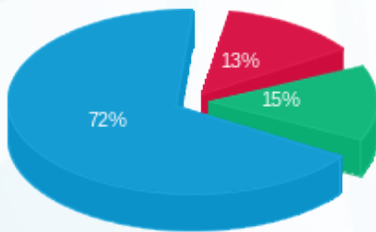

פסגה (5.07 ₪)
 גבע (5.56 ₪)
 שפל (27.37 ₪)

הסטוריית צריכה בקוט"ש

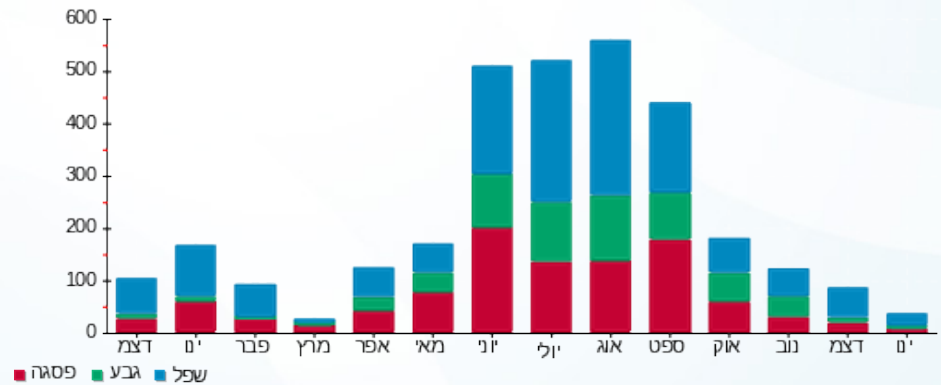



26/01/25 תאריך הפקה:
 22/01/25 תאריך קריאה נוכחית:
 23/12/24 תאריך קריאה קודמת:

שם דייר: מלונות דן - דירה 4011
שם אתר: בתי אלמוג (ישרוטל, מלונות דן, מלכת שבא)

לקוח/ה נכבד/ה, אנו מתכבדים להגיש את חישוב צריכת החשמל לתקופה 22/01/25 - 23/12/24:

מלונות דן - דירה 4011 - 14 - 00022783(0x0)

סוג תעריף	סוג צריכה	קריאה קודמת	קריאה נוכחית	סה"כ צריכה בקוט"ש	מחיר לקוט"ש בא"ג	סה"כ לתשלום
פרטי חשבון עבור תאריכים:		23/12/24	22/01/25			
999		40,076.40	40,163.28	86.89	54.25	47.14 ₪

סה"כ לדייר:

שיא ביקוש	סה"כ
2.86	86.89
	47.14 ₪

24.43 ₪	תשלום קבוע	
0.00 ₪	תשלום עבור גודל חיבור בKVA (0x0)	
71.57 ₪	סה"כ לתשלום	לא כולל מע"מ





26/01/25 תאריך הפקה:
 22/01/25 תאריך קריאה נוכחית:
 23/12/24 תאריך קריאה קודמת:

שם דייר: מלונות דן - דירה 4012
 שם אתר: בתי אלמוג (ישרוטל, מלונות דן, מלכת שבא)

לקוח/ה נכבד/ה, אנו מתכבדים להגיש את חישוב צריכת החשמל לתקופה 22/01/25 - 23/12/24:

מלונות דן דירה 4012 - 14 - 00022783(0x0)

סוג תעריף	סוג צריכה	קריאה קודמת	קריאה נוכחית	סה"כ צריכה בקוט"ש	מחיר לקוט"ש בא"ג	סה"כ לתשלום
פרטי חשבון עבור תאריכים:		23/12/24	22/01/25			
999		40,076.40	40,163.28	86.89	54.25	47.14 ₪

סה"כ לדייר:

שיא ביקוש	סה"כ
2.86	86.89
	47.14 ₪

24.43 ₪	תשלום קבוע	
0.00 ₪	תשלום עבור גודל חיבור בKVA (0x0)	
71.57 ₪	סה"כ לתשלום	לא כולל מע"מ



26/01/25 תאריך הפקה:
 22/01/25 תאריך קריאה נוכחית:
 23/12/24 תאריך קריאה קודמת:

שם דייר: מלונות דן - דירה 4021
שם אתר: בתי אלמוג (ישרוטל, מלונות דן, מלכת שבא)

לקוח/ה נכבד/ה, אנו מתכבדים להגיש את חישוב צריכת החשמל לתקופה 22/01/25 - 23/12/24:

מלונות דן דירה 4021 - 13 - 00022783 (0x0)

סוג תעריף	סוג צריכה	קריאה קודמת	קריאה נוכחית	סה"כ צריכה בקוט"ש	מחיר לקוט"ש בא"ג	סה"כ לתשלום
פרטי חשבון עבור תאריכים:		23/12/24	22/01/25			
999		55,485.83	55,726.62	240.78	54.25	130.63 ₪

סה"כ לדייר:

שיא ביקוש	סה"כ
4.24	240.78
	130.63 ₪

24.43 ₪	תשלום קבוע	
0.00 ₪	תשלום עבור גודל חיבור בKVA (0x0)	
155.06 ₪	סה"כ לתשלום	לא כולל מע"מ



26/01/25 תאריך הפקה:
 22/01/25 תאריך קריאה נוכחית:
 23/12/24 תאריך קריאה קודמת:

שם דייר: מלונות דן - דירה 4022
 שם אתר: בתי אלמוג (ישרוטל, מלונות דן, מלכת שבא)

לקוח/ה נכבד/ה, אנו מתכבדים להגיש את חישוב צריכת החשמל לתקופה 22/01/25 - 23/12/24:

מלונות דן - דירה 4022 - 13 - 00022783(0x0)

סה"כ לתשלום	מחיר לקוט"ש בא"ג	סה"כ צריכה בקוט"ש	קריאה נוכחית	קריאה קודמת	סוג צריכה	סוג תעריף
			22/01/25	23/12/24	פרטי חשבון עבור תאריכים:	
130.63 ₪	54.25	240.78	55,726.62	55,485.83		999

סה"כ לדייר:

שיא ביקוש	סה"כ
4.24	240.78
	130.63 ₪

24.43 ₪	תשלום קבוע	
0.00 ₪	תשלום עבור גודל חיבור בKVA (0x0)	
155.06 ₪	סה"כ לתשלום	לא כולל מע"מ



26/01/25 תאריך הפקה:
 22/01/25 תאריך קריאה נוכחית:
 23/12/24 תאריך קריאה קודמת:

שם דייר: מלונות דן - דירה 4042
שם אתר: בתי אלמוג (ישרוטל, מלונות דן, מלכת שבא)

לקוח/ה נכבד/ה, אנו מתכבדים להגיש את חישוב צריכת החשמל לתקופה 22/01/25 - 23/12/24:

מלונות דן - דירה 4041 - 11 - 00022783 (0x0)

סוג תעריף	סוג צריכה	קריאה קודמת	קריאה נוכחית	סה"כ צריכה בקוט"ש	מחיר לקוט"ש בא"ג	סה"כ לתשלום
פרטי חשבון עבור תאריכים:		23/12/24	22/01/25			
999		39,708.05	39,885.84	177.79	54.25	96.45 ₪

סה"כ לדייר:

שיא ביקוש	סה"כ
5.26	177.79
	96.45 ₪

24.43 ₪	תשלום קבוע	
0.00 ₪	תשלום עבור גודל חיבור בKVA (0x0)	
120.88 ₪	סה"כ לתשלום	לא כולל מע"מ

26/01/25 תאריך הפקה:
 22/01/25 תאריך קריאה נוכחית:
 23/12/24 תאריך קריאה קודמת:

שם דייר: מלונות דן - דירה 4051
 שם אתר: בתי אלמוג (ישרוטל, מלונות דן, מלכת שבא)

לקוח/ה נכבד/ה, אנו מתכבדים להגיש את חישוב צריכת החשמל לתקופה 22/01/25 - 23/12/24:

מלונות דן - דירה 4051 - 10 - 00022783(0x0)

סה"כ לתשלום	מחיר לקוט"ש בא"ג	סה"כ צריכה בקוט"ש	קריאה נוכחית	קריאה קודמת	סוג צריכה	סוג תעריף
			22/01/25	23/12/24	פרטי חשבון עבור תאריכים:	
212.85 ₪	54.25	392.35	42,403.77	42,011.42		999

סה"כ לדייר:

שיא ביקוש	סה"כ
4.48	392.35
	212.85 ₪

24.43 ₪	תשלום קבוע	
0.00 ₪	תשלום עבור גודל חיבור בKVA (0x0)	
237.28 ₪	סה"כ לתשלום	לא כולל מע"מ



26/01/25 תאריך הפקה:
 22/01/25 תאריך קריאה נוכחית:
 23/12/24 תאריך קריאה קודמת:

שם דייר: מלונות דן - דירה 4052
 שם אתר: בתי אלמוג (ישרוטל, מלונות דן, מלכת שבא)

לקוח/ה נכבד/ה, אנו מתכבדים להגיש את חישוב צריכת החשמל לתקופה 22/01/25 - 23/12/24:

מלונות דן - דירה 4052 - 10 - 00022783(0x0)

סה"כ לתשלום	מחיר לקוט"ש בא"ג	סה"כ צריכה בקוט"ש	קריאה נוכחית	קריאה קודמת	סוג צריכה	סוג תעריף
			22/01/25	23/12/24	פרטי חשבון עבור תאריכים:	
212.85 ₪	54.25	392.35	42,403.77	42,011.42		999

סה"כ לדייר:

שיא ביקוש	סה"כ
4.48	392.35
	212.85 ₪

24.43 ₪	תשלום קבוע	
0.00 ₪	תשלום עבור גודל חיבור בKVA (0x0)	
237.28 ₪	סה"כ לתשלום	לא כולל מע"מ





26/01/25 תאריך הפקה:
 22/01/25 תאריך קריאה נוכחית:
 23/12/24 תאריך קריאה קודמת:

שם דייר: מלונות דן - דירה 4081
 שם אתר: בתי אלמוג (ישרוטל, מלונות דן, מלכת שבא)

לקוח/ה נכבד/ה, אנו מתכבדים להגיש את חישוב צריכת החשמל לתקופה 22/01/25 - 23/12/24:

מלונות דן - דירה 4081 - 7 - 00022783(0x0)

סוג תעריף	סוג צריכה	קריאה קודמת	קריאה נוכחית	סה"כ צריכה בקוט"ש	מחיר לקוט"ש בא"ג	סה"כ לתשלום
פרטי חשבון עבור תאריכים:		23/12/24	22/01/25			
999		43,103.13	43,222.21	119.07	54.25	64.60 ₪

סה"כ לדייר:

שיא ביקוש	סה"כ
4.36	119.07
	64.60 ₪

24.43 ₪	תשלום קבוע	
0.00 ₪	תשלום עבור גודל חיבור בKVA (0x0)	
89.03 ₪	סה"כ לתשלום	לא כולל מע"מ





26/01/25 תאריך הפקה:
 22/01/25 תאריך קריאה נוכחית:
 23/12/24 תאריך קריאה קודמת:

שם דייר: מלונות דן - דירה 4082
 שם אתר: בתי אלמוג (ישרוטל, מלונות דן, מלכת שבא)

לקוח/ה נכבד/ה, אנו מתכבדים להגיש את חישוב צריכת החשמל לתקופה 22/01/25 - 23/12/24:

מלונות דן - דירה 4082 - 7 - 00022783(0x0)

סוג תעריף	סוג צריכה	קריאה קודמת	קריאה נוכחית	סה"כ צריכה בקוט"ש	מחיר לקוט"ש בא"ג	סה"כ לתשלום
פרטי חשבון עבור תאריכים:		23/12/24	22/01/25			
999		43,103.13	43,222.21	119.07	54.25	64.60 ₪

סה"כ לדייר:

שיא ביקוש	סה"כ
4.36	119.07
	64.60 ₪

24.43 ₪	תשלום קבוע	
0.00 ₪	תשלום עבור גודל חיבור בKVA (0x0)	
89.03 ₪	סה"כ לתשלום	לא כולל מע"מ





26/01/25 תאריך הפקה:
 22/01/25 תאריך קריאה נוכחית:
 23/12/24 תאריך קריאה קודמת:

שם דייר: מלונות דן - דירה 4112
 שם אתר: בתי אלמוג (ישרוטל, מלונות דן, מלכת שבא)

לקוח/ה נכבד/ה, אנו מתכבדים להגיש את חישוב צריכת החשמל לתקופה 22/01/25 - 23/12/24:

מלונות דן - דירה 4112 - 16 - 00022783(0x0)

סה"כ לתשלום	מחיר לקוט"ש בא"ג	סה"כ צריכה בקוט"ש	קריאה נוכחית	קריאה קודמת	סוג צריכה	סוג תעריף
			22/01/25	23/12/24	פרטי חשבון עבור תאריכים:	
₪ 41.14	54.25	75.83	51,556.35	51,480.53		999

סה"כ לדייר:

שיא ביקוש	סה"כ
3.47	75.83
	₪ 41.14

₪ 24.43	תשלום קבוע	
₪ 0.00	תשלום עבור גודל חיבור בKVA (0x0)	
₪ 65.57	סה"כ לתשלום	לא כולל מע"מ





26/01/25 תאריך הפקה:
 22/01/25 תאריך קריאה נוכחית:
 23/12/24 תאריך קריאה קודמת:

שם דייר: מלונות דן - דירה 4121
 שם אתר: בתי אלמוג (ישרוטל, מלונות דן, מלכת שבא)

לקוח/ה נכבד/ה, אנו מתכבדים להגיש את חישוב צריכת החשמל לתקופה 22/01/25 - 23/12/24:

מלונות דן - דירה 4121 - 17 - 00022783(0x0)

סוג תעריף	סוג צריכה	קריאה קודמת	קריאה נוכחית	סה"כ צריכה בקוט"ש	מחיר לקוט"ש בא"ג	סה"כ לתשלום
פרטי חשבון עבור תאריכים:		23/12/24	22/01/25			
999		56,768.48	56,958.17	189.69	54.25	102.91 ₪

סה"כ לדייר:

שיא ביקוש	סה"כ
4.24	189.69
	102.91 ₪

24.43 ₪	תשלום קבוע	
0.00 ₪	תשלום עבור גודל חיבור בKVA (0x0)	
127.34 ₪	סה"כ לתשלום	לא כולל מע"מ





26/01/25 תאריך הפקה:
 22/01/25 תאריך קריאה נוכחית:
 23/12/24 תאריך קריאה קודמת:

שם דייר: מלונות דן - דירה 4122
 שם אתר: בתי אלמוג (ישרוטל, מלונות דן, מלכת שבא)

לקוח/ה נכבד/ה, אנו מתכבדים להגיש את חישוב צריכת החשמל לתקופה 22/01/25 - 23/12/24:

מלונות דן - דירה 4122 - 17 - 00022783(0x0)

סוג תעריף	סוג צריכה	קריאה קודמת	קריאה נוכחית	סה"כ צריכה בקוט"ש	מחיר לקוט"ש בא"ג	סה"כ לתשלום
פרטי חשבון עבור תאריכים:		23/12/24	22/01/25			
999		56,768.48	56,958.17	189.69	54.25	102.91 ₪

סה"כ לדייר:

שיא ביקוש	סה"כ
4.24	189.69
	102.91 ₪

24.43 ₪	תשלום קבוע	
0.00 ₪	תשלום עבור גודל חיבור בKVA (0x0)	
127.34 ₪	סה"כ לתשלום	לא כולל מע"מ





26/01/25 תאריך הפקה:
 22/01/25 תאריך קריאה נוכחית:
 23/12/24 תאריך קריאה קודמת:

שם דייר: מלונות דן - דירה 4141
שם אתר: בתי אלמוג (ישרוטל, מלונות דן, מלכת שבא)

לקוח/ה נכבד/ה, אנו מתכבדים להגיש את חישוב צריכת החשמל לתקופה 22/01/25 - 23/12/24:

מלונות דן - דירה 4141 - 19 - 00022783(0x0)

סה"כ לתשלום	מחיר לקוט"ש בא"ג	סה"כ צריכה בקוט"ש	קריאה נוכחית	קריאה קודמת	סוג צריכה	סוג תעריף
			22/01/25	23/12/24	פרטי חשבון עבור תאריכים:	
134.27 ₪	54.25	247.50	42,440.90	42,193.40		999

סה"כ לדייר:

שיא ביקוש	סה"כ
4.07	247.50
	134.27 ₪

24.43 ₪	תשלום קבוע	
0.00 ₪	תשלום עבור גודל חיבור בKVA (0x0)	
158.70 ₪	סה"כ לתשלום	לא כולל מע"מ





26/01/25 תאריך הפקה:
 22/01/25 תאריך קריאה נוכחית:
 23/12/24 תאריך קריאה קודמת:

שם דייר: מלונות דן - דירה 4142
 שם אתר: בתי אלמוג (ישרוטל, מלונות דן, מלכת שבא)

לקוח/ה נכבד/ה, אנו מתכבדים להגיש את חישוב צריכת החשמל לתקופה 22/01/25 - 23/12/24:

מלונות דן - דירה 4142 - 19 - 00022783(0x0)

סוג תעריף	סוג צריכה	קריאה קודמת	קריאה נוכחית	סה"כ צריכה בקוט"ש	מחיר לקוט"ש בא"ג	סה"כ לתשלום
פרטי חשבון עבור תאריכים:		23/12/24	22/01/25			
999		42,193.40	42,440.90	247.50	54.25	134.27 ₪

סה"כ לדייר:

שיא ביקוש	סה"כ
4.07	247.50
	134.27 ₪

24.43 ₪	תשלום קבוע	
0.00 ₪	תשלום עבור גודל חיבור בKVA (0x0)	
158.70 ₪	סה"כ לתשלום	לא כולל מע"מ





26/01/25 תאריך הפקה:
 22/01/25 תאריך קריאה נוכחית:
 23/12/24 תאריך קריאה קודמת:

שם דייר: מלונות דן - דירה 4151
 שם אתר: בתי אלמוג (ישרוטל, מלונות דן, מלכת שבא)

לקוח/ה נכבד/ה, אנו מתכבדים להגיש את חישוב צריכת החשמל לתקופה 22/01/25 - 23/12/24:

מלונות דן - דירה 4151 - 20 - 00022783(0x0)

סוג תעריף	סוג צריכה	קריאה קודמת	קריאה נוכחית	סה"כ צריכה בקוט"ש	מחיר לקוט"ש בא"ג	סה"כ לתשלום
פרטי חשבון עבור תאריכים:		23/12/24	22/01/25			
999		51,001.82	51,066.93	65.11	54.25	35.32 ₪

סה"כ לדייר:

שיא ביקוש	סה"כ
3.22	65.11
	35.32 ₪

24.43 ₪	תשלום קבוע	
0.00 ₪	תשלום עבור גודל חיבור בKVA (0x0)	
59.75 ₪	סה"כ לתשלום	לא כולל מע"מ





26/01/25 תאריך הפקה:
 22/01/25 תאריך קריאה נוכחית:
 23/12/24 תאריך קריאה קודמת:

שם דייר: מלונות דן - דירה 4152
 שם אתר: בתי אלמוג (ישרוטל, מלונות דן, מלכת שבא)

לקוח/ה נכבד/ה, אנו מתכבדים להגיש את חישוב צריכת החשמל לתקופה 22/01/25 - 23/12/24:

מלונות דן - דירה 4152 - 20 - 00022783(0x0)

סוג תעריף	סוג צריכה	קריאה קודמת	קריאה נוכחית	סה"כ צריכה בקוט"ש	מחיר לקוט"ש בא"ג	סה"כ לתשלום
פרטי חשבון עבור תאריכים:		23/12/24	22/01/25			
999		51,001.82	51,066.93	65.11	54.25	35.32 ₪

סה"כ לדייר:

שיא ביקוש	סה"כ
3.22	65.11
	35.32 ₪

24.43 ₪	תשלום קבוע	
0.00 ₪	תשלום עבור גודל חיבור בKVA (0x0)	
59.75 ₪	סה"כ לתשלום	לא כולל מע"מ





26/01/25 תאריך הפקה:
 22/01/25 תאריך קריאה נוכחית:
 23/12/24 תאריך קריאה קודמת:

שם דייר: מלונות דן - דירה 4161
 שם אתר: בתי אלמוג (ישרוטל, מלונות דן, מלכת שבא)

לקוח/ה נכבד/ה, אנו מתכבדים להגיש את חישוב צריכת החשמל לתקופה 22/01/25 - 23/12/24:

מלונות דן - דירה 4161 - 21 - 00022783(0x0)

סה"כ לתשלום	מחיר לקוט"ש בא"ג	סה"כ צריכה בקוט"ש	קריאה נוכחית	קריאה קודמת	סוג צריכה	סוג תעריף
			22/01/25	23/12/24	פרטי חשבון עבור תאריכים:	
₪ 61.27	54.25	112.94	50,055.07	49,942.13		999

סה"כ לדייר:

שיא ביקוש	סה"כ
3.30	112.94
	₪ 61.27

₪ 24.43	תשלום קבוע	
₪ 0.00	תשלום עבור גודל חיבור בKVA (0x0)	
₪ 85.70	סה"כ לתשלום	לא כולל מע"מ





26/01/25 תאריך הפקה:
 22/01/25 תאריך קריאה נוכחית:
 23/12/24 תאריך קריאה קודמת:

שם דייר: מלונות דן - דירה 4162
 שם אתר: בתי אלמוג (ישרוטל, מלונות דן, מלכת שבא)

לקוח/ה נכבד/ה, אנו מתכבדים להגיש את חישוב צריכת החשמל לתקופה 22/01/25 - 23/12/24:

מלונות דן - דירה 4162 - 21 - 00022783(0x0)

סוג תעריף	סוג צריכה	קריאה קודמת	קריאה נוכחית	סה"כ צריכה בקוט"ש	מחיר לקוט"ש בא"ג	סה"כ לתשלום
פרטי חשבון עבור תאריכים:		23/12/24	22/01/25			
999		49,942.13	50,055.07	112.94	54.25	61.27 ₪

סה"כ לדייר:

שיא ביקוש	סה"כ
3.30	112.94
	61.27 ₪

24.43 ₪	תשלום קבוע	
0.00 ₪	תשלום עבור גודל חיבור בKVA (0x0)	
85.70 ₪	סה"כ לתשלום	לא כולל מע"מ





26/01/25 תאריך הפקה:
 22/01/25 תאריך קריאה נוכחית:
 23/12/24 תאריך קריאה קודמת:

שם דייר: מלונות דן - דירה 4171
 שם אתר: בתי אלמוג (ישרוטל, מלונות דן, מלכת שבא)

לקוח/ה נכבד/ה, אנו מתכבדים להגיש את חישוב צריכת החשמל לתקופה 22/01/25 - 23/12/24:

מלונות דן - דירה 4171 - 22 - 00022783(0x0)

סוג תעריף	סוג צריכה	קריאה קודמת	קריאה נוכחית	סה"כ צריכה בקוט"ש	מחיר לקוט"ש בא"ג	סה"כ לתשלום
פרטי חשבון עבור תאריכים:		23/12/24	22/01/25			
999		51,240.93	51,406.37	165.44	54.25	89.75 ₪

סה"כ לדייר:

שיא ביקוש	סה"כ
4.60	165.44
	89.75 ₪

24.43 ₪	תשלום קבוע	
0.00 ₪	תשלום עבור גודל חיבור בKVA (0x0)	
114.18 ₪	סה"כ לתשלום	לא כולל מע"מ





26/01/25 תאריך הפקה:
 22/01/25 תאריך קריאה נוכחית:
 23/12/24 תאריך קריאה קודמת:

שם דייר: מלונות דן - דירה 4172
 שם אתר: בתי אלמוג (ישרוטל, מלונות דן, מלכת שבא)

לקוח/ה נכבד/ה, אנו מתכבדים להגיש את חישוב צריכת החשמל לתקופה 22/01/25 - 23/12/24:

מלונות דן - דירה 4172 - 22 - 00022783(0x0)

סוג תעריף	סוג צריכה	קריאה קודמת	קריאה נוכחית	סה"כ צריכה בקוט"ש	מחיר לקוט"ש בא"ג	סה"כ לתשלום
פרטי חשבון עבור תאריכים:		23/12/24	22/01/25			
999		51,240.93	51,406.37	165.44	54.25	89.75 ₪

סה"כ לדייר:

שיא ביקוש	סה"כ
4.60	165.44
	89.75 ₪

24.43 ₪	תשלום קבוע	
0.00 ₪	תשלום עבור גודל חיבור בKVA (0x0)	
114.18 ₪	סה"כ לתשלום	לא כולל מע"מ





26/01/25 תאריך הפקה:
 22/01/25 תאריך קריאה נוכחית:
 23/12/24 תאריך קריאה קודמת:

שם דייר: מלונות דן - דירה 4181
 שם אתר: בתי אלמוג (ישרוטל, מלונות דן, מלכת שבא)

לקוח/ה נכבד/ה, אנו מתכבדים להגיש את חישוב צריכת החשמל לתקופה 22/01/25 - 23/12/24:

מלונות דן - דירה 4181 - 23 - 00022783(0x0)

סוג תעריף	סוג צריכה	קריאה קודמת	קריאה נוכחית	סה"כ צריכה בקוט"ש	מחיר לקוט"ש בא"ג	סה"כ לתשלום
פרטי חשבון עבור תאריכים:		23/12/24	22/01/25			
999		46,063.23	46,275.69	212.46	54.25	115.26 ₪

סה"כ לדייר:

שיא ביקוש	סה"כ
3.87	212.46
	115.26 ₪

24.43 ₪	תשלום קבוע	
0.00 ₪	תשלום עבור גודל חיבור בKVA (0x0)	
139.69 ₪	סה"כ לתשלום	לא כולל מע"מ



26/01/25 תאריך הפקה:
 22/01/25 תאריך קריאה נוכחית:
 23/12/24 תאריך קריאה קודמת:

שם דייר: מלונות דן - דירה 4182
שם אתר: בתי אלמוג (ישרוטל, מלונות דן, מלכת שבא)

לקוח/ה נכבד/ה, אנו מתכבדים להגיש את חישוב צריכת החשמל לתקופה 22/01/25 - 23/12/24:

מלונות דן - דירה 4182 - 23 - 00022783(0x0)

סוג תעריף	סוג צריכה	קריאה קודמת	קריאה נוכחית	סה"כ צריכה בקוט"ש	מחיר לקוט"ש בא"ג	סה"כ לתשלום
פרטי חשבון עבור תאריכים:		23/12/24	22/01/25			
999		46,063.23	46,275.69	212.46	54.25	115.26 ₪

סה"כ לדייר:

שיא ביקוש	סה"כ
3.87	212.46
	115.26 ₪

24.43 ₪	תשלום קבוע	
0.00 ₪	תשלום עבור גודל חיבור בKVA (0x0)	
139.69 ₪	סה"כ לתשלום	לא כולל מע"מ



26/01/25 תאריך הפקה:
 22/01/25 תאריך קריאה נוכחית:
 23/12/24 תאריך קריאה קודמת:

שם דייר: מלונות דן - דירה 4191
 שם אתר: בתי אלמוג (ישרוטל, מלונות דן, מלכת שבא)

לקוח/ה נכבד/ה, אנו מתכבדים להגיש את חישוב צריכת החשמל לתקופה 22/01/25 - 23/12/24:

מלונות דן - דירה 4191 - 24 - 00022783(0x0)

סוג תעריף	סוג צריכה	קריאה קודמת	קריאה נוכחית	סה"כ צריכה בקוט"ש	מחיר לקוט"ש בא"ג	סה"כ לתשלום
פרטי חשבון עבור תאריכים:		23/12/24	22/01/25			
999		56,445.57	56,623.21	177.64	54.25	96.37 ₪

סה"כ לדייר:

שיא ביקוש	סה"כ
4.14	177.64
	96.37 ₪

24.43 ₪	תשלום קבוע	
0.00 ₪	תשלום עבור גודל חיבור בKVA (0x0)	
120.80 ₪	סה"כ לתשלום	לא כולל מע"מ





26/01/25 תאריך הפקה:
 22/01/25 תאריך קריאה נוכחית:
 23/12/24 תאריך קריאה קודמת:

שם דייר: מלונות דן - דירה 4192
 שם אתר: בתי אלמוג (ישרוטל, מלונות דן, מלכת שבא)

לקוח/ה נכבד/ה, אנו מתכבדים להגיש את חישוב צריכת החשמל לתקופה 22/01/25 - 23/12/24:

מלונות דן - דירה 4192 - 24 - 00022783(0x0)

סוג תעריף	סוג צריכה	קריאה קודמת	קריאה נוכחית	סה"כ צריכה בקוט"ש	מחיר לקוט"ש בא"ג	סה"כ לתשלום
פרטי חשבון עבור תאריכים:		23/12/24	22/01/25			
999		56,445.57	56,623.21	177.64	54.25	96.37 ₪

סה"כ לדייר:

שיא ביקוש	סה"כ
4.14	177.64
	96.37 ₪

24.43 ₪	תשלום קבוע	
0.00 ₪	תשלום עבור גודל חיבור בKVA (0x0)	
120.80 ₪	סה"כ לתשלום	לא כולל מע"מ





26/01/25 תאריך הפקה:
 22/01/25 תאריך קריאה נוכחית:
 23/12/24 תאריך קריאה קודמת:

שם דייר: מלונות דן - דירה 4261
 שם אתר: בתי אלמוג (ישרוטל, מלונות דן, מלכת שבא)

לקוח/ה נכבד/ה, אנו מתכבדים להגיש את חישוב צריכת החשמל לתקופה 22/01/25 - 23/12/24:

מלונות דן - דירה 4261 - 3 - 00011842(0x0)

סוג תעריף	סוג צריכה	קריאה קודמת	קריאה נוכחית	סה"כ צריכה בקוט"ש	מחיר לקוט"ש בא"ג	סה"כ לתשלום
פרטי חשבון עבור תאריכים:		23/12/24	22/01/25			
999		2,207.11	2,343.30	136.18	54.25	73.88 ₪

סה"כ לדייר:

שיא ביקוש	סה"כ
3.25	136.18
	73.88 ₪

24.43 ₪	תשלום קבוע	
0.00 ₪	תשלום עבור גודל חיבור בKVA (0x0)	
98.31 ₪	סה"כ לתשלום	לא כולל מע"מ





26/01/25 תאריך הפקה:
 22/01/25 תאריך קריאה נוכחית:
 23/12/24 תאריך קריאה קודמת:

שם דייר: מלונות דן - דירה 4262
 שם אתר: בתי אלמוג (ישרוטל, מלונות דן, מלכת שבא)

לקוח/ה נכבד/ה, אנו מתכבדים להגיש את חישוב צריכת החשמל לתקופה 22/01/25 - 23/12/24:

מלונות דן - דירה 4262 - 3 - 00011842(0x0)

סוג תעריף	סוג צריכה	קריאה קודמת	קריאה נוכחית	סה"כ צריכה בקוט"ש	מחיר לקוט"ש בא"ג	סה"כ לתשלום
פרטי חשבון עבור תאריכים:		23/12/24	22/01/25			
999		2,207.11	2,343.30	136.18	54.25	73.88 ₪

סה"כ לדייר:

שיא ביקוש	סה"כ
3.25	136.18
	73.88 ₪

24.43 ₪	תשלום קבוע	
0.00 ₪	תשלום עבור גודל חיבור בKVA (0x0)	
98.31 ₪	סה"כ לתשלום	לא כולל מע"מ





26/01/25 תאריך הפקה:
 22/01/25 תאריך קריאה נוכחית:
 23/12/24 תאריך קריאה קודמת:

שם דייר: מלונות דן - דירה 4271
 שם אתר: בתי אלמוג (ישרוטל, מלונות דן, מלכת שבא)

לקוח/ה נכבד/ה, אנו מתכבדים להגיש את חישוב צריכת החשמל לתקופה 22/01/25 - 23/12/24:

מלונות דן - דירה 4271 - 1 - 00011842(0x0)

סוג תעריף	סוג צריכה	קריאה קודמת	קריאה נוכחית	סה"כ צריכה בקוט"ש	מחיר לקוט"ש בא"ג	סה"כ לתשלום
פרטי חשבון עבור תאריכים:		23/12/24	22/01/25			
999		2,297.92	2,410.26	112.34	54.25	60.95 ₪

סה"כ לדייר:

שיא ביקוש	סה"כ
3.39	112.34
	60.95 ₪

24.43 ₪	תשלום קבוע	
0.00 ₪	תשלום עבור גודל חיבור בKVA (0x0)	
85.38 ₪	סה"כ לתשלום	לא כולל מע"מ





26/01/25 תאריך הפקה:
 22/01/25 תאריך קריאה נוכחית:
 23/12/24 תאריך קריאה קודמת:

שם דייר: מלונות דן - דירה 4272
 שם אתר: בתי אלמוג (ישרוטל, מלונות דן, מלכת שבא)

לקוח/ה נכבד/ה, אנו מתכבדים להגיש את חישוב צריכת החשמל לתקופה 22/01/25 - 23/12/24:

מלונות דן - דירה 4272 - 1 - 00011842(0x0)

סוג תעריף	סוג צריכה	קריאה קודמת	קריאה נוכחית	סה"כ צריכה בקוט"ש	מחיר לקוט"ש בא"ג	סה"כ לתשלום
פרטי חשבון עבור תאריכים:		23/12/24	22/01/25			
999		2,297.92	2,410.26	112.34	54.25	60.95 ₪

סה"כ לדייר:

שיא ביקוש	סה"כ
3.39	112.34
	60.95 ₪

24.43 ₪	תשלום קבוע	
0.00 ₪	תשלום עבור גודל חיבור בKVA (0x0)	
85.38 ₪	סה"כ לתשלום	לא כולל מע"מ





26/01/25 תאריך הפקה:
 22/01/25 תאריך קריאה נוכחית:
 23/12/24 תאריך קריאה קודמת:

שם דייר: מלונות דן - דירה 4281
 שם אתר: בתי אלמוג (ישרוטל, מלונות דן, מלכת שבא)

לקוח/ה נכבד/ה, אנו מתכבדים להגיש את חישוב צריכת החשמל לתקופה 22/01/25 - 23/12/24:

מלונות דן - דירה 4281 - 2 - 00011842(0x0)

סוג תעריף	סוג צריכה	קריאה קודמת	קריאה נוכחית	סה"כ צריכה בקוט"ש	מחיר לקוט"ש בא"ג	סה"כ לתשלום
פרטי חשבון עבור תאריכים:		23/12/24	22/01/25			
999		2,455.36	2,588.57	133.21	54.25	72.27 ₪

סה"כ לדייר:

שיא ביקוש	סה"כ
4.15	133.21
	72.27 ₪

24.43 ₪	תשלום קבוע	
0.00 ₪	תשלום עבור גודל חיבור בKVA (0x0)	
96.70 ₪	סה"כ לתשלום	לא כולל מע"מ



26/01/25 תאריך הפקה:
 22/01/25 תאריך קריאה נוכחית:
 23/12/24 תאריך קריאה קודמת:

שם דייר: מלונות דן - דירה 4282
שם אתר: בתי אלמוג (ישרוטל, מלונות דן, מלכת שבא)

לקוח/ה נכבד/ה, אנו מתכבדים להגיש את חישוב צריכת החשמל לתקופה 22/01/25 - 23/12/24:

מלונות דן - דירה 4282 - 2 - 00011842(0x0)

סוג תעריף	סוג צריכה	קריאה קודמת	קריאה נוכחית	סה"כ צריכה בקוט"ש	מחיר לקוט"ש בא"ג	סה"כ לתשלום
			22/01/25	23/12/24	פרטי חשבון עבור תאריכים:	
999		2,455.36	2,588.57	133.21	54.25	72.27 ₪

סה"כ לדייר:

שיא ביקוש	סה"כ
4.15	133.21
	72.27 ₪

24.43 ₪	תשלום קבוע	
0.00 ₪	תשלום עבור גודל חיבור בKVA (0x0)	
96.70 ₪	סה"כ לתשלום	לא כולל מע"מ



26/01/25 תאריך הפקה:
 22/01/25 תאריך קריאה נוכחית:
 23/12/24 תאריך קריאה קודמת:

שם דייר: מלונות דן - דירה 4291
 שם אתר: בתי אלמוג (ישרוטל, מלונות דן, מלכת שבא)

לקוח/ה נכבד/ה, אנו מתכבדים להגיש את חישוב צריכת החשמל לתקופה 22/01/25 - 23/12/24:

מלונות דן - דירה 4291 - 9 - 00011842(0x0)

סוג תעריף	סוג צריכה	קריאה קודמת	קריאה נוכחית	סה"כ צריכה בקוט"ש	מחיר לקוט"ש בא"ג	סה"כ לתשלום
פרטי חשבון עבור תאריכים:		23/12/24	22/01/25			
999		2,109.95	2,427.87	317.92	54.25	172.47 ₪

סה"כ לדייר:

שיא ביקוש	סה"כ
4.16	317.92
	172.47 ₪

24.43 ₪	תשלום קבוע	
0.00 ₪	תשלום עבור גודל חיבור בKVA (0x0)	
196.90 ₪	סה"כ לתשלום	לא כולל מע"מ





26/01/25 תאריך הפקדה:
 22/01/25 תאריך קריאה נוכחית:
 23/12/24 תאריך קריאה קודמת:

שם דייר: מלונות דן - דירה 4292
 שם אתר: בתי אלמוג (ישרוטל, מלונות דן, מלכת שבא)

לקוח/ה נכבד/ה, אנו מתכבדים להגיש את חישוב צריכת החשמל לתקופה 22/01/25 - 23/12/24:

מלונות דן - דירה 4292 - 9 - 00011842(0x0)

סוג תעריף	סוג צריכה	קריאה קודמת	קריאה נוכחית	סה"כ צריכה בקוט"ש	מחיר לקוט"ש בא"ג	סה"כ לתשלום
פרטי חשבון עבור תאריכים:		23/12/24	22/01/25			
999		2,109.95	2,427.87	317.92	54.25	172.47 ₪

סה"כ לדייר:

שיא ביקוש	סה"כ
4.16	317.92
	172.47 ₪

24.43 ₪	תשלום קבוע	
0.00 ₪	תשלום עבור גודל חיבור בKVA (0x0)	
196.90 ₪	סה"כ לתשלום	לא כולל מע"מ





26/01/25 תאריך הפקה:
 22/01/25 תאריך קריאה נוכחית:
 23/12/24 תאריך קריאה קודמת:

שם דייר: מלונות דן - דירה 6011
 שם אתר: בתי אלמוג (ישרוטל, מלונות דן, מלכת שבא)

לקוח/ה נכבד/ה, אנו מתכבדים להגיש את חישוב צריכת החשמל לתקופה 22/01/25 - 23/12/24:

מלונות דן - דירה 6011 - 12 - 18029712(0x0)

סה"כ לתשלום	מחיר לקוט"ש בא"ג	סה"כ צריכה בקוט"ש	קריאה נוכחית	קריאה קודמת	סוג צריכה	סוג תעריף
			22/01/25	23/12/24	פרטי חשבון עבור תאריכים:	
122.39 ₪	54.25	225.60	17,144.20	16,918.60		999

סה"כ לדייר:

שיא ביקוש	סה"כ
5.41	225.60
	122.39 ₪

24.43 ₪	תשלום קבוע	
0.00 ₪	תשלום עבור גודל חיבור בKVA (0x0)	
146.82 ₪	סה"כ לתשלום	לא כולל מע"מ





26/01/25 תאריך הפקה:
 22/01/25 תאריך קריאה נוכחית:
 23/12/24 תאריך קריאה קודמת:

שם דייר: מלונות דן - דירה 6012
 שם אתר: בתי אלמוג (ישרוטל, מלונות דן, מלכת שבא)

לקוח/ה נכבד/ה, אנו מתכבדים להגיש את חישוב צריכת החשמל לתקופה 22/01/25 - 23/12/24:

מלונות דן - דירה 6012 - 12 - 18029712(0x0)

סוג תעריף	סוג צריכה	קריאה קודמת	קריאה נוכחית	סה"כ צריכה בקוט"ש	מחיר לקוט"ש בא"ג	סה"כ לתשלום
פרטי חשבון עבור תאריכים:		23/12/24	22/01/25			
999		16,918.60	17,144.20	225.60	54.25	122.39 ₪

סה"כ לדייר:

שיא ביקוש	סה"כ
5.41	225.60
	122.39 ₪

24.43 ₪	תשלום קבוע	
0.00 ₪	תשלום עבור גודל חיבור בKVA (0x0)	
146.82 ₪	סה"כ לתשלום	לא כולל מע"מ





26/01/25 תאריך הפקה:
 22/01/25 תאריך קריאה נוכחית:
 23/12/24 תאריך קריאה קודמת:

שם דייר: מלונות דן - דירה 6021
 שם אתר: בתי אלמוג (ישרוטל, מלונות דן, מלכת שבא)

לקוח/ה נכבד/ה, אנו מתכבדים להגיש את חישוב צריכת החשמל לתקופה 22/01/25 - 23/12/24:

מלונות דן - דירה 6021 - 11 - 18029712(0x0)

סה"כ לתשלום	מחיר לקוט"ש בא"ג	סה"כ צריכה בקוט"ש	קריאה נוכחית	קריאה קודמת	סוג צריכה	סוג תעריף
			22/01/25	23/12/24	פרטי חשבון עבור תאריכים:	
₪ 42.75	54.25	78.80	17,896.15	17,817.35		999

סה"כ לדייר:

שיא ביקוש	סה"כ
3.71	78.80
	₪ 42.75

₪ 24.43	תשלום קבוע	
₪ 0.00	תשלום עבור גודל חיבור בKVA (0x0)	
₪ 67.18	סה"כ לתשלום	לא כולל מע"מ



26/01/25 תאריך הפקה:
 22/01/25 תאריך קריאה נוכחית:
 23/12/24 תאריך קריאה קודמת:

שם דייר: מלונות דן - דירה 6022
 שם אתר: בתי אלמוג (ישרוטל, מלונות דן, מלכת שבא)

לקוח/ה נכבד/ה, אנו מתכבדים להגיש את חישוב צריכת החשמל לתקופה 22/01/25 - 23/12/24:

מלונות דן - דירה 6022 - 11 - 18029712(0x0)

סה"כ לתשלום	מחיר לקוט"ש בא"ג	סה"כ צריכה בקוט"ש	קריאה נוכחית	קריאה קודמת	סוג צריכה	סוג תעריף
			22/01/25	23/12/24	פרטי חשבון עבור תאריכים:	
₪ 42.75	54.25	78.80	17,896.15	17,817.35		999

סה"כ לדייר:

שיא ביקוש	סה"כ
3.71	78.80
	₪ 42.75

₪ 24.43	תשלום קבוע	
₪ 0.00	תשלום עבור גודל חיבור בKVA (0x0)	
₪ 67.18	סה"כ לתשלום	לא כולל מע"מ



26/01/25 תאריך הפקה:
 22/01/25 תאריך קריאה נוכחית:
 23/12/24 תאריך קריאה קודמת:

שם דייר: מלונות דן - דירה 6031
 שם אתר: בתי אלמוג (ישרוטל, מלונות דן, מלכת שבא)

לקוח/ה נכבד/ה, אנו מתכבדים להגיש את חישוב צריכת החשמל לתקופה 22/01/25 - 23/12/24:

מלונות דן - דירה 6031 - 13 - 18029712(0x0)

סה"כ לתשלום	מחיר לקוט"ש בא"ג	סה"כ צריכה בקוט"ש	קריאה נוכחית	קריאה קודמת	סוג צריכה	סוג תעריף
			22/01/25	23/12/24	פרטי חשבון עבור תאריכים:	
₪ 88.67	54.25	163.45	18,187.30	18,023.85		999

סה"כ לדייר:

שיא ביקוש	סה"כ
4.67	163.45
	₪ 88.67

₪ 24.43	תשלום קבוע	
₪ 0.00	תשלום עבור גודל חיבור בKVA (0x0)	
₪ 113.10	סה"כ לתשלום	לא כולל מע"מ





26/01/25 תאריך הפקה:
 22/01/25 תאריך קריאה נוכחית:
 23/12/24 תאריך קריאה קודמת:

שם דייר: מלונות דן - דירה 6032
 שם אתר: בתי אלמוג (ישרוטל, מלונות דן, מלכת שבא)

לקוח/ה נכבד/ה, אנו מתכבדים להגיש את חישוב צריכת החשמל לתקופה 22/01/25 - 23/12/24:

מלונות דן - דירה 6032 - 13 - 18029712(0x0)

סוג תעריף	סוג צריכה	קריאה קודמת	קריאה נוכחית	סה"כ צריכה בקוט"ש	מחיר לקוט"ש בא"ג	סה"כ לתשלום
פרטי חשבון עבור תאריכים:		23/12/24	22/01/25			
999		18,023.85	18,187.30	163.45	54.25	88.67 ₪

סה"כ לדייר:

שיא ביקוש	סה"כ
4.67	163.45
	88.67 ₪

24.43 ₪	תשלום קבוע	
0.00 ₪	תשלום עבור גודל חיבור בKVA (0x0)	
113.10 ₪	סה"כ לתשלום	לא כולל מע"מ





26/01/25 תאריך הפקה:
 22/01/25 תאריך קריאה נוכחית:
 23/12/24 תאריך קריאה קודמת:

שם דייר: מלונות דן - דירה 6041
 שם אתר: בתי אלמוג (ישרוטל, מלונות דן, מלכת שבא)

לקוח/ה נכבד/ה, אנו מתכבדים להגיש את חישוב צריכת החשמל לתקופה 22/01/25 - 23/12/24:

מלונות דן - דירה 6041 - 10 - 18029712(0x0)

סה"כ לתשלום	מחיר לקוט"ש בא"ג	סה"כ צריכה בקוט"ש	קריאה נוכחית	קריאה קודמת	סוג צריכה	סוג תעריף
			22/01/25	23/12/24	פרטי חשבון עבור תאריכים:	
170.75 ₪	54.25	314.75	16,695.45	16,380.70		999

סה"כ לדייר:

שיא ביקוש	סה"כ
5.50	314.75
	170.75 ₪

24.43 ₪	תשלום קבוע	
0.00 ₪	תשלום עבור גודל חיבור בKVA (0x0)	
195.18 ₪	סה"כ לתשלום	לא כולל מע"מ



26/01/25 תאריך הפקה:
 22/01/25 תאריך קריאה נוכחית:
 23/12/24 תאריך קריאה קודמת:

שם דייר: מלונות דן - דירה 6042
 שם אתר: בתי אלמוג (ישרוטל, מלונות דן, מלכת שבא)

לקוח/ה נכבד/ה, אנו מתכבדים להגיש את חישוב צריכת החשמל לתקופה 22/01/25 - 23/12/24:

מלונות דן - דירה 6042 - 10 - 18029712(0x0)

סוג תעריף	סוג צריכה	קריאה קודמת	קריאה נוכחית	סה"כ צריכה בקוט"ש	מחיר לקוט"ש בא"ג	סה"כ לתשלום
פרטי חשבון עבור תאריכים:		23/12/24	22/01/25			
999		16,380.70	16,695.45	314.75	54.25	170.75 ₪

סה"כ לדייר:

שיא ביקוש	סה"כ
5.50	314.75
	170.75 ₪

24.43 ₪	תשלום קבוע	
0.00 ₪	תשלום עבור גודל חיבור בKVA (0x0)	
195.18 ₪	סה"כ לתשלום	לא כולל מע"מ



26/01/25 תאריך הפקה:
 22/01/25 תאריך קריאה נוכחית:
 23/12/24 תאריך קריאה קודמת:

שם דייר: מלונות דן - דירה 6051
 שם אתר: בתי אלמוג (ישרוטל, מלונות דן, מלכת שבא)

לקוח/ה נכבד/ה, אנו מתכבדים להגיש את חישוב צריכת החשמל לתקופה 22/01/25 - 23/12/24:

מלונות דן - דירה 6051 - 9 - 18029712(0x0)

סוג תעריף	סוג צריכה	קריאה קודמת	קריאה נוכחית	סה"כ צריכה בקוט"ש	מחיר לקוט"ש בא"ג	סה"כ לתשלום
פרטי חשבון עבור תאריכים:						
999		23/12/24	22/01/25	111.28	54.25	60.37 ₪

סה"כ לדייר:

שיא ביקוש	סה"כ
3.35	111.28
	60.37 ₪

24.43 ₪	תשלום קבוע	
0.00 ₪	תשלום עבור גודל חיבור בKVA (0x0)	
84.80 ₪	סה"כ לתשלום	לא כולל מע"מ



26/01/25 תאריך הפקה:
 22/01/25 תאריך קריאה נוכחית:
 23/12/24 תאריך קריאה קודמת:

שם דייר: מלונות דן - דירה 6052
 שם אתר: בתי אלמוג (ישרוטל, מלונות דן, מלכת שבא)

לקוח/ה נכבד/ה, אנו מתכבדים להגיש את חישוב צריכת החשמל לתקופה 22/01/25 - 23/12/24:

מלונות דן - דירה 6052 - 9 - 18029712(0x0)

סוג תעריף	סוג צריכה	קריאה קודמת	קריאה נוכחית	סה"כ צריכה בקוט"ש	מחיר לקוט"ש בא"ג	סה"כ לתשלום
פרטי חשבון עבור תאריכים:		23/12/24	22/01/25			
999		14,979.70	15,090.98	111.28	54.25	60.37 ₪

סה"כ לדייר:

שיא ביקוש	סה"כ
3.35	111.28
	60.37 ₪

24.43 ₪	תשלום קבוע	
0.00 ₪	תשלום עבור גודל חיבור בKVA (0x0)	
84.80 ₪	סה"כ לתשלום	לא כולל מע"מ

26/01/25 תאריך הפקה:
 22/01/25 תאריך קריאה נוכחית:
 23/12/24 תאריך קריאה קודמת:

שם דייר: מלונות דן - דירה 6061
 שם אתר: בתי אלמוג (ישרוטל, מלונות דן, מלכת שבא)

לקוח/ה נכבד/ה, אנו מתכבדים להגיש את חישוב צריכת החשמל לתקופה 22/01/25 - 23/12/24:

מלונות דן - דירה 6061 - 8 - 18029712(0x0)

סוג תעריף	סוג צריכה	קריאה קודמת	קריאה נוכחית	סה"כ צריכה בקוט"ש	מחיר לקוט"ש בא"ג	סה"כ לתשלום
פרטי חשבון עבור תאריכים:		23/12/24	22/01/25			
999		13,727.38	13,941.70	214.32	54.25	116.27 ₪

סה"כ לדייר:

שיא ביקוש	סה"כ
4.74	214.32
	116.27 ₪

24.43 ₪	תשלום קבוע	
0.00 ₪	תשלום עבור גודל חיבור בKVA (0x0)	
140.70 ₪	סה"כ לתשלום	לא כולל מע"מ



26/01/25 תאריך הפקה:
 22/01/25 תאריך קריאה נוכחית:
 23/12/24 תאריך קריאה קודמת:

שם דייר: מלונות דן - דירה 6062
 שם אתר: בתי אלמוג (ישרוטל, מלונות דן, מלכת שבא)

לקוח/ה נכבד/ה, אנו מתכבדים להגיש את חישוב צריכת החשמל לתקופה 22/01/25 - 23/12/24:

מלונות דן - דירה 6062 - 8 - 18029712(0x0)

סוג תעריף	סוג צריכה	קריאה קודמת	קריאה נוכחית	סה"כ צריכה בקוט"ש	מחיר לקוט"ש בא"ג	סה"כ לתשלום
פרטי חשבון עבור תאריכים:		23/12/24	22/01/25			
999		13,727.38	13,941.70	214.32	54.25	116.27 ₪

סה"כ לדייר:

שיא ביקוש	סה"כ
4.74	214.32
	116.27 ₪

24.43 ₪	תשלום קבוע	
0.00 ₪	תשלום עבור גודל חיבור בKVA (0x0)	
140.70 ₪	סה"כ לתשלום	לא כולל מע"מ





26/01/25 תאריך הפקה:
 22/01/25 תאריך קריאה נוכחית:
 23/12/24 תאריך קריאה קודמת:

שם דייר: מלונות דן - דירה 6111
 שם אתר: בתי אלמוג (ישרוטל, מלונות דן, מלכת שבא)

לקוח/ה נכבד/ה, אנו מתכבדים להגיש את חישוב צריכת החשמל לתקופה 22/01/25 - 23/12/24:

מלונות דן - דירה 6111 - 24 - 18029712(0x0)

סוג תעריף	סוג צריכה	קריאה קודמת	קריאה נוכחית	סה"כ צריכה בקוט"ש	מחיר לקוט"ש בא"ג	סה"כ לתשלום
פרטי חשבון עבור תאריכים:		23/12/24	22/01/25			
999		16,506.43	16,862.93	356.50	54.25	193.40 ₪

סה"כ לדייר:

שיא ביקוש	סה"כ
4.26	356.50
	193.40 ₪

24.43 ₪	תשלום קבוע	
0.00 ₪	תשלום עבור גודל חיבור בKVA (0x0)	
217.83 ₪	סה"כ לתשלום	לא כולל מע"מ





26/01/25 תאריך הפקה:
 22/01/25 תאריך קריאה נוכחית:
 23/12/24 תאריך קריאה קודמת:

שם דייר: מלונות דן - דירה 6112
 שם אתר: בתי אלמוג (ישרוטל, מלונות דן, מלכת שבא)

לקוח/ה נכבד/ה, אנו מתכבדים להגיש את חישוב צריכת החשמל לתקופה 22/01/25 - 23/12/24:

מלונות דן - דירה 6112 - 24 - 18029712(0x0)

סוג תעריף	סוג צריכה	קריאה קודמת	קריאה נוכחית	סה"כ צריכה בקוט"ש	מחיר לקוט"ש בא"ג	סה"כ לתשלום
פרטי חשבון עבור תאריכים:		23/12/24	22/01/25			
999		16,506.43	16,862.93	356.50	54.25	193.40 ₪

סה"כ לדייר:

שיא ביקוש	סה"כ
4.26	356.50
	193.40 ₪

24.43 ₪	תשלום קבוע	
0.00 ₪	תשלום עבור גודל חיבור בKVA (0x0)	
217.83 ₪	סה"כ לתשלום	לא כולל מע"מ





26/01/25 תאריך הפקה:
 22/01/25 תאריך קריאה נוכחית:
 23/12/24 תאריך קריאה קודמת:

שם דייר: מלונות דן - דירה 6121
 שם אתר: בתי אלמוג (ישרוטל, מלונות דן, מלכת שבא)

לקוח/ה נכבד/ה, אנו מתכבדים להגיש את חישוב צריכת החשמל לתקופה 22/01/25 - 23/12/24:

מלונות דן - דירה 6121 - 21 - 18029712(0x0)

סה"כ לתשלום	מחיר לקוט"ש בא"ג	סה"כ צריכה בקוט"ש	קריאה נוכחית	קריאה קודמת	סוג צריכה	סוג תעריף
			22/01/25	23/12/24	פרטי חשבון עבור תאריכים:	
71.05 ₪	54.25	130.98	19,118.83	18,987.85		999

סה"כ לדייר:

שיא ביקוש	סה"כ
4.17	130.98
	71.05 ₪

24.43 ₪	תשלום קבוע	
0.00 ₪	תשלום עבור גודל חיבור בKVA (0x0)	
95.48 ₪	סה"כ לתשלום	לא כולל מע"מ





26/01/25 תאריך הפקה:
 22/01/25 תאריך קריאה נוכחית:
 23/12/24 תאריך קריאה קודמת:

שם דייר: מלונות דן - דירה 6122
 שם אתר: בתי אלמוג (ישרוטל, מלונות דן, מלכת שבא)

לקוח/ה נכבד/ה, אנו מתכבדים להגיש את חישוב צריכת החשמל לתקופה 22/01/25 - 23/12/24:

מלונות דן - דירה 6122 - 21 - 18029712(0x0)

סוג תעריף	סוג צריכה	קריאה קודמת	קריאה נוכחית	סה"כ צריכה בקוט"ש	מחיר לקוט"ש בא"ג	סה"כ לתשלום
פרטי חשבון עבור תאריכים:		23/12/24	22/01/25			
999		18,987.85	19,118.83	130.98	54.25	71.05 ₪

סה"כ לדייר:

שיא ביקוש	סה"כ
4.17	130.98
	71.05 ₪

24.43 ₪	תשלום קבוע	
0.00 ₪	תשלום עבור גודל חיבור בKVA (0x0)	
95.48 ₪	סה"כ לתשלום	לא כולל מע"מ





26/01/25 תאריך הפקה:
 22/01/25 תאריך קריאה נוכחית:
 23/12/24 תאריך קריאה קודמת:

שם דייר: מלונות דן - דירה 6131
 שם אתר: בתי אלמוג (ישרוטל, מלונות דן, מלכת שבא)

לקוח/ה נכבד/ה, אנו מתכבדים להגיש את חישוב צריכת החשמל לתקופה 22/01/25 - 23/12/24:

מלונות דן - דירה 6131 - 20 - 18029712(0x0)

סוג תעריף	סוג צריכה	קריאה קודמת	קריאה נוכחית	סה"כ צריכה בקוט"ש	מחיר לקוט"ש בא"ג	סה"כ לתשלום
פרטי חשבון עבור תאריכים:		23/12/24	22/01/25			
999		17,865.35	17,956.05	90.70	54.25	49.20 ₪

סה"כ לדייר:

שיא ביקוש	סה"כ
3.48	90.70
	49.20 ₪

24.43 ₪	תשלום קבוע	
0.00 ₪	תשלום עבור גודל חיבור בKVA (0x0)	
73.63 ₪	סה"כ לתשלום	לא כולל מע"מ





26/01/25 תאריך הפקה:
 22/01/25 תאריך קריאה נוכחית:
 23/12/24 תאריך קריאה קודמת:

שם דייר: מלונות דן - דירה 6132
 שם אתר: בתי אלמוג (ישרוטל, מלונות דן, מלכת שבא)

לקוח/ה נכבד/ה, אנו מתכבדים להגיש את חישוב צריכת החשמל לתקופה 22/01/25 - 23/12/24:

מלונות דן - דירה 6132 - 20 - 18029712(0x0)

סה"כ לתשלום	מחיר לקוט"ש בא"ג	סה"כ צריכה בקוט"ש	קריאה נוכחית	קריאה קודמת	סוג צריכה	סוג תעריף
			22/01/25	23/12/24	פרטי חשבון עבור תאריכים:	
₪ 49.20	54.25	90.70	17,956.05	17,865.35		999

סה"כ לדייר:

שיא ביקוש	סה"כ
3.48	90.70
	₪ 49.20

₪ 24.43	תשלום קבוע	
₪ 0.00	תשלום עבור גודל חיבור בKVA (0x0)	
₪ 73.63	סה"כ לתשלום	לא כולל מע"מ



26/01/25 תאריך הפקה:
 22/01/25 תאריך קריאה נוכחית:
 23/12/24 תאריך קריאה קודמת:

שם דייר: מלונות דן - דירה 6141
שם אתר: בתי אלמוג (ישרוטל, מלונות דן, מלכת שבא)

לקוח/ה נכבד/ה, אנו מתכבדים להגיש את חישוב צריכת החשמל לתקופה 22/01/25 - 23/12/24:

מלונות דן - דירה 6141 - 19 - 18029712(0x0)

סוג תעריף	סוג צריכה	קריאה קודמת	קריאה נוכחית	סה"כ צריכה בקוט"ש	מחיר לקוט"ש בא"ג	סה"כ לתשלום
			22/01/25	23/12/24	פרטי חשבון עבור תאריכים:	
999		17,606.65	17,785.50	178.85	54.25	97.03 ₪

סה"כ לדייר:

שיא ביקוש	סה"כ
4.36	178.85
	97.03 ₪

24.43 ₪	תשלום קבוע	
0.00 ₪	תשלום עבור גודל חיבור בKVA (0x0)	
121.46 ₪	סה"כ לתשלום	לא כולל מע"מ



26/01/25 תאריך הפקה:
 22/01/25 תאריך קריאה נוכחית:
 23/12/24 תאריך קריאה קודמת:

שם דייר: מלונות דן - דירה 6142
 שם אתר: בתי אלמוג (ישרוטל, מלונות דן, מלכת שבא)

לקוח/ה נכבד/ה, אנו מתכבדים להגיש את חישוב צריכת החשמל לתקופה 22/01/25 - 23/12/24:

מלונות דן - דירה 6142 - 19 - 18029712(0x0)

סוג תעריף	סוג צריכה	קריאה קודמת	קריאה נוכחית	סה"כ צריכה בקוט"ש	מחיר לקוט"ש בא"ג	סה"כ לתשלום
פרטי חשבון עבור תאריכים:		23/12/24	22/01/25			
999		17,606.65	17,785.50	178.85	54.25	97.03 ₪

סה"כ לדייר:

שיא ביקוש	סה"כ
4.36	178.85
	97.03 ₪

24.43 ₪	תשלום קבוע	
0.00 ₪	תשלום עבור גודל חיבור בKVA (0x0)	
121.46 ₪	סה"כ לתשלום	לא כולל מע"מ



26/01/25 תאריך הפקה:
 22/01/25 תאריך קריאה נוכחית:
 23/12/24 תאריך קריאה קודמת:

שם דייר: מלונות דן - דירה 6151
 שם אתר: בתי אלמוג (ישרוטל, מלונות דן, מלכת שבא)

לקוח/ה נכבד/ה, אנו מתכבדים להגיש את חישוב צריכת החשמל לתקופה 22/01/25 - 23/12/24:

מלונות דן - דירה 6151 - 18 - 18029712(0x0)

סה"כ לתשלום	מחיר לקוט"ש בא"ג	סה"כ צריכה בקוט"ש	קריאה נוכחית	קריאה קודמת	סוג צריכה	סוג תעריף
			22/01/25	23/12/24	פרטי חשבון עבור תאריכים:	
117.30 ₪	54.25	216.23	15,103.53	14,887.30		999

סה"כ לדייר:

שיא ביקוש	סה"כ
4.34	216.23
	117.30 ₪

24.43 ₪	תשלום קבוע	
0.00 ₪	תשלום עבור גודל חיבור בKVA (0x0)	
141.73 ₪	סה"כ לתשלום	לא כולל מע"מ



26/01/25 תאריך הפקה:
 22/01/25 תאריך קריאה נוכחית:
 23/12/24 תאריך קריאה קודמת:

שם דייר: מלונות דן - דירה 6152
 שם אתר: בתי אלמוג (ישרוטל, מלונות דן, מלכת שבא)

לקוח/ה נכבד/ה, אנו מתכבדים להגיש את חישוב צריכת החשמל לתקופה 22/01/25 - 23/12/24:

מלונות דן - דירה 6152 - 18 - 18029712(0x0)

סוג תעריף	סוג צריכה	קריאה קודמת	קריאה נוכחית	סה"כ צריכה בקוט"ש	מחיר לקוט"ש בא"ג	סה"כ לתשלום
פרטי חשבון עבור תאריכים:		23/12/24	22/01/25			
999		14,887.30	15,103.53	216.23	54.25	117.30 ₪

סה"כ לדייר:

שיא ביקוש	סה"כ
4.34	216.23
	117.30 ₪

24.43 ₪	תשלום קבוע	
0.00 ₪	תשלום עבור גודל חיבור בKVA (0x0)	
141.73 ₪	סה"כ לתשלום	לא כולל מע"מ





26/01/25 תאריך הפקה:
 22/01/25 תאריך קריאה נוכחית:
 23/12/24 תאריך קריאה קודמת:

שם דייר: מלונות דן - דירה 6161
 שם אתר: בתי אלמוג (ישרוטל, מלונות דן, מלכת שבא)

לקוח/ה נכבד/ה, אנו מתכבדים להגיש את חישוב צריכת החשמל לתקופה 22/01/25 - 23/12/24:

מלונות דן - דירה 6161 - 17 - 18029712(0x0)

סה"כ לתשלום	מחיר לקוט"ש בא"ג	סה"כ צריכה בקוט"ש	קריאה נוכחית	קריאה קודמת	סוג צריכה	סוג תעריף
			22/01/25	23/12/24	פרטי חשבון עבור תאריכים:	
₪ 51.85	54.25	95.58	15,438.83	15,343.25		999

סה"כ לדייר:

שיא ביקוש	סה"כ
3.91	95.58
	₪ 51.85

₪ 24.43	תשלום קבוע	
₪ 0.00	תשלום עבור גודל חיבור בKVA (0x0)	
₪ 76.28	סה"כ לתשלום	לא כולל מע"מ





26/01/25 תאריך הפקה:
 22/01/25 תאריך קריאה נוכחית:
 23/12/24 תאריך קריאה קודמת:

שם דייר: מלונות דן - דירה 6162
 שם אתר: בתי אלמוג (ישרוטל, מלונות דן, מלכת שבא)

לקוח/ה נכבד/ה, אנו מתכבדים להגיש את חישוב צריכת החשמל לתקופה 22/01/25 - 23/12/24:

מלונות דן - דירה 6162 - 17 - 18029712(0x0)

סה"כ לתשלום	מחיר לקוט"ש בא"ג	סה"כ צריכה בקוט"ש	קריאה נוכחית	קריאה קודמת	סוג צריכה	סוג תעריף
			22/01/25	23/12/24	פרטי חשבון עבור תאריכים:	
₪ 51.85	54.25	95.58	15,438.83	15,343.25		999

סה"כ לדייר:

שיא ביקוש	סה"כ
3.91	95.58
	₪ 51.85

₪ 24.43	תשלום קבוע	
₪ 0.00	תשלום עבור גודל חיבור בKVA (0x0)	
₪ 76.28	סה"כ לתשלום	לא כולל מע"מ





26/01/25 תאריך הפקה:
 22/01/25 תאריך קריאה נכחית:
 23/12/24 תאריך קריאה קודמת:

שם דייר: מלונות דן - דירה 6171
 שם אתר: בתי אלמוג (ישרוטל, מלונות דן, מלכת שבא)

לקוח/ה נכבד/ה, אנו מתכבדים להגיש את חישוב צריכת החשמל לתקופה 22/01/25 - 23/12/24:

מלונות דן - דירה 6171 - 16 - 18029712(0x0)

סוג תעריף	סוג צריכה	קריאה קודמת	קריאה נכחית	סה"כ צריכה בקוט"ש	מחיר לקוט"ש בא"ג	סה"כ לתשלום
פרטי חשבון עבור תאריכים:		23/12/24	22/01/25			
999		14,553.43	14,714.55	161.13	54.25	87.41 ₪

סה"כ לדייר:

שיא ביקוש	סה"כ
3.92	161.13
	87.41 ₪

24.43 ₪	תשלום קבוע	
0.00 ₪	תשלום עבור גודל חיבור בKVA (0x0)	
111.84 ₪	סה"כ לתשלום	לא כולל מע"מ



26/01/25 תאריך הפקה:
 22/01/25 תאריך קריאה נוכחית:
 23/12/24 תאריך קריאה קודמת:

שם דייר: מלונות דן - דירה 6172
 שם אתר: בתי אלמוג (ישרוטל, מלונות דן, מלכת שבא)

לקוח/ה נכבד/ה, אנו מתכבדים להגיש את חישוב צריכת החשמל לתקופה 22/01/25 - 23/12/24:

מלונות דן - דירה 6172 - 16 - 18029712(0x0)

סה"כ לתשלום	מחיר לקוט"ש בא"ג	סה"כ צריכה בקוט"ש	קריאה נוכחית	קריאה קודמת	סוג צריכה	סוג תעריף
			22/01/25	23/12/24	פרטי חשבון עבור תאריכים:	
₪ 87.41	54.25	161.13	14,714.55	14,553.43		999

סה"כ לדייר:

שיא ביקוש	סה"כ
3.92	161.13
	₪ 87.41

₪ 24.43	תשלום קבוע	
₪ 0.00	תשלום עבור גודל חיבור בKVA (0x0)	
₪ 111.84	סה"כ לתשלום	לא כולל מע"מ



26/01/25 תאריך הפקה:
 22/01/25 תאריך קריאה נוכחית:
 23/12/24 תאריך קריאה קודמת:

שם דייר: מלונות דן - דירה 6211
 שם אתר: בתי אלמוג (ישרוטל, מלונות דן, מלכת שבא)

לקוח/ה נכבד/ה, אנו מתכבדים להגיש את חישוב צריכת החשמל לתקופה 22/01/25 - 23/12/24:

מלונות דן - דירה 6211 - 7 - 00022788(0x0)

סוג תעריף	סוג צריכה	קריאה קודמת	קריאה נוכחית	סה"כ צריכה בקוט"ש	מחיר לקוט"ש בא"ג	סה"כ לתשלום
פרטי חשבון עבור תאריכים:		23/12/24	22/01/25			
999		61,184.42	61,392.15	207.74	54.25	112.70 ₪

סה"כ לדייר:

שיא ביקוש	סה"כ
4.71	207.74
	112.70 ₪

24.43 ₪	תשלום קבוע	
0.00 ₪	תשלום עבור גודל חיבור בKVA (0x0)	
137.13 ₪	סה"כ לתשלום	לא כולל מע"מ





26/01/25 תאריך הפקה:
 22/01/25 תאריך קריאה נוכחית:
 23/12/24 תאריך קריאה קודמת:

שם דייר: מלונות דן - דירה 6212
 שם אתר: בתי אלמוג (ישרוטל, מלונות דן, מלכת שבא)

לקוח/ה נכבד/ה, אנו מתכבדים להגיש את חישוב צריכת החשמל לתקופה 22/01/25 - 23/12/24:

מלונות דן - דירה 6212 - 7 - 00022788(0x0)

סוג תעריף	סוג צריכה	קריאה קודמת	קריאה נוכחית	סה"כ צריכה בקוט"ש	מחיר לקוט"ש בא"ג	סה"כ לתשלום
פרטי חשבון עבור תאריכים:		23/12/24	22/01/25			
999		61,184.42	61,392.15	207.74	54.25	112.70 ₪

סה"כ לדייר:

שיא ביקוש	סה"כ
4.71	207.74
	112.70 ₪

24.43 ₪	תשלום קבוע	
0.00 ₪	תשלום עבור גודל חיבור בKVA (0x0)	
137.13 ₪	סה"כ לתשלום	לא כולל מע"מ





26/01/25 תאריך הפקה:
 22/01/25 תאריך קריאה נוכחית:
 23/12/24 תאריך קריאה קודמת:

שם דייר: מלונות דן - דירה 6221
 שם אתר: בתי אלמוג (ישרוטל, מלונות דן, מלכת שבא)

לקוח/ה נכבד/ה, אנו מתכבדים להגיש את חישוב צריכת החשמל לתקופה 22/01/25 - 23/12/24:

מלונות דן - דירה 6221 - 6 - 00022788(0x0)

סוג תעריף	סוג צריכה	קריאה קודמת	קריאה נוכחית	סה"כ צריכה בקוט"ש	מחיר לקוט"ש בא"ג	סה"כ לתשלום
פרטי חשבון עבור תאריכים:		23/12/24	22/01/25			
999		61,929.99	62,096.00	166.00	54.25	90.06 ₪

סה"כ לדייר:

שיא ביקוש	סה"כ
3.76	166.00
	90.06 ₪

24.43 ₪	תשלום קבוע	
0.00 ₪	תשלום עבור גודל חיבור בKVA (0x0)	
114.49 ₪	סה"כ לתשלום	לא כולל מע"מ





26/01/25 תאריך הפקה:
 22/01/25 תאריך קריאה נוכחית:
 23/12/24 תאריך קריאה קודמת:

שם דייר: מלונות דן - דירה 6222
 שם אתר: בתי אלמוג (ישרוטל, מלונות דן, מלכת שבא)

לקוח/ה נכבד/ה, אנו מתכבדים להגיש את חישוב צריכת החשמל לתקופה 22/01/25 - 23/12/24:

מלונות דן - דירה 6222 - 6 - 00022788(0x0)

סוג תעריף	סוג צריכה	קריאה קודמת	קריאה נוכחית	סה"כ צריכה בקוט"ש	מחיר לקוט"ש בא"ג	סה"כ לתשלום
פרטי חשבון עבור תאריכים:		23/12/24	22/01/25			
999		61,929.99	62,096.00	166.00	54.25	90.06 ₪

סה"כ לדייר:

שיא ביקוש	סה"כ
3.76	166.00
	90.06 ₪

24.43 ₪	תשלום קבוע	
0.00 ₪	תשלום עבור גודל חיבור בKVA (0x0)	
114.49 ₪	סה"כ לתשלום	לא כולל מע"מ





26/01/25 תאריך הפקה:
 22/01/25 תאריך קריאה נוכחית:
 23/12/24 תאריך קריאה קודמת:

שם דייר: מלונות דן - דירה 6231
 שם אתר: בתי אלמוג (ישרוטל, מלונות דן, מלכת שבא)

לקוח/ה נכבד/ה, אנו מתכבדים להגיש את חישוב צריכת החשמל לתקופה 22/01/25 - 23/12/24:

מלונות דן - דירה 6231 - 5 - 00022788(0x0)

סוג תעריף	סוג צריכה	קריאה קודמת	קריאה נוכחית	סה"כ צריכה בקוט"ש	מחיר לקוט"ש בא"ג	סה"כ לתשלום
			22/01/25	23/12/24	פרטי חשבון עבור תאריכים:	
999		69,032.76	69,185.44	152.68	54.25	82.83 ₪

סה"כ לדייר:

שיא ביקוש	סה"כ
4.00	152.68
	82.83 ₪

24.43 ₪	תשלום קבוע	
0.00 ₪	תשלום עבור גודל חיבור בKVA (0x0)	
107.26 ₪	סה"כ לתשלום	לא כולל מע"מ





26/01/25 תאריך הפקה:
 22/01/25 תאריך קריאה נוכחית:
 23/12/24 תאריך קריאה קודמת:

שם דייר: מלונות דן - דירה 6232
 שם אתר: בתי אלמוג (ישרוטל, מלונות דן, מלכת שבא)

לקוח/ה נכבד/ה, אנו מתכבדים להגיש את חישוב צריכת החשמל לתקופה 22/01/25 - 23/12/24:

מלונות דן - דירה 6232 - 5 - 00022788(0x0)

סוג תעריף	סוג צריכה	קריאה קודמת	קריאה נוכחית	סה"כ צריכה בקוט"ש	מחיר לקוט"ש בא"ג	סה"כ לתשלום
פרטי חשבון עבור תאריכים:		23/12/24	22/01/25			
999		69,032.76	69,185.44	152.68	54.25	82.83 ₪

סה"כ לדייר:

שיא ביקוש	סה"כ
4.00	152.68
	82.83 ₪

24.43 ₪	תשלום קבוע	
0.00 ₪	תשלום עבור גודל חיבור בKVA (0x0)	
107.26 ₪	סה"כ לתשלום	לא כולל מע"מ





26/01/25 תאריך הפקה:
 22/01/25 תאריך קריאה נוכחית:
 23/12/24 תאריך קריאה קודמת:

שם דייר: מלונות דן - דירה 6241
 שם אתר: בתי אלמוג (ישרוטל, מלונות דן, מלכת שבא)

לקוח/ה נכבד/ה, אנו מתכבדים להגיש את חישוב צריכת החשמל לתקופה 22/01/25 - 23/12/24:

מלונות דן - דירה 6241 - 4 - 00022788(0x0)

סוג תעריף	סוג צריכה	קריאה קודמת	קריאה נוכחית	סה"כ צריכה בקוט"ש	מחיר לקוט"ש בא"ג	סה"כ לתשלום
פרטי חשבון עבור תאריכים:		23/12/24	22/01/25			
999		54,254.83	54,474.10	219.27	54.25	118.95 ₪

סה"כ לדייר:

שיא ביקוש	סה"כ
4.47	219.27
	118.95 ₪

24.43 ₪	תשלום קבוע	
0.00 ₪	תשלום עבור גודל חיבור בKVA (0x0)	
143.38 ₪	סה"כ לתשלום	לא כולל מע"מ



26/01/25 תאריך הפקה:
 22/01/25 תאריך קריאה נוכחית:
 23/12/24 תאריך קריאה קודמת:

שם דייר: מלונות דן - דירה 6242
שם אתר: בתי אלמוג (ישרוטל, מלונות דן, מלכת שבא)

לקוח/ה נכבד/ה, אנו מתכבדים להגיש את חישוב צריכת החשמל לתקופה 22/01/25 - 23/12/24:

מלונות דן - דירה 6242 - 4 - 00022788(0x0)

סה"כ לתשלום	מחיר לקוט"ש בא"ג	סה"כ צריכה בקוט"ש	קריאה נוכחית	קריאה קודמת	סוג צריכה	סוג תעריף
			22/01/25	23/12/24	פרטי חשבון עבור תאריכים:	
118.95 ₪	54.25	219.27	54,474.10	54,254.83		999

סה"כ לדייר:

שיא ביקוש	סה"כ
4.47	219.27
	118.95 ₪

24.43 ₪	תשלום קבוע	
0.00 ₪	תשלום עבור גודל חיבור בKVA (0x0)	
143.38 ₪	סה"כ לתשלום	לא כולל מע"מ



26/01/25 תאריך הפקה:
 22/01/25 תאריך קריאה נוכחית:
 23/12/24 תאריך קריאה קודמת:

שם דייר: מלונות דן - דירה 6251
 שם אתר: בתי אלמוג (ישרוטל, מלונות דן, מלכת שבא)

לקוח/ה נכבד/ה, אנו מתכבדים להגיש את חישוב צריכת החשמל לתקופה 22/01/25 - 23/12/24:

מלונות דן - דירה 6251 - 3 - 00022788(0x0)

סה"כ לתשלום	מחיר לקוט"ש בא"ג	סה"כ צריכה בקוט"ש	קריאה נוכחית	קריאה קודמת	סוג צריכה	סוג תעריף
			22/01/25	23/12/24	פרטי חשבון עבור תאריכים:	
₪ 54.34	54.25	100.16	53,211.13	53,110.97		999

סה"כ לדייר:

שיא ביקוש	סה"כ
3.28	100.16
	₪ 54.34

₪ 24.43	תשלום קבוע	
₪ 0.00	תשלום עבור גודל חיבור בKVA (0x0)	
₪ 78.77	סה"כ לתשלום	לא כולל מע"מ





26/01/25 תאריך הפקה:
 22/01/25 תאריך קריאה נוכחית:
 23/12/24 תאריך קריאה קודמת:

שם דייר: מלונות דן - דירה 6252
 שם אתר: בתי אלמוג (ישרוטל, מלונות דן, מלכת שבא)

לקוח/ה נכבד/ה, אנו מתכבדים להגיש את חישוב צריכת החשמל לתקופה 22/01/25 - 23/12/24:

מלונות דן - דירה 6252 - 3 - 00022788(0x0)

סוג תעריף	סוג צריכה	קריאה קודמת	קריאה נוכחית	סה"כ צריכה בקוט"ש	מחיר לקוט"ש בא"ג	סה"כ לתשלום
פרטי חשבון עבור תאריכים:		23/12/24	22/01/25			
999		53,110.97	53,211.13	100.16	54.25	54.34 ₪

סה"כ לדייר:

שיא ביקוש	סה"כ
3.28	100.16
	54.34 ₪

24.43 ₪	תשלום קבוע	
0.00 ₪	תשלום עבור גודל חיבור בKVA (0x0)	
78.77 ₪	סה"כ לתשלום	לא כולל מע"מ





26/01/25 תאריך הפקה:
 22/01/25 תאריך קריאה נוכחית:
 23/12/24 תאריך קריאה קודמת:

שם דייר: מלונות דן - דירה 6261
 שם אתר: בתי אלמוג (ישרוטל, מלונות דן, מלכת שבא)

לקוח/ה נכבד/ה, אנו מתכבדים להגיש את חישוב צריכת החשמל לתקופה 22/01/25 - 23/12/24:

מלונות דן - דירה 6261 - 2 - 00022788(0x0)

סה"כ לתשלום	מחיר לקוט"ש בא"ג	סה"כ צריכה בקוט"ש	קריאה נוכחית	קריאה קודמת	סוג צריכה	סוג תעריף
			22/01/25	23/12/24	פרטי חשבון עבור תאריכים:	
103.40 ₪	54.25	190.60	66,221.36	66,030.76		999

סה"כ לדייר:

שיא ביקוש	סה"כ
3.49	190.60
	103.40 ₪

24.43 ₪	תשלום קבוע	
0.00 ₪	תשלום עבור גודל חיבור בKVA (0x0)	
127.83 ₪	סה"כ לתשלום	לא כולל מע"מ





26/01/25 תאריך הפקה:
 22/01/25 תאריך קריאה נוכחית:
 23/12/24 תאריך קריאה קודמת:

שם דייר: מלונות דן - דירה 6262
 שם אתר: בתי אלמוג (ישרוטל, מלונות דן, מלכת שבא)

לקוח/ה נכבד/ה, אנו מתכבדים להגיש את חישוב צריכת החשמל לתקופה 22/01/25 - 23/12/24:

מלונות דן - דירה 6262 - 2 - 00022788(0x0)

סוג תעריף	סוג צריכה	קריאה קודמת	קריאה נוכחית	סה"כ צריכה בקוט"ש	מחיר לקוט"ש בא"ג	סה"כ לתשלום
פרטי חשבון עבור תאריכים:			22/01/25	23/12/24		
999		66,030.76	66,221.36	190.60	54.25	103.40 ₪

סה"כ לדייר:

שיא ביקוש	סה"כ
3.49	190.60
	103.40 ₪

24.43 ₪	תשלום קבוע	
0.00 ₪	תשלום עבור גודל חיבור בKVA (0x0)	
127.83 ₪	סה"כ לתשלום	לא כולל מע"מ





26/01/25 תאריך הפקה:
 22/01/25 תאריך קריאה נוכחית:
 23/12/24 תאריך קריאה קודמת:

שם דייר: מלונות דן - דירה 6271
 שם אתר: בתי אלמוג (ישרוטל, מלונות דן, מלכת שבא)

לקוח/ה נכבד/ה, אנו מתכבדים להגיש את חישוב צריכת החשמל לתקופה 22/01/25 - 23/12/24:

מלונות דן - דירה 6271 - 1 - 00022788(0x0)

סוג תעריף	סוג צריכה	קריאה קודמת	קריאה נוכחית	סה"כ צריכה בקוט"ש	מחיר לקוט"ש בא"ג	סה"כ לתשלום
פרטי חשבון עבור תאריכים:		23/12/24	22/01/25			
999		56,163.55	56,320.52	156.97	54.25	85.16 ₪

סה"כ לדייר:

שיא ביקוש	סה"כ
5.05	156.97
	85.16 ₪

24.43 ₪	תשלום קבוע	
0.00 ₪	תשלום עבור גודל חיבור בKVA (0x0)	
109.59 ₪	סה"כ לתשלום	לא כולל מע"מ





26/01/25 תאריך הפקה:
 22/01/25 תאריך קריאה נוכחית:
 23/12/24 תאריך קריאה קודמת:

שם דייר: מלונות דן - דירה 6272
 שם אתר: בתי אלמוג (ישרוטל, מלונות דן, מלכת שבא)

לקוח/ה נכבד/ה, אנו מתכבדים להגיש את חישוב צריכת החשמל לתקופה 22/01/25 - 23/12/24:

מלונות דן - דירה 6272 - 1 - 00022788(0x0)

סוג תעריף	סוג צריכה	קריאה קודמת	קריאה נוכחית	סה"כ צריכה בקוט"ש	מחיר לקוט"ש בא"ג	סה"כ לתשלום
פרטי חשבון עבור תאריכים:		23/12/24	22/01/25			
999		56,163.55	56,320.52	156.97	54.25	85.16 ₪

סה"כ לדייר:

שיא ביקוש	סה"כ
5.05	156.97
	85.16 ₪

24.43 ₪	תשלום קבוע	
0.00 ₪	תשלום עבור גודל חיבור בKVA (0x0)	
109.59 ₪	סה"כ לתשלום	לא כולל מע"מ



26/01/25 תאריך הפקה:
 22/01/25 תאריך קריאה נוכחית:
 23/12/24 תאריך קריאה קודמת:

שם דייר: מלונות דן - דירה 6311
שם אתר: בתי אלמוג (ישרוטל, מלונות דן, מלכת שבא)

לקוח/ה נכבד/ה, אנו מתכבדים להגיש את חישוב צריכת החשמל לתקופה 22/01/25 - 23/12/24:

מלונות דן - דירה 6311 - 16 - 00022788(0x0)

סוג תעריף	סוג צריכה	קריאה קודמת	קריאה נוכחית	סה"כ צריכה בקוט"ש	מחיר לקוט"ש בא"ג	סה"כ לתשלום
			22/01/25	23/12/24	פרטי חשבון עבור תאריכים:	
999		60,688.62	60,841.63	153.01	54.25	83.01 ₪

סה"כ לדייר:

שיא ביקוש	סה"כ
4.07	153.01
	83.01 ₪

24.43 ₪	תשלום קבוע	
0.00 ₪	תשלום עבור גודל חיבור בKVA (0x0)	
107.44 ₪	סה"כ לתשלום	לא כולל מע"מ



26/01/25 תאריך הפקה:
 22/01/25 תאריך קריאה נוכחית:
 23/12/24 תאריך קריאה קודמת:

שם דייר: מלונות דן - דירה 6312
 שם אתר: בתי אלמוג (ישרוטל, מלונות דן, מלכת שבא)

לקוח/ה נכבד/ה, אנו מתכבדים להגיש את חישוב צריכת החשמל לתקופה 22/01/25 - 23/12/24:

מלונות דן - דירה 6312 - 16 - 00022788(0x0)

סוג תעריף	סוג צריכה	קריאה קודמת	קריאה נוכחית	סה"כ צריכה בקוט"ש	מחיר לקוט"ש בא"ג	סה"כ לתשלום
פרטי חשבון עבור תאריכים:		23/12/24	22/01/25			
999		60,688.62	60,841.63	153.01	54.25	83.01 ₪

סה"כ לדייר:

שיא ביקוש	סה"כ
4.07	153.01
	83.01 ₪

24.43 ₪	תשלום קבוע	
0.00 ₪	תשלום עבור גודל חיבור בKVA (0x0)	
107.44 ₪	סה"כ לתשלום	לא כולל מע"מ





26/01/25 תאריך הפקה:
 22/01/25 תאריך קריאה נוכחית:
 23/12/24 תאריך קריאה קודמת:

שם דייר: מלונות דן - דירה 6321
 שם אתר: בתי אלמוג (ישרוטל, מלונות דן, מלכת שבא)

לקוח/ה נכבד/ה, אנו מתכבדים להגיש את חישוב צריכת החשמל לתקופה 22/01/25 - 23/12/24:

מלונות דן - דירה 6321 - 15 - 00022788(0x0)

סוג תעריף	סוג צריכה	קריאה קודמת	קריאה נוכחית	סה"כ צריכה בקוט"ש	מחיר לקוט"ש בא"ג	סה"כ לתשלום
פרטי חשבון עבור תאריכים:		23/12/24	22/01/25			
999		56,823.03	56,983.83	160.80	54.25	87.23 ₪

סה"כ לדייר:

שיא ביקוש	סה"כ
4.12	160.80
	87.23 ₪

24.43 ₪	תשלום קבוע	
0.00 ₪	תשלום עבור גודל חיבור בKVA (0x0)	
111.66 ₪	סה"כ לתשלום	לא כולל מע"מ





26/01/25 תאריך הפקה:
 22/01/25 תאריך קריאה נוכחית:
 23/12/24 תאריך קריאה קודמת:

שם דייר: מלונות דן - דירה 6322
 שם אתר: בתי אלמוג (ישרוטל, מלונות דן, מלכת שבא)

לקוח/ה נכבד/ה, אנו מתכבדים להגיש את חישוב צריכת החשמל לתקופה 22/01/25 - 23/12/24:

מלונות דן - דירה 6322 - 15 - 00022788(0x0)

סוג תעריף	סוג צריכה	קריאה קודמת	קריאה נוכחית	סה"כ צריכה בקוט"ש	מחיר לקוט"ש בא"ג	סה"כ לתשלום
			22/01/25	23/12/24	פרטי חשבון עבור תאריכים:	
999		56,823.03	56,983.83	160.80	54.25	87.23 ₪

סה"כ לדייר:

שיא ביקוש	סה"כ
4.12	160.80
	87.23 ₪

24.43 ₪	תשלום קבוע	
0.00 ₪	תשלום עבור גודל חיבור בKVA (0x0)	
111.66 ₪	סה"כ לתשלום	לא כולל מע"מ





26/01/25 תאריך הפקה:
 22/01/25 תאריך קריאה נוכחית:
 23/12/24 תאריך קריאה קודמת:

שם דייר: מלונות דן - דירה 6331
 שם אתר: בתי אלמוג (ישרוטל, מלונות דן, מלכת שבא)

לקוח/ה נכבד/ה, אנו מתכבדים להגיש את חישוב צריכת החשמל לתקופה 22/01/25 - 23/12/24:

מלונות דן - דירה 4172 - 14 - 00022788(0x0)

סוג תעריף	סוג צריכה	קריאה קודמת	קריאה נוכחית	סה"כ צריכה בקוט"ש	מחיר לקוט"ש בא"ג	סה"כ לתשלום
פרטי חשבון עבור תאריכים:		23/12/24	22/01/25			
999		68,102.39	68,424.76	322.36	54.25	174.88 ₪

סה"כ לדייר:

שיא ביקוש	סה"כ
5.05	322.36
	174.88 ₪

24.43 ₪	תשלום קבוע	
0.00 ₪	תשלום עבור גודל חיבור בKVA (0x0)	
199.31 ₪	סה"כ לתשלום	לא כולל מע"מ





26/01/25 תאריך הפקה:
 22/01/25 תאריך קריאה נוכחית:
 23/12/24 תאריך קריאה קודמת:

שם דייר: מלונות דן - דירה 6332
 שם אתר: בתי אלמוג (ישרוטל, מלונות דן, מלכת שבא)

לקוח/ה נכבד/ה, אנו מתכבדים להגיש את חישוב צריכת החשמל לתקופה 22/01/25 - 23/12/24:

מלונות דן - דירה 6332 - 14 - 00022788(0x0)

סה"כ לתשלום	מחיר לקוט"ש בא"ג	סה"כ צריכה בקוט"ש	קריאה נוכחית	קריאה קודמת	סוג צריכה	סוג תעריף
			22/01/25	23/12/24	פרטי חשבון עבור תאריכים:	
174.88 ₪	54.25	322.36	68,424.76	68,102.39		999

סה"כ לדייר:

שיא ביקוש	סה"כ
5.05	322.36
	174.88 ₪

24.43 ₪	תשלום קבוע	
0.00 ₪	תשלום עבור גודל חיבור בKVA (0x0)	
199.31 ₪	סה"כ לתשלום	לא כולל מע"מ





26/01/25 תאריך הפקה:
 22/01/25 תאריך קריאה נוכחית:
 23/12/24 תאריך קריאה קודמת:

שם דייר: מלונות דן - דירה 6341
 שם אתר: בתי אלמוג (ישרוטל, מלונות דן, מלכת שבא)

לקוח/ה נכבד/ה, אנו מתכבדים להגיש את חישוב צריכת החשמל לתקופה 22/01/25 - 23/12/24:

מלונות דן - דירה 6341 - 13 - 00022788(0x0)

סוג תעריף	סוג צריכה	קריאה קודמת	קריאה נוכחית	סה"כ צריכה בקוט"ש	מחיר לקוט"ש בא"ג	סה"כ לתשלום
פרטי חשבון עבור תאריכים:		23/12/24	22/01/25			
999		51,549.57	51,736.69	187.12	54.25	101.51 ₪

סה"כ לדייר:

שיא ביקוש	סה"כ
4.59	187.12
	101.51 ₪

24.43 ₪	תשלום קבוע	
0.00 ₪	תשלום עבור גודל חיבור בKVA (0x0)	
125.94 ₪	סה"כ לתשלום	לא כולל מע"מ





26/01/25 תאריך הפקה:
 22/01/25 תאריך קריאה נוכחית:
 23/12/24 תאריך קריאה קודמת:

שם דייר: מלונות דן - דירה 6342
 שם אתר: בתי אלמוג (ישרוטל, מלונות דן, מלכת שבא)

לקוח/ה נכבד/ה, אנו מתכבדים להגיש את חישוב צריכת החשמל לתקופה 22/01/25 - 23/12/24:

מלונות דן - דירה 6342 - 13 - 00022788(0x0)

סוג תעריף	סוג צריכה	קריאה קודמת	קריאה נוכחית	סה"כ צריכה בקוט"ש	מחיר לקוט"ש בא"ג	סה"כ לתשלום
פרטי חשבון עבור תאריכים:		23/12/24	22/01/25			
999		51,549.57	51,736.69	187.12	54.25	101.51 ₪

סה"כ לדייר:

שיא ביקוש	סה"כ
4.59	187.12
	101.51 ₪

24.43 ₪	תשלום קבוע	
0.00 ₪	תשלום עבור גודל חיבור בKVA (0x0)	
125.94 ₪	סה"כ לתשלום	לא כולל מע"מ





26/01/25 תאריך הפקה:
 22/01/25 תאריך קריאה נוכחית:
 23/12/24 תאריך קריאה קודמת:

שם דייר: מלונות דן - דירה 6351
 שם אתר: בתי אלמוג (ישרוטל, מלונות דן, מלכת שבא)

לקוח/ה נכבד/ה, אנו מתכבדים להגיש את חישוב צריכת החשמל לתקופה 22/01/25 - 23/12/24:

מלונות דן - דירה 6351 - 12 - 00022788(0x0)

סה"כ לתשלום	מחיר לקוט"ש בא"ג	סה"כ צריכה בקוט"ש	קריאה נוכחית	קריאה קודמת	סוג צריכה	סוג תעריף
			22/01/25	23/12/24	פרטי חשבון עבור תאריכים:	
112.28 ₪	54.25	206.97	75,734.99	75,528.03		999

סה"כ לדייר:

שיא ביקוש	סה"כ
4.11	206.97
	112.28 ₪

24.43 ₪	תשלום קבוע	
0.00 ₪	תשלום עבור גודל חיבור בKVA (0x0)	
136.71 ₪	סה"כ לתשלום	לא כולל מע"מ





26/01/25 תאריך הפקה:
 22/01/25 תאריך קריאה נוכחית:
 23/12/24 תאריך קריאה קודמת:

שם דייר: מלונות דן - דירה 6352
 שם אתר: בתי אלמוג (ישרוטל, מלונות דן, מלכת שבא)

לקוח/ה נכבד/ה, אנו מתכבדים להגיש את חישוב צריכת החשמל לתקופה 22/01/25 - 23/12/24:

מלונות דן - דירה 6352 - 12 - 00022788(0x0)

סה"כ לתשלום	מחיר לקוט"ש בא"ג	סה"כ צריכה בקוט"ש	קריאה נוכחית	קריאה קודמת	סוג צריכה	סוג תעריף
			22/01/25	23/12/24	פרטי חשבון עבור תאריכים:	
112.28 ₪	54.25	206.97	75,734.99	75,528.03		999

סה"כ לדייר:

שיא ביקוש	סה"כ
4.11	206.97
	112.28 ₪

24.43 ₪	תשלום קבוע	
0.00 ₪	תשלום עבור גודל חיבור בKVA (0x0)	
136.71 ₪	סה"כ לתשלום	לא כולל מע"מ



26/01/25 תאריך הפקה:
 22/01/25 תאריך קריאה נוכחית:
 23/12/24 תאריך קריאה קודמת:

שם דייר: מלונות דן - דירה 6361
 שם אתר: בתי אלמוג (ישרוטל, מלונות דן, מלכת שבא)

לקוח/ה נכבד/ה, אנו מתכבדים להגיש את חישוב צריכת החשמל לתקופה 22/01/25 - 23/12/24:

מלונות דן - דירה 6361 - 11 - 00022788(0x0)

סוג תעריף	סוג צריכה	קריאה קודמת	קריאה נוכחית	סה"כ צריכה בקוט"ש	מחיר לקוט"ש בא"ג	סה"כ לתשלום
פרטי חשבון עבור תאריכים:		23/12/24	22/01/25			
999		53,142.65	53,355.37	212.72	54.25	115.40 ₪

סה"כ לדייר:

שיא ביקוש	סה"כ
4.21	212.72
	115.40 ₪

24.43 ₪	תשלום קבוע	
0.00 ₪	תשלום עבור גודל חיבור בKVA (0x0)	
139.83 ₪	סה"כ לתשלום	לא כולל מע"מ



26/01/25 תאריך הפקה:
 22/01/25 תאריך קריאה נוכחית:
 23/12/24 תאריך קריאה קודמת:

שם דייר: מלונות דן - דירה 6362
 שם אתר: בתי אלמוג (ישרוטל, מלונות דן, מלכת שבא)

לקוח/ה נכבד/ה, אנו מתכבדים להגיש את חישוב צריכת החשמל לתקופה 22/01/25 - 23/12/24:

מלונות דן - דירה 6362 - 11 - 00022788(0x0)

סוג תעריף	סוג צריכה	קריאה קודמת	קריאה נוכחית	סה"כ צריכה בקוט"ש	מחיר לקוט"ש בא"ג	סה"כ לתשלום
פרטי חשבון עבור תאריכים:		23/12/24	22/01/25			
999		53,142.65	53,355.37	212.72	54.25	115.40 ₪

סה"כ לדייר:

שיא ביקוש	סה"כ
4.21	212.72
	115.40 ₪

24.43 ₪	תשלום קבוע	
0.00 ₪	תשלום עבור גודל חיבור בKVA (0x0)	
139.83 ₪	סה"כ לתשלום	לא כולל מע"מ



26/01/25 תאריך הפקה:
 22/01/25 תאריך קריאה נוכחית:
 23/12/24 תאריך קריאה קודמת:

שם דייר: מלונות דן - דירה 6371
 שם אתר: בתי אלמוג (ישרוטל, מלונות דן, מלכת שבא)

לקוח/ה נכבד/ה, אנו מתכבדים להגיש את חישוב צריכת החשמל לתקופה 22/01/25 - 23/12/24:

מלונות דן - דירה 6371 - 10 - 00022788(0x0)

סוג תעריף	סוג צריכה	קריאה קודמת	קריאה נוכחית	סה"כ צריכה בקוט"ש	מחיר לקוט"ש בא"ג	סה"כ לתשלום
פרטי חשבון עבור תאריכים:		23/12/24	22/01/25			
999		57,598.96	57,924.82	325.86	54.25	176.78 ₪

סה"כ לדייר:

שיא ביקוש	סה"כ
4.08	325.86
	176.78 ₪

24.43 ₪	תשלום קבוע	
0.00 ₪	תשלום עבור גודל חיבור בKVA (0x0)	
201.21 ₪	סה"כ לתשלום	לא כולל מע"מ

26/01/25 תאריך הפקה:
 22/01/25 תאריך קריאה נוכחית:
 23/12/24 תאריך קריאה קודמת:

שם דייר: מלונות דן - דירה 6372
שם אתר: בתי אלמוג (ישרוטל, מלונות דן, מלכת שבא)

לקוח/ה נכבד/ה, אנו מתכבדים להגיש את חישוב צריכת החשמל לתקופה 22/01/25 - 23/12/24:

מלונות דן - דירה 6372 - 10 - 00022788(0x0)

סוג תעריף	סוג צריכה	קריאה קודמת	קריאה נוכחית	סה"כ צריכה בקוט"ש	מחיר לקוט"ש בא"ג	סה"כ לתשלום
פרטי חשבון עבור תאריכים:		23/12/24	22/01/25			
999		57,598.96	57,924.82	325.86	54.25	176.78 ₪

סה"כ לדייר:

שיא ביקוש	סה"כ
4.08	325.86
	176.78 ₪

24.43 ₪	תשלום קבוע	
0.00 ₪	תשלום עבור גודל חיבור בKVA (0x0)	
201.21 ₪	סה"כ לתשלום	לא כולל מע"מ



26/01/25 תאריך הפקה:
 22/01/25 תאריך קריאה נוכחית:
 23/12/24 תאריך קריאה קודמת:

שם דייר: מלונות דן - דירה 6411
 שם אתר: בתי אלמוג (ישרוטל, מלונות דן, מלכת שבא)

לקוח/ה נכבד/ה, אנו מתכבדים להגיש את חישוב צריכת החשמל לתקופה 22/01/25 - 23/12/24:

מלונות דן - דירה 6411 - 24 - 00022788(0x0)

סה"כ לתשלום	מחיר לקוט"ש בא"ג	סה"כ צריכה בקוט"ש	קריאה נוכחית	קריאה קודמת	סוג צריכה	סוג תעריף
			22/01/25	23/12/24	פרטי חשבון עבור תאריכים:	
₪ 38.80	54.25	71.52	54,179.39	54,107.87		999

סה"כ לדייר:

שיא ביקוש	סה"כ
2.79	71.52
	₪ 38.80

₪ 24.43	תשלום קבוע	
₪ 0.00	תשלום עבור גודל חיבור בKVA (0x0)	
₪ 63.23	סה"כ לתשלום	לא כולל מע"מ





26/01/25 תאריך הפקה:
 22/01/25 תאריך קריאה נוכחית:
 23/12/24 תאריך קריאה קודמת:

שם דייר: מלונות דן - דירה 6412
 שם אתר: בתי אלמוג (ישרוטל, מלונות דן, מלכת שבא)

לקוח/ה נכבד/ה, אנו מתכבדים להגיש את חישוב צריכת החשמל לתקופה 22/01/25 - 23/12/24:

מלונות דן - דירה 6412 - 24 - 00022788(0x0)

סוג תעריף	סוג צריכה	קריאה קודמת	קריאה נוכחית	סה"כ צריכה בקוט"ש	מחיר לקוט"ש בא"ג	סה"כ לתשלום
פרטי חשבון עבור תאריכים:		23/12/24	22/01/25			
999		54,107.87	54,179.39	71.52	54.25	38.80 ₪

סה"כ לדייר:

שיא ביקוש	סה"כ
2.79	71.52
	38.80 ₪

24.43 ₪	תשלום קבוע	
0.00 ₪	תשלום עבור גודל חיבור בKVA (0x0)	
63.23 ₪	סה"כ לתשלום	לא כולל מע"מ





26/01/25 תאריך הפקה:
 22/01/25 תאריך קריאה נוכחית:
 23/12/24 תאריך קריאה קודמת:

שם דייר: מלונות דן - דירה 6421
 שם אתר: בתי אלמוג (ישרוטל, מלונות דן, מלכת שבא)

לקוח/ה נכבד/ה, אנו מתכבדים להגיש את חישוב צריכת החשמל לתקופה 22/01/25 - 23/12/24:

מלונות דן - דירה 6421 - 23 - 00022788(0x0)

סוג תעריף	סוג צריכה	קריאה קודמת	קריאה נוכחית	סה"כ צריכה בקוט"ש	מחיר לקוט"ש בא"ג	סה"כ לתשלום
פרטי חשבון עבור תאריכים:		23/12/24	22/01/25			
999		56,895.01	56,980.88	85.87	54.25	46.58 ₪

סה"כ לדייר:

שיא ביקוש	סה"כ
3.57	85.87
	46.58 ₪

24.43 ₪	תשלום קבוע	
0.00 ₪	תשלום עבור גודל חיבור בKVA (0x0)	
71.01 ₪	סה"כ לתשלום	לא כולל מע"מ





26/01/25 תאריך הפקה:
 22/01/25 תאריך קריאה נוכחית:
 23/12/24 תאריך קריאה קודמת:

שם דייר: מלונות דן - דירה 6422
 שם אתר: בתי אלמוג (ישרוטל, מלונות דן, מלכת שבא)

לקוח/ה נכבד/ה, אנו מתכבדים להגיש את חישוב צריכת החשמל לתקופה 22/01/25 - 23/12/24:

מלונות דן - דירה 6411 - 23 - 00022788(0x0)

סוג תעריף	סוג צריכה	קריאה קודמת	קריאה נוכחית	סה"כ צריכה בקוט"ש	מחיר לקוט"ש בא"ג	סה"כ לתשלום
פרטי חשבון עבור תאריכים:		23/12/24	22/01/25			
999		56,895.01	56,980.88	85.87	54.25	46.58 ₪

סה"כ לדייר:

שיא ביקוש	סה"כ
3.57	85.87
	46.58 ₪

24.43 ₪	תשלום קבוע	
0.00 ₪	תשלום עבור גודל חיבור בKVA (0x0)	
71.01 ₪	סה"כ לתשלום	לא כולל מע"מ





26/01/25 תאריך הפקה:
 22/01/25 תאריך קריאה נוכחית:
 23/12/24 תאריך קריאה קודמת:

שם דייר: מלונות דן - דירה 6431
 שם אתר: בתי אלמוג (ישרוטל, מלונות דן, מלכת שבא)

לקוח/ה נכבד/ה, אנו מתכבדים להגיש את חישוב צריכת החשמל לתקופה 22/01/25 - 23/12/24:

מלונות דן - דירה 6431 - 22 - 00022788(0x0)

סוג תעריף	סוג צריכה	קריאה קודמת	קריאה נוכחית	סה"כ צריכה בקוט"ש	מחיר לקוט"ש בא"ג	סה"כ לתשלום
פרטי חשבון עבור תאריכים:		23/12/24	22/01/25			
999		57,084.65	57,225.51	140.86	54.25	76.42 ₪

סה"כ לדייר:

שיא ביקוש	סה"כ
4.08	140.86
	76.42 ₪

24.43 ₪	תשלום קבוע	
0.00 ₪	תשלום עבור גודל חיבור בKVA (0x0)	
100.85 ₪	סה"כ לתשלום	לא כולל מע"מ





26/01/25 תאריך הפקה:
 22/01/25 תאריך קריאה נוכחית:
 23/12/24 תאריך קריאה קודמת:

שם דייר: מלונות דן - דירה 6432
 שם אתר: בתי אלמוג (ישרוטל, מלונות דן, מלכת שבא)

לקוח/ה נכבד/ה, אנו מתכבדים להגיש את חישוב צריכת החשמל לתקופה 22/01/25 - 23/12/24:

מלונות דן - דירה 6432 - 22 - 00022788(0x0)

סה"כ לתשלום	מחיר לקוט"ש בא"ג	סה"כ צריכה בקוט"ש	קריאה נוכחית	קריאה קודמת	סוג צריכה	סוג תעריף
			22/01/25	23/12/24	פרטי חשבון עבור תאריכים:	
₪ 76.42	54.25	140.86	57,225.51	57,084.65		999

סה"כ לדייר:

שיא ביקוש	סה"כ
4.08	140.86
	₪ 76.42

₪ 24.43	תשלום קבוע	
₪ 0.00	תשלום עבור גודל חיבור בKVA (0x0)	
₪ 100.85	סה"כ לתשלום	לא כולל מע"מ





26/01/25 תאריך הפקה:
 22/01/25 תאריך קריאה נוכחית:
 23/12/24 תאריך קריאה קודמת:

שם דייר: מלונות דן - דירה 6441
 שם אתר: בתי אלמוג (ישרוטל, מלונות דן, מלכת שבא)

לקוח/ה נכבד/ה, אנו מתכבדים להגיש את חישוב צריכת החשמל לתקופה 22/01/25 - 23/12/24:

מלונות דן - דירה 6441 - 21 - 00022788(0x0)

סוג תעריף	סוג צריכה	קריאה קודמת	קריאה נוכחית	סה"כ צריכה בקוט"ש	מחיר לקוט"ש בא"ג	סה"כ לתשלום
פרטי חשבון עבור תאריכים:		23/12/24	22/01/25			
999		62,539.26	62,767.72	228.46	54.25	123.94 ₪

סה"כ לדייר:

שיא ביקוש	סה"כ
4.34	228.46
	123.94 ₪

24.43 ₪	תשלום קבוע	
0.00 ₪	תשלום עבור גודל חיבור בKVA (0x0)	
148.37 ₪	סה"כ לתשלום	לא כולל מע"מ



26/01/25 תאריך הפקה:
 22/01/25 תאריך קריאה נוכחית:
 23/12/24 תאריך קריאה קודמת:

שם דייר: מלונות דן - דירה 6442
 שם אתר: בתי אלמוג (ישרוטל, מלונות דן, מלכת שבא)

לקוח/ה נכבד/ה, אנו מתכבדים להגיש את חישוב צריכת החשמל לתקופה 22/01/25 - 23/12/24:

מלונות דן - דירה 6422 - 21 - 00022788(0x0)

סוג תעריף	סוג צריכה	קריאה קודמת	קריאה נוכחית	סה"כ צריכה בקוט"ש	מחיר לקוט"ש בא"ג	סה"כ לתשלום
פרטי חשבון עבור תאריכים:		23/12/24	22/01/25			
999		62,539.26	62,767.72	228.46	54.25	123.94 ₪

סה"כ לדייר:

שיא ביקוש	סה"כ
4.34	228.46
	123.94 ₪

24.43 ₪	תשלום קבוע	
0.00 ₪	תשלום עבור גודל חיבור בKVA (0x0)	
148.37 ₪	סה"כ לתשלום	לא כולל מע"מ



26/01/25 תאריך הפקה:
 22/01/25 תאריך קריאה נוכחית:
 23/12/24 תאריך קריאה קודמת:

שם דייר: מלונות דן - דירה 6451
 שם אתר: בתי אלמוג (ישרוטל, מלונות דן, מלכת שבא)

לקוח/ה נכבד/ה, אנו מתכבדים להגיש את חישוב צריכת החשמל לתקופה 22/01/25 - 23/12/24:

מלונות דן - דירה 6451 - 20 - 00022788(0x0)

סוג תעריף	סוג צריכה	קריאה קודמת	קריאה נוכחית	סה"כ צריכה בקוט"ש	מחיר לקוט"ש בא"ג	סה"כ לתשלום
פרטי חשבון עבור תאריכים:		23/12/24	22/01/25			
999		61,909.10	62,174.34	265.23	54.25	143.89 ₪

סה"כ לדייר:

שיא ביקוש	סה"כ
4.58	265.23
	143.89 ₪

24.43 ₪	תשלום קבוע	
0.00 ₪	תשלום עבור גודל חיבור בKVA (0x0)	
168.32 ₪	סה"כ לתשלום	לא כולל מע"מ





26/01/25 תאריך הפקה:
 22/01/25 תאריך קריאה נוכחית:
 23/12/24 תאריך קריאה קודמת:

שם דייר: מלונות דן - דירה 6452
 שם אתר: בתי אלמוג (ישרוטל, מלונות דן, מלכת שבא)

לקוח/ה נכבד/ה, אנו מתכבדים להגיש את חישוב צריכת החשמל לתקופה 22/01/25 - 23/12/24:

מלונות דן - דירה 6452 - 20 - 00022788(0x0)

סוג תעריף	סוג צריכה	קריאה קודמת	קריאה נוכחית	סה"כ צריכה בקוט"ש	מחיר לקוט"ש בא"ג	סה"כ לתשלום
פרטי חשבון עבור תאריכים:		23/12/24	22/01/25			
999		61,909.10	62,174.34	265.23	54.25	143.89 ₪

סה"כ לדייר:

שיא ביקוש	סה"כ
4.58	265.23
	143.89 ₪

24.43 ₪	תשלום קבוע	
0.00 ₪	תשלום עבור גודל חיבור בKVA (0x0)	
168.32 ₪	סה"כ לתשלום	לא כולל מע"מ





26/01/25 תאריך הפקה:
 22/01/25 תאריך קריאה נוכחית:
 23/12/24 תאריך קריאה קודמת:

שם דייר: מלונות דן - דירה 6461
 שם אתר: בתי אלמוג (ישרוטל, מלונות דן, מלכת שבא)

לקוח/ה נכבד/ה, אנו מתכבדים להגיש את חישוב צריכת החשמל לתקופה 22/01/25 - 23/12/24:

מלונות דן - דירה 6461 - 19 - 00022788(0x0)

סוג תעריף	סוג צריכה	קריאה קודמת	קריאה נוכחית	סה"כ צריכה בקוט"ש	מחיר לקוט"ש בא"ג	סה"כ לתשלום
פרטי חשבון עבור תאריכים:		23/12/24	22/01/25			
999		47,198.56	47,357.90	159.34	54.25	86.44 ₪

סה"כ לדייר:

שיא ביקוש	סה"כ
4.84	159.34
	86.44 ₪

24.43 ₪	תשלום קבוע	
0.00 ₪	תשלום עבור גודל חיבור בKVA (0x0)	
110.87 ₪	סה"כ לתשלום	לא כולל מע"מ





26/01/25 תאריך הפקה:
 22/01/25 תאריך קריאה נכחית:
 23/12/24 תאריך קריאה קודמת:

שם דייר: מלונות דן - דירה 6462
 שם אתר: בתי אלמוג (ישרוטל, מלונות דן, מלכת שבא)

לקוח/ה נכבד/ה, אנו מתכבדים להגיש את חישוב צריכת החשמל לתקופה 22/01/25 - 23/12/24:

מלונות דן - דירה 6462 - 19 - 00022788(0x0)

סוג תעריף	סוג צריכה	קריאה קודמת	קריאה נכחית	סה"כ צריכה בקוט"ש	מחיר לקוט"ש בא"ג	סה"כ לתשלום
פרטי חשבון עבור תאריכים:		23/12/24	22/01/25			
999		47,198.56	47,357.90	159.34	54.25	86.44 ₪

סה"כ לדייר:

שיא ביקוש	סה"כ
4.84	159.34
	86.44 ₪

24.43 ₪	תשלום קבוע	
0.00 ₪	תשלום עבור גודל חיבור בKVA (0x0)	
110.87 ₪	סה"כ לתשלום	לא כולל מע"מ





26/01/25 תאריך הפקה:
 22/01/25 תאריך קריאה נוכחית:
 23/12/24 תאריך קריאה קודמת:

שם דייר: מלונות דן - דירה 6471
 שם אתר: בתי אלמוג (ישרוטל, מלונות דן, מלכת שבא)

לקוח/ה נכבד/ה, אנו מתכבדים להגיש את חישוב צריכת החשמל לתקופה 22/01/25 - 23/12/24:

מלונות דן - דירה 6471 - 18 - 00022788(0x0)

סה"כ לתשלום	מחיר לקוט"ש בא"ג	סה"כ צריכה בקוט"ש	קריאה נוכחית	קריאה קודמת	סוג צריכה	סוג תעריף
			22/01/25	23/12/24	פרטי חשבון עבור תאריכים:	
72.53 ₪	54.25	133.70	57,665.57	57,531.88		999

סה"כ לדייר:

שיא ביקוש	סה"כ
3.10	133.70
	72.53 ₪

24.43 ₪	תשלום קבוע	
0.00 ₪	תשלום עבור גודל חיבור בKVA (0x0)	
96.96 ₪	סה"כ לתשלום	לא כולל מע"מ





26/01/25 תאריך הפקה:
 22/01/25 תאריך קריאה נוכחית:
 23/12/24 תאריך קריאה קודמת:

שם דייר: מלונות דן - דירה 6472
 שם אתר: בתי אלמוג (ישרוטל, מלונות דן, מלכת שבא)

לקוח/ה נכבד/ה, אנו מתכבדים להגיש את חישוב צריכת החשמל לתקופה 22/01/25 - 23/12/24:

מלונות דן - דירה 6472 - 18 - 00022788(0x0)

סוג תעריף	סוג צריכה	קריאה קודמת	קריאה נוכחית	סה"כ צריכה בקוט"ש	מחיר לקוט"ש בא"ג	סה"כ לתשלום
פרטי חשבון עבור תאריכים:		23/12/24	22/01/25			
999		57,531.88	57,665.57	133.70	54.25	72.53 ₪

סה"כ לדייר:

שיא ביקוש	סה"כ
3.10	133.70
	72.53 ₪

24.43 ₪	תשלום קבוע	
0.00 ₪	תשלום עבור גודל חיבור בKVA (0x0)	
96.96 ₪	סה"כ לתשלום	לא כולל מע"מ





26/01/25 תאריך הפקה:
 22/01/25 תאריך קריאה נוכחית:
 23/12/24 תאריך קריאה קודמת:

שם דייר: מלונות דן - דירה 6511
 שם אתר: בתי אלמוג (ישרוטל, מלונות דן, מלכת שבא)

לקוח/ה נכבד/ה, אנו מתכבדים להגיש את חישוב צריכת החשמל לתקופה 22/01/25 - 23/12/24:

מלונות דן - דירה 6511 - 7 - 00022538(0x0)

סוג תעריף	סוג צריכה	קריאה קודמת	קריאה נוכחית	סה"כ צריכה בקוט"ש	מחיר לקוט"ש בא"ג	סה"כ לתשלום
פרטי חשבון עבור תאריכים:		23/12/24	22/01/25			
999		59,285.60	59,585.53	299.93	54.25	162.71 ₪

סה"כ לדייר:

שיא ביקוש	סה"כ
4.26	299.93
	162.71 ₪

24.43 ₪	תשלום קבוע	
0.00 ₪	תשלום עבור גודל חיבור בKVA (0x0)	
187.14 ₪	סה"כ לתשלום	לא כולל מע"מ





26/01/25 תאריך הפקה:
 22/01/25 תאריך קריאה נוכחית:
 23/12/24 תאריך קריאה קודמת:

שם דייר: מלונות דן - דירה 6512
 שם אתר: בתי אלמוג (ישרוטל, מלונות דן, מלכת שבא)

לקוח/ה נכבד/ה, אנו מתכבדים להגיש את חישוב צריכת החשמל לתקופה 22/01/25 - 23/12/24:

מלונות דן - דירה 6512 - 7 - 00022538(0x0)

סוג תעריף	סוג צריכה	קריאה קודמת	קריאה נוכחית	סה"כ צריכה בקוט"ש	מחיר לקוט"ש בא"ג	סה"כ לתשלום
פרטי חשבון עבור תאריכים:		23/12/24	22/01/25			
999		59,285.60	59,585.53	299.93	54.25	162.71 ₪

סה"כ לדייר:

שיא ביקוש	סה"כ
4.26	299.93
	162.71 ₪

24.43 ₪	תשלום קבוע	
0.00 ₪	תשלום עבור גודל חיבור בKVA (0x0)	
187.14 ₪	סה"כ לתשלום	לא כולל מע"מ





26/01/25 תאריך הפקה:
 22/01/25 תאריך קריאה נוכחית:
 23/12/24 תאריך קריאה קודמת:

שם דייר: מלונות דן - דירה 6521
 שם אתר: בתי אלמוג (ישרוטל, מלונות דן, מלכת שבא)

לקוח/ה נכבד/ה, אנו מתכבדים להגיש את חישוב צריכת החשמל לתקופה 22/01/25 - 23/12/24:

מלונות דן - דירה 6521 - 6 - 00022538(0x0)

סוג תעריף	סוג צריכה	קריאה קודמת	קריאה נוכחית	סה"כ צריכה בקוט"ש	מחיר לקוט"ש בא"ג	סה"כ לתשלום
פרטי חשבון עבור תאריכים:		23/12/24	22/01/25			
999		65,280.80	65,416.49	135.69	54.25	73.61 ₪

סה"כ לדייר:

שיא ביקוש	סה"כ
4.23	135.69
	73.61 ₪

24.43 ₪	תשלום קבוע	
0.00 ₪	תשלום עבור גודל חיבור בKVA (0x0)	
98.04 ₪	סה"כ לתשלום	לא כולל מע"מ





26/01/25 תאריך הפקה:
 22/01/25 תאריך קריאה נוכחית:
 23/12/24 תאריך קריאה קודמת:

שם דייר: מלונות דן - דירה 6522
 שם אתר: בתי אלמוג (ישרוטל, מלונות דן, מלכת שבא)

לקוח/ה נכבד/ה, אנו מתכבדים להגיש את חישוב צריכת החשמל לתקופה 22/01/25 - 23/12/24:

מלונות דן - דירה 6522 - 6 - 00022538(0x0)

סוג תעריף	סוג צריכה	קריאה קודמת	קריאה נוכחית	סה"כ צריכה בקוט"ש	מחיר לקוט"ש בא"ג	סה"כ לתשלום
פרטי חשבון עבור תאריכים:						
999		23/12/24	22/01/25	135.69	54.25	73.61 ₪

סה"כ לדייר:

שיא ביקוש	סה"כ
4.23	135.69
	73.61 ₪

24.43 ₪	תשלום קבוע	
0.00 ₪	תשלום עבור גודל חיבור בKVA (0x0)	
98.04 ₪	סה"כ לתשלום	לא כולל מע"מ





26/01/25 תאריך הפקה:
 22/01/25 תאריך קריאה נוכחית:
 23/12/24 תאריך קריאה קודמת:

שם דייר: מלונות דן - דירה 6531
 שם אתר: בתי אלמוג (ישרוטל, מלונות דן, מלכת שבא)

לקוח/ה נכבד/ה, אנו מתכבדים להגיש את חישוב צריכת החשמל לתקופה 22/01/25 - 23/12/24:

מלונות דן - דירה 6531 - 5 - 00022538(0x0)

סוג תעריף	סוג צריכה	קריאה קודמת	קריאה נוכחית	סה"כ צריכה בקוט"ש	מחיר לקוט"ש בא"ג	סה"כ לתשלום
פרטי חשבון עבור תאריכים:		23/12/24	22/01/25			
999		55,527.60	55,710.48	182.87	54.25	99.21 ₪

סה"כ לדייר:

שיא ביקוש	סה"כ
3.83	182.87
	99.21 ₪

24.43 ₪	תשלום קבוע	
0.00 ₪	תשלום עבור גודל חיבור בKVA (0x0)	
123.64 ₪	סה"כ לתשלום	לא כולל מע"מ





26/01/25 תאריך הפקה:
 22/01/25 תאריך קריאה נוכחית:
 23/12/24 תאריך קריאה קודמת:

שם דייר: מלונות דן - דירה 6532
 שם אתר: בתי אלמוג (ישרוטל, מלונות דן, מלכת שבא)

לקוח/ה נכבד/ה, אנו מתכבדים להגיש את חישוב צריכת החשמל לתקופה 22/01/25 - 23/12/24:

מלונות דן - דירה 6532 - 5 - 00022538(0x0)

סוג תעריף	סוג צריכה	קריאה קודמת	קריאה נוכחית	סה"כ צריכה בקוט"ש	מחיר לקוט"ש בא"ג	סה"כ לתשלום
פרטי חשבון עבור תאריכים:		23/12/24	22/01/25			
999		55,527.60	55,710.48	182.87	54.25	99.21 ₪

סה"כ לדייר:

שיא ביקוש	סה"כ
3.83	182.87
	99.21 ₪

24.43 ₪	תשלום קבוע	
0.00 ₪	תשלום עבור גודל חיבור בKVA (0x0)	
123.64 ₪	סה"כ לתשלום	לא כולל מע"מ





26/01/25 תאריך הפקה:
 22/01/25 תאריך קריאה נכחית:
 23/12/24 תאריך קריאה קודמת:

שם דייר: מלונות דן - דירה 6541
 שם אתר: בתי אלמוג (ישרוטל, מלונות דן, מלכת שבא)

לקוח/ה נכבד/ה, אנו מתכבדים להגיש את חישוב צריכת החשמל לתקופה 22/01/25 - 23/12/24:

מלונות דן - דירה 6541 - 4 - 00022538(0x0)

סה"כ לתשלום	מחיר לקוט"ש בא"ג	סה"כ צריכה בקוט"ש	קריאה נכחית	קריאה קודמת	סוג צריכה	סוג תעריף
			22/01/25	23/12/24	פרטי חשבון עבור תאריכים:	
104.24 ₪	54.25	192.15	64,387.47	64,195.32		999

סה"כ לדייר:

שיא ביקוש	סה"כ
3.90	192.15
	104.24 ₪

24.43 ₪	תשלום קבוע	
0.00 ₪	תשלום עבור גודל חיבור בKVA (0x0)	
128.67 ₪	סה"כ לתשלום	לא כולל מע"מ





26/01/25 תאריך הפקה:
 22/01/25 תאריך קריאה נכחית:
 23/12/24 תאריך קריאה קודמת:

שם דייר: מלונות דן - דירה 6542
 שם אתר: בתי אלמוג (ישרוטל, מלונות דן, מלכת שבא)

לקוח/ה נכבד/ה, אנו מתכבדים להגיש את חישוב צריכת החשמל לתקופה 22/01/25 - 23/12/24:

מלונות דן - דירה 6542 - 4 - 00022538(0x0)

סוג תעריף	סוג צריכה	קריאה קודמת	קריאה נכחית	סה"כ צריכה בקוט"ש	מחיר לקוט"ש בא"ג	סה"כ לתשלום
פרטי חשבון עבור תאריכים:		23/12/24	22/01/25			
999		64,195.32	64,387.47	192.15	54.25	104.24 ₪

סה"כ לדייר:

שיא ביקוש	סה"כ
3.90	192.15
	104.24 ₪

24.43 ₪	תשלום קבוע	
0.00 ₪	תשלום עבור גודל חיבור בKVA (0x0)	
128.67 ₪	סה"כ לתשלום	לא כולל מע"מ





26/01/25 תאריך הפקה:
 22/01/25 תאריך קריאה נוכחית:
 23/12/24 תאריך קריאה קודמת:

שם דייר: מלונות דן - דירה 6551
 שם אתר: בתי אלמוג (ישרוטל, מלונות דן, מלכת שבא)

לקוח/ה נכבד/ה, אנו מתכבדים להגיש את חישוב צריכת החשמל לתקופה 22/01/25 - 23/12/24:

מלונות דן - דירה 6511 - 3 - 00022538(0x0)

סוג תעריף	סוג צריכה	קריאה קודמת	קריאה נוכחית	סה"כ צריכה בקוט"ש	מחיר לקוט"ש בא"ג	סה"כ לתשלום
פרטי חשבון עבור תאריכים:		23/12/24	22/01/25			
999		75,431.16	75,649.36	218.20	54.25	118.37 ₪

סה"כ לדייר:

שיא ביקוש	סה"כ
4.61	218.20
	118.37 ₪

24.43 ₪	תשלום קבוע	
0.00 ₪	תשלום עבור גודל חיבור בKVA (0x0)	
142.80 ₪	סה"כ לתשלום	לא כולל מע"מ





26/01/25 תאריך הפקה:
 22/01/25 תאריך קריאה נוכחית:
 23/12/24 תאריך קריאה קודמת:

שם דייר: מלונות דן - דירה 6552
 שם אתר: בתי אלמוג (ישרוטל, מלונות דן, מלכת שבא)

לקוח/ה נכבד/ה, אנו מתכבדים להגיש את חישוב צריכת החשמל לתקופה 22/01/25 - 23/12/24:

מלונות דן - דירה 6552 - 3 - 00022538(0x0)

סוג תעריף	סוג צריכה	קריאה קודמת	קריאה נוכחית	סה"כ צריכה בקוט"ש	מחיר לקוט"ש בא"ג	סה"כ לתשלום
פרטי חשבון עבור תאריכים:			22/01/25	23/12/24		
999		75,431.16	75,649.36	218.20	54.25	118.37 ₪

סה"כ לדייר:

שיא ביקוש	סה"כ
4.61	218.20
	118.37 ₪

24.43 ₪	תשלום קבוע	
0.00 ₪	תשלום עבור גודל חיבור בKVA (0x0)	
142.80 ₪	סה"כ לתשלום	לא כולל מע"מ





26/01/25 תאריך הפקה:
 22/01/25 תאריך קריאה נוכחית:
 23/12/24 תאריך קריאה קודמת:

שם דייר: מלונות דן - דירה 6561
 שם אתר: בתי אלמוג (ישרוטל, מלונות דן, מלכת שבא)

לקוח/ה נכבד/ה, אנו מתכבדים להגיש את חישוב צריכת החשמל לתקופה 22/01/25 - 23/12/24:

מלונות דן - דירה 6561 - 2 - 00022538(0x0)

סוג תעריף	סוג צריכה	קריאה קודמת	קריאה נוכחית	סה"כ צריכה בקוט"ש	מחיר לקוט"ש בא"ג	סה"כ לתשלום
פרטי חשבון עבור תאריכים:		23/12/24	22/01/25			
999		66,099.31	66,233.10	133.78	54.25	72.58 ₪

סה"כ לדייר:

שיא ביקוש	סה"כ
4.40	133.78
	72.58 ₪

24.43 ₪	תשלום קבוע	
0.00 ₪	תשלום עבור גודל חיבור בKVA (0x0)	
97.01 ₪	סה"כ לתשלום	לא כולל מע"מ



26/01/25 תאריך הפקה:
 22/01/25 תאריך קריאה נוכחית:
 23/12/24 תאריך קריאה קודמת:

שם דייר: מלונות דן - דירה 6562
שם אתר: בתי אלמוג (ישרוטל, מלונות דן, מלכת שבא)

לקוח/ה נכבד/ה, אנו מתכבדים להגיש את חישוב צריכת החשמל לתקופה 22/01/25 - 23/12/24:

מלונות דן - דירה 6562 - 2 - 00022538(0x0)

סה"כ לתשלום	מחיר לקוט"ש בא"ג	סה"כ צריכה בקוט"ש	קריאה נוכחית	קריאה קודמת	סוג צריכה	סוג תעריף
			22/01/25	23/12/24	פרטי חשבון עבור תאריכים:	
₪ 72.58	54.25	133.78	66,233.10	66,099.31		999

סה"כ לדייר:

שיא ביקוש	סה"כ
4.40	133.78
	₪ 72.58

₪ 24.43	תשלום קבוע	
₪ 0.00	תשלום עבור גודל חיבור בKVA (0x0)	
₪ 97.01	סה"כ לתשלום	לא כולל מע"מ

26/01/25 תאריך הפקה:
 22/01/25 תאריך קריאה נוכחית:
 23/12/24 תאריך קריאה קודמת:

שם דייר: מלונות דן - דירה 6571
 שם אתר: בתי אלמוג (ישרוטל, מלונות דן, מלכת שבא)

לקוח/ה נכבד/ה, אנו מתכבדים להגיש את חישוב צריכת החשמל לתקופה 22/01/25 - 23/12/24:

מלונות דן - דירה 6571 - 1 - 00022538(0x0)

סוג תעריף	סוג צריכה	קריאה קודמת	קריאה נוכחית	סה"כ צריכה בקוט"ש	מחיר לקוט"ש בא"ג	סה"כ לתשלום
פרטי חשבון עבור תאריכים:		23/12/24	22/01/25			
999		52,363.85	52,547.99	184.14	54.25	99.90 ₪

סה"כ לדייר:

שיא ביקוש	סה"כ
5.53	184.14
	99.90 ₪

24.43 ₪	תשלום קבוע	
0.00 ₪	תשלום עבור גודל חיבור בKVA (0x0)	
124.33 ₪	סה"כ לתשלום	לא כולל מע"מ



26/01/25 תאריך הפקה:
 22/01/25 תאריך קריאה נוכחית:
 23/12/24 תאריך קריאה קודמת:

שם דייר: מלונות דן - דירה 6572
 שם אתר: בתי אלמוג (ישרוטל, מלונות דן, מלכת שבא)

לקוח/ה נכבד/ה, אנו מתכבדים להגיש את חישוב צריכת החשמל לתקופה 22/01/25 - 23/12/24:

מלונות דן - דירה 6572 - 1 - 00022538(0x0)

סוג תעריף	סוג צריכה	קריאה קודמת	קריאה נוכחית	סה"כ צריכה בקוט"ש	מחיר לקוט"ש בא"ג	סה"כ לתשלום
פרטי חשבון עבור תאריכים:		23/12/24	22/01/25			
999		52,363.85	52,547.99	184.14	54.25	99.90 ₪

סה"כ לדייר:

שיא ביקוש	סה"כ
5.53	184.14
	99.90 ₪

24.43 ₪	תשלום קבוע	
0.00 ₪	תשלום עבור גודל חיבור בKVA (0x0)	
124.33 ₪	סה"כ לתשלום	לא כולל מע"מ





26/01/25 תאריך הפקה:
 22/01/25 תאריך קריאה נוכחית:
 23/12/24 תאריך קריאה קודמת:

שם דייר: מלונות דן - דירה 6611
 שם אתר: בתי אלמוג (ישרוטל, מלונות דן, מלכת שבא)

לקוח/ה נכבד/ה, אנו מתכבדים להגיש את חישוב צריכת החשמל לתקופה 22/01/25 - 23/12/24:

מלונות דן - דירה 6611 - 16 - 00022538(0x0)

סוג תעריף	סוג צריכה	קריאה קודמת	קריאה נוכחית	סה"כ צריכה בקוט"ש	מחיר לקוט"ש בא"ג	סה"כ לתשלום
פרטי חשבון עבור תאריכים:		23/12/24	22/01/25			
999		58,161.69	58,445.92	284.23	54.25	154.20 ₪

סה"כ לדייר:

שיא ביקוש	סה"כ
4.77	284.23
	154.20 ₪

24.43 ₪	תשלום קבוע	
0.00 ₪	תשלום עבור גודל חיבור בKVA (0x0)	
178.63 ₪	סה"כ לתשלום	לא כולל מע"מ





26/01/25 תאריך הפקה:
 22/01/25 תאריך קריאה נוכחית:
 23/12/24 תאריך קריאה קודמת:

שם דייר: מלונות דן - דירה 6612
 שם אתר: בתי אלמוג (ישרוטל, מלונות דן, מלכת שבא)

לקוח/ה נכבד/ה, אנו מתכבדים להגיש את חישוב צריכת החשמל לתקופה 22/01/25 - 23/12/24:

מלונות דן - דירה 6612 - 16 - 00022538(0x0)

סה"כ לתשלום	מחיר לקוט"ש בא"ג	סה"כ צריכה בקוט"ש	קריאה נוכחית	קריאה קודמת	סוג צריכה	סוג תעריף
			22/01/25	23/12/24	פרטי חשבון עבור תאריכים:	
154.20 ₪	54.25	284.23	58,445.92	58,161.69		999

סה"כ לדייר:

שיא ביקוש	סה"כ
4.77	284.23
	154.20 ₪

24.43 ₪	תשלום קבוע	
0.00 ₪	תשלום עבור גודל חיבור בKVA (0x0)	
178.63 ₪	סה"כ לתשלום	לא כולל מע"מ





26/01/25 תאריך הפקה:
 22/01/25 תאריך קריאה נוכחית:
 23/12/24 תאריך קריאה קודמת:

שם דייר: מלונות דן - דירה 6621
 שם אתר: בתי אלמוג (ישרוטל, מלונות דן, מלכת שבא)

לקוח/ה נכבד/ה, אנו מתכבדים להגיש את חישוב צריכת החשמל לתקופה 22/01/25 - 23/12/24:

מלונות דן - דירה 6621 - 15 - 00022538(0x0)

סוג תעריף	סוג צריכה	קריאה קודמת	קריאה נוכחית	סה"כ צריכה בקוט"ש	מחיר לקוט"ש בא"ג	סה"כ לתשלום
פרטי חשבון עבור תאריכים:		23/12/24	22/01/25			
999		55,183.55	55,371.07	187.52	54.25	101.73 ₪

סה"כ לדייר:

שיא ביקוש	סה"כ
4.20	187.52
	101.73 ₪

24.43 ₪	תשלום קבוע	
0.00 ₪	תשלום עבור גודל חיבור בKVA (0x0)	
126.16 ₪	סה"כ לתשלום	לא כולל מע"מ





26/01/25 תאריך הפקה:
 22/01/25 תאריך קריאה נוכחית:
 23/12/24 תאריך קריאה קודמת:

שם דייר: מלונות דן - דירה 6622
 שם אתר: בתי אלמוג (ישרוטל, מלונות דן, מלכת שבא)

לקוח/ה נכבד/ה, אנו מתכבדים להגיש את חישוב צריכת החשמל לתקופה 22/01/25 - 23/12/24:

מלונות דן - דירה 6622 - 15 - 00022538(0x0)

סה"כ לתשלום	מחיר לקוט"ש בא"ג	סה"כ צריכה בקוט"ש	קריאה נוכחית	קריאה קודמת	סוג צריכה	סוג תעריף
			22/01/25	23/12/24	פרטי חשבון עבור תאריכים:	
101.73 ₪	54.25	187.52	55,371.07	55,183.55		999

סה"כ לדייר:

שיא ביקוש	סה"כ
4.20	187.52
	101.73 ₪

24.43 ₪	תשלום קבוע	
0.00 ₪	תשלום עבור גודל חיבור בKVA (0x0)	
126.16 ₪	סה"כ לתשלום	לא כולל מע"מ





26/01/25 תאריך הפקה:
 22/01/25 תאריך קריאה נוכחית:
 23/12/24 תאריך קריאה קודמת:

שם דייר: מלונות דן - דירה 6631
 שם אתר: בתי אלמוג (ישרוטל, מלונות דן, מלכת שבא)

לקוח/ה נכבד/ה, אנו מתכבדים להגיש את חישוב צריכת החשמל לתקופה 22/01/25 - 23/12/24:

מלונות דן - דירה 6631 - 14 - 00022538(0x0)

סוג תעריף	סוג צריכה	קריאה קודמת	קריאה נוכחית	סה"כ צריכה בקוט"ש	מחיר לקוט"ש בא"ג	סה"כ לתשלום
פרטי חשבון עבור תאריכים:		23/12/24	22/01/25			
999		68,786.62	69,084.55	297.93	54.25	161.63 ₪

סה"כ לדייר:

שיא ביקוש	סה"כ
4.16	297.93
	161.63 ₪

24.43 ₪	תשלום קבוע	
0.00 ₪	תשלום עבור גודל חיבור בKVA (0x0)	
186.06 ₪	סה"כ לתשלום	לא כולל מע"מ





26/01/25 תאריך הפקה:
 22/01/25 תאריך קריאה נוכחית:
 23/12/24 תאריך קריאה קודמת:

שם דייר: מלונות דן - דירה 6632
 שם אתר: בתי אלמוג (ישרוטל, מלונות דן, מלכת שבא)

לקוח/ה נכבד/ה, אנו מתכבדים להגיש את חישוב צריכת החשמל לתקופה 22/01/25 - 23/12/24:

מלונות דן - דירה 6632 - 14 - 00022538 (0x0)

סוג תעריף	סוג צריכה	קריאה קודמת	קריאה נוכחית	סה"כ צריכה בקוט"ש	מחיר לקוט"ש בא"ג	סה"כ לתשלום
פרטי חשבון עבור תאריכים:		23/12/24	22/01/25			
999		68,786.62	69,084.55	297.93	54.25	161.63 ₪

סה"כ לדייר:

שיא ביקוש	סה"כ
4.16	297.93
	161.63 ₪

24.43 ₪	תשלום קבוע	
0.00 ₪	תשלום עבור גודל חיבור בKVA (0x0)	
186.06 ₪	סה"כ לתשלום	לא כולל מע"מ





26/01/25 תאריך הפקה:
 22/01/25 תאריך קריאה נוכחית:
 23/12/24 תאריך קריאה קודמת:

שם דייר: מלונות דן - דירה 6641
 שם אתר: בתי אלמוג (ישרוטל, מלונות דן, מלכת שבא)

לקוח/ה נכבד/ה, אנו מתכבדים להגיש את חישוב צריכת החשמל לתקופה 22/01/25 - 23/12/24:

מלונות דן - דירה 6641 - 13 - 00022538 (0x0)

סוג תעריף	סוג צריכה	קריאה קודמת	קריאה נוכחית	סה"כ צריכה בקוט"ש	מחיר לקוט"ש בא"ג	סה"כ לתשלום
פרטי חשבון עבור תאריכים:		23/12/24	22/01/25			
999		55,156.16	55,317.05	160.89	54.25	87.28 ₪

סה"כ לדייר:

שיא ביקוש	סה"כ
3.99	160.89
	87.28 ₪

24.43 ₪	תשלום קבוע	
0.00 ₪	תשלום עבור גודל חיבור בKVA (0x0)	
111.71 ₪	סה"כ לתשלום	לא כולל מע"מ





26/01/25 תאריך הפקה:
 22/01/25 תאריך קריאה נוכחית:
 23/12/24 תאריך קריאה קודמת:

שם דייר: מלונות דן - דירה 6642
 שם אתר: בתי אלמוג (ישרוטל, מלונות דן, מלכת שבא)

לקוח/ה נכבד/ה, אנו מתכבדים להגיש את חישוב צריכת החשמל לתקופה 22/01/25 - 23/12/24:

מלונות דן - דירה 6642 - 13 - 00022538(0x0)

סוג תעריף	סוג צריכה	קריאה קודמת	קריאה נוכחית	סה"כ צריכה בקוט"ש	מחיר לקוט"ש בא"ג	סה"כ לתשלום
פרטי חשבון עבור תאריכים:		23/12/24	22/01/25			
999		55,156.16	55,317.05	160.89	54.25	87.28 ₪

סה"כ לדייר:

שיא ביקוש	סה"כ
3.99	160.89
	87.28 ₪

24.43 ₪	תשלום קבוע	
0.00 ₪	תשלום עבור גודל חיבור בKVA (0x0)	
111.71 ₪	סה"כ לתשלום	לא כולל מע"מ





26/01/25 תאריך הפקה:
 22/01/25 תאריך קריאה נוכחית:
 23/12/24 תאריך קריאה קודמת:

שם דייר: מלונות דן - דירה 6651
 שם אתר: בתי אלמוג (ישרוטל, מלונות דן, מלכת שבא)

לקוח/ה נכבד/ה, אנו מתכבדים להגיש את חישוב צריכת החשמל לתקופה 22/01/25 - 23/12/24:

מלונות דן - דירה 6651 - 12 - 00022538(0x0)

סה"כ לתשלום	מחיר לקוט"ש בא"ג	סה"כ צריכה בקוט"ש	קריאה נוכחית	קריאה קודמת	סוג צריכה	סוג תעריף
			22/01/25	23/12/24	פרטי חשבון עבור תאריכים:	
₪ 58.82	54.25	108.43	58,111.29	58,002.87		999

סה"כ לדייר:

שיא ביקוש	סה"כ
3.84	108.43
	₪ 58.82

₪ 24.43	תשלום קבוע	
₪ 0.00	תשלום עבור גודל חיבור בKVA (0x0)	
₪ 83.25	סה"כ לתשלום	לא כולל מע"מ



26/01/25 תאריך הפקה:
 22/01/25 תאריך קריאה נוכחית:
 23/12/24 תאריך קריאה קודמת:

שם דייר: מלונות דן - דירה 6652
שם אתר: בתי אלמוג (ישרוטל, מלונות דן, מלכת שבא)

לקוח/ה נכבד/ה, אנו מתכבדים להגיש את חישוב צריכת החשמל לתקופה 22/01/25 - 23/12/24:

מלונות דן - דירה 6652 - 12 - 00022538(0x0)

סוג תעריף	סוג צריכה	קריאה קודמת	קריאה נוכחית	סה"כ צריכה בקוט"ש	מחיר לקוט"ש בא"ג	סה"כ לתשלום
פרטי חשבון עבור תאריכים:		23/12/24	22/01/25			
999		58,002.87	58,111.29	108.43	54.25	58.82 ₪

סה"כ לדייר:

שיא ביקוש	סה"כ
3.84	108.43
	58.82 ₪

24.43 ₪	תשלום קבוע	
0.00 ₪	תשלום עבור גודל חיבור בKVA (0x0)	
83.25 ₪	סה"כ לתשלום	לא כולל מע"מ



26/01/25 תאריך הפקה:
 22/01/25 תאריך קריאה נוכחית:
 23/12/24 תאריך קריאה קודמת:

שם דייר: מלונות דן - דירה 6661
 שם אתר: בתי אלמוג (ישרוטל, מלונות דן, מלכת שבא)

לקוח/ה נכבד/ה, אנו מתכבדים להגיש את חישוב צריכת החשמל לתקופה 22/01/25 - 23/12/24:

מלונות דן - דירה 6661 - 11 - 00022538(0x0)

סה"כ לתשלום	מחיר לקוט"ש בא"ג	סה"כ צריכה בקוט"ש	קריאה נוכחית	קריאה קודמת	סוג צריכה	סוג תעריף
			22/01/25	23/12/24	פרטי חשבון עבור תאריכים:	
₪ 94.08	54.25	173.43	57,420.18	57,246.75		999

סה"כ לדייר:

שיא ביקוש	סה"כ
3.72	173.43
	₪ 94.08

₪ 24.43	תשלום קבוע	
₪ 0.00	תשלום עבור גודל חיבור בKVA (0x0)	
₪ 118.51	סה"כ לתשלום	לא כולל מע"מ





26/01/25 תאריך הפקה:
 22/01/25 תאריך קריאה נוכחית:
 23/12/24 תאריך קריאה קודמת:

שם דייר: מלונות דן - דירה 6662
 שם אתר: בתי אלמוג (ישרוטל, מלונות דן, מלכת שבא)

לקוח/ה נכבד/ה, אנו מתכבדים להגיש את חישוב צריכת החשמל לתקופה 22/01/25 - 23/12/24:

מלונות דן - דירה 6662 - 11 - 00022538(0x0)

סה"כ לתשלום	מחיר לקוט"ש בא"ג	סה"כ צריכה בקוט"ש	קריאה נוכחית	קריאה קודמת	סוג צריכה	סוג תעריף
			22/01/25	23/12/24	פרטי חשבון עבור תאריכים:	
₪ 94.08	54.25	173.43	57,420.18	57,246.75		999

סה"כ לדייר:

שיא ביקוש	סה"כ
3.72	173.43
	₪ 94.08

₪ 24.43	תשלום קבוע	
₪ 0.00	תשלום עבור גודל חיבור בKVA (0x0)	
₪ 118.51	סה"כ לתשלום	לא כולל מע"מ





26/01/25 תאריך הפקה:
 22/01/25 תאריך קריאה נוכחית:
 23/12/24 תאריך קריאה קודמת:

שם דייר: מלונות דן - דירה 6671
 שם אתר: בתי אלמוג (ישרוטל, מלונות דן, מלכת שבא)

לקוח/ה נכבד/ה, אנו מתכבדים להגיש את חישוב צריכת החשמל לתקופה 22/01/25 - 23/12/24:

מלונות דן - דירה 6671 - 10 - 00022538(0x0)

סה"כ לתשלום	מחיר לקוט"ש בא"ג	סה"כ צריכה בקוט"ש	קריאה נוכחית	קריאה קודמת	סוג צריכה	סוג תעריף
			22/01/25	23/12/24	פרטי חשבון עבור תאריכים:	
₪ 80.82	54.25	148.98	64,826.30	64,677.32		999

סה"כ לדייר:

שיא ביקוש	סה"כ
4.68	148.98
	₪ 80.82

₪ 24.43	תשלום קבוע	
₪ 0.00	תשלום עבור גודל חיבור בKVA (0x0)	
₪ 105.25	סה"כ לתשלום	לא כולל מע"מ





26/01/25 תאריך הפקה:
 22/01/25 תאריך קריאה נוכחית:
 23/12/24 תאריך קריאה קודמת:

שם דייר: מלונות דן - דירה 6672
 שם אתר: בתי אלמוג (ישרוטל, מלונות דן, מלכת שבא)

לקוח/ה נכבד/ה, אנו מתכבדים להגיש את חישוב צריכת החשמל לתקופה 22/01/25 - 23/12/24:

מלונות דן - דירה 6672 - 10 - 00022538(0x0)

סוג תעריף	סוג צריכה	קריאה קודמת	קריאה נוכחית	סה"כ צריכה בקוט"ש	מחיר לקוט"ש בא"ג	סה"כ לתשלום
פרטי חשבון עבור תאריכים:		23/12/24	22/01/25			
999		64,677.32	64,826.30	148.98	54.25	80.82 ₪

סה"כ לדייר:

שיא ביקוש	סה"כ
4.68	148.98
	80.82 ₪

24.43 ₪	תשלום קבוע	
0.00 ₪	תשלום עבור גודל חיבור בKVA (0x0)	
105.25 ₪	סה"כ לתשלום	לא כולל מע"מ





26/01/25 תאריך הפקה:
 22/01/25 תאריך קריאה נוכחית:
 23/12/24 תאריך קריאה קודמת:

שם דייר: מלונות דן - דירה 6711
 שם אתר: בתי אלמוג (ישרוטל, מלונות דן, מלכת שבא)

לקוח/ה נכבד/ה, אנו מתכבדים להגיש את חישוב צריכת החשמל לתקופה 22/01/25 - 23/12/24:

מלונות דן - דירה 6711 - 24 - 00022538 (0x0)

סוג תעריף	סוג צריכה	קריאה קודמת	קריאה נוכחית	סה"כ צריכה בקוט"ש	מחיר לקוט"ש בא"ג	סה"כ לתשלום
פרטי חשבון עבור תאריכים:		23/12/24	22/01/25			
999		65,329.86	65,399.98	70.12	54.25	38.04 ₪

סה"כ לדייר:

שיא ביקוש	סה"כ
3.46	70.12
	38.04 ₪

24.43 ₪	תשלום קבוע	
0.00 ₪	תשלום עבור גודל חיבור בKVA (0x0)	
62.47 ₪	סה"כ לתשלום	לא כולל מע"מ





26/01/25 תאריך הפקה:
 22/01/25 תאריך קריאה נוכחית:
 23/12/24 תאריך קריאה קודמת:

שם דייר: מלונות דן - דירה 6712
 שם אתר: בתי אלמוג (ישרוטל, מלונות דן, מלכת שבא)

לקוח/ה נכבד/ה, אנו מתכבדים להגיש את חישוב צריכת החשמל לתקופה 22/01/25 - 23/12/24:

מלונות דן - דירה 6712 - 24 - 00022538(0x0)

סה"כ לתשלום	מחיר לקוט"ש בא"ג	סה"כ צריכה בקוט"ש	קריאה נוכחית	קריאה קודמת	סוג צריכה	סוג תעריף
			22/01/25	23/12/24	פרטי חשבון עבור תאריכים:	
₪ 38.04	54.25	70.12	65,399.98	65,329.86		999

סה"כ לדייר:

שיא ביקוש	סה"כ
3.46	70.12
	₪ 38.04

₪ 24.43	תשלום קבוע	
₪ 0.00	תשלום עבור גודל חיבור בKVA (0x0)	
₪ 62.47	סה"כ לתשלום	לא כולל מע"מ





26/01/25 תאריך הפקה:
 22/01/25 תאריך קריאה נוכחית:
 23/12/24 תאריך קריאה קודמת:

שם דייר: מלונות דן - דירה 6721
 שם אתר: בתי אלמוג (ישרוטל, מלונות דן, מלכת שבא)

לקוח/ה נכבד/ה, אנו מתכבדים להגיש את חישוב צריכת החשמל לתקופה 22/01/25 - 23/12/24:

מלונות דן - דירה 6721 - 23 - 00022538(0x0)

סה"כ לתשלום	מחיר לקוט"ש בא"ג	סה"כ צריכה בקוט"ש	קריאה נוכחית	קריאה קודמת	סוג צריכה	סוג תעריף
			22/01/25	23/12/24	פרטי חשבון עבור תאריכים:	
₪ 57.60	54.25	106.17	68,630.51	68,524.34		999

סה"כ לדייר:

שיא ביקוש	סה"כ
3.91	106.17
	₪ 57.60

₪ 24.43	תשלום קבוע	
₪ 0.00	תשלום עבור גודל חיבור בKVA (0x0)	
₪ 82.03	סה"כ לתשלום	לא כולל מע"מ





26/01/25 תאריך הפקה:
 22/01/25 תאריך קריאה נוכחית:
 23/12/24 תאריך קריאה קודמת:

שם דייר: מלונות דן - דירה 6722
 שם אתר: בתי אלמוג (ישרוטל, מלונות דן, מלכת שבא)

לקוח/ה נכבד/ה, אנו מתכבדים להגיש את חישוב צריכת החשמל לתקופה 22/01/25 - 23/12/24:

מלונות דן - דירה 6722 - 23 - 00022538(0x0)

סוג תעריף	סוג צריכה	קריאה קודמת	קריאה נוכחית	סה"כ צריכה בקוט"ש	מחיר לקוט"ש בא"ג	סה"כ לתשלום
פרטי חשבון עבור תאריכים:		23/12/24	22/01/25			
999		68,524.34	68,630.51	106.17	54.25	57.60 ₪

סה"כ לדייר:

שיא ביקוש	סה"כ
3.91	106.17
	57.60 ₪

24.43 ₪	תשלום קבוע	
0.00 ₪	תשלום עבור גודל חיבור בKVA (0x0)	
82.03 ₪	סה"כ לתשלום	לא כולל מע"מ





26/01/25 תאריך הפקה:
 22/01/25 תאריך קריאה נוכחית:
 23/12/24 תאריך קריאה קודמת:

שם דייר: מלונות דן - דירה 6731
 שם אתר: בתי אלמוג (ישרוטל, מלונות דן, מלכת שבא)

לקוח/ה נכבד/ה, אנו מתכבדים להגיש את חישוב צריכת החשמל לתקופה 22/01/25 - 23/12/24:

מלונות דן - דירה 6731 - 22 - 00022538(0x0)

סוג תעריף	סוג צריכה	קריאה קודמת	קריאה נוכחית	סה"כ צריכה בקוט"ש	מחיר לקוט"ש בא"ג	סה"כ לתשלום
פרטי חשבון עבור תאריכים:		23/12/24	22/01/25			
999		66,090.58	66,334.74	244.16	54.25	132.45 ₪

סה"כ לדייר:

שיא ביקוש	סה"כ
5.00	244.16
	132.45 ₪

24.43 ₪	תשלום קבוע	
0.00 ₪	תשלום עבור גודל חיבור בKVA (0x0)	
156.88 ₪	סה"כ לתשלום	לא כולל מע"מ





26/01/25 תאריך הפקה:
 22/01/25 תאריך קריאה נוכחית:
 23/12/24 תאריך קריאה קודמת:

שם דייר: מלונות דן - דירה 6732
 שם אתר: בתי אלמוג (ישרוטל, מלונות דן, מלכת שבא)

לקוח/ה נכבד/ה, אנו מתכבדים להגיש את חישוב צריכת החשמל לתקופה 22/01/25 - 23/12/24:

מלונות דן - דירה 6732 - 22 - 00022538(0x0)

סוג תעריף	סוג צריכה	קריאה קודמת	קריאה נוכחית	סה"כ צריכה בקוט"ש	מחיר לקוט"ש בא"ג	סה"כ לתשלום
פרטי חשבון עבור תאריכים:		23/12/24	22/01/25			
999		66,090.58	66,334.74	244.16	54.25	132.45 ₪

סה"כ לדייר:

שיא ביקוש	סה"כ
5.00	244.16
	132.45 ₪

24.43 ₪	תשלום קבוע	
0.00 ₪	תשלום עבור גודל חיבור בKVA (0x0)	
156.88 ₪	סה"כ לתשלום	לא כולל מע"מ





26/01/25 תאריך הפקה:
 22/01/25 תאריך קריאה נוכחית:
 23/12/24 תאריך קריאה קודמת:

שם דייר: מלונות דן - דירה 6741
 שם אתר: בתי אלמוג (ישרוטל, מלונות דן, מלכת שבא)

לקוח/ה נכבד/ה, אנו מתכבדים להגיש את חישוב צריכת החשמל לתקופה 22/01/25 - 23/12/24:

מלונות דן - דירה 6741 - 21 - 00022538(0x0)

סוג תעריף	סוג צריכה	קריאה קודמת	קריאה נוכחית	סה"כ צריכה בקוט"ש	מחיר לקוט"ש בא"ג	סה"כ לתשלום
פרטי חשבון עבור תאריכים:		23/12/24	22/01/25			
999		61,678.45	61,889.92	211.47	54.25	114.72 ₪

סה"כ לדייר:

שיא ביקוש	סה"כ
4.30	211.47
	114.72 ₪

24.43 ₪	תשלום קבוע	
0.00 ₪	תשלום עבור גודל חיבור בKVA (0x0)	
139.15 ₪	סה"כ לתשלום	לא כולל מע"מ



26/01/25 תאריך הפקה:
 22/01/25 תאריך קריאה נוכחית:
 23/12/24 תאריך קריאה קודמת:

שם דייר: מלונות דן - דירה 6742
שם אתר: בתי אלמוג (ישרוטל, מלונות דן, מלכת שבא)

לקוח/ה נכבד/ה, אנו מתכבדים להגיש את חישוב צריכת החשמל לתקופה 22/01/25 - 23/12/24:

מלונות דן - דירה 6742 - 21 - 00022538(0x0)

סה"כ לתשלום	מחיר לקוט"ש בא"ג	סה"כ צריכה בקוט"ש	קריאה נוכחית	קריאה קודמת	סוג צריכה	סוג תעריף
			22/01/25	23/12/24	פרטי חשבון עבור תאריכים:	
114.72 ₪	54.25	211.47	61,889.92	61,678.45		999

סה"כ לדייר:

שיא ביקוש	סה"כ
4.30	211.47
	114.72 ₪

24.43 ₪	תשלום קבוע	
0.00 ₪	תשלום עבור גודל חיבור בKVA (0x0)	
139.15 ₪	סה"כ לתשלום	לא כולל מע"מ

26/01/25 תאריך הפקה:
 22/01/25 תאריך קריאה נוכחית:
 23/12/24 תאריך קריאה קודמת:

שם דייר: מלונות דן - דירה 6751
שם אתר: בתי אלמוג (ישרוטל, מלונות דן, מלכת שבא)

לקוח/ה נכבד/ה, אנו מתכבדים להגיש את חישוב צריכת החשמל לתקופה 22/01/25 - 23/12/24:

מלונות דן - דירה 6751 - 20 - 00022538(0x0)

סוג תעריף	סוג צריכה	קריאה קודמת	קריאה נוכחית	סה"כ צריכה בקוט"ש	מחיר לקוט"ש בא"ג	סה"כ לתשלום
פרטי חשבון עבור תאריכים:		23/12/24	22/01/25			
999		66,809.38	67,058.28	248.90	54.25	135.03 ₪

סה"כ לדייר:

שיא ביקוש	סה"כ
4.70	248.90
	135.03 ₪

24.43 ₪	תשלום קבוע	
0.00 ₪	תשלום עבור גודל חיבור בKVA (0x0)	
159.46 ₪	סה"כ לתשלום	לא כולל מע"מ



26/01/25 תאריך הפקה:
 22/01/25 תאריך קריאה נוכחית:
 23/12/24 תאריך קריאה קודמת:

שם דייר: מלונות דן - דירה 6752
 שם אתר: בתי אלמוג (ישרוטל, מלונות דן, מלכת שבא)

לקוח/ה נכבד/ה, אנו מתכבדים להגיש את חישוב צריכת החשמל לתקופה 22/01/25 - 23/12/24:

מלונות דן - דירה 6752 - 20 - 00022538(0x0)

סוג תעריף	סוג צריכה	קריאה קודמת	קריאה נוכחית	סה"כ צריכה בקוט"ש	מחיר לקוט"ש בא"ג	סה"כ לתשלום
פרטי חשבון עבור תאריכים:		23/12/24	22/01/25			
999		66,809.38	67,058.28	248.90	54.25	135.03 ₪

סה"כ לדייר:

שיא ביקוש	סה"כ
4.70	248.90
	135.03 ₪

24.43 ₪	תשלום קבוע	
0.00 ₪	תשלום עבור גודל חיבור בKVA (0x0)	
159.46 ₪	סה"כ לתשלום	לא כולל מע"מ



26/01/25 תאריך הפקה:
 22/01/25 תאריך קריאה נוכחית:
 23/12/24 תאריך קריאה קודמת:

שם דייר: מלונות דן - דירה 6761
 שם אתר: בתי אלמוג (ישרוטל, מלונות דן, מלכת שבא)

לקוח/ה נכבד/ה, אנו מתכבדים להגיש את חישוב צריכת החשמל לתקופה 22/01/25 - 23/12/24:

מלונות דן - דירה 6761 - 19 - 00022538(0x0)

סוג תעריף	סוג צריכה	קריאה קודמת	קריאה נוכחית	סה"כ צריכה בקוט"ש	מחיר לקוט"ש בא"ג	סה"כ לתשלום
פרטי חשבון עבור תאריכים:		23/12/24	22/01/25			
999		65,947.51	66,055.25	107.74	54.25	58.45 ₪

סה"כ לדייר:

שיא ביקוש	סה"כ
4.94	107.74
	58.45 ₪

24.43 ₪	תשלום קבוע	
0.00 ₪	תשלום עבור גודל חיבור בKVA (0x0)	
82.88 ₪	סה"כ לתשלום	לא כולל מע"מ



26/01/25 תאריך הפקה:
 22/01/25 תאריך קריאה נוכחית:
 23/12/24 תאריך קריאה קודמת:

שם דייר: מלונות דן - דירה 6762
 שם אתר: בתי אלמוג (ישרוטל, מלונות דן, מלכת שבא)

לקוח/ה נכבד/ה, אנו מתכבדים להגיש את חישוב צריכת החשמל לתקופה 22/01/25 - 23/12/24:

מלונות דן - דירה 6762 - 19 - 00022538(0x0)

סוג תעריף	סוג צריכה	קריאה קודמת	קריאה נוכחית	סה"כ צריכה בקוט"ש	מחיר לקוט"ש בא"ג	סה"כ לתשלום
פרטי חשבון עבור תאריכים:		23/12/24	22/01/25			
999		65,947.51	66,055.25	107.74	54.25	58.45 ₪

סה"כ לדייר:

שיא ביקוש	סה"כ
4.94	107.74
	58.45 ₪

24.43 ₪	תשלום קבוע	
0.00 ₪	תשלום עבור גודל חיבור בKVA (0x0)	
82.88 ₪	סה"כ לתשלום	לא כולל מע"מ





26/01/25 תאריך הפקה:
 22/01/25 תאריך קריאה נכחית:
 23/12/24 תאריך קריאה קודמת:

שם דייר: מלונות דן - דירה 6771
 שם אתר: בתי אלמוג (ישרוטל, מלונות דן, מלכת שבא)

לקוח/ה נכבד/ה, אנו מתכבדים להגיש את חישוב צריכת החשמל לתקופה 22/01/25 - 23/12/24:

מלונות דן - דירה 6771 - 18 - 00022538 (0x0)

סוג תעריף	סוג צריכה	קריאה קודמת	קריאה נכחית	סה"כ צריכה בקוט"ש	מחיר לקוט"ש בא"ג	סה"כ לתשלום
פרטי חשבון עבור תאריכים:		23/12/24	22/01/25			
999		63,055.59	63,179.02	123.43	54.25	66.96 ₪

סה"כ לדייר:

שיא ביקוש	סה"כ
3.81	123.43
	66.96 ₪

24.43 ₪	תשלום קבוע	
0.00 ₪	תשלום עבור גודל חיבור בKVA (0x0)	
91.39 ₪	סה"כ לתשלום	לא כולל מע"מ





26/01/25 תאריך הפקה:
 22/01/25 תאריך קריאה נוכחית:
 23/12/24 תאריך קריאה קודמת:

שם דייר: מלונות דן - דירה 6772
 שם אתר: בתי אלמוג (ישרוטל, מלונות דן, מלכת שבא)

לקוח/ה נכבד/ה, אנו מתכבדים להגיש את חישוב צריכת החשמל לתקופה 22/01/25 - 23/12/24:

מלונות דן - דירה 6772 - 18 - 00022538 (0x0)

סוג תעריף	סוג צריכה	קריאה קודמת	קריאה נוכחית	סה"כ צריכה בקוט"ש	מחיר לקוט"ש בא"ג	סה"כ לתשלום
פרטי חשבון עבור תאריכים:		23/12/24	22/01/25			
999		63,055.59	63,179.02	123.43	54.25	66.96 ₪

סה"כ לדייר:

שיא ביקוש	סה"כ
3.81	123.43
	66.96 ₪

24.43 ₪	תשלום קבוע	
0.00 ₪	תשלום עבור גודל חיבור בKVA (0x0)	
91.39 ₪	סה"כ לתשלום	לא כולל מע"מ





26/01/25 תאריך הפקה:
 22/01/25 תאריך קריאה נוכחית:
 23/12/24 תאריך קריאה קודמת:

שם דייר: מלונות דן - דירה 7501
 שם אתר: בתי אלמוג (ישרוטל, מלונות דן, מלכת שבא)

לקוח/ה נכבד/ה, אנו מתכבדים להגיש את חישוב צריכת החשמל לתקופה 22/01/25 - 23/12/24:

מלונות דן - דירה 7501 - 21 - 81005509(0x0)

סוג תעריף	סוג צריכה	קריאה קודמת	קריאה נוכחית	סה"כ צריכה בקוט"ש	מחיר לקוט"ש בא"ג	סה"כ לתשלום
פרטי חשבון עבור תאריכים:		23/12/24	22/01/25			
999		65,096.55	65,151.10	54.55	54.25	29.59 ₪

סה"כ לדייר:

שיא ביקוש	סה"כ
2.00	54.55
	29.59 ₪

24.43 ₪	תשלום קבוע	
0.00 ₪	תשלום עבור גודל חיבור בKVA (0x0)	
54.02 ₪	סה"כ לתשלום	לא כולל מע"מ





26/01/25 תאריך הפקה:
 22/01/25 תאריך קריאה נוכחית:
 23/12/24 תאריך קריאה קודמת:

שם דייר: מלונות דן - דירה 7502
 שם אתר: בתי אלמוג (ישרוטל, מלונות דן, מלכת שבא)

לקוח/ה נכבד/ה, אנו מתכבדים להגיש את חישוב צריכת החשמל לתקופה 22/01/25 - 23/12/24:

מלונות דן - דירה 7502 - 21 - 81005509(0x0)

סוג תעריף	סוג צריכה	קריאה קודמת	קריאה נוכחית	סה"כ צריכה בקוט"ש	מחיר לקוט"ש בא"ג	סה"כ לתשלום
פרטי חשבון עבור תאריכים:		23/12/24	22/01/25			
999		65,096.55	65,151.10	54.55	54.25	29.59 ₪

סה"כ לדייר:

שיא ביקוש	סה"כ
2.00	54.55
	29.59 ₪

24.43 ₪	תשלום קבוע	
0.00 ₪	תשלום עבור גודל חיבור בKVA (0x0)	
54.02 ₪	סה"כ לתשלום	לא כולל מע"מ



26/01/25 תאריך הפקה:
 22/01/25 תאריך קריאה נוכחית:
 23/12/24 תאריך קריאה קודמת:

שם דייר: מלונות דן - דירה 7505
 שם אתר: בתי אלמוג (ישרוטל, מלונות דן, מלכת שבא)

לקוח/ה נכבד/ה, אנו מתכבדים להגיש את חישוב צריכת החשמל לתקופה 22/01/25 - 23/12/24:

מלונות דן - דירה 7505 - 23 - 81005509(0x0)

סוג תעריף	סוג צריכה	קריאה קודמת	קריאה נוכחית	סה"כ צריכה בקוט"ש	מחיר לקוט"ש בא"ג	סה"כ לתשלום
פרטי חשבון עבור תאריכים:		23/12/24	22/01/25			
999		57,214.45	57,501.40	286.95	54.25	155.67 ₪

סה"כ לדייר:

שיא ביקוש	סה"כ
3.65	286.95
	155.67 ₪

תשלום קבוע	תשלום עבור גודל חיבור בKVA (0x0)	סה"כ לתשלום	לא כולל מע"מ
24.43 ₪	0.00 ₪	180.10 ₪	

התפלגות חיוב בש"ח לפי תעו"ז

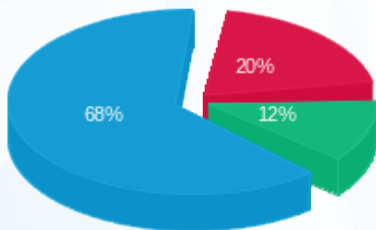

פסגה (31.68 ₪) 68%
 גבע (18.51 ₪) 12%
 שפל (105.48 ₪) 20%

הסטוריית צריכה בקוט"ש

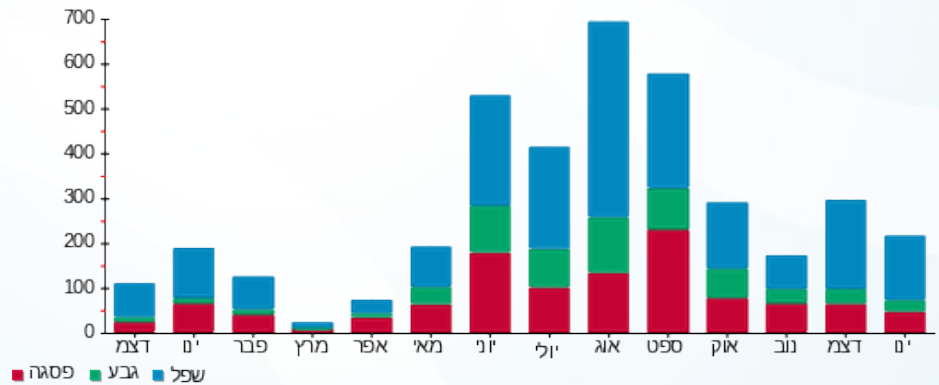

26/01/25 תאריך הפקה:
 22/01/25 תאריך קריאה נוכחית:
 23/12/24 תאריך קריאה קודמת:

שם דייר: מלונות דן - דירה 7506
 שם אתר: בתי אלמוג (ישרוטל, מלונות דן, מלכת שבא)

לקוח/ה נכבד/ה, אנו מתכבדים להגיש את חישוב צריכת החשמל לתקופה 22/01/25 - 23/12/24:

מלונות דן - דירה 7506 - 23 - 81005509(0x0)

סוג תעריף	סוג צריכה	קריאה קודמת	קריאה נוכחית	סה"כ צריכה בקוט"ש	מחיר לקוט"ש בא"ג	סה"כ לתשלום
פרטי חשבון עבור תאריכים:		23/12/24	22/01/25			
999		57,214.45	57,501.40	286.95	54.25	155.67 ₪

סה"כ לדייר:

שיא ביקוש	סה"כ
3.65	286.95
	155.67 ₪

תשלום קבוע	תשלום עבור גודל חיבור בKVA (0x0)	סה"כ לתשלום	לא כולל מע"מ
24.43 ₪	0.00 ₪	180.10 ₪	

התפלגות חיוב בש"ח לפי תעו"ז

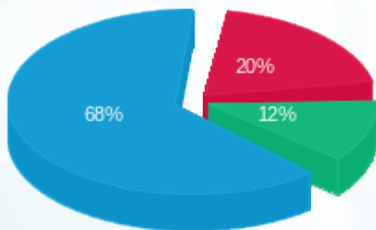

פסגה (31.68 ₪)
 גבע (18.51 ₪)
 שפל (105.48 ₪)

הסטוריית צריכה בקוט"ש

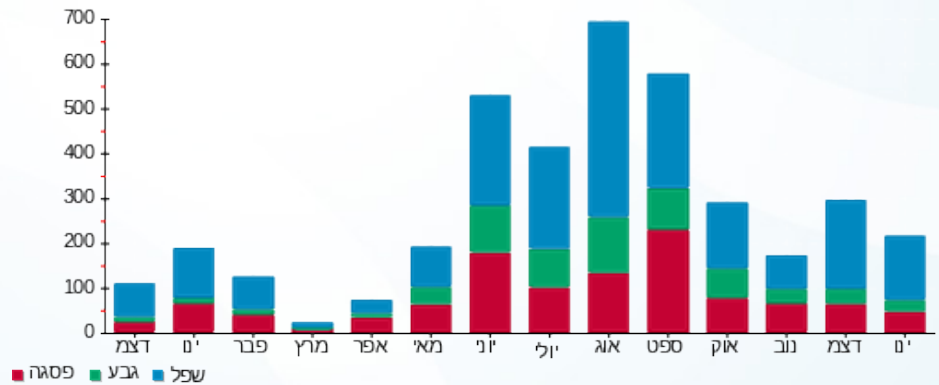



26/01/25 תאריך הפקה:
 22/01/25 תאריך קריאה נכחית:
 23/12/24 תאריך קריאה קודמת:

שם דייר: מלונות דן - דירה 7601
 שם אתר: בתי אלמוג (ישרוטל, מלונות דן, מלכת שבא)

לקוח/ה נכבד/ה, אנו מתכבדים להגיש את חישוב צריכת החשמל לתקופה 22/01/25 - 23/12/24:

מלונות דן - דירה 7601 - 13 - 81005509(0x0)

סוג תעריף	סוג צריכה	קריאה קודמת	קריאה נכחית	סה"כ צריכה בקוט"ש	מחיר לקוט"ש בא"ג	סה"כ לתשלום
פרטי חשבון עבור תאריכים:		23/12/24	22/01/25			
999		63,464.15	63,601.58	137.42	54.25	74.55 ₪

סה"כ לדייר:

שיא ביקוש	סה"כ
3.05	137.42
	74.55 ₪

24.43 ₪	תשלום קבוע	
0.00 ₪	תשלום עבור גודל חיבור בKVA (0x0)	
98.98 ₪	סה"כ לתשלום	לא כולל מע"מ



26/01/25 תאריך הפקה:
 22/01/25 תאריך קריאה נוכחית:
 23/12/24 תאריך קריאה קודמת:

שם דייר: מלונות דן - דירה 7603
 שם אתר: בתי אלמוג (ישרוטל, מלונות דן, מלכת שבא)

לקוח/ה נכבד/ה, אנו מתכבדים להגיש את חישוב צריכת החשמל לתקופה 22/01/25 - 23/12/24:

מלונות דן - דירה 7603 - 14 - 81005509(0x0)

סוג תעריף	סוג צריכה	קריאה קודמת	קריאה נוכחית	סה"כ צריכה בקוט"ש	מחיר לקוט"ש בא"ג	סה"כ לתשלום
פרטי חשבון עבור תאריכים:		23/12/24	22/01/25			
999		48,546.33	48,662.95	116.63	54.25	63.27 ₪

סה"כ לדייר:

שיא ביקוש	סה"כ
2.80	116.63
	63.27 ₪

24.43 ₪	תשלום קבוע	
0.00 ₪	תשלום עבור גודל חיבור בKVA (0x0)	
87.70 ₪	סה"כ לתשלום	לא כולל מע"מ



26/01/25 תאריך הפקה:
 22/01/25 תאריך קריאה נוכחית:
 23/12/24 תאריך קריאה קודמת:

שם דייר: מלונות דן - דירה 7604
 שם אתר: בתי אלמוג (ישרוטל, מלונות דן, מלכת שבא)

לקוח/ה נכבד/ה, אנו מתכבדים להגיש את חישוב צריכת החשמל לתקופה 22/01/25 - 23/12/24:

מלונות דן - דירה 7604 - 14 - 81005509(0x0)

סוג תעריף	סוג צריכה	קריאה קודמת	קריאה נוכחית	סה"כ צריכה בקוט"ש	מחיר לקוט"ש בא"ג	סה"כ לתשלום
פרטי חשבון עבור תאריכים:			22/01/25	23/12/24		
999		48,546.33	48,662.95	116.63	54.25	63.27 ₪

סה"כ לדייר:

שיא ביקוש	סה"כ
2.80	116.63
	63.27 ₪

24.43 ₪	תשלום קבוע	
0.00 ₪	תשלום עבור גודל חיבור בKVA (0x0)	
87.70 ₪	סה"כ לתשלום	לא כולל מע"מ





26/01/25 תאריך הפקה:
 22/01/25 תאריך קריאה נוכחית:
 23/12/24 תאריך קריאה קודמת:

שם דייר: מלונות דן - דירה 7605
 שם אתר: בתי אלמוג (ישרוטל, מלונות דן, מלכת שבא)

לקוח/ה נכבד/ה, אנו מתכבדים להגיש את חישוב צריכת החשמל לתקופה 22/01/25 - 23/12/24:

מלונות דן - דירה 7605 - 15 - 81005509(0x0)

סה"כ לתשלום	מחיר לקוט"ש בא"ג	סה"כ צריכה בקוט"ש	קריאה נוכחית	קריאה קודמת	סוג צריכה	סוג תעריף
			22/01/25	23/12/24	פרטי חשבון עבור תאריכים:	
₪ 63.09	54.25	116.30	54,424.25	54,307.95		999

סה"כ לדייר:

שיא ביקוש	סה"כ
3.55	116.30
	₪ 63.09

₪ 24.43	תשלום קבוע	
₪ 0.00	תשלום עבור גודל חיבור בKVA (0x0)	
₪ 87.52	סה"כ לתשלום	לא כולל מע"מ



26/01/25 תאריך הפקה:
 22/01/25 תאריך קריאה נוכחית:
 23/12/24 תאריך קריאה קודמת:

שם דייר: מלונות דן - דירה 7606
 שם אתר: בתי אלמוג (ישרוטל, מלונות דן, מלכת שבא)

לקוח/ה נכבד/ה, אנו מתכבדים להגיש את חישוב צריכת החשמל לתקופה 22/01/25 - 23/12/24:

מלונות דן - דירה 7606 - 15 - 81005509(0x0)

סוג תעריף	סוג צריכה	קריאה קודמת	קריאה נוכחית	סה"כ צריכה בקוט"ש	מחיר לקוט"ש בא"ג	סה"כ לתשלום
פרטי חשבון עבור תאריכים:		23/12/24	22/01/25			
999		54,307.95	54,424.25	116.30	54.25	63.09 ₪

סה"כ לדייר:

שיא ביקוש	סה"כ
3.55	116.30
	63.09 ₪

24.43 ₪	תשלום קבוע	
0.00 ₪	תשלום עבור גודל חיבור בKVA (0x0)	
87.52 ₪	סה"כ לתשלום	לא כולל מע"מ



26/01/25 תאריך הפקה:
 22/01/25 תאריך קריאה נוכחית:
 23/12/24 תאריך קריאה קודמת:

שם דייר: מלונות דן - דירה 7607
 שם אתר: בתי אלמוג (ישרוטל, מלונות דן, מלכת שבא)

לקוח/ה נכבד/ה, אנו מתכבדים להגיש את חישוב צריכת החשמל לתקופה 22/01/25 - 23/12/24:

מלונות דן - דירה 7607 - 16 - 81005509(0x0)

סוג תעריף	סוג צריכה	קריאה קודמת	קריאה נוכחית	סה"כ צריכה בקוט"ש	מחיר לקוט"ש בא"ג	סה"כ לתשלום
פרטי חשבון עבור תאריכים:		23/12/24	22/01/25			
999		54,661.90	54,866.90	205.00	54.25	111.21 ₪

סה"כ לדייר:

שיא ביקוש	סה"כ
3.65	205.00
	111.21 ₪

24.43 ₪	תשלום קבוע	
0.00 ₪	תשלום עבור גודל חיבור בKVA (0x0)	
135.64 ₪	סה"כ לתשלום	לא כולל מע"מ





26/01/25 תאריך הפקה:
 22/01/25 תאריך קריאה נכחית:
 23/12/24 תאריך קריאה קודמת:

שם דייר: מלונות דן - דירה 7608
 שם אתר: בתי אלמוג (ישרוטל, מלונות דן, מלכת שבא)

לקוח/ה נכבד/ה, אנו מתכבדים להגיש את חישוב צריכת החשמל לתקופה 22/01/25 - 23/12/24:

מלונות דן - דירה 7608 - 16 - 81005509(0x0)

סוג תעריף	סוג צריכה	קריאה קודמת	קריאה נכחית	סה"כ צריכה בקוט"ש	מחיר לקוט"ש בא"ג	סה"כ לתשלום
פרטי חשבון עבור תאריכים:		23/12/24	22/01/25			
999		54,661.90	54,866.90	205.00	54.25	111.21 ₪

סה"כ לדייר:

שיא ביקוש	סה"כ
3.65	205.00
	111.21 ₪

24.43 ₪	תשלום קבוע	
0.00 ₪	תשלום עבור גודל חיבור בKVA (0x0)	
135.64 ₪	סה"כ לתשלום	לא כולל מע"מ





26/01/25 תאריך הפקה:
 22/01/25 תאריך קריאה נוכחית:
 23/12/24 תאריך קריאה קודמת:

שם דייר: מלונות דן - דירה 7609
 שם אתר: בתי אלמוג (ישרוטל, מלונות דן, מלכת שבא)

לקוח/ה נכבד/ה, אנו מתכבדים להגיש את חישוב צריכת החשמל לתקופה 22/01/25 - 23/12/24:

מלונות דן - דירה 7609 - 17 - 81005509(0x0)

סוג תעריף	סוג צריכה	קריאה קודמת	קריאה נוכחית	סה"כ צריכה בקוט"ש	מחיר לקוט"ש בא"ג	סה"כ לתשלום
פרטי חשבון עבור תאריכים:		23/12/24	22/01/25			
999		57,113.00	57,253.10	140.10	54.25	76.00 ₪

סה"כ לדייר:

שיא ביקוש	סה"כ
4.20	140.10
	76.00 ₪

24.43 ₪	תשלום קבוע	
0.00 ₪	תשלום עבור גודל חיבור בKVA (0x0)	
100.43 ₪	סה"כ לתשלום	לא כולל מע"מ





26/01/25 תאריך הפקה:
 22/01/25 תאריך קריאה נוכחית:
 23/12/24 תאריך קריאה קודמת:

שם דייר: מלונות דן - דירה 7610
 שם אתר: בתי אלמוג (ישרוטל, מלונות דן, מלכת שבא)

לקוח/ה נכבד/ה, אנו מתכבדים להגיש את חישוב צריכת החשמל לתקופה 22/01/25 - 23/12/24:

מלונות דן - דירה 7610 - 17 - 81005509(0x0)

סוג תעריף	סוג צריכה	קריאה קודמת	קריאה נוכחית	סה"כ צריכה בקוט"ש	מחיר לקוט"ש בא"ג	סה"כ לתשלום
פרטי חשבון עבור תאריכים:		23/12/24	22/01/25			
999		57,113.00	57,253.10	140.10	54.25	76.00 ₪

סה"כ לדייר:

שיא ביקוש	סה"כ
4.20	140.10
	76.00 ₪

24.43 ₪	תשלום קבוע	
0.00 ₪	תשלום עבור גודל חיבור בKVA (0x0)	
100.43 ₪	סה"כ לתשלום	לא כולל מע"מ





26/01/25 תאריך הפקה:
 22/01/25 תאריך קריאה נוכחית:
 23/12/24 תאריך קריאה קודמת:

שם דייר: מלונות דן - דירה 9404
 שם אתר: בתי אלמוג (ישרוטל, מלונות דן, מלכת שבא)

לקוח/ה נכבד/ה, אנו מתכבדים להגיש את חישוב צריכת החשמל לתקופה 22/01/25 - 23/12/24:

מלונות דן - דירה 9404 - 25 - 13080926(0x0)

סה"כ לתשלום	מחיר לקוט"ש בא"ג	סה"כ צריכה בקוט"ש	קריאה נוכחית	קריאה קודמת	סוג צריכה	סוג תעריף
			22/01/25	23/12/24	פרטי חשבון עבור תאריכים:	
₪ 68.14	54.25	125.60	28,734.20	28,608.60		999

סה"כ לדייר:

שיא ביקוש	סה"כ
3.18	125.60
	₪ 68.14

₪ 24.43	תשלום קבוע	
₪ 0.00	תשלום עבור גודל חיבור בKVA (0x0)	
₪ 92.57	סה"כ לתשלום	לא כולל מע"מ





26/01/25 תאריך הפקה:
 22/01/25 תאריך קריאה נוכחית:
 23/12/24 תאריך קריאה קודמת:

שם דייר: מלונות דן - דירה 9711
 שם אתר: בתי אלמוג (ישרוטל, מלונות דן, מלכת שבא)

לקוח/ה נכבד/ה, אנו מתכבדים להגיש את חישוב צריכת החשמל לתקופה 22/01/25 - 23/12/24:

מלונות דן - דירה 9711 - 11 - 13170741(0x0)

סה"כ לתשלום	מחיר לקוט"ש בא"ג	סה"כ צריכה בקוט"ש	קריאה נוכחית	קריאה קודמת	סוג צריכה	סוג תעריף
			22/01/25	23/12/24	פרטי חשבון עבור תאריכים:	
₪ 64.64	54.25	119.15	34,600.75	34,481.60		999

ציבורי

סה"כ לתשלום	הערה
₪ 33.89	ציבורי

סה"כ לדייר:

שיא ביקוש	סה"כ
4.62	119.15
	₪ 98.53

₪ 24.43	תשלום קבוע	
₪ 0.00	תשלום עבור גודל חיבור בKVA (0x0)	
₪ 122.96	סה"כ לתשלום	לא כולל מע"מ





26/01/25 תאריך הפקה:
 22/01/25 תאריך קריאה נוכחית:
 23/12/24 תאריך קריאה קודמת:

שם דייר: מלונות דן - דירה 9712
 שם אתר: בתי אלמוג (ישרוטל, מלונות דן, מלכת שבא)

לקוח/ה נכבד/ה, אנו מתכבדים להגיש את חישוב צריכת החשמל לתקופה 22/01/25 - 23/12/24:

מלונות דן - דירה 9712 - 12 - 13170741(0x0)

סוג תעריף	סוג צריכה	קריאה קודמת	קריאה נוכחית	סה"כ צריכה בקוט"ש	מחיר לקוט"ש בא"ג	סה"כ לתשלום
פרטי חשבון עבור תאריכים:		23/12/24	22/01/25			
999		50,415.15	50,671.50	256.35	54.25	139.07 ₪

סה"כ לדייר:

שיא ביקוש	סה"כ
6.65	256.35
	139.07 ₪

24.43 ₪	תשלום קבוע	
0.00 ₪	תשלום עבור גודל חיבור בKVA (0x0)	
163.50 ₪	סה"כ לתשלום	לא כולל מע"מ

