



30/01/25

תאריך הפקדה:

שם דייר: H&M - 112-116

28/01/25

תאריך קריאה נוכחית:

שם אתר: פארק הקרח אילת

01/01/25

תאריך קריאה קודמת:

לקוח/ה נכבד/ה, אנו מתכבדים להגיש את חישוב צריכת החשמל לתקופה 28/01/25 - 01/01/25:

H&M - (3x400)81038131 - 7

| סוג תעריף | סוג צריכה | קריאה קודמת | קריאה נוכחית | סה"כ צריכה בקוט"ש | מחיר לקוט"ש בא"ג | סה"כ לתשלום |
|--------------------------|-----------|-------------|--------------|-------------------|------------------|-------------|
| פרטי חשבון עבור תאריכים: | | | | | | |
| 777 | פסגה | 01/01/25 | 28/01/25 | 3,354.40 | 102.30 | 3,431.55 ₪ |
| 778 | גבע | 122,158.40 | 122,158.40 | 0.00 | 0.00 | 0.00 ₪ |
| 779 | שפל | 489,176.00 | 497,450.00 | 8,274.00 | 38.62 | 3,195.42 ₪ |

סה"כ לדייר:

| פסגה | גבע | שפל | סה"כ | שיא ביקוש |
|------------|--------|------------|------------|-----------|
| 3,354.40 | 0.00 | 8,274.00 | 11,628.40 | 37.60 |
| 3,431.55 ₪ | 0.00 ₪ | 3,195.42 ₪ | 6,626.97 ₪ | |

סה"כ צריכה

סה"כ לתשלום

| | | |
|------------|------------------------------------|--------------|
| 245.92 ₪ | תשלום קבוע | |
| 74.95 ₪ | תשלום עבור גודל חיבור בKVA (3x400) | |
| 6,947.84 ₪ | סה"כ לתשלום | לא כולל מע"מ |

התפלגות חיוב בש"ח לפי תע"ז

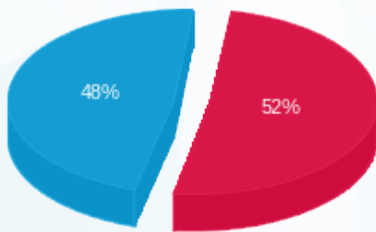

- פסגה (3,431.55 ₪) - 52%
- גבע (0.00 ₪) - 0%
- שפל (3,195.42 ₪) - 48%

הסטוריית צריכה בקוט"ש

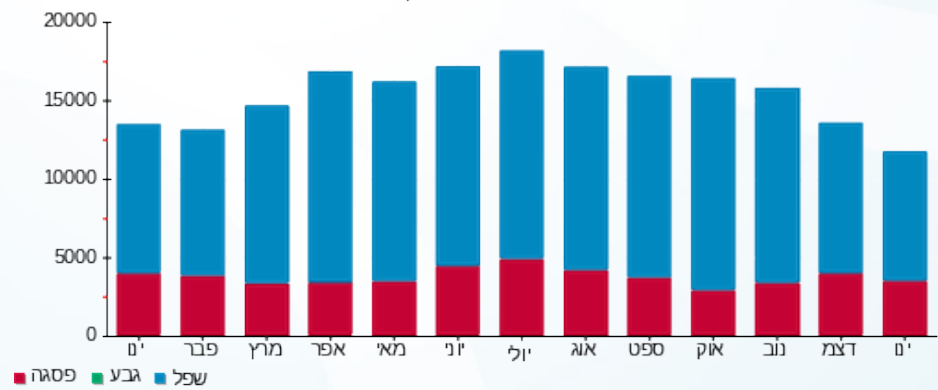

30/01/25

תאריך הפקה:

שם דייר: H&M(627 112-116) חדר אוכל(656)+מחסן

28/01/25

תאריך קריאה נוכחי:

שם אתר: פארק הקרח אילת

01/01/25

תאריך קריאה קודמת:

לקוח/ה נכבד/ה, אנו מתכבדים להגיש את חישוב צריכת החשמל לתקופה 28/01/25 - 01/01/25:

H&M(627 112-116) חדר אוכל(656)+מחסן - 1 - 23000896(3x50)

| סוג תעריף | סוג צריכה | קריאה קודמת | קריאה נוכחית | סה"כ צריכה בקוט"ש | מחיר לקוט"ש בא"ג | סה"כ לתשלום |
|--------------------------|-----------|-------------|--------------|-------------------|------------------|-------------|
| פרטי חשבון עבור תאריכים: | | | | | | |
| 777 | פסגה | 01/01/25 | 28/01/25 | 215.00 | 102.30 | 219.95 ₪ |
| 778 | גבע | 0.00 | 0.00 | 0.00 | 0.00 | 0.00 ₪ |
| 779 | שפל | 7,836.60 | 8,368.80 | 532.20 | 38.62 | 205.54 ₪ |

סה"כ לדיר:

| פסגה | גבע | שפל | סה"כ | שיא ביקוש |
|----------|--------|----------|----------|-----------|
| 215.00 | 0.00 | 532.20 | 747.20 | 6.28 |
| 219.95 ₪ | 0.00 ₪ | 205.54 ₪ | 425.48 ₪ | |

סה"כ צריכה

סה"כ לתשלום

| | | |
|----------|--|---------------------|
| 245.92 ₪ | תשלום קבוע | |
| 9.37 ₪ | תשלום עבור גודל חיבור בKVA (3x50) | |
| 680.77 ₪ | סה"כ לתשלום | לא כולל מע"מ |

התפלגות חיוב בש"ח לפי תע"ז

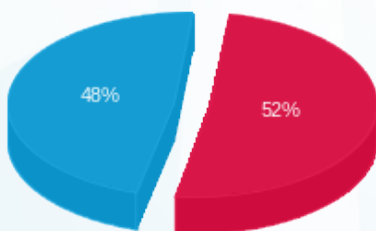

- פסגה (219.95 ₪) 52%
- גבע (0.00 ₪)
- שפל (205.54 ₪) 48%

הסטוריית צריכה בקוט"ש

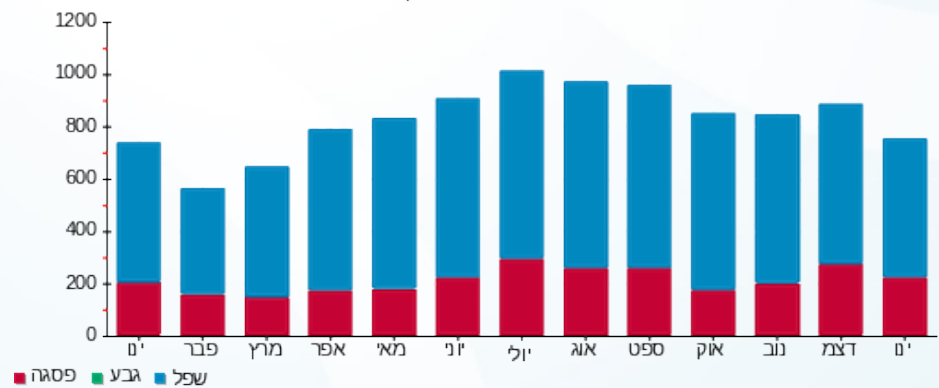



30/01/25 תאריך הפקה:
 28/01/25 תאריך קריאה נוכחית:
 01/01/25 תאריך קריאה קודמת:

שם דייר: 220D-7D - קולנוע 7 מימדים
 שם אתר: פארק הקרח אילת

לקוח/ה נכבד/ה, אנו מתכבדים להגיש את חישוב צריכת החשמל לתקופה 28/01/25 - 01/01/25:

220D-7D - קולנוע 7 מימדים - 7 - 81034646 (3x25)

| סה"כ לתשלום | מחיר לקוט"ש בא"ג | סה"כ צריכה בקוט"ש | קריאה נוכחית | קריאה קודמת | סוג צריכה | סוג תעריף |
|-------------|------------------|-------------------|--------------|-------------|--------------------------|-----------|
| | | | 28/01/25 | 01/01/25 | פרטי חשבון עבור תאריכים: | |
| 244.75 ₪ | 102.30 | 239.25 | 35,603.85 | 35,364.60 | פסגה | 777 |
| 0.00 ₪ | 0.00 | 0.00 | 15,508.20 | 15,508.20 | גבע | 778 |
| 195.22 ₪ | 38.62 | 505.50 | 42,101.40 | 41,595.90 | שפל | 779 |

סה"כ לדייר:

| שיא ביקוש | סה"כ | שפל | גבע | פסגה |
|-----------|----------|----------|--------|----------|
| 2.55 | 744.75 | 505.50 | 0.00 | 239.25 |
| | 439.98 ₪ | 195.22 ₪ | 0.00 ₪ | 244.75 ₪ |

סה"כ צריכה
 סה"כ לתשלום

| | | |
|----------|--|---------------------|
| 245.92 ₪ | תשלום קבוע | |
| 4.68 ₪ | תשלום עבור גודל חיבור בKVA (3x25) | |
| 690.58 ₪ | סה"כ לתשלום | לא כולל מע"מ |

התפלגות חיוב בש"ח לפי תעו"ז

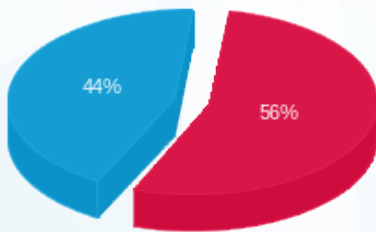

■ פסגה (244.75 ₪)
 ■ גבע (0.00 ₪)
 ■ שפל (195.22 ₪)

הסטוריית צריכה בקוט"ש

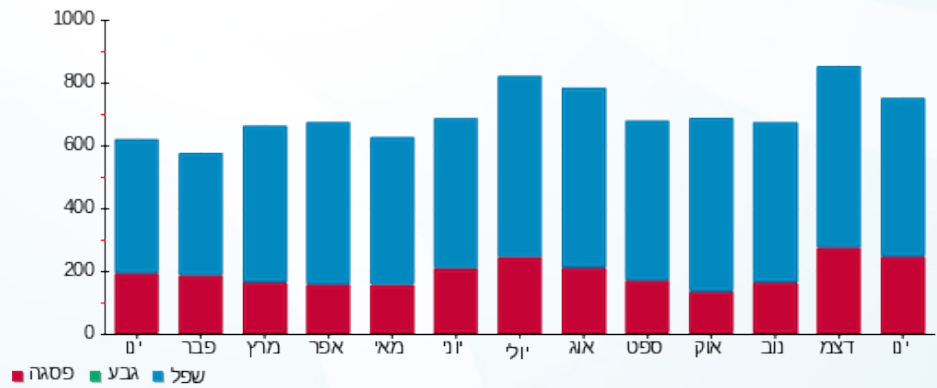



30/01/25

תאריך הפקדה:

שם דייר: 317 - מתחם טרמפולינות

28/01/25

תאריך קריאה נוכחית:

שם אתר: פארק הקרח אילת

01/01/25

תאריך קריאה קודמת:

לקוח/ה נכבד/ה, אנו מתכבדים להגיש את חישוב צריכת החשמל לתקופה 28/01/25 - 01/01/25:

טרמפולינות - 2 - 81022670 (3x63)

| סוג תעריף | סוג צריכה | קריאה קודמת | קריאה נוכחית | סה"כ צריכה בקוט"ש | מחיר לקוט"ש בא"ג | סה"כ לתשלום |
|--------------------------|-----------|-------------|--------------|-------------------|------------------|-------------|
| פרטי חשבון עבור תאריכים: | | | | | | |
| 777 | פסגה | 01/01/25 | 28/01/25 | 567.30 | 102.30 | 580.35 ₪ |
| 778 | גבע | 20,141.45 | 20,141.45 | 0.00 | 0.00 | 0.00 ₪ |
| 779 | שפל | 71,599.35 | 72,720.10 | 1,120.75 | 38.62 | 432.83 ₪ |

סה"כ לדייר:

| פסגה | גבע | שפל | סה"כ | שיא ביקוש |
|----------|--------|----------|------------|-----------|
| 567.30 | 0.00 | 1,120.75 | 1,688.05 | 8.05 |
| ₪ 580.35 | ₪ 0.00 | ₪ 432.83 | ₪ 1,013.18 | |

סה"כ צריכה

סה"כ לתשלום

| | | |
|------------|--|---------------------|
| 245.92 ₪ | תשלום קבוע | |
| 11.80 ₪ | תשלום עבור גודל חיבור בKVA (3x63) | |
| 1,270.91 ₪ | סה"כ לתשלום | לא כולל מע"מ |

התפלגות חיוב בש"ח לפי תעו"ז

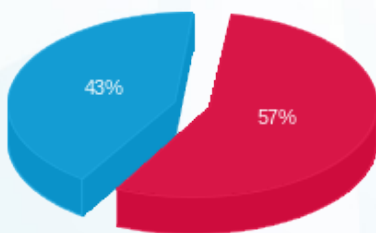

■ פסגה (₪ 580.35)
■ גבע (₪ 0.00)
■ שפל (₪ 432.83)

הסטוריית צריכה בקוט"ש

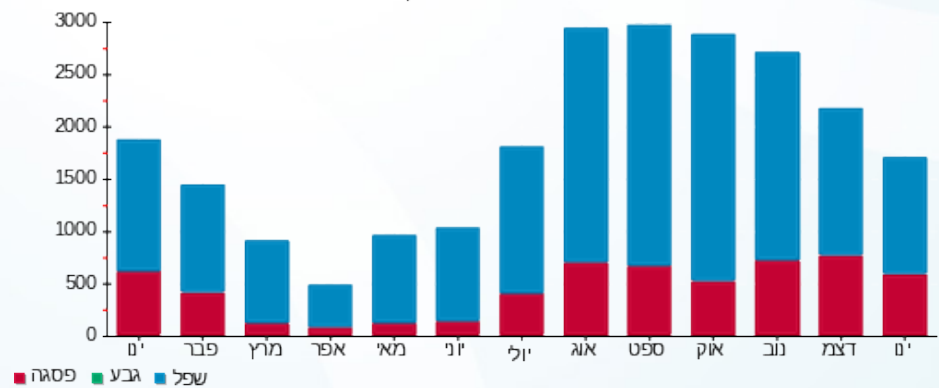

■ פסגה
■ גבע
■ שפל





30/01/25

תאריך הפקדה:

שם דייר: 621-מחסן דייסון
שם אתר: פארק הקרח אילת

28/01/25

תאריך קריאה נוכחית:

01/01/25

תאריך קריאה קודמת:

לקוח/ה נכבד/ה, אנו מתכבדים להגיש את חישוב צריכת החשמל לתקופה 01/01/25 - 28/01/25:

621-מחסן דייסון - 14 - 21038758(3x32)

| סוג תעריף | סוג צריכה | קריאה קודמת | קריאה נוכחית | סה"כ צריכה בקוט"ש | מחיר לקוט"ש בא"ג | סה"כ לתשלום |
|--------------------------|-----------|-------------|--------------|-------------------|------------------|-------------|
| פרטי חשבון עבור תאריכים: | | | | | | |
| 777 | פסגה | 01/01/25 | 28/01/25 | 82.84 | 102.30 | 84.75 ₪ |
| 778 | גבע | 0.00 | 0.00 | 0.00 | 0.00 | 0.00 ₪ |
| 779 | שפל | 4,044.44 | 4,360.60 | 316.16 | 38.62 | 122.10 ₪ |

סה"כ לדייר:

| פסגה | גבע | שפל | סה"כ | שיא ביקוש |
|---------|--------|----------|----------|-----------|
| 82.84 | 0.00 | 316.16 | 399.00 | 1.55 |
| 84.75 ₪ | 0.00 ₪ | 122.10 ₪ | 206.85 ₪ | |

סה"כ צריכה

סה"כ לתשלום

| | | |
|----------|--|---------------------|
| 245.92 ₪ | תשלום קבוע | |
| 6.00 ₪ | תשלום עבור גודל חיבור בKVA (3x32) | |
| 458.76 ₪ | סה"כ לתשלום | לא כולל מע"מ |

התפלגות חיוב בש"ח לפי תע"ז

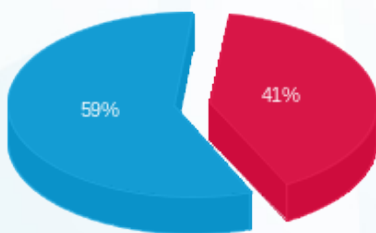

- פסגה (84.75 ₪) - 59%
- גבע (0.00 ₪)
- שפל (122.10 ₪) - 41%

הסטוריית צריכה בקוט"ש

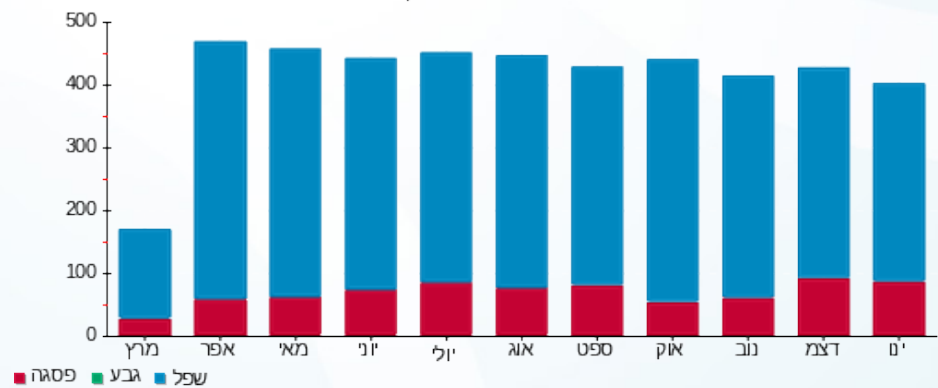



30/01/25 תאריך הפקדה:
 28/01/25 תאריך קריאה נוכחית:
 01/01/25 תאריך קריאה קודמת:

שם דייר: TEA BAR-711
 שם אתר: פארק הקרח אילת

לקוח/ה נכבד/ה, אנו מתכבדים להגיש את חישוב צריכת החשמל לתקופה 28/01/25 - 01/01/25:

TEA BAR - (3x25)81022479 - 8-711

| סה"כ לתשלום | מחיר לקוט"ש בא"ג | סה"כ צריכה בקוט"ש | קריאה נוכחית | קריאה קודמת | סוג צריכה | סוג תעריף |
|-------------|------------------|-------------------|--------------|-------------|-----------|--------------------------|
| | | | 28/01/25 | 01/01/25 | | פרטי חשבון עבור תאריכים: |
| ₪ 443.32 | 102.30 | 433.35 | 36,387.10 | 35,953.75 | פסגה | 777 |
| ₪ 0.00 | 0.00 | 0.00 | 14,729.80 | 14,729.80 | גבע | 778 |
| ₪ 526.49 | 38.62 | 1,363.25 | 60,736.80 | 59,373.55 | שפל | 779 |

סה"כ לדייר:

| שיא ביקוש | סה"כ | שפל | גבע | פסגה |
|-----------|----------|----------|--------|----------|
| 9.65 | 1,796.60 | 1,363.25 | 0.00 | 433.35 |
| | ₪ 969.80 | ₪ 526.49 | ₪ 0.00 | ₪ 443.32 |

סה"כ צריכה
 סה"כ לתשלום

| | | |
|------------|--|---------------------|
| ₪ 245.92 | תשלום קבוע | |
| ₪ 4.68 | תשלום עבור גודל חיבור בKVA (3x25) | |
| ₪ 1,220.41 | סה"כ לתשלום | לא כולל מע"מ |

התפלגות חיוב בש"ח לפי תעו"ז

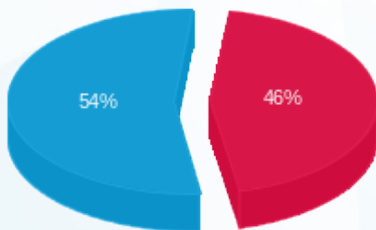

■ פסגה (₪ 443.32)
 ■ גבע (₪ 0.00)
 ■ שפל (₪ 526.49)

הסטוריית צריכה בקוט"ש

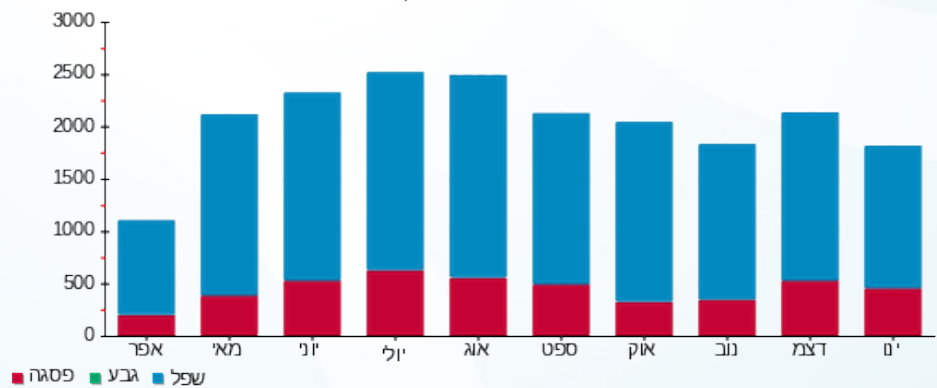



30/01/25 תאריך הפקה:
 28/01/25 תאריך קריאה נוכחית:
 01/01/25 תאריך קריאה קודמת:

שם דייר: 721 - שיק אקסטוריז
 שם אתר: פארק הקרח אילת

לקוח/ה נכבד/ה, אנו מתכבדים להגיש את חישוב צריכת החשמל לתקופה 28/01/25 - 01/01/25:

721 - שיק אקסטוריז - 4 - 81021300 (1x16)

| סוג תעריף | סוג צריכה | קריאה קודמת | קריאה נוכחית | סה"כ צריכה בקוט"ש | מחיר לקוט"ש בא"ג | סה"כ לתשלום |
|--------------------------|-----------|-------------|--------------|-------------------|------------------|-------------|
| פרטי חשבון עבור תאריכים: | | | | | | |
| 777 | פסגה | 01/01/25 | 28/01/25 | 92.80 | 102.30 | 94.93 ₪ |
| 778 | גבע | 4,741.50 | 4,741.50 | 0.00 | 0.00 | 0.00 ₪ |
| 779 | שפל | 12,710.35 | 12,884.80 | 174.45 | 38.62 | 67.37 ₪ |

סה"כ לדייר:

| פסגה | גבע | שפל | סה"כ | שיא ביקוש |
|---------|--------|---------|----------|-----------|
| 92.80 | 0.00 | 174.45 | 267.25 | 1.15 |
| 94.93 ₪ | 0.00 ₪ | 67.37 ₪ | 162.31 ₪ | |

סה"כ צריכה
 סה"כ לתשלום

| | | |
|----------|-----------------------------------|--------------|
| 245.92 ₪ | תשלום קבוע | |
| 1.00 ₪ | תשלום עבור גודל חיבור בKVA (1x16) | |
| 409.23 ₪ | סה"כ לתשלום | לא כולל מע"מ |

התפלגות חיוב בש"ח לפי תעו"ז

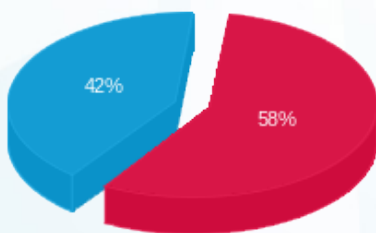

פסגה (94.93 ₪) ■
 גבע (0.00 ₪) ■
 שפל (67.37 ₪) ■

הסטוריית צריכה בקוט"ש

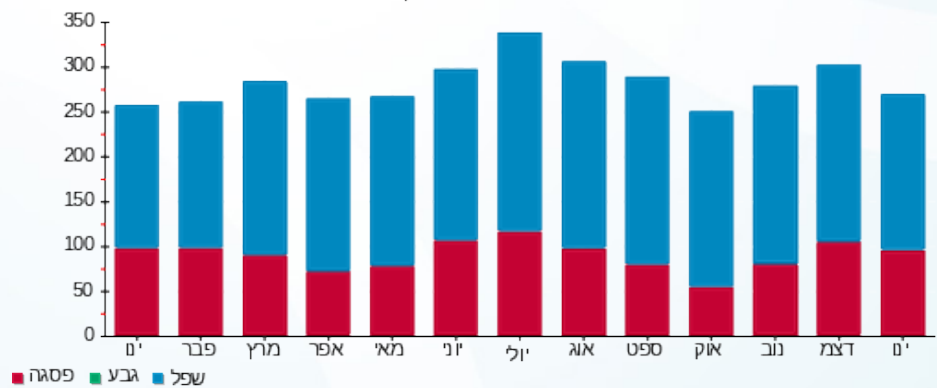

פסגה ■ גבע ■ שפל





30/01/25 תאריך הפקדה:
 28/01/25 תאריך קריאה נוכחית:
 01/01/25 תאריך קריאה קודמת:

שם דייר: 771 - דוכן פרו שף
 שם אתר: פארק הקרח אילת

לקוח/ה נכבד/ה, אנו מתכבדים להגיש את חישוב צריכת החשמל לתקופה 01/01/25 - 28/01/25:

771 - דוכן פרו שף - 5 - 81034952 (1x16)

| סוג תעריף | סוג צריכה | קריאה קודמת | קריאה נוכחית | סה"כ צריכה בקוט"ש | מחיר לקוט"ש בא"ג | סה"כ לתשלום |
|--------------------------|-----------|-------------|--------------|-------------------|------------------|-------------|
| פרטי חשבון עבור תאריכים: | | | | | | |
| 777 | פסגה | 01/01/25 | 28/01/25 | 96.05 | 102.30 | 98.26 ₪ |
| 778 | גבע | 3,967.15 | 3,967.15 | 0.00 | 0.00 | 0.00 ₪ |
| 779 | שפל | 12,369.15 | 12,602.45 | 233.30 | 38.62 | 90.10 ₪ |

סה"כ לדייר:

| פסגה | גבע | שפל | סה"כ | שיא ביקוש |
|---------|--------|---------|----------|-----------|
| 96.05 | 0.00 | 233.30 | 329.35 | 0.90 |
| 98.26 ₪ | 0.00 ₪ | 90.10 ₪ | 188.36 ₪ | |

סה"כ צריכה
 סה"כ לתשלום

| | | |
|----------|-----------------------------------|--------------|
| 245.92 ₪ | תשלום קבוע | |
| 1.00 ₪ | תשלום עבור גודל חיבור בKVA (1x16) | |
| 435.28 ₪ | סה"כ לתשלום | לא כולל מע"מ |

התפלגות חיוב בש"ח לפי תעו"ז

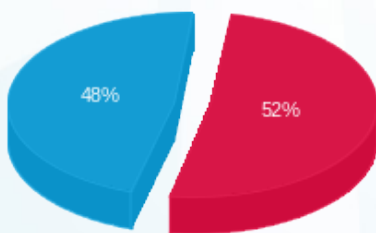

פסגה (98.26 ₪)
 גבע (0.00 ₪)
 שפל (90.10 ₪)

הסטוריית צריכה בקוט"ש

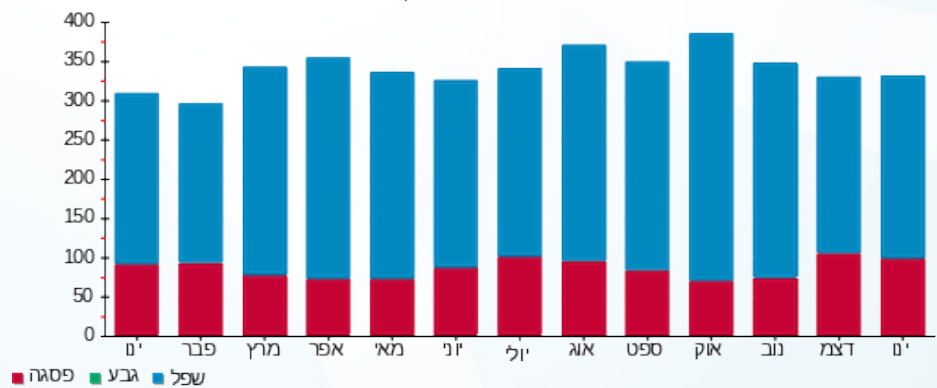



30/01/25 תאריך הפקה:
 28/01/25 תאריך קריאה נוכחית:
 01/01/25 תאריך קריאה קודמת:

שם דייר: 789 - דוכן גלידה ג'לטו (ארליון)
 שם אתר: פארק הקרח אילת

לקוח/ה נכבד/ה, אנו מתכבדים להגיש את חישוב צריכת החשמל לתקופה 28/01/25 - 01/01/25:

789 - דוכן גלידה ג'לטו (ארליון) - 3 - (3x63)23000896

| סוג תעריף | סוג צריכה | קריאה קודמת | קריאה נוכחית | סה"כ צריכה בקוט"ש | מחיר לקוט"ש בא"ג | סה"כ לתשלום |
|--------------------------|-----------|-------------|--------------|-------------------|------------------|-------------|
| פרטי חשבון עבור תאריכים: | | | | | | |
| 777 | פסגה | 01/01/25 | 28/01/25 | 1,145.28 | 102.30 | 1,171.62 ₪ |
| 778 | גבע | 0.00 | 0.00 | 0.00 | 0.00 | 0.00 ₪ |
| 779 | שפל | 57,425.46 | 61,165.08 | 3,739.62 | 38.62 | 1,444.24 ₪ |

סה"כ לדייר:

| פסגה | גבע | שפל | סה"כ | שיא ביקוש |
|------------|--------|------------|------------|-----------|
| 1,145.28 | 0.00 | 3,739.62 | 4,884.90 | 13.99 |
| 1,171.62 ₪ | 0.00 ₪ | 1,444.24 ₪ | 2,615.86 ₪ | |

סה"כ צריכה

סה"כ לתשלום

| | | |
|------------|--|---------------------|
| 245.92 ₪ | תשלום קבוע | |
| 11.80 ₪ | תשלום עבור גודל חיבור בKVA (3x63) | |
| 2,873.59 ₪ | סה"כ לתשלום | לא כולל מע"מ |

התפלגות חיוב בש"ח לפי תע"ז

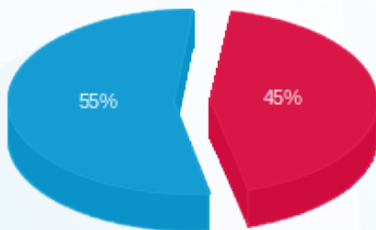

■ פסגה (1,171.62 ₪)
 ■ גבע (0.00 ₪)
 ■ שפל (1,444.24 ₪)

הסטוריית צריכה בקוט"ש

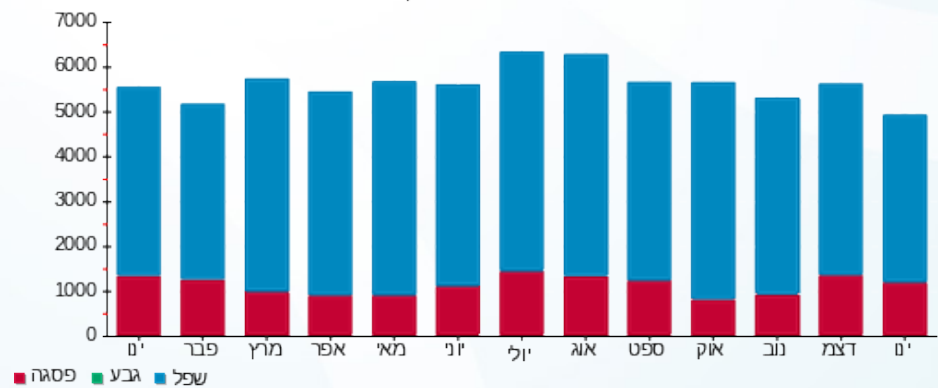

30/01/25 תאריך הפקדה:
 28/01/25 תאריך קריאה נוכחית:
 01/01/25 תאריך קריאה קודמת:

שם דייר: 899 - מתאג חברה להנדסה ובנין בע"מ
 שם אתר: פארק הקרח אילת

לקוח/ה נכבד/ה, אנו מתכבדים להגיש את חישוב צריכת החשמל לתקופה 28/01/25 - 01/01/25:

899 - מתאג חברה להנדסה ובנין בע"מ - 7 - 81022462(3x40)

| סוג תעריף | סוג צריכה | קריאה קודמת | קריאה נוכחית | סה"כ צריכה בקוט"ש | מחיר לקוט"ש בא"ג | סה"כ לתשלום |
|--------------------------|-----------|-------------|--------------|-------------------|------------------|-------------|
| פרטי חשבון עבור תאריכים: | | | | | | |
| 777 | פסגה | 01/01/25 | 28/01/25 | 525.45 | 102.30 | ₪ 537.54 |
| 778 | גבע | 16,399.60 | 16,399.60 | 0.00 | 0.00 | ₪ 0.00 |
| 779 | שפל | 54,314.35 | 55,470.90 | 1,156.55 | 38.62 | ₪ 446.66 |

סה"כ לדייר:

| פסגה | גבע | שפל | סה"כ | שיא ביקוש |
|----------|--------|----------|----------|-----------|
| 525.45 | 0.00 | 1,156.55 | 1,682.00 | 6.05 |
| ₪ 537.54 | ₪ 0.00 | ₪ 446.66 | ₪ 984.19 | |

סה"כ צריכה
 סה"כ לתשלום

| | | |
|------------|--|---------------------|
| 245.92 ₪ | תשלום קבוע | |
| 7.50 ₪ | תשלום עבור גודל חיבור בKVA (3x40) | |
| 1,237.61 ₪ | סה"כ לתשלום | לא כולל מע"מ |

התפלגות חיוב בש"ח לפי תע"ז

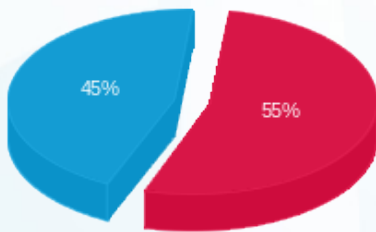

פסגה (537.54 ₪) - 45%
 גבע (0.00 ₪) - 0%
 שפל (446.66 ₪) - 55%

הסטוריית צריכה בקוט"ש

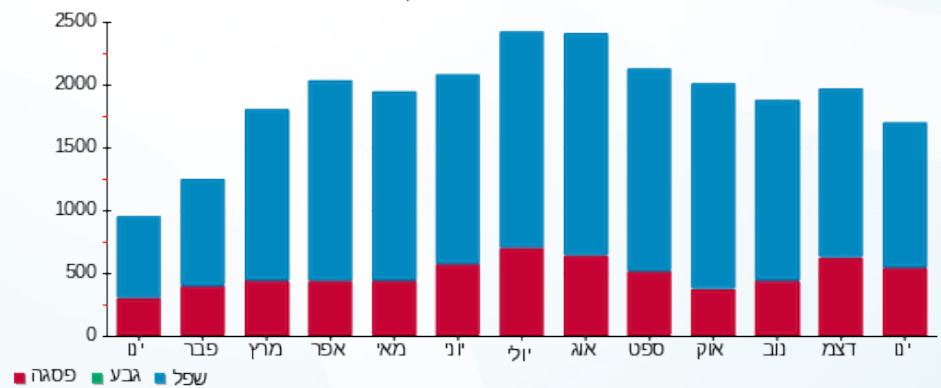



30/01/25

תאריך הפקה:

שם דייר: APRIL - חנות 35

28/01/25

תאריך קריאה נוכחית:

שם אתר: פארק הקרח אילת

01/01/25

תאריך קריאה קודמת:

לקוח/ה נכבד/ה, אנו מתכבדים להגיש את חישוב צריכת החשמל לתקופה 28/01/25 - 01/01/25:

APRIL - חנות 35 - 3 - 81021298(3x40)

| סה"כ לתשלום | מחיר לקוט"ש בא"ג | סה"כ צריכה בקוט"ש | קריאה נוכחית | קריאה קודמת | סוג צריכה | סוג תעריף |
|-------------|------------------|-------------------|--------------|-------------|-----------|--------------------------|
| | | | 28/01/25 | 01/01/25 | | פרטי חשבון עבור תאריכים: |
| 701.42 ₪ | 102.30 | 685.65 | 76,529.50 | 75,843.85 | פסגה | 777 |
| 0.00 ₪ | 0.00 | 0.00 | 29,296.35 | 29,296.35 | גבע | 778 |
| 643.97 ₪ | 38.62 | 1,667.45 | 88,448.65 | 86,781.20 | שפל | 779 |

סה"כ לדייר:

| שיא ביקוש | סה"כ | שפל | גבע | פסגה |
|-----------|------------|----------|--------|----------|
| 5.90 | 2,353.10 | 1,667.45 | 0.00 | 685.65 |
| | 1,345.39 ₪ | 643.97 ₪ | 0.00 ₪ | 701.42 ₪ |

סה"כ צריכה

סה"כ לתשלום

| | | |
|------------|--|---------------------|
| 245.92 ₪ | תשלום קבוע | |
| 7.50 ₪ | תשלום עבור גודל חיבור בKVA (3x40) | |
| 1,598.80 ₪ | סה"כ לתשלום | לא כולל מע"מ |

התפלגות חיוב בש"ח לפי תעו"ז

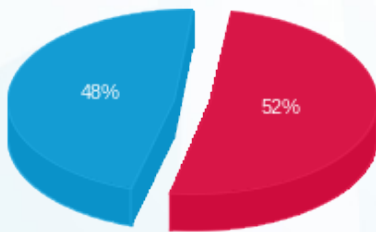

- פסגה (701.42 ₪)
- גבע (0.00 ₪)
- שפל (643.97 ₪)

הסטוריית צריכה בקוט"ש

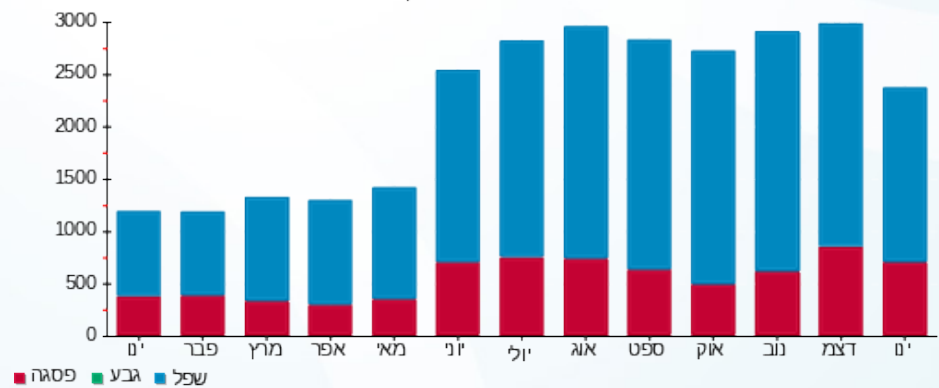

30/01/25 תאריך הפקה:
 28/01/25 תאריך קריאה נוכחית:
 01/01/25 תאריך קריאה קודמת:

שם דייר: FLY FOOT GROUP - חנות 105
 שם אתר: פארק הקרח אילת

לקוח/ה נכבד/ה, אנו מתכבדים להגיש את חישוב צריכת החשמל לתקופה 28/01/25 - 01/01/25:

FLY FOOT GROUP - חנות 105 - 6 - (3x40)81021296

| סה"כ לתשלום | מחיר לקוט"ש בא"ג | סה"כ צריכה בקוט"ש | קריאה נוכחית | קריאה קודמת | סוג צריכה | סוג תעריף |
|-------------|------------------|-------------------|--------------|-------------|--------------------------|-----------|
| | | | 28/01/25 | 01/01/25 | פרטי חשבון עבור תאריכים: | |
| 197.69 ₪ | 102.30 | 193.25 | 75,463.95 | 75,270.70 | פסגה | 777 |
| 0.00 ₪ | 0.00 | 0.00 | 29,781.25 | 29,781.25 | גבע | 778 |
| 132.54 ₪ | 38.62 | 343.20 | 64,431.95 | 64,088.75 | שפל | 779 |

סה"כ לדייר:

| שיא ביקוש | סה"כ | שפל | גבע | פסגה |
|-----------|----------|----------|--------|----------|
| 2.10 | 536.45 | 343.20 | 0.00 | 193.25 |
| | 330.24 ₪ | 132.54 ₪ | 0.00 ₪ | 197.69 ₪ |

סה"כ צריכה
 סה"כ לתשלום

| | | |
|----------|--|---------------------|
| 245.92 ₪ | תשלום קבוע | |
| 7.50 ₪ | תשלום עבור גודל חיבור בKVA (3x40) | |
| 583.65 ₪ | סה"כ לתשלום | לא כולל מע"מ |

התפלגות חיוב בש"ח לפי תעו"ז

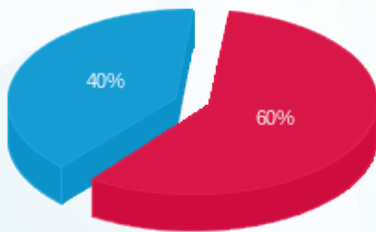

■ פסגה (197.69 ₪)
 ■ גבע (0.00 ₪)
 ■ שפל (132.54 ₪)

הסטוריית צריכה בקוט"ש

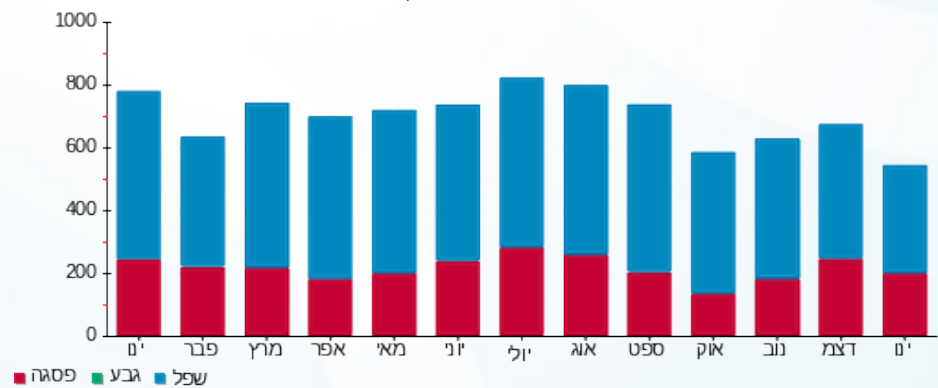

30/01/25 תאריך הפקדה:
 28/01/25 תאריך קריאה נוכחית:
 01/01/25 תאריך קריאה קודמת:

שם דייר: ICE WATCH - חנות 106
 שם אתר: פארק הקרח אילת

לקוח/ה נכבד/ה, אנו מתכבדים להגיש את חישוב צריכת החשמל לתקופה 28/01/25 - 01/01/25:

ICE WATCH - חנות 106 - 7 - 81021296 (3x40)

| סה"כ לתשלום | מחיר לקוט"ש בא"ג | סה"כ צריכה בקוט"ש | קריאה נוכחית | קריאה קודמת | סוג צריכה | סוג תעריף |
|-------------|------------------|-------------------|--------------|-------------|--------------------------|-----------|
| | | | 28/01/25 | 01/01/25 | פרטי חשבון עבור תאריכים: | |
| ₪ 430.53 | 102.30 | 420.85 | 51,541.75 | 51,120.90 | פסגה | 777 |
| ₪ 0.00 | 0.00 | 0.00 | 19,210.95 | 19,210.95 | גבע | 778 |
| ₪ 306.95 | 38.62 | 794.80 | 56,249.75 | 55,454.95 | שפל | 779 |

סה"כ לדייר:

| שיא ביקוש | סה"כ | שפל | גבע | פסגה |
|-----------|----------|----------|--------|----------|
| 3.90 | 1,215.65 | 794.80 | 0.00 | 420.85 |
| | ₪ 737.48 | ₪ 306.95 | ₪ 0.00 | ₪ 430.53 |

סה"כ צריכה
 סה"כ לתשלום

| | | |
|----------|--|---------------------|
| ₪ 245.92 | תשלום קבוע | |
| ₪ 7.50 | תשלום עבור גודל חיבור בKVA (3x40) | |
| ₪ 990.90 | סה"כ לתשלום | לא כולל מע"מ |

התפלגות חיוב בש"ח לפי תע"ז

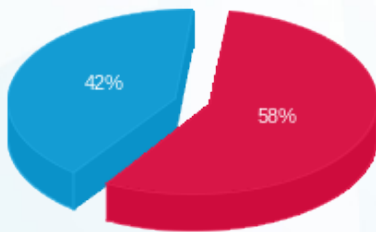

■ פסגה (₪ 430.53)
 ■ גבע (₪ 0.00)
 ■ שפל (₪ 306.95)

הסטוריית צריכה בקוט"ש

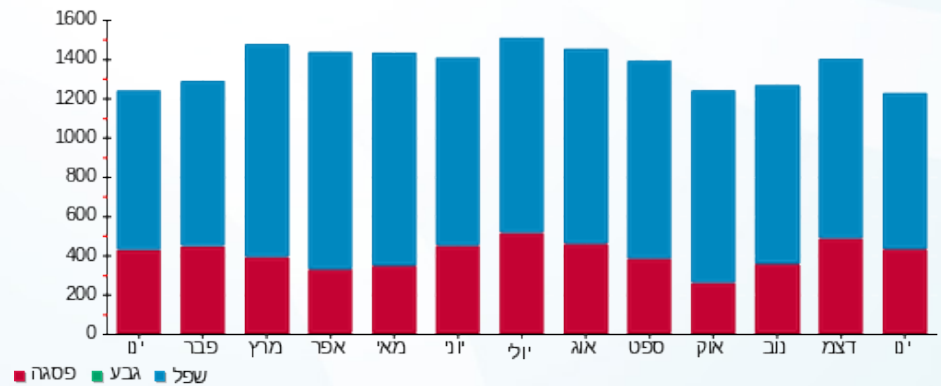

30/01/25 תאריך הפקה:
 28/01/25 תאריך קריאה נוכחית:
 01/01/25 תאריך קריאה קודמת:

שם דייר: NOIZZ חנות 123 by Mania
 שם אתר: פארק הקרח אילת

לקוח/ה נכבד/ה, אנו מתכבדים להגיש את חישוב צריכת החשמל לתקופה 28/01/25 - 01/01/25:

NOIZZ חנות 123 - 7 - 81033064 (3x63)

| סה"כ לתשלום | מחיר לקוט"ש בא"ג | סה"כ צריכה בקוט"ש | קריאה נוכחית | קריאה קודמת | סוג צריכה | סוג תעריף |
|-------------|------------------|-------------------|--------------|-------------|-----------|--------------------------|
| | | | 28/01/25 | 01/01/25 | | פרטי חשבון עבור תאריכים: |
| 293.60 ₪ | 102.30 | 287.00 | 92,483.20 | 92,196.20 | פסגה | 777 |
| 0.00 ₪ | 0.00 | 0.00 | 39,741.90 | 39,741.90 | גבע | 778 |
| 233.30 ₪ | 38.62 | 604.10 | 109,375.00 | 108,770.90 | שפל | 779 |

סה"כ לדייר:

| שיא ביקוש | סה"כ | שפל | גבע | פסגה |
|-----------|----------|----------|--------|----------|
| 3.00 | 891.10 | 604.10 | 0.00 | 287.00 |
| | 526.90 ₪ | 233.30 ₪ | 0.00 ₪ | 293.60 ₪ |

סה"כ צריכה
 סה"כ לתשלום

| | | |
|----------|--|---------------------|
| 245.92 ₪ | תשלום קבוע | |
| 11.80 ₪ | תשלום עבור גודל חיבור בKVA (3x63) | |
| 784.63 ₪ | סה"כ לתשלום | לא כולל מע"מ |

התפלגות חיוב בש"ח לפי תע"ז

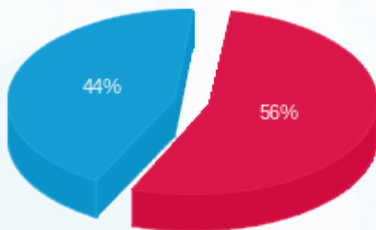

■ פסגה (293.60 ₪)
 ■ גבע (0.00 ₪)
 ■ שפל (233.30 ₪)

הסטוריית צריכה בקוט"ש

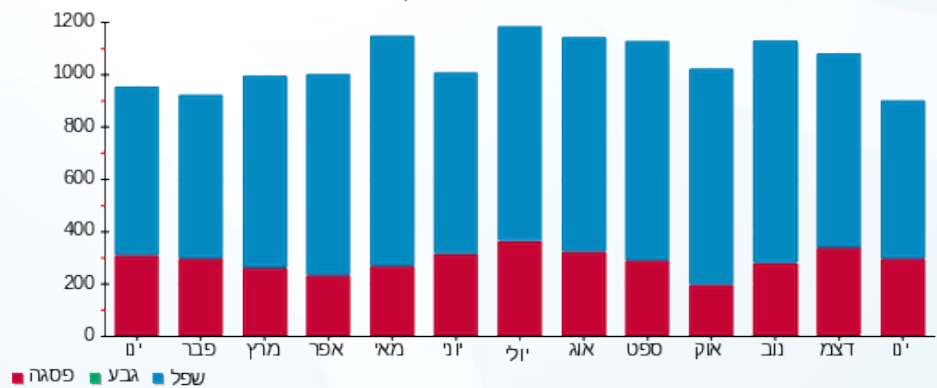



30/01/25

תאריך הפקדה:

שם דייר: S.WEAR - חנות 24

28/01/25

תאריך קריאה נוכחית:

שם אתר: פארק הקרח אילת

01/01/25

תאריך קריאה קודמת:

לקוח/ה נכבד/ה, אנו מתכבדים להגיש את חישוב צריכת החשמל לתקופה 28/01/25 - 01/01/25:

S.WEAR - חנות 24 - 21038758 (3x32)

| סוג תעריף | סוג צריכה | קריאה קודמת | קריאה נוכחית | סה"כ צריכה בקוט"ש | מחיר לקוט"ש בא"ג | סה"כ לתשלום |
|--------------------------|-----------|-------------|--------------|-------------------|------------------|-------------|
| פרטי חשבון עבור תאריכים: | | | | | | |
| 777 | פסגה | 01/01/25 | 28/01/25 | 3,582.60 | 102.30 | 336.49 ₪ |
| 778 | גבע | 0.00 | 0.00 | 0.00 | 0.00 | 0.00 ₪ |
| 779 | שפל | 10,251.80 | 11,007.28 | 755.48 | 38.62 | 291.77 ₪ |

סה"כ לדייר:

| פסגה | גבע | שפל | סה"כ | שיא ביקוש |
|----------|--------|----------|----------|-----------|
| 328.92 | 0.00 | 755.48 | 1,084.40 | 3.53 |
| 336.49 ₪ | 0.00 ₪ | 291.77 ₪ | 628.25 ₪ | |

סה"כ צריכה

סה"כ לתשלום

| | | |
|----------|-----------------------------------|--------------|
| 245.92 ₪ | תשלום קבוע | |
| 6.00 ₪ | תשלום עבור גודל חיבור בKVA (3x32) | |
| 880.17 ₪ | סה"כ לתשלום | לא כולל מע"מ |

התפלגות חיוב בש"ח לפי תעו"ז

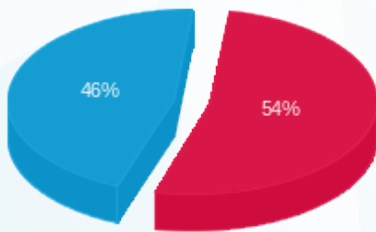

- פסגה (336.49 ₪) - 46%
- גבע (0.00 ₪) - 0%
- שפל (291.77 ₪) - 54%

הסטוריית צריכה בקוט"ש

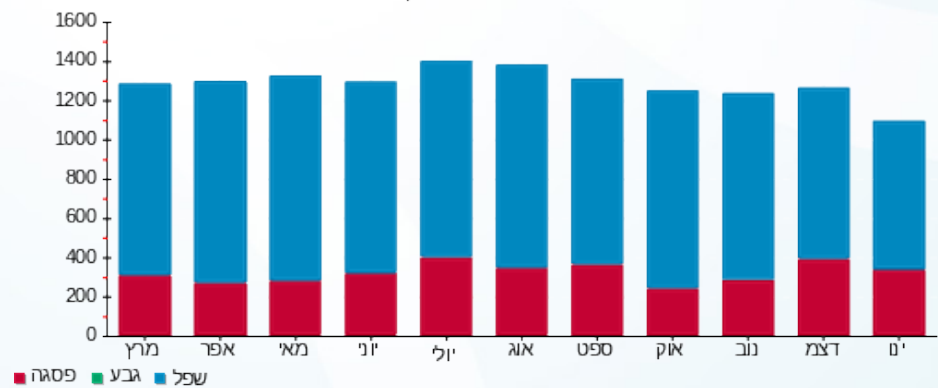



30/01/25 תאריך הפקה:
 28/01/25 תאריך קריאה נוכחית:
 01/01/25 תאריך קריאה קודמת:

שם דייר: W חנות 120
 שם אתר: פארק הקרח אילת

לקוח/ה נכבד/ה, אנו מתכבדים להגיש את חישוב צריכת החשמל לתקופה 01/01/25 - 28/01/25:

W חנות 120 - 6 - 81035257(3x63)

| סוג תעריף | סוג צריכה | קריאה קודמת | קריאה נוכחית | סה"כ צריכה בקוט"ש | מחיר לקוט"ש בא"ג | סה"כ לתשלום |
|--------------------------|-----------|-------------|--------------|-------------------|------------------|-------------|
| פרטי חשבון עבור תאריכים: | | | | | | |
| 777 | פסגה | 01/01/25 | 28/01/25 | 225.00 | 102.30 | 230.18 ₪ |
| 778 | גבע | 0.00 | 0.00 | 0.00 | 0.00 | 0.00 ₪ |
| 779 | שפל | 5,807.80 | 6,200.20 | 392.40 | 38.62 | 151.54 ₪ |

סה"כ לדייר:

| פסגה | גבע | שפל | סה"כ | שיא ביקוש |
|----------|--------|----------|----------|-----------|
| 225.00 | 0.00 | 392.40 | 617.40 | 2.20 |
| 230.18 ₪ | 0.00 ₪ | 151.54 ₪ | 381.72 ₪ | |

סה"כ צריכה

סה"כ לתשלום

| | | |
|----------|--|---------------------|
| 245.92 ₪ | תשלום קבוע | |
| 11.80 ₪ | תשלום עבור גודל חיבור בKVA (3x63) | |
| 639.44 ₪ | סה"כ לתשלום | לא כולל מע"מ |

התפלגות חיוב בש"ח לפי תע"ז

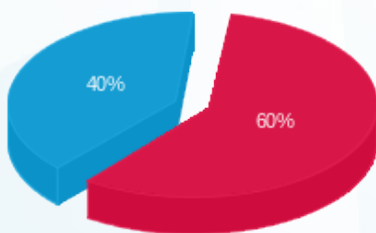

■ פסגה (230.18 ₪)
 ■ גבע (0.00 ₪)
 ■ שפל (151.54 ₪)

הסטוריית צריכה בקוט"ש

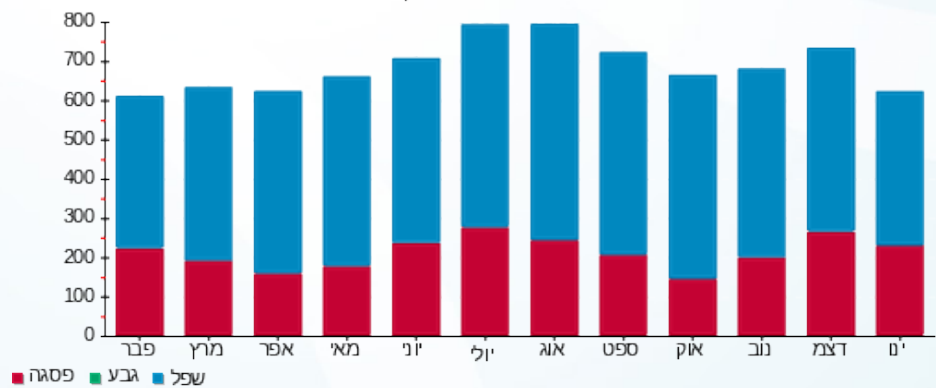



30/01/25 תאריך הפקה:
 28/01/25 תאריך קריאה נוכחית:
 01/01/25 תאריך קריאה קודמת:

שם דייר: אייס גול 222(230)
 שם אתר: פארק הקרח אילת

לקוח/ה נכבד/ה, אנו מתכבדים להגיש את חישוב צריכת החשמל לתקופה 28/01/25 - 01/01/25:

אייס גול - 4 - 81034646(3x16)

| סוג תעריף | סוג צריכה | קריאה קודמת | קריאה נוכחית | סה"כ צריכה בקוט"ש | מחיר לקוט"ש בא"ג | סה"כ לתשלום |
|--------------------------|-----------|-------------|--------------|-------------------|------------------|-------------|
| פרטי חשבון עבור תאריכים: | | | | | | |
| 777 | פסגה | 01/01/25 | 28/01/25 | 128.95 | 102.30 | 131.92 ₪ |
| 778 | גבע | 8,569.80 | 8,569.80 | 0.00 | 0.00 | 0.00 ₪ |
| 779 | שפל | 19,020.60 | 19,224.75 | 204.15 | 38.62 | 78.84 ₪ |

סה"כ לדייר:

| פסגה | גבע | שפל | סה"כ | שיא ביקוש |
|----------|--------|---------|----------|-----------|
| 128.95 | 0.00 | 204.15 | 333.10 | 1.30 |
| 131.92 ₪ | 0.00 ₪ | 78.84 ₪ | 210.76 ₪ | |

סה"כ צריכה
 סה"כ לתשלום

| | | |
|----------|-----------------------------------|--------------|
| 245.92 ₪ | תשלום קבוע | |
| 3.00 ₪ | תשלום עבור גודל חיבור בKVA (3x16) | |
| 459.68 ₪ | סה"כ לתשלום | לא כולל מע"מ |

התפלגות חיוב בש"ח לפי תעו"ז

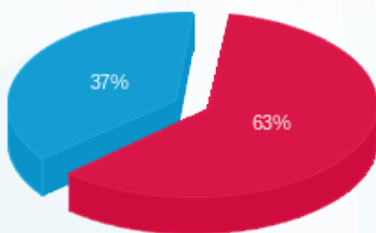

פסגה (131.92 ₪) ■
 גבע (0.00 ₪) ■
 שפל (78.84 ₪) ■

הסטוריית צריכה בקוט"ש

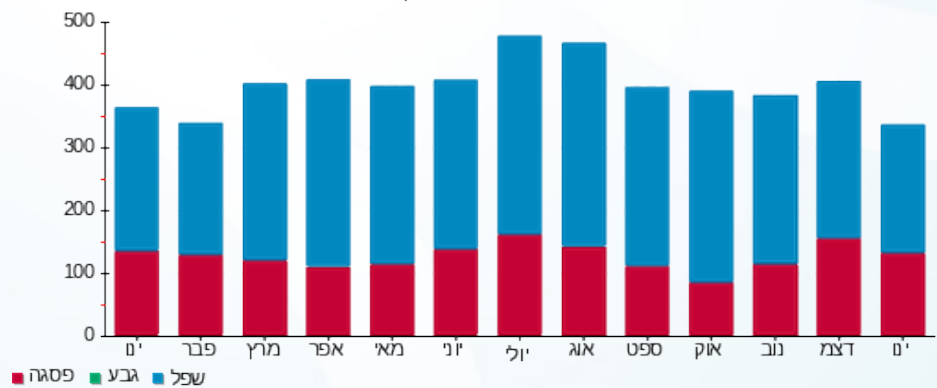



30/01/25 תאריך הפקדה:
 28/01/25 תאריך קריאה נוכחית:
 01/01/25 תאריך קריאה קודמת:

שם דייר: אנטנה סלקום
 שם אתר: פארק הקרח אילת

לקוח/ה נכבד/ה, אנו מתכבדים להגיש את חישוב צריכת החשמל לתקופה 28/01/25 - 01/01/25:

אנטנה סלקום - 1 - 81021296(3x80)

| סוג תעריף | סוג צריכה | קריאה קודמת | קריאה נוכחית | סה"כ צריכה בקוט"ש | מחיר לקוט"ש בא"ג | סה"כ לתשלום |
|--------------------------|-----------|-------------|--------------|-------------------|------------------|-------------|
| פרטי חשבון עבור תאריכים: | | | | | | |
| 777 | פסגה | 01/01/25 | 28/01/25 | 1,426.60 | 102.30 | 1,459.41 ₪ |
| 778 | גבע | 12.60 | 12.60 | 0.00 | 0.00 | 0.00 ₪ |
| 779 | שפל | 70,091.60 | 74,925.20 | 4,833.60 | 38.62 | 1,866.74 ₪ |

סה"כ לדייר:

| פסגה | גבע | שפל | סה"כ | שיא ביקוש |
|------------|--------|------------|------------|-----------|
| 1,426.60 | 0.00 | 4,833.60 | 6,260.20 | 12.00 |
| 1,459.41 ₪ | 0.00 ₪ | 1,866.74 ₪ | 3,326.15 ₪ | |

סה"כ צריכה
 סה"כ לתשלום

| | | |
|------------|-----------------------------------|--------------|
| 245.92 ₪ | תשלום קבוע | |
| 14.99 ₪ | תשלום עבור גודל חיבור בKVA (3x80) | |
| 3,587.06 ₪ | סה"כ לתשלום | לא כולל מע"מ |

התפלגות חיוב בש"ח לפי תעו"ז

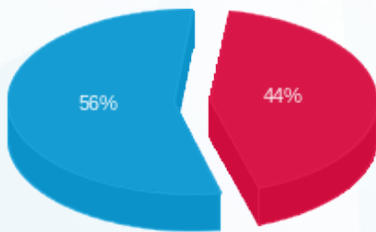

■ פסגה (1,459.41 ₪)
 ■ גבע (0.00 ₪)
 ■ שפל (1,866.74 ₪)

הסטוריית צריכה בקוט"ש

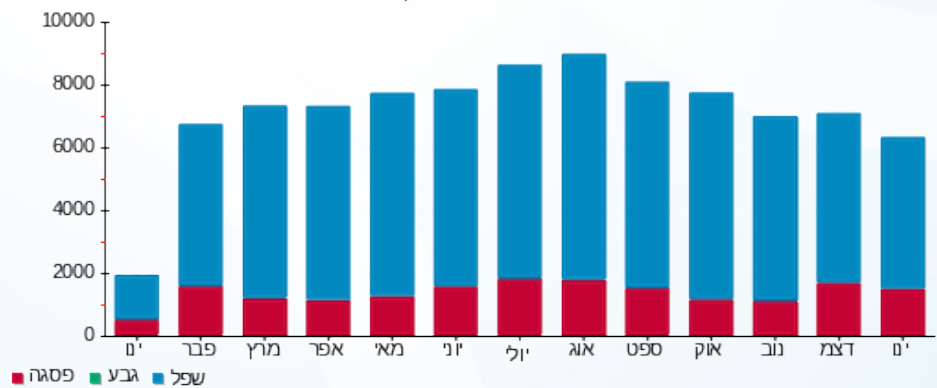

30/01/25 תאריך הפקה:
 28/01/25 תאריך קריאה נוכחית:
 01/01/25 תאריך קריאה קודמת:

שם דייר: אנטנות סולריות 303-302-301
 שם אתר: פארק הקרח אילת

לקוח/ה נכבד/ה, אנו מתכבדים להגיש את חישוב צריכת החשמל לתקופה 01/01/25 - 28/01/25:

אנטנות סולריות 303-302-301 - 2 - 81021281(3x80)

| סוג תעריף | סוג צריכה | קריאה קודמת | קריאה נוכחית | סה"כ צריכה בקוט"ש | מחיר לקוט"ש בא"ג | סה"כ לתשלום |
|--------------------------|-----------|-------------|--------------|-------------------|------------------|-------------|
| פרטי חשבון עבור תאריכים: | | | | | | |
| 777 | פסגה | 01/01/25 | 28/01/25 | 450.80 | 102.30 | 461.17 ₪ |
| 778 | גבע | 20,827.75 | 20,827.75 | 0.00 | 0.00 | 0.00 ₪ |
| 779 | שפל | 110,357.95 | 111,965.45 | 1,607.50 | 38.62 | 620.82 ₪ |

סה"כ לדייר:

| פסגה | גבע | שפל | סה"כ | שיא ביקוש |
|----------|--------|----------|------------|-----------|
| 450.80 | 0.00 | 1,607.50 | 2,058.30 | 3.55 |
| 461.17 ₪ | 0.00 ₪ | 620.82 ₪ | 1,081.98 ₪ | |

סה"כ צריכה
 סה"כ לתשלום

| | | |
|------------|-----------------------------------|--------------|
| 245.92 ₪ | תשלום קבוע | |
| 14.99 ₪ | תשלום עבור גודל חיבור בKVA (3x80) | |
| 1,342.90 ₪ | סה"כ לתשלום | לא כולל מע"מ |

התפלגות חיוב בש"ח לפי תעו"ז

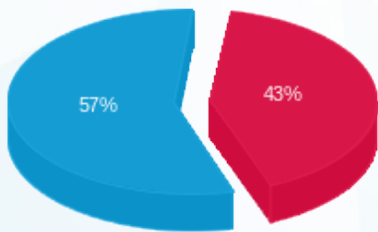

פסגה (461.17 ₪)
 גבע (0.00 ₪)
 שפל (620.82 ₪)

הסטוריית צריכה בקוט"ש

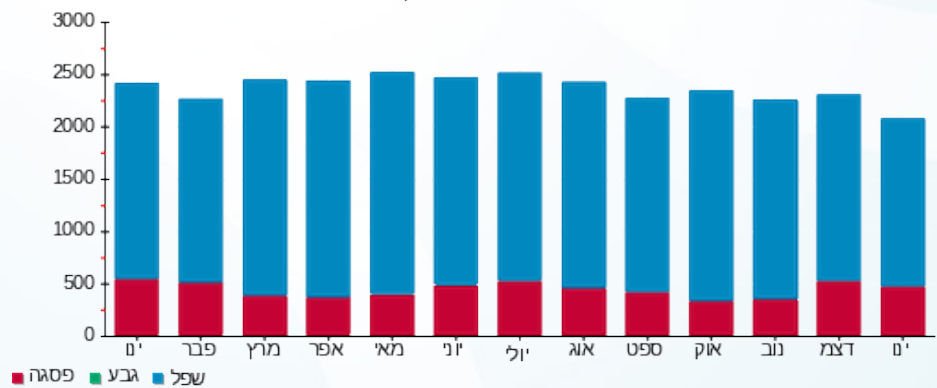



30/01/25 תאריך הפקה:
 28/01/25 תאריך קריאה נוכחית:
 01/01/25 תאריך קריאה קודמת:

שם דייר: דוכן 775 - גאדג'ט מוביל (וואווי)
 שם אתר: פארק הקרח אילת

לקוח/ה נכבד/ה, אנו מתכבדים להגיש את חישוב צריכת החשמל לתקופה 28/01/25 - 01/01/25:

דוכן 775 - גאדג'ט מוביל (וואווי) - 5 - (1x40)81020821

| סה"כ לתשלום | מחיר לקוט"ש בא"ג | סה"כ צריכה בקוט"ש | קריאה נוכחית | קריאה קודמת | סוג צריכה | סוג תעריף |
|-------------|------------------|-------------------|--------------|-------------|--------------------------|-----------|
| | | | 28/01/25 | 01/01/25 | פרטי חשבון עבור תאריכים: | |
| 193.24 ₪ | 102.30 | 188.90 | 20,672.10 | 20,483.20 | פסגה | 777 |
| 0.00 ₪ | 0.00 | 0.00 | 6,711.50 | 6,711.50 | גבע | 778 |
| 141.83 ₪ | 38.62 | 367.25 | 20,389.60 | 20,022.35 | שפל | 779 |

סה"כ לדייר:

| שיא ביקוש | סה"כ | שפל | גבע | פסגה |
|-----------|----------|----------|--------|----------|
| 1.70 | 556.15 | 367.25 | 0.00 | 188.90 |
| | 335.08 ₪ | 141.83 ₪ | 0.00 ₪ | 193.24 ₪ |

סה"כ צריכה
 סה"כ לתשלום

| | | |
|----------|--|---------------------|
| 245.92 ₪ | תשלום קבוע | |
| 2.50 ₪ | תשלום עבור גודל חיבור בKVA (1x40) | |
| 583.50 ₪ | סה"כ לתשלום | לא כולל מע"מ |

התפלגות חיוב בש"ח לפי תעו"ז

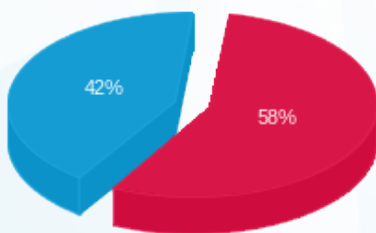

■ פסגה (193.24 ₪)
 ■ גבע (0.00 ₪)
 ■ שפל (141.83 ₪)

הסטוריית צריכה בקוט"ש

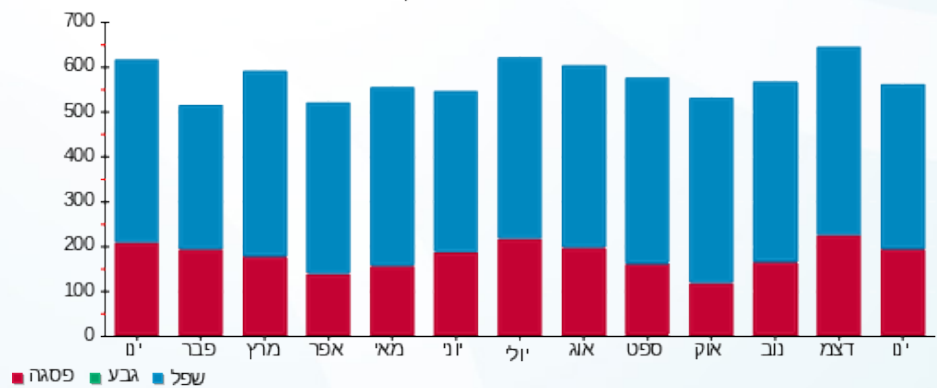



30/01/25 תאריך הפקה:
 28/01/25 תאריך קריאה נוכחית:
 01/01/25 תאריך קריאה קודמת:

שם דייר: דוכן 312 - רכבת הרים בבילון
 שם אתר: פארק הקרח אילת

לקוח/ה נכבד/ה, אנו מתכבדים להגיש את חישוב צריכת החשמל לתקופה 28/01/25 - 01/01/25:

דוכן 312 - רכבת הרים בבילון - 5 - 81021300 (3x100)

| סוג תעריף | סוג צריכה | קריאה קודמת | קריאה נוכחית | סה"כ צריכה בקוט"ש | מחיר לקוט"ש בא"ג | סה"כ לתשלום |
|--------------------------|-----------|-------------|--------------|-------------------|------------------|-------------|
| פרטי חשבון עבור תאריכים: | | | | | | |
| 777 | פסגה | 01/01/25 | 28/01/25 | 119.40 | 102.30 | 122.15 ₪ |
| 778 | גבע | 25,336.40 | 25,336.40 | 0.00 | 0.00 | 0.00 ₪ |
| 779 | שפל | 42,407.80 | 42,515.80 | 108.00 | 38.62 | 41.71 ₪ |

סה"כ לדייר:

| פסגה | גבע | שפל | סה"כ | שיא ביקוש |
|----------|--------|---------|----------|-----------|
| 119.40 | 0.00 | 108.00 | 227.40 | 12.80 |
| 122.15 ₪ | 0.00 ₪ | 41.71 ₪ | 163.86 ₪ | |

סה"כ צריכה
 סה"כ לתשלום

| | | |
|----------|-------------------------------------|--------------|
| 245.92 ₪ | תשלום קבוע | |
| 18.74 ₪ | תשלום עבור גודל חיבור ב KVA (3x100) | |
| 428.51 ₪ | סה"כ לתשלום | לא כולל מע"מ |

התפלגות חיוב בש"ח לפי תע"ז

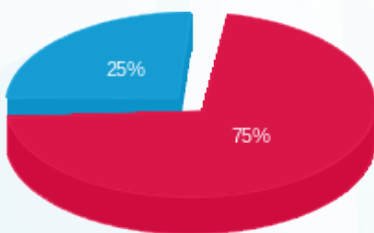

פסגה (122.15 ₪) 75%
 גבע (0.00 ₪) 0%
 שפל (41.71 ₪) 25%

הסטוריית צריכה בקוט"ש

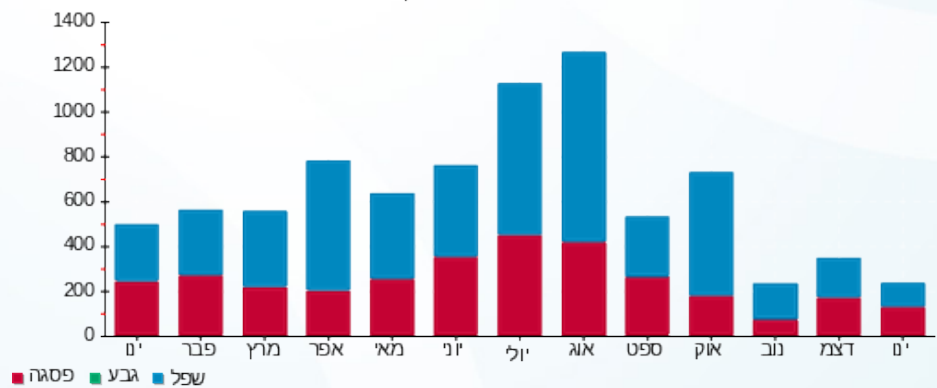

30/01/25 תאריך הפקדה:
 28/01/25 תאריך קריאה נוכחית:
 01/01/25 תאריך קריאה קודמת:

שם דייר: דוכן 701 - וופי קופי
 שם אתר: פארק הקרח אילת

לקוח/ה נכבד/ה, אנו מתכבדים להגיש את חישוב צריכת החשמל לתקופה 28/01/25 - 01/01/25:

דוכן 701 - וופי קופי - 2 - (3x40)81019706

| סוג תעריף | סוג צריכה | קריאה קודמת | קריאה נוכחית | סה"כ צריכה בקוט"ש | מחיר לקוט"ש בא"ג | סה"כ לתשלום |
|--------------------------|-----------|-------------|--------------|-------------------|------------------|-------------|
| פרטי חשבון עבור תאריכים: | | | | | | |
| 777 | פסגה | 01/01/25 | 28/01/25 | 491.35 | 102.30 | 502.65 ₪ |
| 778 | גבע | 34,496.80 | 34,496.80 | 0.00 | 0.00 | 0.00 ₪ |
| 779 | שפל | 104,536.70 | 105,894.05 | 1,357.35 | 38.62 | 524.21 ₪ |

סה"כ לדייר:

| פסגה | גבע | שפל | סה"כ | שיא ביקוש |
|----------|--------|----------|------------|-----------|
| 491.35 | 0.00 | 1,357.35 | 1,848.70 | 6.40 |
| 502.65 ₪ | 0.00 ₪ | 524.21 ₪ | 1,026.86 ₪ | |

סה"כ צריכה
 סה"כ לתשלום

| | | |
|------------|-----------------------------------|--------------|
| 245.92 ₪ | תשלום קבוע | |
| 7.50 ₪ | תשלום עבור גודל חיבור בKVA (3x40) | |
| 1,280.27 ₪ | סה"כ לתשלום | לא כולל מע"מ |

התפלגות חיוב בש"ח לפי תע"ז

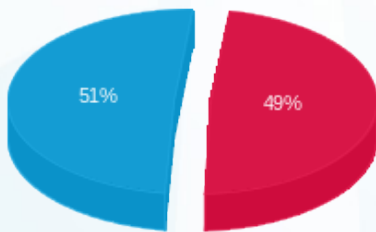

■ פסגה (502.65 ₪)
 ■ גבע (0.00 ₪)
 ■ שפל (524.21 ₪)

הסטוריית צריכה בקוט"ש

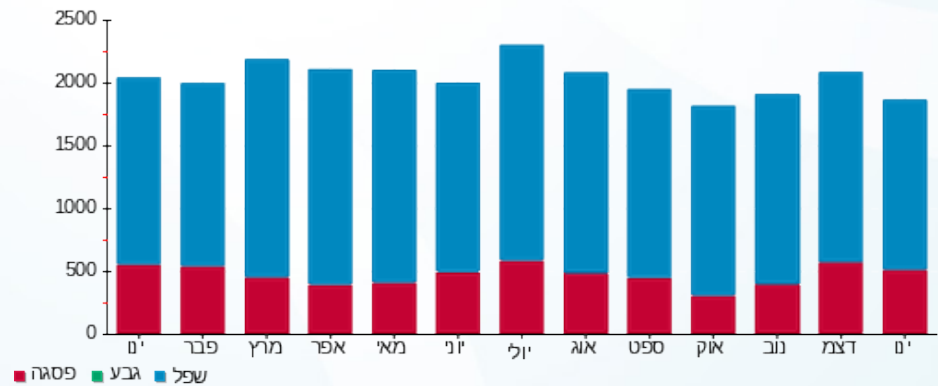



תאריך הפקה: 30/01/25
 תאריך קריאה נוכחית: 28/01/25
 תאריך קריאה קודמת: 01/01/25

שם דייר: דוכן 703 מיסטר קורן
 שם אתר: פארק הקרח אילת

לקוח/ה נכבד/ה, אנו מתכבדים להגיש את חישוב צריכת החשמל לתקופה 28/01/25 - 01/01/25:

דוכן 703 מיסטר קורן - 5 - 81034646(3x40)

| סוג תעריף | סוג צריכה | קריאה קודמת | קריאה נוכחית | סה"כ צריכה בקוט"ש | מחיר לקוט"ש בא"ג | סה"כ לתשלום |
|--------------------------|-----------|-------------|--------------|-------------------|------------------|-------------|
| פרטי חשבון עבור תאריכים: | | | | | | |
| 777 | פסגה | 01/01/25 | 28/01/25 | 1,050.20 | 102.30 | 1,074.35 ₪ |
| 778 | גבע | 76,198.90 | 76,198.90 | 0.00 | 0.00 | 0.00 ₪ |
| 779 | שפל | 212,499.30 | 215,161.80 | 2,662.50 | 38.62 | 1,028.26 ₪ |

סה"כ לדייר:

| פסגה | גבע | שפל | סה"כ | שיא ביקוש |
|------------|--------|------------|------------|-----------|
| 1,050.20 | 0.00 | 2,662.50 | 3,712.70 | 16.50 |
| 1,074.35 ₪ | 0.00 ₪ | 1,028.26 ₪ | 2,102.61 ₪ | |

סה"כ צריכה

סה"כ לתשלום

| | | |
|------------|-----------------------------------|--------------|
| 245.92 ₪ | תשלום קבוע | |
| 7.50 ₪ | תשלום עבור גודל חיבור בKVA (3x40) | |
| 2,356.03 ₪ | סה"כ לתשלום | לא כולל מע"מ |

התפלגות חיוב בש"ח לפי תעו"ז

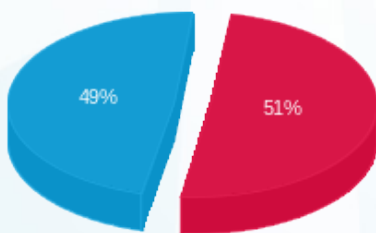

■ פסגה (1,074.35 ₪)
 ■ גבע (0.00 ₪)
 ■ שפל (1,028.26 ₪)

הסטוריית צריכה בקוט"ש

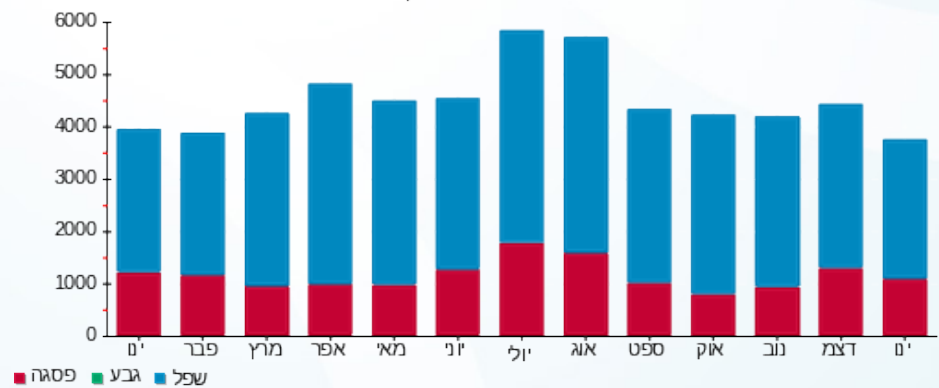

30/01/25 תאריך הפקה:
 28/01/25 תאריך קריאה נוכחית:
 01/01/25 תאריך קריאה קודמת:

שם דייר: דוכן 704 - שווארמה אקספרס
 שם אתר: פארק הקרח אילת

לקוח/ה נכבד/ה, אנו מתכבדים להגיש את חישוב צריכת החשמל לתקופה 28/01/25 - 01/01/25:

דוכן 704 - שווארמה אקספרס - 8 - 81022292 (3x40)

| סוג תעריף | סוג צריכה | קריאה קודמת | קריאה נוכחית | סה"כ צריכה בקוט"ש | מחיר לקוט"ש בא"ג | סה"כ לתשלום |
|--------------------------|-----------|-------------|--------------|-------------------|------------------|-------------|
| פרטי חשבון עבור תאריכים: | | | | | | |
| 777 | פסגה | 01/01/25 | 28/01/25 | 788.50 | 102.30 | 806.64 ₪ |
| 778 | גבע | 47,319.60 | 47,319.60 | 0.00 | 0.00 | 0.00 ₪ |
| 779 | שפל | 124,364.10 | 126,173.80 | 1,809.70 | 38.62 | 698.91 ₪ |

סה"כ לדייר:

| פסגה | גבע | שפל | סה"כ | שיא ביקוש |
|----------|--------|----------|------------|-----------|
| 788.50 | 0.00 | 1,809.70 | 2,598.20 | 9.20 |
| 806.64 ₪ | 0.00 ₪ | 698.91 ₪ | 1,505.54 ₪ | |

סה"כ צריכה
 סה"כ לתשלום

| | | |
|------------|-----------------------------------|--------------|
| 245.92 ₪ | תשלום קבוע | |
| 7.50 ₪ | תשלום עבור גודל חיבור בKVA (3x40) | |
| 1,758.96 ₪ | סה"כ לתשלום | לא כולל מע"מ |

התפלגות חיוב בש"ח לפי תעו"ז

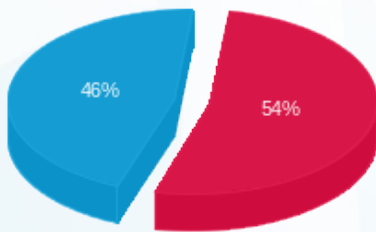

■ פסגה (806.64 ₪)
 ■ גבע (0.00 ₪)
 ■ שפל (698.91 ₪)

הסטוריית צריכה בקוט"ש

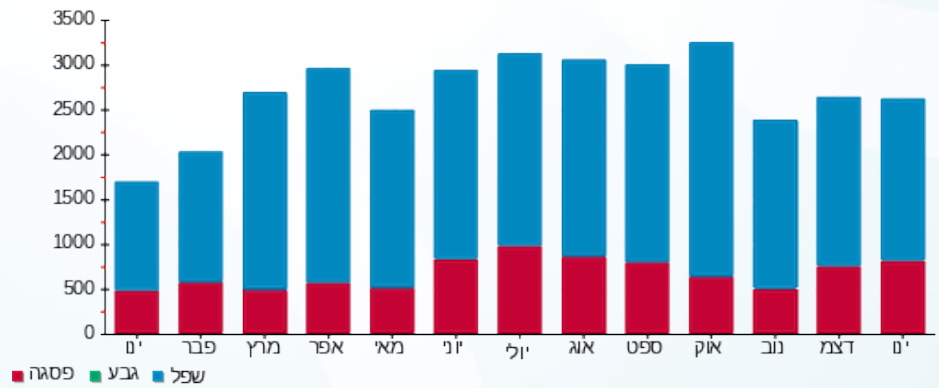



30/01/25

תאריך הפקה:

שם דייר: דוכן 705 - טוגרשי

28/01/25

תאריך קריאה נוכחית:

שם אתר: פארק הקרח אילת

01/01/25

תאריך קריאה קודמת:

לקוח/ה נכבד/ה, אנו מתכבדים להגיש את חישוב צריכת החשמל לתקופה 28/01/25 - 01/01/25:

דוכן 705 - טוגרשי - 7 - 81022479 (3x40)

| סוג תעריף | סוג צריכה | קריאה קודמת | קריאה נוכחית | סה"כ צריכה בקוט"ש | מחיר לקוט"ש בא"ג | סה"כ לתשלום |
|--------------------------|-----------|-------------|--------------|-------------------|------------------|-------------|
| פרטי חשבון עבור תאריכים: | | | | | | |
| 777 | פסגה | 01/01/25 | 28/01/25 | 677.75 | 102.30 | 693.34 ₪ |
| 778 | גבע | 13,695.65 | 13,695.65 | 0.00 | 0.00 | 0.00 ₪ |
| 779 | שפל | 67,612.30 | 69,605.50 | 1,993.20 | 38.62 | 769.77 ₪ |

סה"כ לדייר:

| פסגה | גבע | שפל | סה"כ | שיא ביקוש |
|----------|--------|----------|------------|-----------|
| 677.75 | 0.00 | 1,993.20 | 2,670.95 | 10.50 |
| ₪ 693.34 | ₪ 0.00 | ₪ 769.77 | ₪ 1,463.11 | |

סה"כ צריכה

סה"כ לתשלום

| | | |
|------------|-----------------------------------|--------------|
| 245.92 ₪ | תשלום קבוע | |
| 7.50 ₪ | תשלום עבור גודל חיבור בKVA (3x40) | |
| 1,716.53 ₪ | סה"כ לתשלום | לא כולל מע"מ |

התפלגות חיוב בש"ח לפי תע"ז

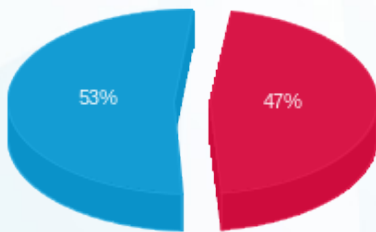

- פסגה (693.34 ₪) - 53%
- גבע (0.00 ₪) - 0%
- שפל (769.77 ₪) - 47%

הסטוריית צריכה בקוט"ש

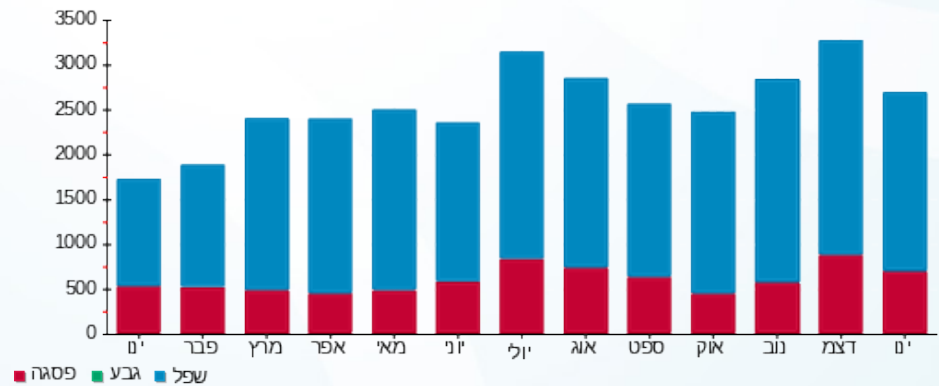



30/01/25 תאריך הפקה:
 28/01/25 תאריך קריאה נוכחית:
 01/01/25 תאריך קריאה קודמת:

שם דייר: דוכן 707 - מקסיקני
 שם אתר: פארק הקרח אילת

לקוח/ה נכבד/ה, אנו מתכבדים להגיש את חישוב צריכת החשמל לתקופה 28/01/25 - 01/01/25:

דוכן 707 - מקסיקני - 6 - 81034646 (1x25)

| סוג תעריף | סוג צריכה | קריאה קודמת | קריאה נוכחית | סה"כ צריכה בקוט"ש | מחיר לקוט"ש בא"ג | סה"כ לתשלום |
|--------------------------|-----------|-------------|--------------|-------------------|------------------|-------------|
| פרטי חשבון עבור תאריכים: | | | | | | |
| 777 | פסגה | 01/01/25 | 28/01/25 | 1,521.50 | 102.30 | 1,556.49 ₪ |
| 778 | גבע | 23,819.05 | 23,819.05 | 0.00 | 0.00 | 0.00 ₪ |
| 779 | שפל | 136,498.25 | 140,862.10 | 4,363.85 | 38.62 | 1,685.32 ₪ |

סה"כ לדייר:

| פסגה | גבע | שפל | סה"כ | שיא ביקוש |
|------------|--------|------------|------------|-----------|
| 1,521.50 | 0.00 | 4,363.85 | 5,885.35 | 15.10 |
| 1,556.49 ₪ | 0.00 ₪ | 1,685.32 ₪ | 3,241.81 ₪ | |

סה"כ צריכה
 סה"כ לתשלום

| | | |
|------------|-----------------------------------|--------------|
| 245.92 ₪ | תשלום קבוע | |
| 1.56 ₪ | תשלום עבור גודל חיבור בKVA (1x25) | |
| 3,489.29 ₪ | סה"כ לתשלום | לא כולל מע"מ |

התפלגות חיוב בש"ח לפי תע"ז

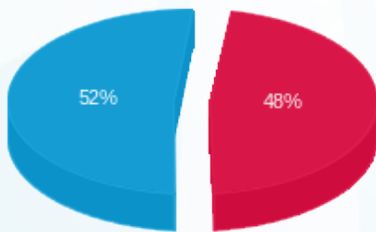

■ פסגה (1,556.49 ₪)
 ■ גבע (0.00 ₪)
 ■ שפל (1,685.32 ₪)

הסטוריית צריכה בקוט"ש

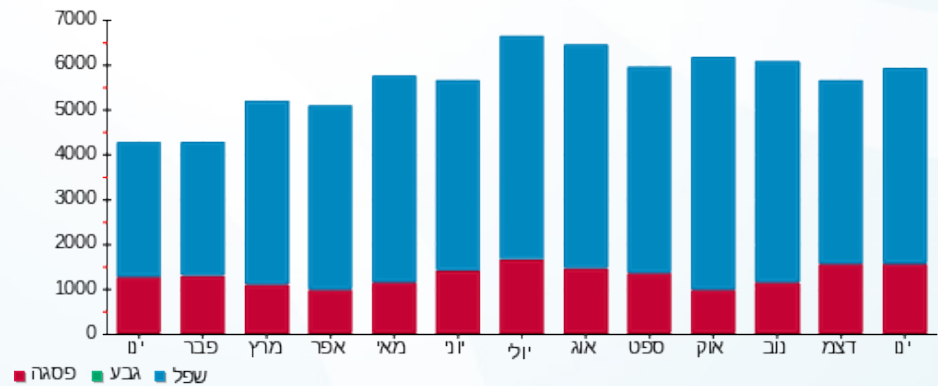



30/01/25

תאריך הפקדה:

שם דייר: דוכן 713 בי פרש
שם אתר: פארק הקרח אילת

28/01/25

תאריך קריאה נוכחית:

01/01/25

תאריך קריאה קודמת:

לקוח/ה נכבד/ה, אנו מתכבדים להגיש את חישוב צריכת החשמל לתקופה 28/01/25 - 01/01/25:

דוכן 713 בי פרש - 3 - 81034646(3x16)

| סוג תעריף | סוג צריכה | קריאה קודמת | קריאה נוכחית | סה"כ צריכה בקוט"ש | מחיר לקוט"ש בא"ג | סה"כ לתשלום |
|--------------------------|-----------|-------------|--------------|-------------------|------------------|-------------|
| פרטי חשבון עבור תאריכים: | | | | | | |
| 777 | פסגה | 01/01/25 | 28/01/25 | 339.00 | 102.30 | 346.80 ₪ |
| 778 | גבע | 22,661.90 | 22,661.90 | 0.00 | 0.00 | 0.00 ₪ |
| 779 | שפל | 86,177.85 | 87,308.85 | 1,131.00 | 38.62 | 436.79 ₪ |

סה"כ לדייר:

| פסגה | גבע | שפל | סה"כ | שיא ביקוש |
|----------|--------|----------|----------|-----------|
| 339.00 | 0.00 | 1,131.00 | 1,470.00 | 5.95 |
| ₪ 346.80 | ₪ 0.00 | ₪ 436.79 | ₪ 783.59 | |

סה"כ צריכה

סה"כ לתשלום

| | | |
|------------|-----------------------------------|--------------|
| 245.92 ₪ | תשלום קבוע | |
| 3.00 ₪ | תשלום עבור גודל חיבור בKVA (3x16) | |
| 1,032.51 ₪ | סה"כ לתשלום | לא כולל מע"מ |

התפלגות חיוב בש"ח לפי תעו"ז

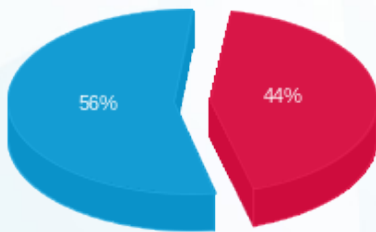

- פסגה (₪ 346.80) ■
- גבע (₪ 0.00) ■
- שפל (₪ 436.79) ■

הסטוריית צריכה בקוט"ש

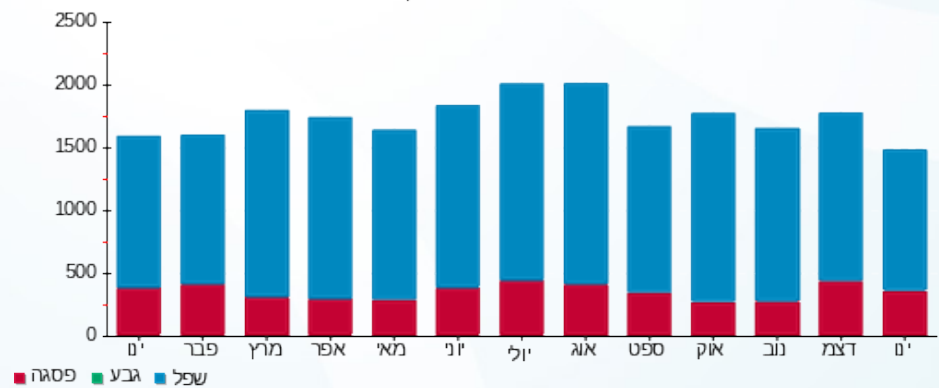

- פסגה ■
- גבע ■
- שפל ■





30/01/25 תאריך הפקה:
 28/01/25 תאריך קריאה נוכחית:
 01/01/25 תאריך קריאה קודמת:

שם דייר: דוכן 715 - קרולינה למקה
 שם אתר: פארק הקרח אילת

לקוח/ה נכבד/ה, אנו מתכבדים להגיש את חישוב צריכת החשמל לתקופה 28/01/25 - 01/01/25:

דוכן 715 - קרולינה למקה - 2 - 81034646(1x20)

| סוג תעריף | סוג צריכה | קריאה קודמת | קריאה נוכחית | סה"כ צריכה בקוט"ש | מחיר לקוט"ש בא"ג | סה"כ לתשלום |
|--------------------------|-----------|-------------|--------------|-------------------|------------------|-------------|
| פרטי חשבון עבור תאריכים: | | | | | | |
| 777 | פסגה | 01/01/25 | 28/01/25 | 203.25 | 102.30 | 207.92 ₪ |
| 778 | גבע | 14,556.35 | 14,556.35 | 0.00 | 0.00 | 0.00 ₪ |
| 779 | שפל | 33,770.25 | 34,166.50 | 396.25 | 38.62 | 153.03 ₪ |

סה"כ לדייר:

| פסגה | גבע | שפל | סה"כ | שיא ביקוש |
|----------|--------|----------|----------|-----------|
| 203.25 | 0.00 | 396.25 | 599.50 | 1.85 |
| 207.92 ₪ | 0.00 ₪ | 153.03 ₪ | 360.96 ₪ | |

סה"כ צריכה
 סה"כ לתשלום

| | | |
|----------|-----------------------------------|--------------|
| 245.92 ₪ | תשלום קבוע | |
| 1.25 ₪ | תשלום עבור גודל חיבור בKVA (1x20) | |
| 608.13 ₪ | סה"כ לתשלום | לא כולל מע"מ |

התפלגות חיוב בש"ח לפי תע"ז

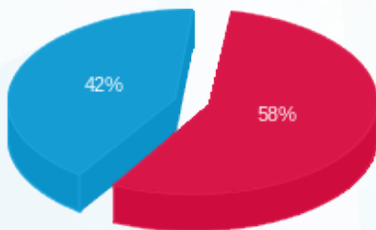

■ פסגה (207.92 ₪)
 ■ גבע (0.00 ₪)
 ■ שפל (153.03 ₪)

הסטוריית צריכה בקוט"ש

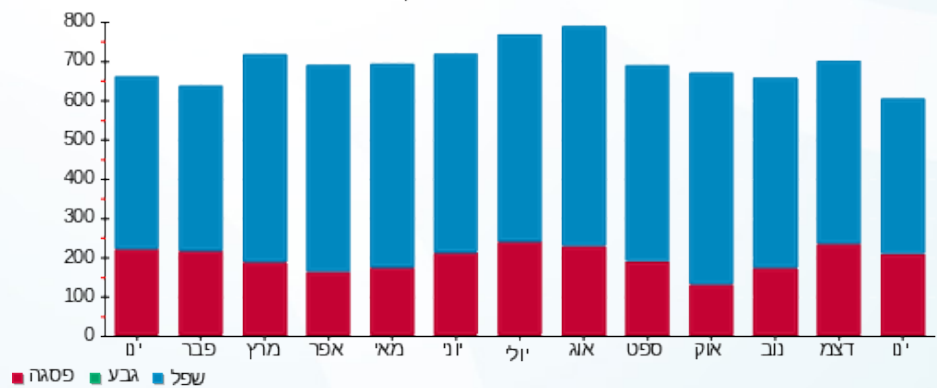



30/01/25

תאריך הפקה:

שם דייר: דוכן 717 - פלאפון

28/01/25

תאריך קריאה נוכחית:

שם אתר: פארק הקרח אילת

01/01/25

תאריך קריאה קודמת:

לקוח/ה נכבד/ה, אנו מתכבדים להגיש את חישוב צריכת החשמל לתקופה 28/01/25 - 01/01/25:

דוכן 717 - פלאפון 6 - 81021300 (1x25)

| סוג תעריף | סוג צריכה | קריאה קודמת | קריאה נוכחית | סה"כ צריכה בקוט"ש | מחיר לקוט"ש בא"ג | סה"כ לתשלום |
|--------------------------|-----------|-------------|--------------|-------------------|------------------|-------------|
| פרטי חשבון עבור תאריכים: | | | | | | |
| 777 | פסגה | 01/01/25 | 28/01/25 | 129.15 | 102.30 | 132.12 ₪ |
| 778 | גבע | 15,948.00 | 15,948.00 | 0.00 | 0.00 | 0.00 ₪ |
| 779 | שפל | 42,621.10 | 42,978.10 | 357.00 | 38.62 | 137.87 ₪ |

סה"כ לדייר:

| פסגה | גבע | שפל | סה"כ | שיא ביקוש |
|----------|--------|----------|----------|-----------|
| 129.15 | 0.00 | 357.00 | 486.15 | 1.15 |
| 132.12 ₪ | 0.00 ₪ | 137.87 ₪ | 269.99 ₪ | |

סה"כ צריכה

סה"כ לתשלום

| | | |
|----------|--|---------------------|
| 245.92 ₪ | תשלום קבוע | |
| 1.56 ₪ | תשלום עבור גודל חיבור בKVA (1x25) | |
| 517.48 ₪ | סה"כ לתשלום | לא כולל מע"מ |

התפלגות חיוב בש"ח לפי תע"ז

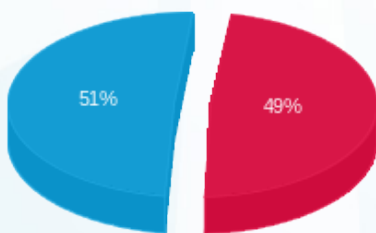

- פסגה (132.12 ₪)
- גבע (0.00 ₪)
- שפל (137.87 ₪)

הסטוריית צריכה בקוט"ש

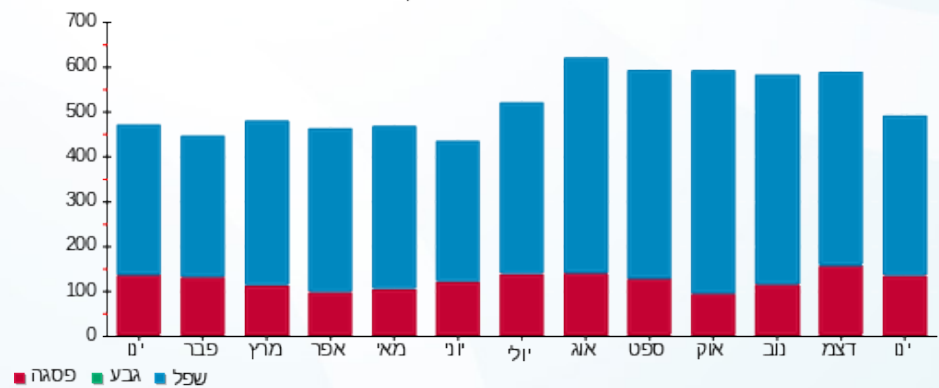

- פסגה
- גבע
- שפל





30/01/25 תאריך הפקדה:
 28/01/25 תאריך קריאה נוכחית:
 01/01/25 תאריך קריאה קודמת:

שם דייר: דוכן 723 דינימיקה
 שם אתר: פארק הקרח אילת

לקוח/ה נכבד/ה, אנו מתכבדים להגיש את חישוב צריכת החשמל לתקופה 28/01/25 - 01/01/25:

דוכן 723 דינימיקה - 7 - 81021300(3x32)

| סה"כ לתשלום | מחיר לקוט"ש בא"ג | סה"כ צריכה בקוט"ש | קריאה נוכחית | קריאה קודמת | סוג צריכה | סוג תעריף |
|-------------|------------------|-------------------|--------------|-------------|--------------------------|-----------|
| | | | 28/01/25 | 01/01/25 | פרטי חשבון עבור תאריכים: | |
| 211.51 ₪ | 102.30 | 206.75 | 32,947.15 | 32,740.40 | פסגה | 777 |
| 0.00 ₪ | 0.00 | 0.00 | 8,145.40 | 8,145.40 | גבע | 778 |
| 205.50 ₪ | 38.62 | 532.10 | 78,417.00 | 77,884.90 | שפל | 779 |

סה"כ לדייר:

| שיא ביקוש | סה"כ | שפל | גבע | פסגה |
|-----------|----------|----------|--------|----------|
| 1.80 | 738.85 | 532.10 | 0.00 | 206.75 |
| | 417.00 ₪ | 205.50 ₪ | 0.00 ₪ | 211.51 ₪ |

סה"כ צריכה
 סה"כ לתשלום

| | | |
|----------|--|---------------------|
| 245.92 ₪ | תשלום קבוע | |
| 6.00 ₪ | תשלום עבור גודל חיבור בKVA (3x32) | |
| 668.92 ₪ | סה"כ לתשלום | לא כולל מע"מ |

התפלגות חיוב בש"ח לפי תעו"ז

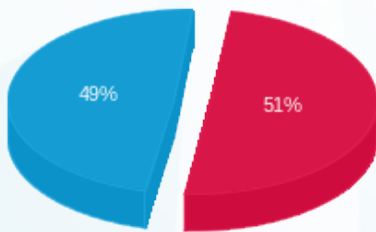

■ פסגה (211.51 ₪)
 ■ גבע (0.00 ₪)
 ■ שפל (205.50 ₪)

הסטוריית צריכה בקוט"ש

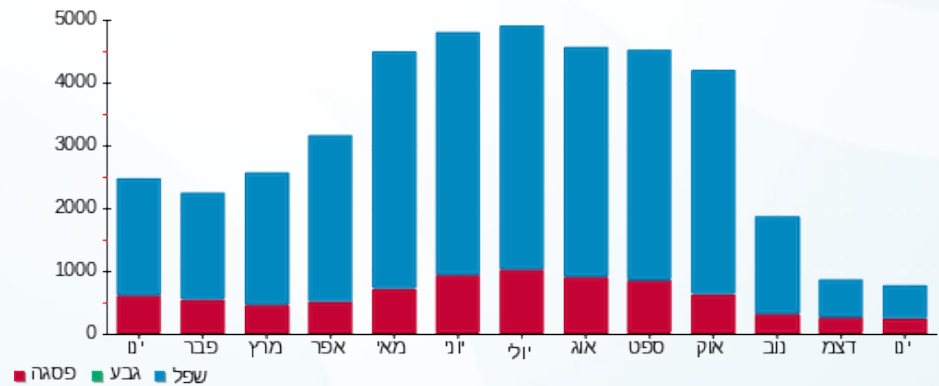



30/01/25 תאריך הפקה:
 28/01/25 תאריך קריאה נוכחית:
 01/01/25 תאריך קריאה קודמת:

שם דייר: דוכן 727 - שופסטייל
 שם אתר: פארק הקרח אילת

לקוח/ה נכבד/ה, אנו מתכבדים להגיש את חישוב צריכת החשמל לתקופה 28/01/25 - 01/01/25:

דוכן 727 - שופסטייל - 5 - 81022678(3x40)

| סוג תעריף | סוג צריכה | קריאה קודמת | קריאה נוכחית | סה"כ צריכה בקוט"ש | מחיר לקוט"ש בא"ג | סה"כ לתשלום |
|--------------------------|-----------|-------------|--------------|-------------------|------------------|-------------|
| פרטי חשבון עבור תאריכים: | | | | | | |
| 777 | פסגה | 01/01/25 | 28/01/25 | 146,143.40 | 102.30 | 146,081.15 |
| 778 | גבע | 72,300.65 | 72,300.65 | 0.00 | 0.00 | 0.00 |
| 779 | שפל | 225,071.50 | 225,190.65 | 119.15 | 38.62 | 225,071.50 |

סה"כ לדייר:

| פסגה | גבע | שפל | סה"כ | שיא ביקוש |
|----------|--------|---------|--------|-----------|
| 62.25 | 0.00 | 119.15 | 181.40 | 0.55 |
| 109.70 ₪ | 0.00 ₪ | 46.02 ₪ | | |

סה"כ צריכה
 סה"כ לתשלום

| | | |
|----------|-----------------------------------|--------------|
| 245.92 ₪ | תשלום קבוע | |
| 7.50 ₪ | תשלום עבור גודל חיבור בKVA (3x40) | |
| 363.11 ₪ | סה"כ לתשלום | לא כולל מע"מ |

התפלגות חיוב בש"ח לפי תעו"ז

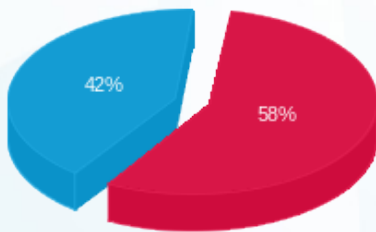

פסגה (63.68 ₪)
 גבע (0.00 ₪)
 שפל (46.02 ₪)

הסטוריית צריכה בקוט"ש

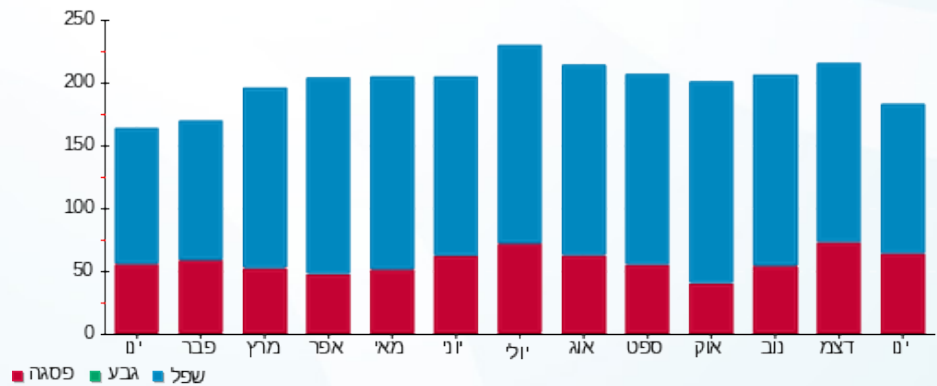



30/01/25 תאריך הפקה:
 28/01/25 תאריך קריאה נוכחית:
 01/01/25 תאריך קריאה קודמת:

שם דייר: דוקן 729 רד
 שם אתר: פארק הקרח אילת

לקוח/ה נכבד/ה, אנו מתכבדים להגיש את חישוב צריכת החשמל לתקופה 28/01/25 - 01/01/25:

דוקן 729 רד - 4 - 81022678(1x25)

| סוג תעריף | סוג צריכה | קריאה קודמת | קריאה נוכחית | סה"כ צריכה בקוט"ש | מחיר לקוט"ש בא"ג | סה"כ לתשלום |
|--------------------------|-----------|-------------|--------------|-------------------|------------------|-------------|
| פרטי חשבון עבור תאריכים: | | | | | | |
| 777 | פסגה | 01/01/25 | 28/01/25 | 522.50 | 102.30 | ₪ 534.52 |
| 778 | גבע | 7,973.25 | 7,973.25 | 0.00 | 0.00 | ₪ 0.00 |
| 779 | שפל | 32,430.35 | 33,622.80 | 1,192.45 | 38.62 | ₪ 460.52 |

סה"כ לדייר:

| פסגה | גבע | שפל | סה"כ | שיא ביקוש |
|----------|--------|----------|----------|-----------|
| 522.50 | 0.00 | 1,192.45 | 1,714.95 | 4.20 |
| ₪ 534.52 | ₪ 0.00 | ₪ 460.52 | ₪ 995.04 | |

סה"כ צריכה
 סה"כ לתשלום

| | | |
|----------|-----------------------------------|--------------|
| 245.92 | תשלום קבוע | |
| 1.56 | תשלום עבור גודל חיבור בKVA (1x25) | |
| 1,242.52 | סה"כ לתשלום | לא כולל מע"מ |

התפלגות חיוב בש"ח לפי תעו"ז

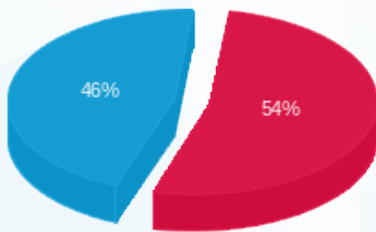

פסגה (₪ 534.52)
 גבע (₪ 0.00)
 שפל (₪ 460.52)

הסטוריית צריכה בקוט"ש

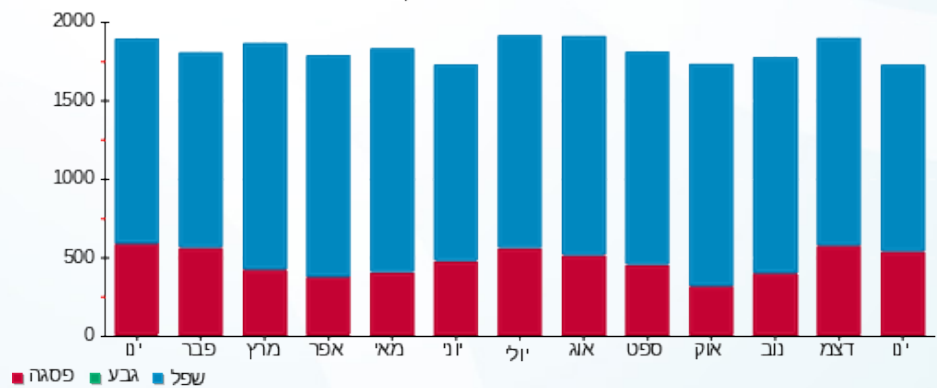



30/01/25 תאריך הפקדה:
 28/01/25 תאריך קריאה נוכחית:
 01/01/25 תאריך קריאה קודמת:

שם דייר: דוכן 731064 - איטליקה
 שם אתר: פארק הקרח אילת

לקוח/ה נכבד/ה, אנו מתכבדים להגיש את חישוב צריכת החשמל לתקופה 28/01/25 - 01/01/25:

דוכן 731064 - איטליקה - 7 - 81022678(3x100)

| סוג תעריף | סוג צריכה | קריאה קודמת | קריאה נוכחית | סה"כ צריכה בקוט"ש | מחיר לקוט"ש בא"ג | סה"כ לתשלום |
|--------------------------|-----------|-------------|--------------|-------------------|------------------|-------------|
| פרטי חשבון עבור תאריכים: | | | | | | |
| 777 | פסגה | 01/01/25 | 28/01/25 | 3,075.40 | 102.30 | 3,146.13 ₪ |
| 778 | גבע | 95,969.40 | 95,969.40 | 0.00 | 0.00 | 0.00 ₪ |
| 779 | שפל | 327,054.20 | 332,886.60 | 5,832.40 | 38.62 | 2,252.47 ₪ |

סה"כ לדיר:

| פסגה | גבע | שפל | סה"כ | שיא ביקוש |
|------------|--------|------------|------------|-----------|
| 3,075.40 | 0.00 | 5,832.40 | 8,907.80 | 38.70 |
| 3,146.13 ₪ | 0.00 ₪ | 2,252.47 ₪ | 5,398.61 ₪ | |

סה"כ צריכה
 סה"כ לתשלום

| | | |
|------------|------------------------------------|--------------|
| 245.92 ₪ | תשלום קבוע | |
| 18.74 ₪ | תשלום עבור גודל חיבור בKVA (3x100) | |
| 5,663.26 ₪ | סה"כ לתשלום | לא כולל מע"מ |

התפלגות חיוב בש"ח לפי תע"ז

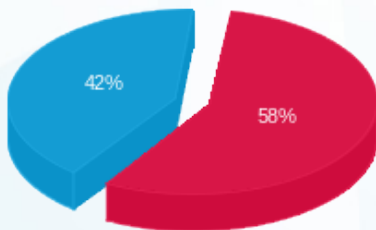

■ פסגה (3,146.13 ₪)
 ■ גבע (0.00 ₪)
 ■ שפל (2,252.47 ₪)

הסטוריית צריכה בקוט"ש

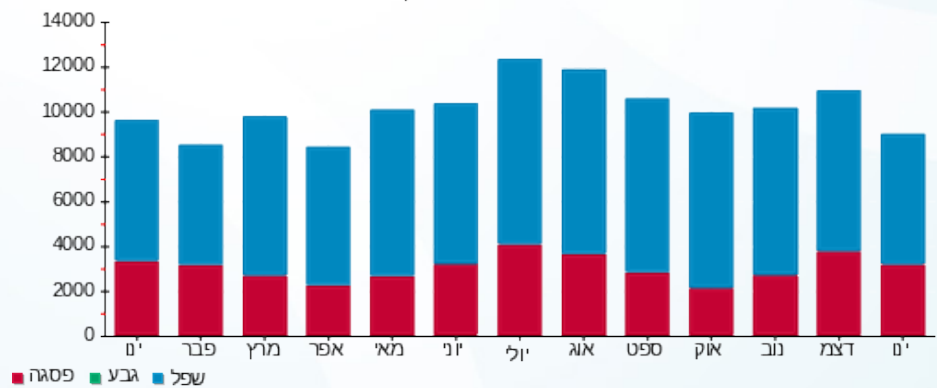

30/01/25 תאריך הפקדה:
 28/01/25 תאריך קריאה נוכחית:
 01/01/25 תאריך קריאה קודמת:

שם דייר: דוכן 733 - איטליקה גילאטו
 שם אתר: פארק הקרח אילת

לקוח/ה נכבד/ה, אנו מתכבדים להגיש את חישוב צריכת החשמל לתקופה 28/01/25 - 01/01/25:

דוכן 733 - איטליקה גילאטו - 1 - 81022678 (1x25)

| סה"כ לתשלום | מחיר לקוט"ש בא"ג | סה"כ צריכה בקוט"ש | קריאה נוכחית | קריאה קודמת | סוג צריכה | סוג תעריף |
|-------------|------------------|-------------------|--------------|-------------|-----------|--------------------------|
| | | | 28/01/25 | 01/01/25 | | פרטי חשבון עבור תאריכים: |
| ₪ 601.37 | 102.30 | 587.85 | 27,540.60 | 26,952.75 | פסגה | 777 |
| ₪ 0.00 | 0.00 | 0.00 | 8,659.10 | 8,659.10 | גבע | 778 |
| ₪ 440.46 | 38.62 | 1,140.50 | 46,907.95 | 45,767.45 | שפל | 779 |

סה"כ לדייר:

| שיא ביקוש | סה"כ | שפל | גבע | פסגה |
|-----------|------------|----------|--------|----------|
| 8.55 | 1,728.35 | 1,140.50 | 0.00 | 587.85 |
| | ₪ 1,041.83 | ₪ 440.46 | ₪ 0.00 | ₪ 601.37 |

סה"כ צריכה
 סה"כ לתשלום

| | | |
|------------|--|---------------------|
| ₪ 245.92 | תשלום קבוע | |
| ₪ 1.56 | תשלום עבור גודל חיבור בKVA (1x25) | |
| ₪ 1,289.31 | סה"כ לתשלום | לא כולל מע"מ |

התפלגות חיוב בש"ח לפי תעו"ז

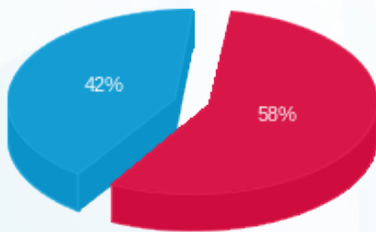

פסגה (₪ 601.37)
 גבע (₪ 0.00)
 שפל (₪ 440.46)

הסטוריית צריכה בקוט"ש

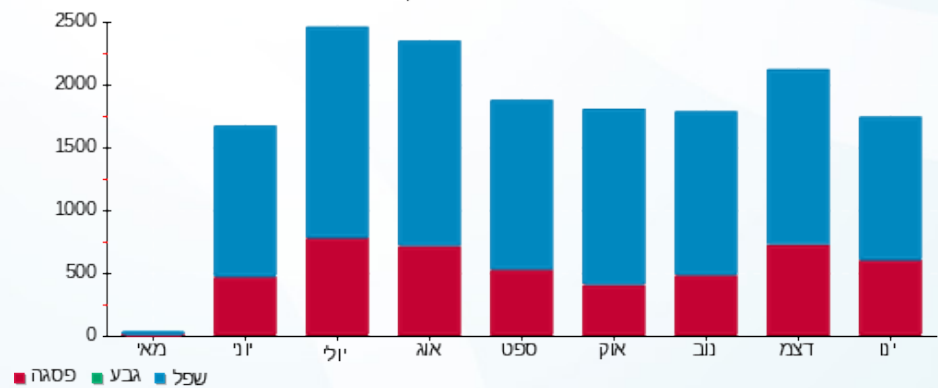



30/01/25

תאריך הפקה:

שם דייר: דוכן 734 אנטריקוט

28/01/25

תאריך קריאה נוכחית:

שם אתר: פארק הקרח אילת

01/01/25

תאריך קריאה קודמת:

לקוח/ה נכבד/ה, אנו מתכבדים להגיש את חישוב צריכת החשמל לתקופה 28/01/25 - 01/01/25:

דוכן 734 אנטריקוט - 1 - 81022462(3x32)

| סוג תעריף | סוג צריכה | קריאה קודמת | קריאה נוכחית | סה"כ צריכה בקוט"ש | מחיר לקוט"ש בא"ג | סה"כ לתשלום |
|--------------------------|-----------|-------------|--------------|-------------------|------------------|-------------|
| פרטי חשבון עבור תאריכים: | | | | | | |
| 777 | פסגה | 01/01/25 | 28/01/25 | 1,099.45 | 102.30 | 1,124.74 ₪ |
| 778 | גבע | 10,411.60 | 10,411.60 | 0.00 | 0.00 | 0.00 ₪ |
| 779 | שפל | 58,388.00 | 61,068.60 | 2,680.60 | 38.62 | 1,035.25 ₪ |

סה"כ לדיר:

| פסגה | גבע | שפל | סה"כ | שיא ביקוש |
|------------|--------|------------|------------|-----------|
| 1,099.45 | 0.00 | 2,680.60 | 3,780.05 | 10.75 |
| 1,124.74 ₪ | 0.00 ₪ | 1,035.25 ₪ | 2,159.99 ₪ | |

סה"כ צריכה

סה"כ לתשלום

| | | |
|------------|-----------------------------------|--------------|
| 245.92 ₪ | תשלום קבוע | |
| 6.00 ₪ | תשלום עבור גודל חיבור בKVA (3x32) | |
| 2,411.90 ₪ | סה"כ לתשלום | לא כולל מע"מ |

התפלגות חיוב בש"ח לפי תע"ז

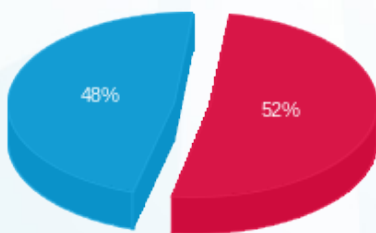

- פסגה (1,124.74 ₪) 52%
- גבע (0.00 ₪)
- שפל (1,035.25 ₪) 48%

הסטוריית צריכה בקוט"ש

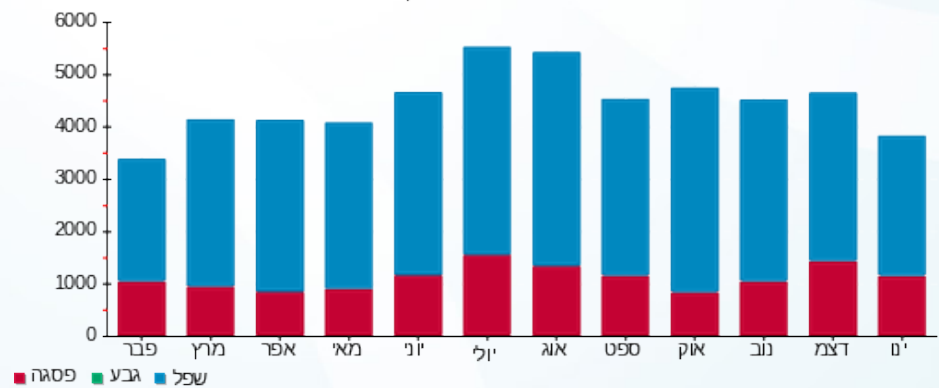



30/01/25 תאריך הפקדה:
 28/01/25 תאריך קריאה נוכחית:
 01/01/25 תאריך קריאה קודמת:

שם דייר: דוכן 735 מילנו קונספט
 שם אתר: פארק הקרח אילת

לקוח/ה נכבד/ה, אנו מתכבדים להגיש את חישוב צריכת החשמל לתקופה 28/01/25 - 01/01/25:

דוכן 735 מילנו קונספט - 6 - 81022462(1x16)

| סוג תעריף | סוג צריכה | קריאה קודמת | קריאה נוכחית | סה"כ צריכה בקוט"ש | מחיר לקוט"ש בא"ג | סה"כ לתשלום |
|--------------------------|-----------|-------------|--------------|-------------------|------------------|-------------|
| פרטי חשבון עבור תאריכים: | | | | | | |
| 777 | פסגה | 01/01/25 | 28/01/25 | 1,026.60 | 102.30 | 1,050.21 ₪ |
| 778 | גבע | 5,446.85 | 5,446.85 | 0.00 | 0.00 | 0.00 ₪ |
| 779 | שפל | 42,767.40 | 44,862.30 | 2,094.90 | 38.62 | 809.05 ₪ |

סה"כ לדיר:

| פסגה | גבע | שפל | סה"כ | שיא ביקוש |
|------------|--------|----------|------------|-----------|
| 1,026.60 | 0.00 | 2,094.90 | 3,121.50 | 29.90 |
| 1,050.21 ₪ | 0.00 ₪ | 809.05 ₪ | 1,859.26 ₪ | |

סה"כ צריכה
 סה"כ לתשלום

| | | |
|------------|-----------------------------------|--------------|
| 245.92 ₪ | תשלום קבוע | |
| 1.00 ₪ | תשלום עבור גודל חיבור בKVA (1x16) | |
| 2,106.18 ₪ | סה"כ לתשלום | לא כולל מע"מ |

התפלגות חיוב בש"ח לפי תע"ז

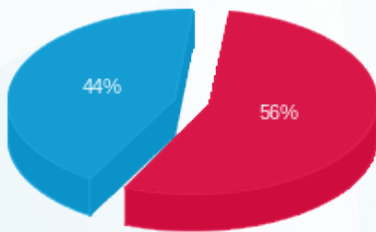

פסגה (1,050.21 ₪) - 44%
 גבע (0.00 ₪) - 0%
 שפל (809.05 ₪) - 56%

הסטוריית צריכה בקוט"ש

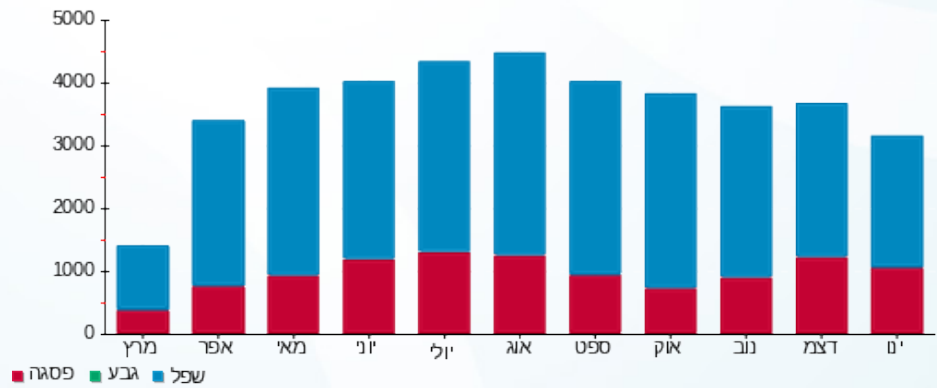



30/01/25 תאריך הפקה:
 28/01/25 תאריך קריאה נוכחית:
 01/01/25 תאריך קריאה קודמת:

שם דייר: דוכן 736 שניצל
 שם אתר: פארק הקרח אילת

לקוח/ה נכבד/ה, אנו מתכבדים להגיש את חישוב צריכת החשמל לתקופה 28/01/25 - 01/01/25:

דוכן 736 שניצל - 2 - 81022462(1x16)

| סוג תעריף | סוג צריכה | קריאה קודמת | קריאה נוכחית | סה"כ צריכה בקוט"ש | מחיר לקוט"ש בא"ג | סה"כ לתשלום |
|--------------------------|-----------|-------------|--------------|-------------------|------------------|-------------|
| פרטי חשבון עבור תאריכים: | | | | | | |
| 777 | פסגה | 01/01/25 | 28/01/25 | 1,067.15 | 102.30 | 1,091.69 ₪ |
| 778 | גבע | 4,659.25 | 4,659.25 | 0.00 | 0.00 | 0.00 ₪ |
| 779 | שפל | 37,033.05 | 39,135.05 | 2,102.00 | 38.62 | 811.79 ₪ |

סה"כ לדיר:

| פסגה | גבע | שפל | סה"כ | שיא ביקוש |
|------------|--------|----------|------------|-----------|
| 1,067.15 | 0.00 | 2,102.00 | 3,169.15 | 22.90 |
| 1,091.69 ₪ | 0.00 ₪ | 811.79 ₪ | 1,903.49 ₪ | |

סה"כ צריכה
 סה"כ לתשלום

| | | |
|------------|-----------------------------------|--------------|
| 245.92 ₪ | תשלום קבוע | |
| 1.00 ₪ | תשלום עבור גודל חיבור בKVA (1x16) | |
| 2,150.41 ₪ | סה"כ לתשלום | לא כולל מע"מ |

התפלגות חיוב בש"ח לפי תע"ז

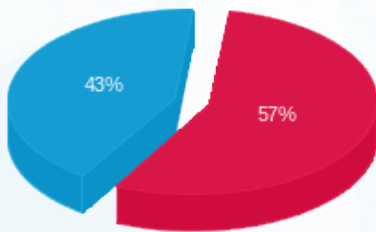

■ פסגה (1,091.69 ₪)
 ■ גבע (0.00 ₪)
 ■ שפל (811.79 ₪)

הסטוריית צריכה בקוט"ש

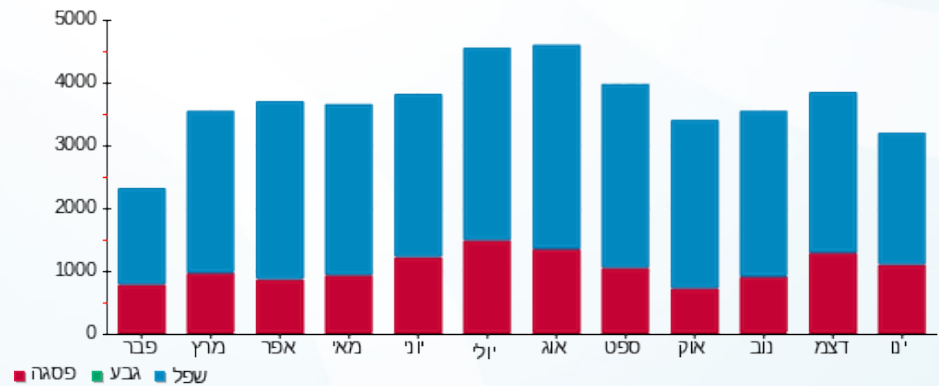



30/01/25 תאריך הפקה:
 28/01/25 תאריך קריאה נוכחית:
 01/01/25 תאריך קריאה קודמת:

שם דייר: דוכן 737 סושי מושי
 שם אתר: פארק הקרח אילת

לקוח/ה נכבד/ה, אנו מתכבדים להגיש את חישוב צריכת החשמל לתקופה 28/01/25 - 01/01/25:

דוכן 737 סושי מושי - 5 - (3x20)81022462

| סוג תעריף | סוג צריכה | קריאה קודמת | קריאה נוכחית | סה"כ צריכה בקוט"ש | מחיר לקוט"ש בא"ג | סה"כ לתשלום |
|--------------------------|-----------|-------------|--------------|-------------------|------------------|-------------|
| פרטי חשבון עבור תאריכים: | | | | | | |
| 777 | פסגה | 01/01/25 | 28/01/25 | 992.90 | 102.30 | 1,015.74 ₪ |
| 778 | גבע | 8,418.05 | 8,418.05 | 0.00 | 0.00 | 0.00 ₪ |
| 779 | שפל | 44,752.15 | 46,849.55 | 2,097.40 | 38.62 | 810.02 ₪ |

סה"כ לדיר:

| פסגה | גבע | שפל | סה"כ | שיא ביקוש |
|------------|--------|----------|------------|-----------|
| 992.90 | 0.00 | 2,097.40 | 3,090.30 | 20.20 |
| 1,015.74 ₪ | 0.00 ₪ | 810.02 ₪ | 1,825.75 ₪ | |

סה"כ צריכה
 סה"כ לתשלום

| | | |
|------------|-----------------------------------|--------------|
| 245.92 ₪ | תשלום קבוע | |
| 3.75 ₪ | תשלום עבור גודל חיבור בKVA (3x20) | |
| 2,075.42 ₪ | סה"כ לתשלום | לא כולל מע"מ |

התפלגות חיוב בש"ח לפי תע"ז

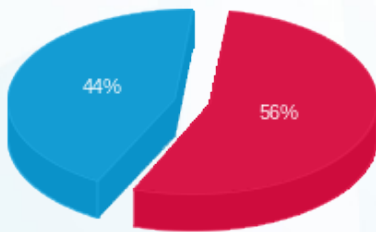

■ פסגה (1,015.74 ₪)
 ■ גבע (0.00 ₪)
 ■ שפל (810.02 ₪)

הסטוריית צריכה בקוט"ש

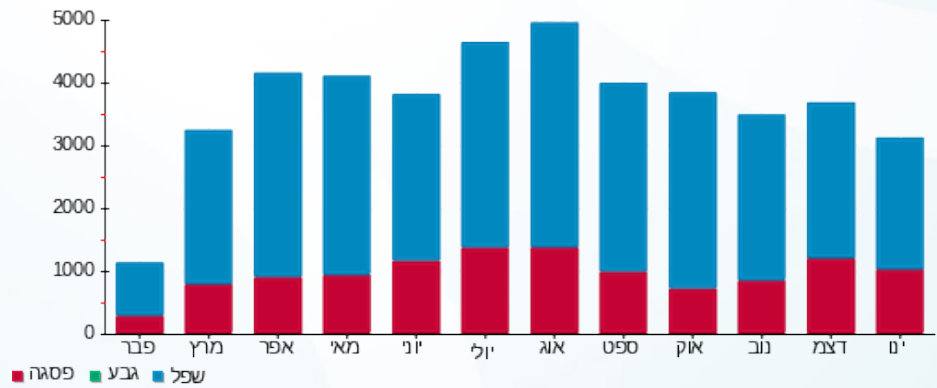



30/01/25 תאריך הפקה:
 28/01/25 תאריך קריאה נוכחית:
 01/01/25 תאריך קריאה קודמת:

שם דייר: דוקן WI FI 738
 שם אתר: פארק הקרח אילת

לקוח/ה נכבד/ה, אנו מתכבדים להגיש את חישוב צריכת החשמל לתקופה 28/01/25 - 01/01/25:

דוקן WI FI - (3x40)81022462 - 3 738

| סוג תעריף | סוג צריכה | קריאה קודמת | קריאה נוכחית | סה"כ צריכה בקוט"ש | מחיר לקוט"ש בא"ג | סה"כ לתשלום |
|--------------------------|-----------|-------------|--------------|-------------------|------------------|-------------|
| פרטי חשבון עבור תאריכים: | | | | | | |
| 777 | פסגה | 01/01/25 | 28/01/25 | 401.00 | 102.30 | 410.22 ₪ |
| 778 | גבע | 6,116.25 | 6,116.25 | 0.00 | 0.00 | 0.00 ₪ |
| 779 | שפל | 25,043.60 | 26,187.05 | 1,143.45 | 38.62 | 441.60 ₪ |

סה"כ לדיר:

| פסגה | גבע | שפל | סה"כ | שיא ביקוש |
|----------|--------|----------|----------|-----------|
| 401.00 | 0.00 | 1,143.45 | 1,544.45 | 6.80 |
| 410.22 ₪ | 0.00 ₪ | 441.60 ₪ | 851.82 ₪ | |

סה"כ צריכה
 סה"כ לתשלום

| | | |
|------------|-----------------------------------|--------------|
| 245.92 ₪ | תשלום קבוע | |
| 7.50 ₪ | תשלום עבור גודל חיבור בKVA (3x40) | |
| 1,105.24 ₪ | סה"כ לתשלום | לא כולל מע"מ |

התפלגות חיוב בש"ח לפי תע"ז

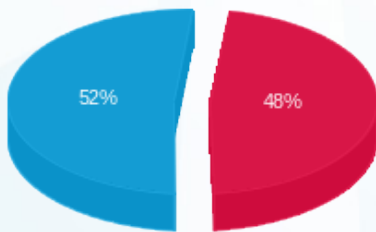

■ פסגה (410.22 ₪)
 ■ גבע (0.00 ₪)
 ■ שפל (441.60 ₪)

הסטוריית צריכה בקוט"ש

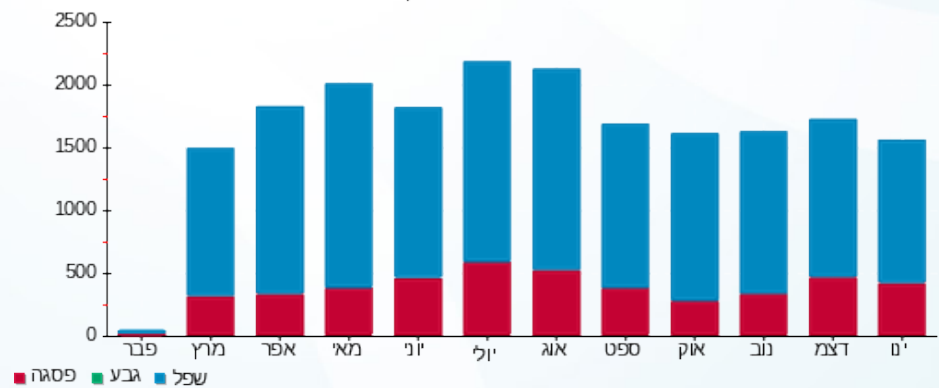

■ פסגה ■ גבע ■ שפל





30/01/25

תאריך הפקה:

שם דייר: דוכן 745 אופיס דיפו

28/01/25

תאריך קריאה נוכחית:

שם אתר: פארק הקרח אילת

01/01/25

תאריך קריאה קודמת:

לקוח/ה נכבד/ה, אנו מתכבדים להגיש את חישוב צריכת החשמל לתקופה 28/01/25 - 01/01/25:

דוכן 219 אופיס דיפו - 7 - (3x25)81003929

| סה"כ לתשלום | מחיר לקוט"ש בא"ג | סה"כ צריכה בקוט"ש | קריאה נוכחית | קריאה קודמת | סוג צריכה | סוג תעריף |
|-------------|------------------|-------------------|--------------|-------------|--------------------------|-----------|
| | | | 28/01/25 | 01/01/25 | פרטי חשבון עבור תאריכים: | |
| 196.62 ₪ | 102.30 | 192.20 | 23,912.03 | 23,719.83 | פסגה | 777 |
| 0.00 ₪ | 0.00 | 0.00 | 9,653.08 | 9,653.08 | גבע | 778 |
| 196.73 ₪ | 38.62 | 509.40 | 40,885.20 | 40,375.80 | שפל | 779 |

סה"כ לדיר:

| שיא ביקוש | סה"כ | שפל | גבע | פסגה |
|-----------|----------|----------|--------|----------|
| 2.55 | 701.60 | 509.40 | 0.00 | 192.20 |
| | 393.35 ₪ | 196.73 ₪ | 0.00 ₪ | 196.62 ₪ |

סה"כ צריכה

סה"כ לתשלום

| | | |
|----------|--|---------------------|
| 245.92 ₪ | תשלום קבוע | |
| 4.68 ₪ | תשלום עבור גודל חיבור בKVA (3x25) | |
| 643.95 ₪ | סה"כ לתשלום | לא כולל מע"מ |

התפלגות חיוב בש"ח לפי תעו"ז

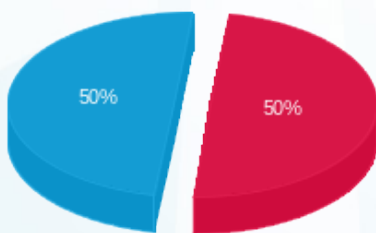

- פסגה (196.62 ₪)
- גבע (0.00 ₪)
- שפל (196.73 ₪)

הסטוריית צריכה בקוט"ש

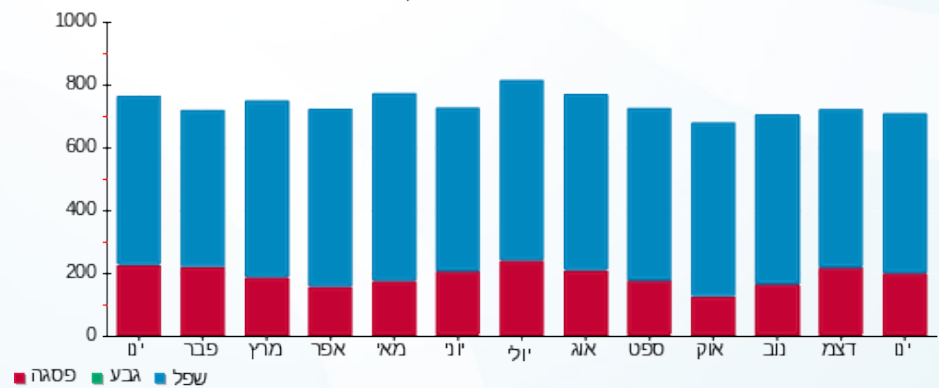

30/01/25 תאריך הפקה:
 28/01/25 תאריך קריאה נוכחית:
 01/01/25 תאריך קריאה קודמת:

שם דייר: דוכן 747- גלידה טיבולי
 שם אתר: פארק הקרח אילת

לקוח/ה נכבד/ה, אנו מתכבדים להגיש את חישוב צריכת החשמל לתקופה 28/01/25 - 01/01/25:

חנות 747- גלידה טיבולי - 1 - 81019706(3x40)

| סוג תעריף | סוג צריכה | קריאה קודמת | קריאה נוכחית | סה"כ צריכה בקוט"ש | מחיר לקוט"ש בא"ג | סה"כ לתשלום |
|--------------------------|-----------|-------------|--------------|-------------------|------------------|-------------|
| פרטי חשבון עבור תאריכים: | | | | | | |
| 777 | פסגה | 01/01/25 | 28/01/25 | 1,605.25 | 102.30 | 1,642.17 ₪ |
| 778 | גבע | 116,300.10 | 116,300.10 | 0.00 | 0.00 | 0.00 ₪ |
| 779 | שפל | 451,415.75 | 456,634.95 | 5,219.20 | 38.62 | 2,015.66 ₪ |

סה"כ לדייר:

| פסגה | גבע | שפל | סה"כ | שיא ביקוש |
|------------|--------|------------|------------|-----------|
| 1,605.25 | 0.00 | 5,219.20 | 6,824.45 | 16.35 |
| 1,642.17 ₪ | 0.00 ₪ | 2,015.66 ₪ | 3,657.83 ₪ | |

סה"כ צריכה
 סה"כ לתשלום

| | | |
|------------|-----------------------------------|--------------|
| 245.92 ₪ | תשלום קבוע | |
| 7.50 ₪ | תשלום עבור גודל חיבור בKVA (3x40) | |
| 3,911.24 ₪ | סה"כ לתשלום | לא כולל מע"מ |

התפלגות חיוב בש"ח לפי תע"ז

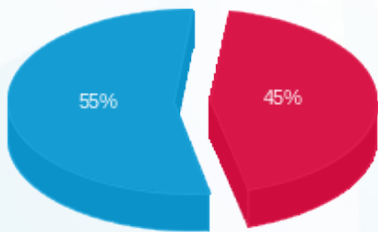

■ פסגה (1,642.17 ₪)
 ■ גבע (0.00 ₪)
 ■ שפל (2,015.66 ₪)

הסטוריית צריכה בקוט"ש

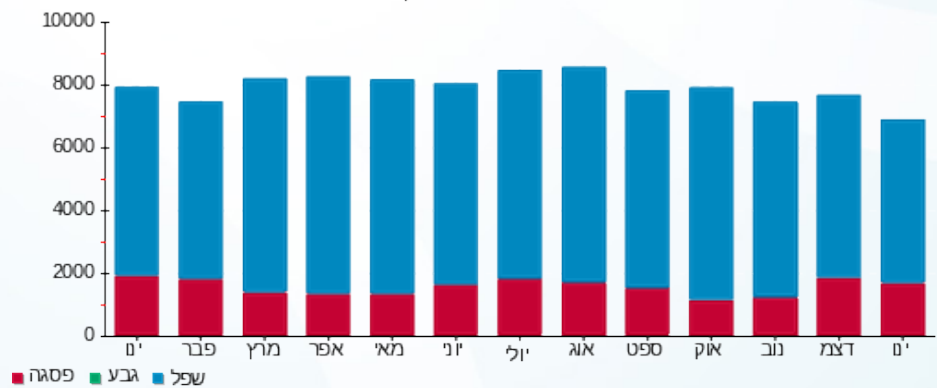

30/01/25 תאריך הפקה:
 28/01/25 תאריך קריאה נוכחית:
 01/01/25 תאריך קריאה קודמת:

שם דייר: דוכן 751 - סבן דיזן \ מתוק מתוק
 שם אתר: פארק הקרח אילת

לקוח/ה נכבד/ה, אנו מתכבדים להגיש את חישוב צריכת החשמל לתקופה 28/01/25 - 01/01/25:

דוכן 751 - סבן דיזן \ מתוק מתוק - 1 - 81035257(3x32)

| סוג תעריף | סוג צריכה | קריאה קודמת | קריאה נוכחית | סה"כ צריכה בקוט"ש | מחיר לקוט"ש בא"ג | סה"כ לתשלום |
|--------------------------|-----------|-------------|--------------|-------------------|------------------|-------------|
| פרטי חשבון עבור תאריכים: | | | | | | |
| 777 | פסגה | 01/01/25 | 28/01/25 | 302.10 | 102.30 | 309.05 ₪ |
| 778 | גבע | 0.00 | 0.00 | 0.00 | 0.00 | 0.00 ₪ |
| 779 | שפל | 14,918.40 | 15,846.95 | 928.55 | 38.62 | 358.61 ₪ |

סה"כ לדייר:

| פסגה | גבע | שפל | סה"כ | שיא ביקוש |
|----------|--------|----------|----------|-----------|
| 302.10 | 0.00 | 928.55 | 1,230.65 | 3.25 |
| ₪ 309.05 | ₪ 0.00 | ₪ 358.61 | ₪ 667.65 | |

סה"כ צריכה

סה"כ לתשלום

| | | |
|----------|-----------------------------------|--------------|
| 245.92 ₪ | תשלום קבוע | |
| 6.00 ₪ | תשלום עבור גודל חיבור בKVA (3x32) | |
| 919.57 ₪ | סה"כ לתשלום | לא כולל מע"מ |

התפלגות חיוב בש"ח לפי תעו"ז

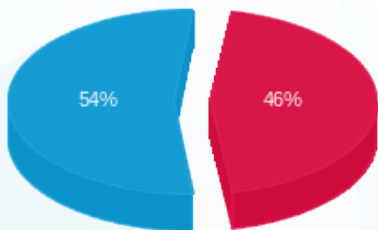

■ פסגה (₪ 309.05)
 ■ גבע (₪ 0.00)
 ■ שפל (₪ 358.61)

הסטוריית צריכה בקוט"ש

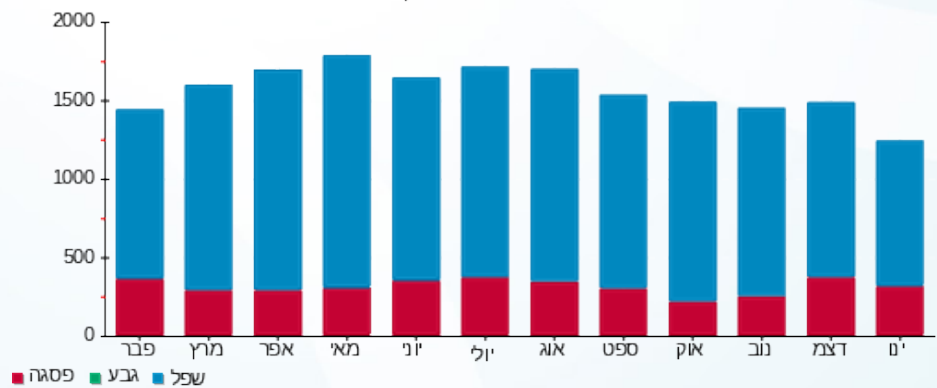



30/01/25

תאריך הפקה:

שם דייר: דוכן 756 ג'וי מובייל

28/01/25

תאריך קריאה נוכחית:

שם אתר: פארק הקרח אילת

01/01/25

תאריך קריאה קודמת:

לקוח/ה נכבד/ה, אנו מתכבדים להגיש את חישוב צריכת החשמל לתקופה 28/01/25 - 01/01/25:

דוכן 756 ג'וי מובייל - 6 - 81021298(3x40)

| סה"כ לתשלום | מחיר לקוט"ש בא"ג | סה"כ צריכה בקוט"ש | קריאה נוכחית | קריאה קודמת | סוג צריכה | סוג תעריף |
|-------------|------------------|-------------------|--------------|-------------|-----------|--------------------------|
| | | | 28/01/25 | 01/01/25 | | פרטי חשבון עבור תאריכים: |
| 102.86 ₪ | 102.30 | 100.55 | 124,111.85 | 124,011.30 | פסגה | 777 |
| 0.00 ₪ | 0.00 | 0.00 | 55,393.80 | 55,393.80 | גבע | 778 |
| 67.24 ₪ | 38.62 | 174.10 | 99,225.50 | 99,051.40 | שפל | 779 |

סה"כ לדייר:

| שיא ביקוש | סה"כ | שפל | גבע | פסגה |
|-----------|----------|---------|--------|----------|
| 0.95 | 274.65 | 174.10 | 0.00 | 100.55 |
| | 170.10 ₪ | 67.24 ₪ | 0.00 ₪ | 102.86 ₪ |

סה"כ צריכה

סה"כ לתשלום

| | | |
|----------|--|---------------------|
| 245.92 ₪ | תשלום קבוע | |
| 7.50 ₪ | תשלום עבור גודל חיבור בKVA (3x40) | |
| 423.52 ₪ | סה"כ לתשלום | לא כולל מע"מ |

התפלגות חיוב בש"ח לפי תעו"ז

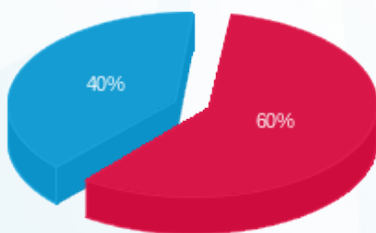

- פסגה (102.86 ₪)
- גבע (0.00 ₪)
- שפל (67.24 ₪)

הסטוריית צריכה בקוט"ש

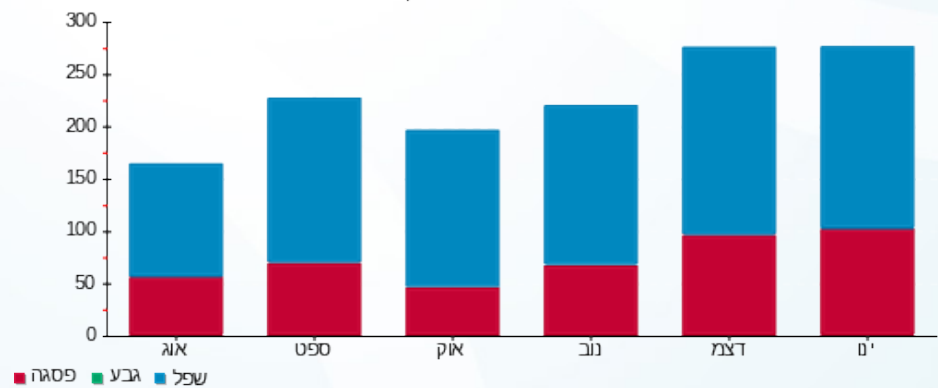

30/01/25 תאריך הפקה:
 28/01/25 תאריך קריאה נוכחית:
 01/01/25 תאריך קריאה קודמת:

שם דייר: דוכן 757 - ספא דגים (קומה עליונה)
 שם אתר: פארק הקרח אילת

לקוח/ה נכבד/ה, אנו מתכבדים להגיש את חישוב צריכת החשמל לתקופה 28/01/25 - 01/01/25:

דוכן 757 - ספא דגים (קומה עליונה) - 7 - 81022521(3x40)

| סוג תעריף | סוג צריכה | קריאה קודמת | קריאה נוכחית | סה"כ צריכה בקוט"ש | מחיר לקוט"ש בא"ג | סה"כ לתשלום |
|--------------------------|-----------|-------------|--------------|-------------------|------------------|-------------|
| פרטי חשבון עבור תאריכים: | | | | | | |
| 777 | פסגה | 01/01/25 | 28/01/25 | 113.25 | 102.30 | 115.85 ₪ |
| 778 | גבע | 13,381.80 | 13,381.80 | 0.00 | 0.00 | 0.00 ₪ |
| 779 | שפל | 40,417.15 | 40,754.45 | 337.30 | 38.62 | 130.27 ₪ |

סה"כ לדייר:

| פסגה | גבע | שפל | סה"כ | שיא ביקוש |
|----------|--------|----------|----------|-----------|
| 113.25 | 0.00 | 337.30 | 450.55 | 2.30 |
| 115.85 ₪ | 0.00 ₪ | 130.27 ₪ | 246.12 ₪ | |

סה"כ צריכה
 סה"כ לתשלום

| | | |
|----------|--|---------------------|
| 245.92 ₪ | תשלום קבוע | |
| 7.50 ₪ | תשלום עבור גודל חיבור בKVA (3x40) | |
| 499.54 ₪ | סה"כ לתשלום | לא כולל מע"מ |

התפלגות חיוב בש"ח לפי תעו"ז

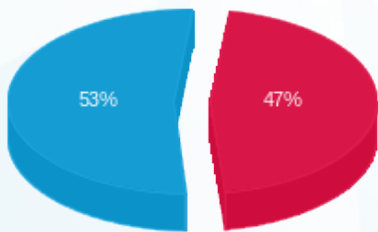

■ פסגה (115.85 ₪)
 ■ גבע (0.00 ₪)
 ■ שפל (130.27 ₪)

הסטוריית צריכה בקוט"ש

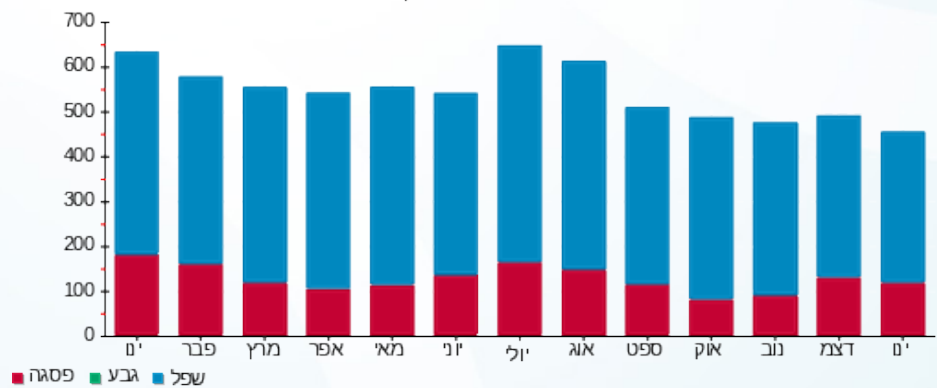



30/01/25 תאריך הפקה:
 28/01/25 תאריך קריאה נוכחית:
 01/01/25 תאריך קריאה קודמת:

שם דייר: דוכן 759 - אוסט טל פון
 שם אתר: פארק הקרח אילת

לקוח/ה נכבד/ה, אנו מתכבדים להגיש את חישוב צריכת החשמל לתקופה 28/01/25 - 01/01/25:

דוכן 759 - אוסט טל פון - 4 - 81022462 (1x25)

| סוג תעריף | סוג צריכה | קריאה קודמת | קריאה נוכחית | סה"כ צריכה בקוט"ש | מחיר לקוט"ש בא"ג | סה"כ לתשלום |
|--------------------------|-----------|-------------|--------------|-------------------|------------------|-------------|
| פרטי חשבון עבור תאריכים: | | | | | | |
| 777 | פסגה | 01/01/25 | 28/01/25 | 96.15 | 102.30 | 98.36 ₪ |
| 778 | גבע | 3,226.95 | 3,226.95 | 0.00 | 0.00 | 0.00 ₪ |
| 779 | שפל | 8,316.95 | 8,504.60 | 187.65 | 38.62 | 72.47 ₪ |

סה"כ לדייר:

| פסגה | גבע | שפל | סה"כ | שיא ביקוש |
|---------|--------|---------|----------|-----------|
| 96.15 | 0.00 | 187.65 | 283.80 | 0.90 |
| 98.36 ₪ | 0.00 ₪ | 72.47 ₪ | 170.83 ₪ | |

סה"כ צריכה
 סה"כ לתשלום

| | | |
|----------|-----------------------------------|--------------|
| 245.92 ₪ | תשלום קבוע | |
| 1.56 ₪ | תשלום עבור גודל חיבור בKVA (1x25) | |
| 418.31 ₪ | סה"כ לתשלום | לא כולל מע"מ |

התפלגות חיוב בש"ח לפי תעו"ז

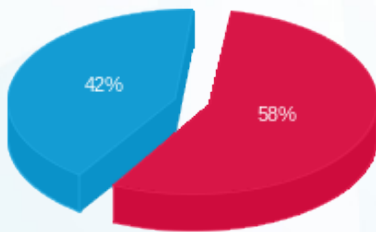

פסגה (98.36 ₪)
 גבע (0.00 ₪)
 שפל (72.47 ₪)

הסטוריית צריכה בקוט"ש

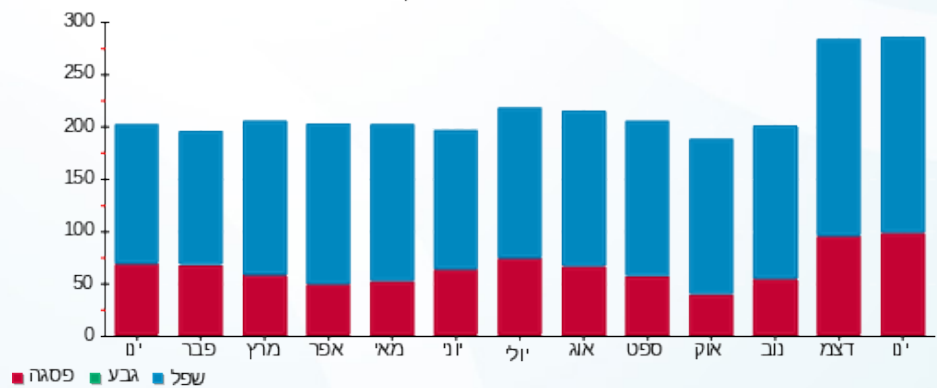



30/01/25 תאריך הפקה:
 28/01/25 תאריך קריאה נוכחית:
 01/01/25 תאריך קריאה קודמת:

שם דייר: דוכן 761 טפו טפו
 שם אתר: פארק הקרח אילת

לקוח/ה נכבד/ה, אנו מתכבדים להגיש את חישוב צריכת החשמל לתקופה 28/01/25 - 01/01/25:

דוכן 761 טפו טפו - 1 - 81022621(3x40)

| סה"כ לתשלום | מחיר לקוט"ש בא"ג | סה"כ צריכה בקוט"ש | קריאה נוכחית | קריאה קודמת | סוג צריכה | סוג תעריף |
|-------------|------------------|-------------------|--------------|-------------|--------------------------|-----------|
| | | | 28/01/25 | 01/01/25 | פרטי חשבון עבור תאריכים: | |
| ₪ 51.46 | 102.30 | 50.30 | 42,186.25 | 42,135.95 | פסגה | 777 |
| ₪ 0.00 | 0.00 | 0.00 | 18,077.65 | 18,077.65 | גבע | 778 |
| ₪ 27.30 | 38.62 | 70.70 | 29,336.20 | 29,265.50 | שפל | 779 |

סה"כ לדייר:

| שיא ביקוש | סה"כ | שפל | גבע | פסגה |
|-----------|---------|---------|--------|---------|
| 0.50 | 121.00 | 70.70 | 0.00 | 50.30 |
| | ₪ 78.76 | ₪ 27.30 | ₪ 0.00 | ₪ 51.46 |

סה"כ צריכה
 סה"כ לתשלום

| | | |
|----------|--|---------------------|
| ₪ 245.92 | תשלום קבוע | |
| ₪ 7.50 | תשלום עבור גודל חיבור בKVA (3x40) | |
| ₪ 332.18 | סה"כ לתשלום | לא כולל מע"מ |

התפלגות חיוב בש"ח לפי תעו"ז

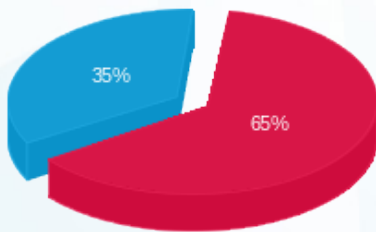

פסגה (₪ 51.46)
 גבע (₪ 0.00)
 שפל (₪ 27.30)

הסטוריית צריכה בקוט"ש

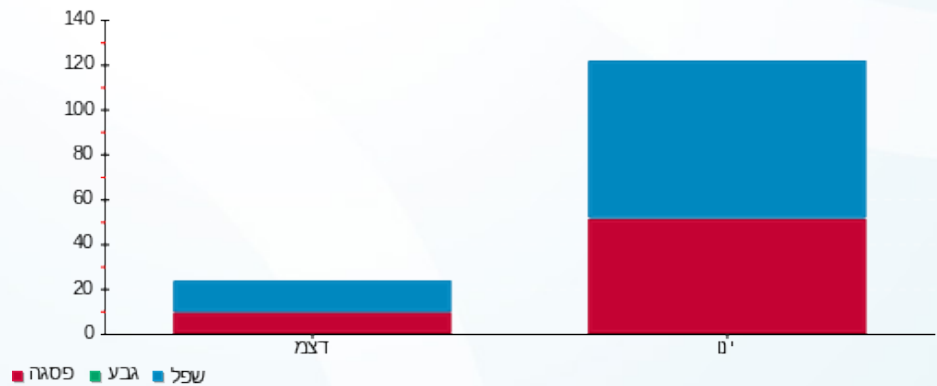



30/01/25 תאריך הפקה:
 28/01/25 תאריך קריאה נוכחית:
 01/01/25 תאריך קריאה קודמת:

שם דייר: דוכן 763 טבע נאות
 שם אתר: פארק הקרח אילת

לקוח/ה נכבד/ה, אנו מתכבדים להגיש את חישוב צריכת החשמל לתקופה 28/01/25 - 01/01/25:

דוכן 763 טבע נאות - 3 - 81034901 (1x25)

| סוג תעריף | סוג צריכה | קריאה קודמת | קריאה נוכחית | סה"כ צריכה בקוט"ש | מחיר לקוט"ש בא"ג | סה"כ לתשלום |
|--------------------------|-----------|-------------|--------------|-------------------|------------------|-------------|
| פרטי חשבון עבור תאריכים: | | | | | | |
| 777 | פסגה | 01/01/25 | 28/01/25 | 135.55 | 102.30 | 138.67 ₪ |
| 778 | גבע | 1,873.50 | 1,873.50 | 0.00 | 0.00 | 0.00 ₪ |
| 779 | שפל | 9,130.15 | 9,382.50 | 252.35 | 38.62 | 97.46 ₪ |

סה"כ לדייר:

| פסגה | גבע | שפל | סה"כ | שיא ביקוש |
|----------|--------|---------|----------|-----------|
| 135.55 | 0.00 | 252.35 | 387.90 | 1.15 |
| 138.67 ₪ | 0.00 ₪ | 97.46 ₪ | 236.13 ₪ | |

סה"כ צריכה
 סה"כ לתשלום

| | | |
|----------|--|---------------------|
| 245.92 ₪ | תשלום קבוע | |
| 1.56 ₪ | תשלום עבור גודל חיבור בKVA (1x25) | |
| 483.61 ₪ | סה"כ לתשלום | לא כולל מע"מ |

התפלגות חיוב בש"ח לפי תע"ז

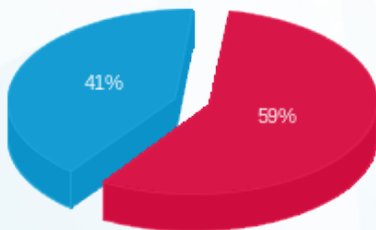

■ פסגה (138.67 ₪)
 ■ גבע (0.00 ₪)
 ■ שפל (97.46 ₪)

הסטוריית צריכה בקוט"ש

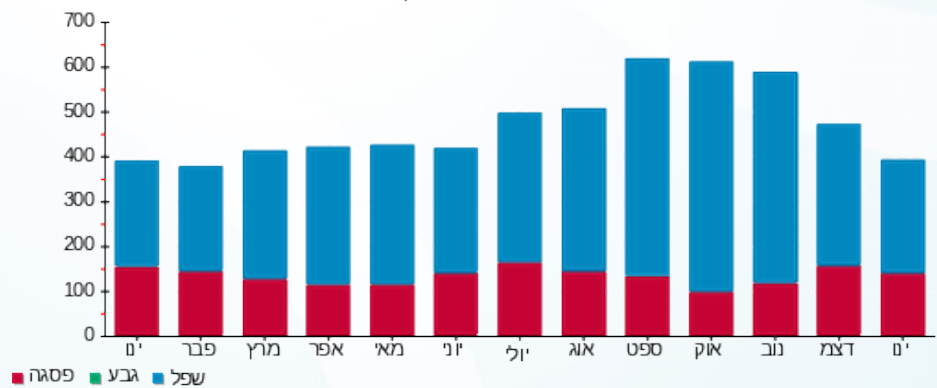

■ פסגה ■ גבע ■ שפל





30/01/25 תאריך הפקדה:
 28/01/25 תאריך קריאה נוכחית:
 01/01/25 תאריך קריאה קודמת:

שם דייר: דוכן 769 קרולינה למקה
 שם אתר: פארק הקרח אילת

לקוח/ה נכבד/ה, אנו מתכבדים להגיש את חישוב צריכת החשמל לתקופה 28/01/25 - 01/01/25:

דוכן 769 קרולינה למקה - 5 - (1x16)81034901

| סה"כ לתשלום | מחיר לקוט"ש בא"ג | סה"כ צריכה בקוט"ש | קריאה נוכחית | קריאה קודמת | סוג צריכה | סוג תעריף |
|-------------|------------------|-------------------|--------------|-------------|-----------|--------------------------|
| | | | 28/01/25 | 01/01/25 | | פרטי חשבון עבור תאריכים: |
| 224.24 ₪ | 102.30 | 219.20 | 21,565.75 | 21,346.55 | פסגה | 777 |
| 0.00 ₪ | 0.00 | 0.00 | 7,144.40 | 7,144.40 | גבע | 778 |
| 177.00 ₪ | 38.62 | 458.30 | 21,057.30 | 20,599.00 | שפל | 779 |

סה"כ לדייר:

| שיא ביקוש | סה"כ | שפל | גבע | פסגה |
|-----------|----------|----------|--------|----------|
| 2.05 | 677.50 | 458.30 | 0.00 | 219.20 |
| | 401.24 ₪ | 177.00 ₪ | 0.00 ₪ | 224.24 ₪ |

סה"כ צריכה
 סה"כ לתשלום

| | | |
|----------|--|---------------------|
| 245.92 ₪ | תשלום קבוע | |
| 1.00 ₪ | תשלום עבור גודל חיבור בKVA (1x16) | |
| 648.16 ₪ | סה"כ לתשלום | לא כולל מע"מ |

התפלגות חיוב בש"ח לפי תעו"ז

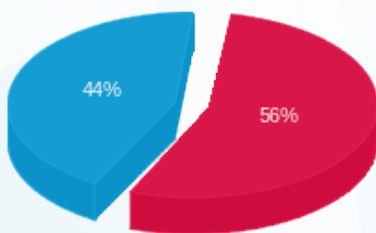

■ פסגה (224.24 ₪)
 ■ גבע (0.00 ₪)
 ■ שפל (177.00 ₪)

הסטוריית צריכה בקוט"ש

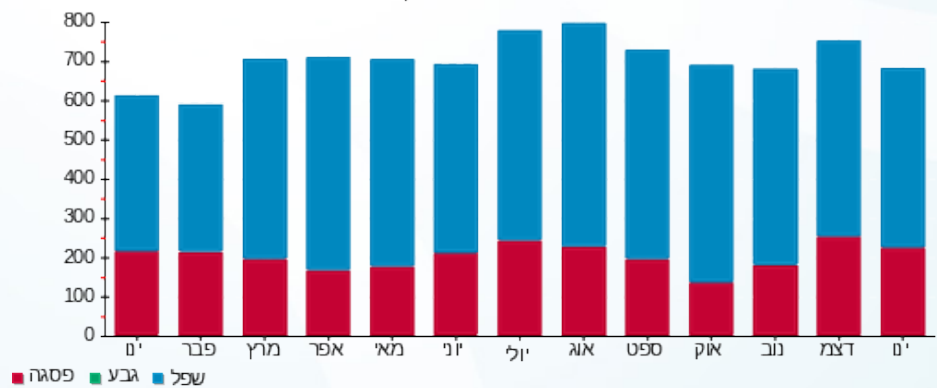

■ פסגה ■ גבע ■ שפל





30/01/25 תאריך הפקדה:
 28/01/25 תאריך קריאה נוכחית:
 01/01/25 תאריך קריאה קודמת:

שם דייר: דוכן 772 סלולר פרטנר
 שם אתר: פארק הקרח אילת

לקוח/ה נכבד/ה, אנו מתכבדים להגיש את חישוב צריכת החשמל לתקופה 28/01/25 - 01/01/25:

דוכן סלולר פרטנר - 3 - 81034952(3x25)

| סוג תעריף | סוג צריכה | קריאה קודמת | קריאה נוכחית | סה"כ צריכה בקוט"ש | מחיר לקוט"ש בא"ג | סה"כ לתשלום |
|--------------------------|-----------|-------------|--------------|-------------------|------------------|-------------|
| פרטי חשבון עבור תאריכים: | | | | | | |
| 777 | פסגה | 01/01/25 | 28/01/25 | 188.30 | 102.30 | 192.63 ₪ |
| 778 | גבע | 5,859.05 | 5,859.05 | 0.00 | 0.00 | 0.00 ₪ |
| 779 | שפל | 22,928.50 | 23,405.85 | 477.35 | 38.62 | 184.35 ₪ |

סה"כ לדייר:

| פסגה | גבע | שפל | סה"כ | שיא ביקוש |
|----------|--------|----------|----------|-----------|
| 188.30 | 0.00 | 477.35 | 665.65 | 1.65 |
| 192.63 ₪ | 0.00 ₪ | 184.35 ₪ | 376.98 ₪ | |

סה"כ צריכה
 סה"כ לתשלום

| | | |
|----------|-----------------------------------|--------------|
| 245.92 ₪ | תשלום קבוע | |
| 4.68 ₪ | תשלום עבור גודל חיבור בKVA (3x25) | |
| 627.59 ₪ | סה"כ לתשלום | לא כולל מע"מ |

התפלגות חיוב בש"ח לפי תע"ז

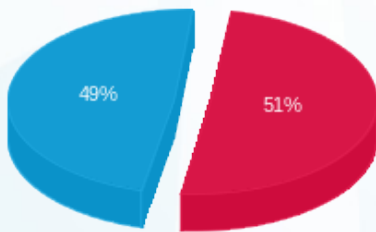

■ פסגה (192.63 ₪)
 ■ גבע (0.00 ₪)
 ■ שפל (184.35 ₪)

הסטוריית צריכה בקוט"ש

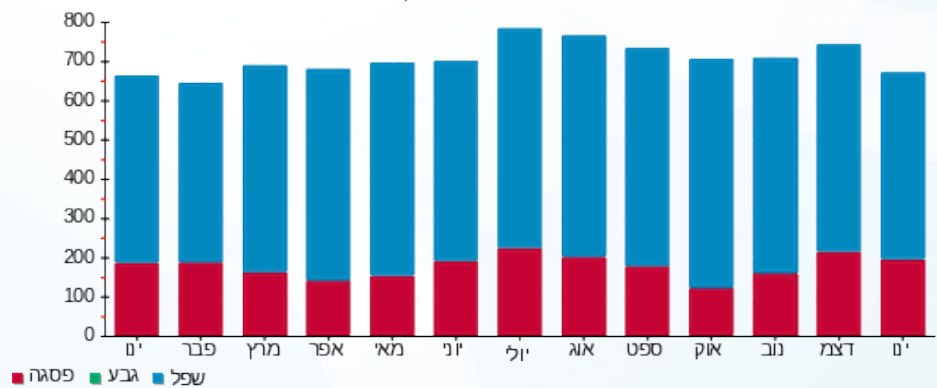

■ פסגה ■ גבע ■ שפל





30/01/25

תאריך הפקה:

שם דייר: דוכן 774 פרפורי

28/01/25

תאריך קריאה נוכחית:

שם אתר: פארק הקרח אילת

01/01/25

תאריך קריאה קודמת:

לקוח/ה נכבד/ה, אנו מתכבדים להגיש את חישוב צריכת החשמל לתקופה 28/01/25 - 01/01/25:

דוכן 774 פרפורי - 6 - 81019706 (3x25)

| סוג תעריף | סוג צריכה | קריאה קודמת | קריאה נוכחית | סה"כ צריכה בקוט"ש | מחיר לקוט"ש בא"ג | סה"כ לתשלום |
|--------------------------|-----------|-------------|--------------|-------------------|------------------|-------------|
| פרטי חשבון עבור תאריכים: | | | | | | |
| 777 | פסגה | 01/01/25 | 28/01/25 | 110.30 | 102.30 | 112.84 ₪ |
| 778 | גבע | 3,587.00 | 3,587.00 | 0.00 | 0.00 | 0.00 ₪ |
| 779 | שפל | 24,082.40 | 24,290.90 | 208.50 | 38.62 | 80.52 ₪ |

סה"כ לדייר:

| פסגה | גבע | שפל | סה"כ | שיא ביקוש |
|----------|--------|---------|----------|-----------|
| 110.30 | 0.00 | 208.50 | 318.80 | 1.10 |
| 112.84 ₪ | 0.00 ₪ | 80.52 ₪ | 193.36 ₪ | |

סה"כ צריכה

סה"כ לתשלום

| | | |
|----------|-----------------------------------|--------------|
| 245.92 ₪ | תשלום קבוע | |
| 4.68 ₪ | תשלום עבור גודל חיבור בKVA (3x25) | |
| 443.96 ₪ | סה"כ לתשלום | לא כולל מע"מ |

התפלגות חיוב בש"ח לפי תעו"ז

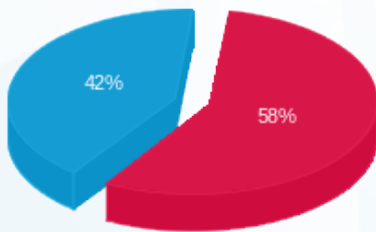

- פסגה (112.84 ₪)
- גבע (0.00 ₪)
- שפל (80.52 ₪)

הסטוריית צריכה בקוט"ש

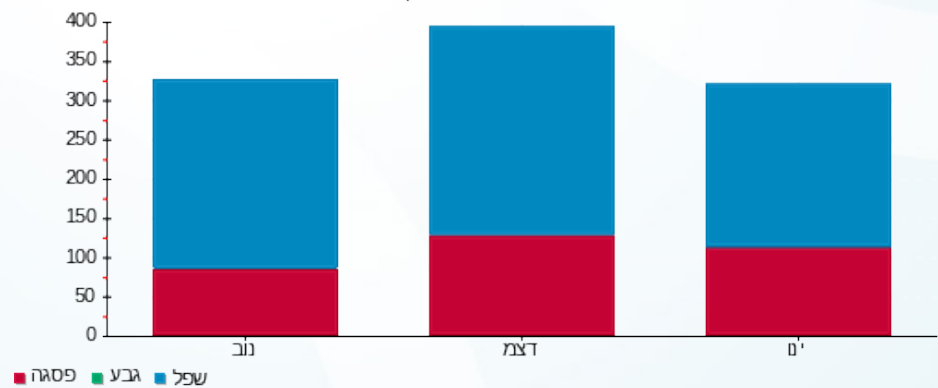



30/01/25 תאריך הפקדה:
 28/01/25 תאריך קריאה נוכחית:
 01/01/25 תאריך קריאה קודמת:

שם דייר: דוקן 777 - מתוק בקרח
 שם אתר: פארק הקרח אילת

לקוח/ה נכבד/ה, אנו מתכבדים להגיש את חישוב צריכת החשמל לתקופה 28/01/25 - 01/01/25:

דוקן 777 - מתוק בקרח - 5 - 81021278(3x40)

| סוג תעריף | סוג צריכה | קריאה קודמת | קריאה נוכחית | סה"כ צריכה בקוט"ש | מחיר לקוט"ש בא"ג | סה"כ לתשלום |
|--------------------------|-----------|-------------|--------------|-------------------|------------------|-------------|
| פרטי חשבון עבור תאריכים: | | | | | | |
| 777 | פסגה | 01/01/25 | 28/01/25 | 383.25 | 102.30 | 392.06 ₪ |
| 778 | גבע | 69,441.20 | 69,441.20 | 0.00 | 0.00 | 0.00 ₪ |
| 779 | שפל | 192,254.00 | 193,296.55 | 1,042.55 | 38.62 | 402.63 ₪ |

סה"כ לדייר:

| פסגה | גבע | שפל | סה"כ | שיא ביקוש |
|----------|--------|----------|----------|-----------|
| 383.25 | 0.00 | 1,042.55 | 1,425.80 | 5.30 |
| ₪ 392.06 | ₪ 0.00 | ₪ 402.63 | ₪ 794.70 | |

סה"כ צריכה
 סה"כ לתשלום

| | | |
|------------|-----------------------------------|--------------|
| 245.92 ₪ | תשלום קבוע | |
| 7.50 ₪ | תשלום עבור גודל חיבור בKVA (3x40) | |
| 1,048.11 ₪ | סה"כ לתשלום | לא כולל מע"מ |

התפלגות חיוב בש"ח לפי תעו"ז

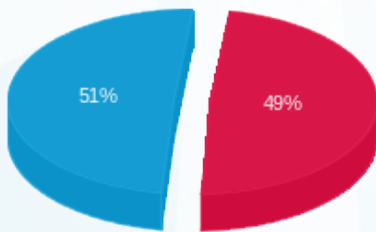

פסגה (392.06 ₪)
 גבע (0.00 ₪)
 שפל (402.63 ₪)

הסטוריית צריכה בקוט"ש

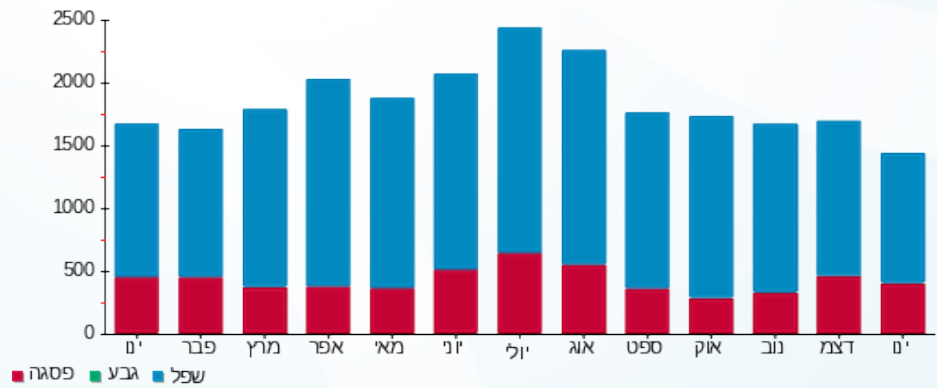



30/01/25 תאריך הפקה:
 28/01/25 תאריך קריאה נוכחית:
 01/01/25 תאריך קריאה קודמת:

שם דייר: דוכן 779 הוט מוביל
 שם אתר: פארק הקרח אילת

לקוח/ה נכבד/ה, אנו מתכבדים להגיש את חישוב צריכת החשמל לתקופה 28/01/25 - 01/01/25:

דוכן 779 הוט מוביל - 1 - 81034646 (1x16)

| סה"כ לתשלום | מחיר לקוט"ש בא"ג | סה"כ צריכה בקוט"ש | קריאה נוכחית | קריאה קודמת | סוג צריכה | סוג תעריף |
|-------------|------------------|-------------------|--------------|-------------|--------------------------|-----------|
| | | | 28/01/25 | 01/01/25 | פרטי חשבון עבור תאריכים: | |
| 156.72 ₪ | 102.30 | 153.20 | 18,538.55 | 18,385.35 | פסגה | 777 |
| 0.00 ₪ | 0.00 | 0.00 | 6,728.10 | 6,728.10 | גבע | 778 |
| 112.08 ₪ | 38.62 | 290.20 | 21,320.00 | 21,029.80 | שפל | 779 |

סה"כ לדייר:

| שיא ביקוש | סה"כ | שפל | גבע | פסגה |
|-----------|----------|----------|--------|----------|
| 1.40 | 443.40 | 290.20 | 0.00 | 153.20 |
| | 268.80 ₪ | 112.08 ₪ | 0.00 ₪ | 156.72 ₪ |

סה"כ צריכה
 סה"כ לתשלום

| | | |
|----------|--|---------------------|
| 245.92 ₪ | תשלום קבוע | |
| 1.00 ₪ | תשלום עבור גודל חיבור בKVA (1x16) | |
| 515.72 ₪ | סה"כ לתשלום | לא כולל מע"מ |

התפלגות חיוב בש"ח לפי תעו"ז

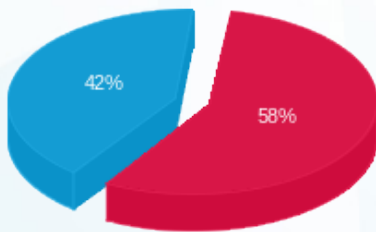

■ פסגה (156.72 ₪)
 ■ גבע (0.00 ₪)
 ■ שפל (112.08 ₪)

הסטוריית צריכה בקוט"ש

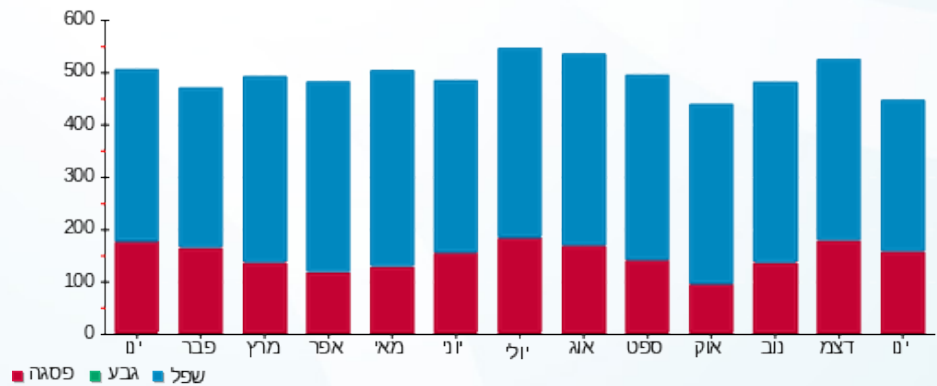



30/01/25 תאריך הפקדה:
 28/01/25 תאריך קריאה נוכחית:
 01/01/25 תאריך קריאה קודמת:

שם דייר: דוכן 781256 - XISTORE
 שם אתר: פארק הקרח אילת

לקוח/ה נכבד/ה, אנו מתכבדים להגיש את חישוב צריכת החשמל לתקופה 01/01/25 - 28/01/25:

דוכן 781256 - 1 - (1x25)81021278 - XISTORE

| סה"כ לתשלום | מחיר לקוט"ש בא"ג | סה"כ צריכה בקוט"ש | קריאה נוכחית | קריאה קודמת | סוג צריכה | סוג תעריף |
|-------------|------------------|-------------------|--------------|-------------|--------------------------|-----------|
| | | | 28/01/25 | 01/01/25 | פרטי חשבון עבור תאריכים: | |
| 132.33 ₪ | 102.30 | 129.35 | 18,245.80 | 18,116.45 | פסגה | 777 |
| 0.00 ₪ | 0.00 | 0.00 | 6,668.75 | 6,668.75 | גבע | 778 |
| 134.15 ₪ | 38.62 | 347.35 | 17,653.60 | 17,306.25 | שפל | 779 |

סה"כ לדייר:

| שיא ביקוש | סה"כ | שפל | גבע | פסגה |
|-----------|----------|----------|--------|----------|
| 1.65 | 476.70 | 347.35 | 0.00 | 129.35 |
| | 266.47 ₪ | 134.15 ₪ | 0.00 ₪ | 132.33 ₪ |

סה"כ צריכה
 סה"כ לתשלום

| | | |
|----------|--|---------------------|
| 245.92 ₪ | תשלום קבוע | |
| 1.56 ₪ | תשלום עבור גודל חיבור בKVA (1x25) | |
| 513.95 ₪ | סה"כ לתשלום | לא כולל מע"מ |

התפלגות חיוב בש"ח לפי תע"ז

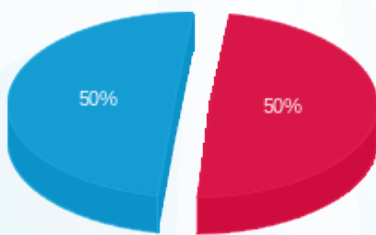

■ פסגה (132.33 ₪)
 ■ גבע (0.00 ₪)
 ■ שפל (134.15 ₪)

הסטוריית צריכה בקוט"ש

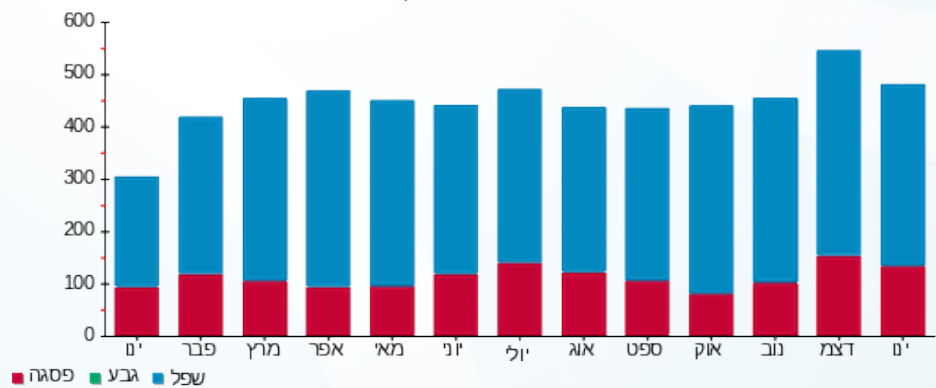



30/01/25

תאריך הפקדה:

שם דייר: דוכן 783 מגנוליה
שם אתר: פארק הקרח אילת

28/01/25

תאריך קריאה נוכחית:

01/01/25

תאריך קריאה קודמת:

לקוח/ה נכבד/ה, אנו מתכבדים להגיש את חישוב צריכת החשמל לתקופה 28/01/25 - 01/01/25:

דוכן 783 מגנוליה - 2 - (1x25)81021278

| סה"כ לתשלום | מחיר לקוט"ש בא"ג | סה"כ צריכה בקוט"ש | קריאה נוכחית | קריאה קודמת | סוג צריכה | סוג תעריף |
|-------------|------------------|-------------------|--------------|-------------|-----------|--------------------------|
| | | | 28/01/25 | 01/01/25 | | פרטי חשבון עבור תאריכים: |
| 159.13 ₪ | 102.30 | 155.55 | 4,038.95 | 3,883.40 | פסגה | 777 |
| 0.00 ₪ | 0.00 | 0.00 | 1,158.75 | 1,158.75 | גבע | 778 |
| 106.46 ₪ | 38.62 | 275.65 | 5,381.95 | 5,106.30 | שפל | 779 |

סה"כ לדייר:

| שיא ביקוש | סה"כ | שפל | גבע | פסגה |
|-----------|----------|----------|--------|----------|
| 1.45 | 431.20 | 275.65 | 0.00 | 155.55 |
| | 265.58 ₪ | 106.46 ₪ | 0.00 ₪ | 159.13 ₪ |

סה"כ צריכה

סה"כ לתשלום

| | | |
|----------|--|---------------------|
| 245.92 ₪ | תשלום קבוע | |
| 1.56 ₪ | תשלום עבור גודל חיבור בKVA (1x25) | |
| 513.07 ₪ | סה"כ לתשלום | לא כולל מע"מ |

התפלגות חיוב בש"ח לפי תע"ז

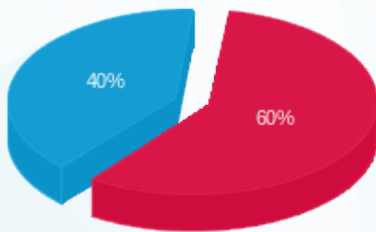

- פסגה (159.13 ₪) 60%
- גבע (0.00 ₪)
- שפל (106.46 ₪) 40%

הסטוריית צריכה בקוט"ש

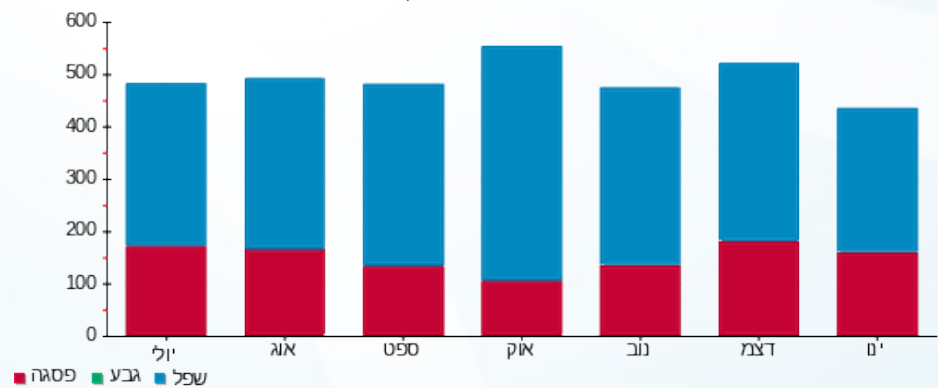



30/01/25 תאריך הפקה:
 28/01/25 תאריך קריאה נוכחית:
 01/01/25 תאריך קריאה קודמת:

שם דייר: דוכן 785 - ג'וי מובייל
 שם אתר: פארק הקרח אילת

לקוח/ה נכבד/ה, אנו מתכבדים להגיש את חישוב צריכת החשמל לתקופה 28/01/25 - 01/01/25:

דוכן 785 - ג'וי מובייל - 3 - 81021278(1x40)

| סוג תעריף | סוג צריכה | קריאה קודמת | קריאה נוכחית | סה"כ צריכה בקוט"ש | מחיר לקוט"ש בא"ג | סה"כ לתשלום |
|--------------------------|-----------|-------------|--------------|-------------------|------------------|-------------|
| פרטי חשבון עבור תאריכים: | | | | | | |
| 777 | פסגה | 01/01/25 | 28/01/25 | 101.65 | 102.30 | 103.99 ₪ |
| 778 | גבע | 6,879.00 | 6,879.00 | 0.00 | 0.00 | 0.00 ₪ |
| 779 | שפל | 18,260.25 | 18,506.65 | 246.40 | 38.62 | 95.16 ₪ |

סה"כ לדייר:

| פסגה | גבע | שפל | סה"כ | שיא ביקוש |
|----------|--------|---------|----------|-----------|
| 101.65 | 0.00 | 246.40 | 348.05 | 0.90 |
| 103.99 ₪ | 0.00 ₪ | 95.16 ₪ | 199.15 ₪ | |

סה"כ צריכה
 סה"כ לתשלום

| | | |
|----------|-----------------------------------|--------------|
| 245.92 ₪ | תשלום קבוע | |
| 2.50 ₪ | תשלום עבור גודל חיבור בKVA (1x40) | |
| 447.57 ₪ | סה"כ לתשלום | לא כולל מע"מ |

התפלגות חיוב בש"ח לפי תעו"ז

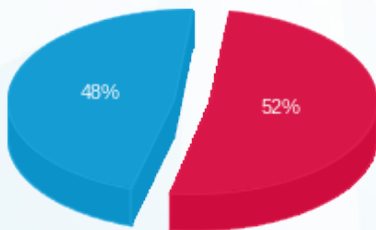

■ פסגה (103.99 ₪)
 ■ גבע (0.00 ₪)
 ■ שפל (95.16 ₪)

הסטוריית צריכה בקוט"ש

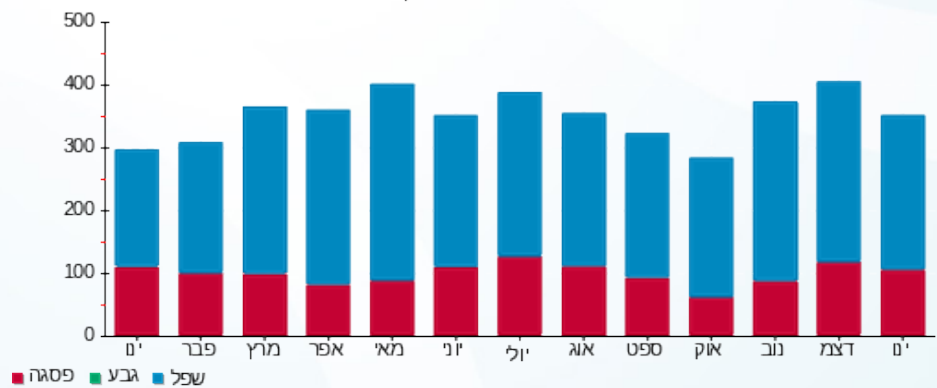



30/01/25

תאריך הפקדה:

שם דייר: דוכן 787 - דינמיקה

28/01/25

תאריך קריאה נוכחית:

שם אתר: פארק הקרח אילת

01/01/25

תאריך קריאה קודמת:

לקוח/ה נכבד/ה, אנו מתכבדים להגיש את חישוב צריכת החשמל לתקופה 28/01/25 - 01/01/25:

דוכן 787 - דינמיקה - 7 - 81035257(1x32)

| סוג תעריף | סוג צריכה | קריאה קודמת | קריאה נוכחית | סה"כ צריכה בקוט"ש | מחיר לקוט"ש בא"ג | סה"כ לתשלום |
|--------------------------|-----------|-------------|--------------|-------------------|------------------|-------------|
| פרטי חשבון עבור תאריכים: | | | | | | |
| 777 | פסגה | 01/01/25 | 28/01/25 | 186.75 | 102.30 | 191.05 ₪ |
| 778 | גבע | 0.00 | 0.00 | 0.00 | 0.00 | 0.00 ₪ |
| 779 | שפל | 7,707.75 | 8,277.45 | 569.70 | 38.62 | 220.02 ₪ |

סה"כ לדייר:

| פסגה | גבע | שפל | סה"כ | שיא ביקוש |
|----------|--------|----------|----------|-----------|
| 186.75 | 0.00 | 569.70 | 756.45 | 1.50 |
| 191.05 ₪ | 0.00 ₪ | 220.02 ₪ | 411.06 ₪ | |

סה"כ צריכה

סה"כ לתשלום

| | | |
|----------|-----------------------------------|--------------|
| 245.92 ₪ | תשלום קבוע | |
| 2.00 ₪ | תשלום עבור גודל חיבור בKVA (1x32) | |
| 658.98 ₪ | סה"כ לתשלום | לא כולל מע"מ |

התפלגות חיוב בש"ח לפי תע"ז

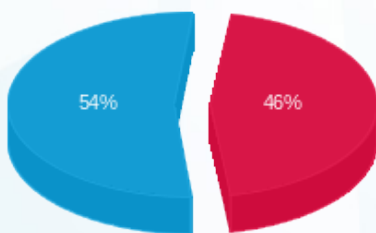

- פסגה (191.05 ₪) - 54%
- גבע (0.00 ₪)
- שפל (220.02 ₪) - 46%

הסטוריית צריכה בקוט"ש

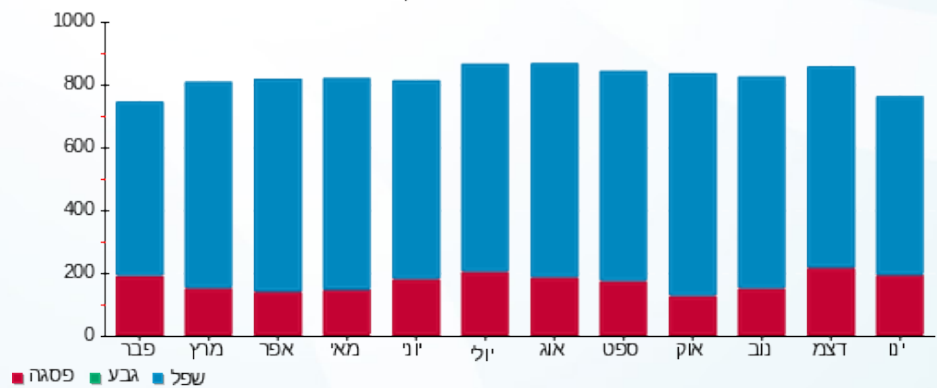



30/01/25 תאריך הפקדה:
 28/01/25 תאריך קריאה נוכחית:
 01/01/25 תאריך קריאה קודמת:

שם דייר: דוכן 788 גרמין
 שם אתר: פארק הקרח אילת

לקוח/ה נכבד/ה, אנו מתכבדים להגיש את חישוב צריכת החשמל לתקופה 28/01/25 - 01/01/25:

דוכן 788 גרמין - 4 - 81022670(3x25)

| סה"כ לתשלום | מחיר לקוט"ש בא"ג | סה"כ צריכה בקוט"ש | קריאה נוכחית | קריאה קודמת | סוג צריכה | סוג תעריף |
|-------------|------------------|-------------------|--------------|-------------|--------------------------|-----------|
| | | | 28/01/25 | 01/01/25 | פרטי חשבון עבור תאריכים: | |
| ₪ 38.57 | 102.30 | 37.70 | 248.25 | 210.55 | פסגה | 777 |
| ₪ 0.00 | 0.00 | 0.00 | 0.00 | 0.00 | גבע | 778 |
| ₪ 24.68 | 38.62 | 63.90 | 536.20 | 472.30 | שפל | 779 |

סה"כ לדייר:

| שיא ביקוש | סה"כ | שפל | גבע | פסגה |
|-----------|---------|---------|--------|---------|
| 0.35 | 101.60 | 63.90 | 0.00 | 37.70 |
| | ₪ 63.25 | ₪ 24.68 | ₪ 0.00 | ₪ 38.57 |

סה"כ צריכה
 סה"כ לתשלום

| | | |
|----------|--|---------------------|
| ₪ 245.92 | תשלום קבוע | |
| ₪ 4.68 | תשלום עבור גודל חיבור בKVA (3x25) | |
| ₪ 313.85 | סה"כ לתשלום | לא כולל מע"מ |

התפלגות חיוב בש"ח לפי תע"ז

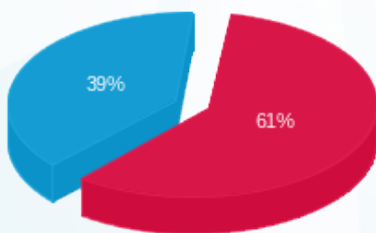

פסגה (₪ 38.57)
 גבע (₪ 0.00)
 שפל (₪ 24.68)

הסטוריית צריכה בקוט"ש

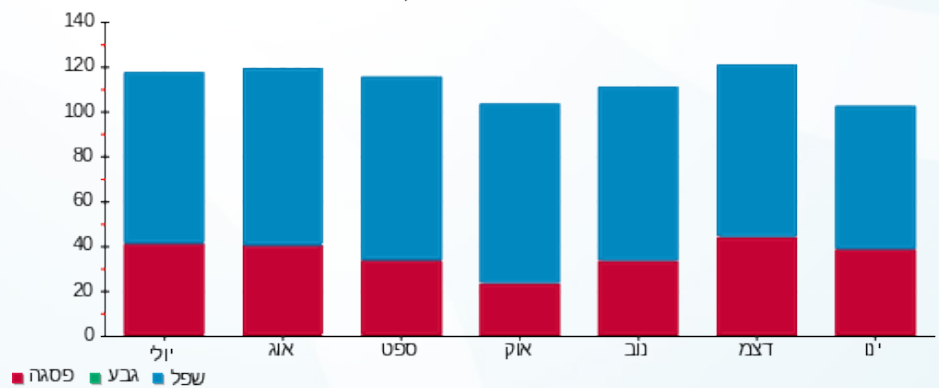

30/01/25 תאריך הפקדה:
 28/01/25 תאריך קריאה נוכחית:
 01/01/25 תאריך קריאה קודמת:

שם דייר: דוכן 790 אמניטלי
 שם אתר: פארק הקרח אילת

לקוח/ה נכבד/ה, אנו מתכבדים להגיש את חישוב צריכת החשמל לתקופה 28/01/25 - 01/01/25:

דוכן 790 אמניטלי - 1 - 81022670 (3x25)

| סה"כ לתשלום | מחיר לקוט"ש בא"ג | סה"כ צריכה בקוט"ש | קריאה נוכחית | קריאה קודמת | סוג צריכה | סוג תעריף |
|-------------|------------------|-------------------|--------------|-------------|--------------------------|-----------|
| | | | 28/01/25 | 01/01/25 | פרטי חשבון עבור תאריכים: | |
| 71.56 ₪ | 102.30 | 69.95 | 613.70 | 543.75 | פסגה | 777 |
| 0.00 ₪ | 0.00 | 0.00 | 0.00 | 0.00 | גבע | 778 |
| 43.02 ₪ | 38.62 | 111.40 | 1,282.80 | 1,171.40 | שפל | 779 |

סה"כ לדייר:

| שיא ביקוש | סה"כ | שפל | גבע | פסגה |
|-----------|----------|---------|--------|---------|
| 0.65 | 181.35 | 111.40 | 0.00 | 69.95 |
| | 114.58 ₪ | 43.02 ₪ | 0.00 ₪ | 71.56 ₪ |

סה"כ צריכה
 סה"כ לתשלום

| | | |
|----------|---|---------------------|
| 245.92 ₪ | תשלום קבוע | |
| 4.68 ₪ | תשלום עבור גודל חיבור ב KVA (3x25) | |
| 365.19 ₪ | סה"כ לתשלום | לא כולל מע"מ |

התפלגות חיוב בש"ח לפי תעו"ז

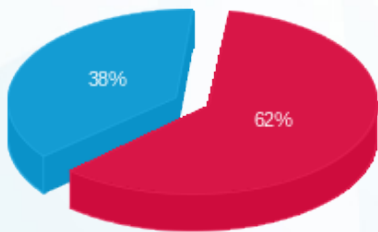

פסגה (71.56 ₪)
 גבע (0.00 ₪)
 שפל (43.02 ₪)

הסטוריית צריכה בקוט"ש

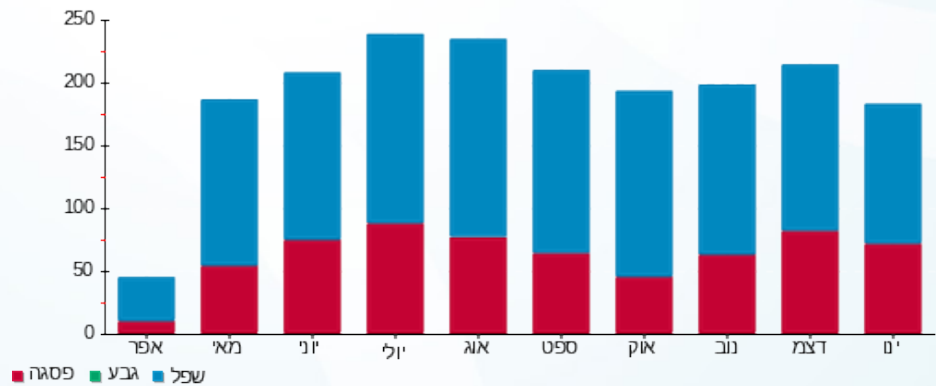



30/01/25 תאריך הפקה:
 28/01/25 תאריך קריאה נוכחית:
 01/01/25 תאריך קריאה קודמת:

שם דייר: חנות 156 איל מקיאג
 שם אתר: פארק הקרח אילת

לקוח/ה נכבד/ה, אנו מתכבדים להגיש את חישוב צריכת החשמל לתקופה 28/01/25 - 01/01/25:

חנות 156 איל מקיאג - 1 - 81034952(3x25)

| סוג תעריף | סוג צריכה | קריאה קודמת | קריאה נוכחית | סה"כ צריכה בקוט"ש | מחיר לקוט"ש בא"ג | סה"כ לתשלום |
|--------------------------|-----------|-------------|--------------|-------------------|------------------|-------------|
| פרטי חשבון עבור תאריכים: | | | | | | |
| 777 | פסגה | 01/01/25 | 28/01/25 | 371.50 | 102.30 | 380.04 ₪ |
| 778 | גבע | 28,534.00 | 28,534.00 | 0.00 | 0.00 | 0.00 ₪ |
| 779 | שפל | 68,177.10 | 69,055.75 | 878.65 | 38.62 | 339.33 ₪ |

סה"כ לדייר:

| פסגה | גבע | שפל | סה"כ | שיא ביקוש |
|----------|--------|----------|----------|-----------|
| 371.50 | 0.00 | 878.65 | 1,250.15 | 3.75 |
| 380.04 ₪ | 0.00 ₪ | 339.33 ₪ | 719.38 ₪ | |

סה"כ צריכה
 סה"כ לתשלום

| | | |
|----------|-----------------------------------|--------------|
| 245.92 ₪ | תשלום קבוע | |
| 4.68 ₪ | תשלום עבור גודל חיבור בKVA (3x25) | |
| 969.98 ₪ | סה"כ לתשלום | לא כולל מע"מ |

התפלגות חיוב בש"ח לפי תעו"ז

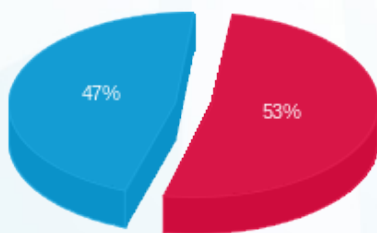

■ פסגה (380.04 ₪)
 ■ גבע (0.00 ₪)
 ■ שפל (339.33 ₪)

הסטוריית צריכה בקוט"ש

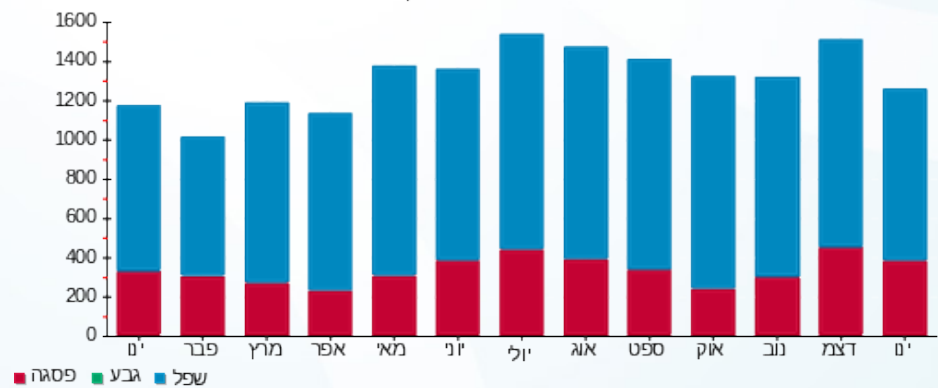

■ פסגה ■ גבע ■ שפל





30/01/25 תאריך הפקה:
 28/01/25 תאריך קריאה נוכחית:
 01/01/25 תאריך קריאה קודמת:

שם דייר: חנות 25- תיק התיקים
 שם אתר: פארק הקרח אילת

לקוח/ה נכבד/ה, אנו מתכבדים להגיש את חישוב צריכת החשמל לתקופה 01/01/25 - 28/01/25:

חנות 25- תיק התיקים - 2 - 23000896 (3x100)

| סוג תעריף | סוג צריכה | קריאה קודמת | קריאה נוכחית | סה"כ צריכה בקוט"ש | מחיר לקוט"ש בא"ג | סה"כ לתשלום |
|--------------------------|-----------|-------------|--------------|-------------------|------------------|-------------|
| פרטי חשבון עבור תאריכים: | | | | | | |
| 777 | פסגה | 01/01/25 | 28/01/25 | 104.20 | 102.30 | 106.60 ₪ |
| 778 | גבע | 0.00 | 0.00 | 0.00 | 0.00 | 0.00 ₪ |
| 779 | שפל | 3,105.00 | 3,335.50 | 230.50 | 38.62 | 89.02 ₪ |

סה"כ לדייר:

| פסגה | גבע | שפל | סה"כ | שיא ביקוש |
|----------|--------|---------|----------|-----------|
| 104.20 | 0.00 | 230.50 | 334.70 | 1.44 |
| 106.60 ₪ | 0.00 ₪ | 89.02 ₪ | 195.62 ₪ | |

סה"כ צריכה
 סה"כ לתשלום

| | | |
|----------|---|---------------------|
| 245.92 ₪ | תשלום קבוע | |
| 18.74 ₪ | תשלום עבור גודל חיבור בKVA (3x100) | |
| 460.27 ₪ | סה"כ לתשלום | לא כולל מע"מ |

התפלגות חיוב בש"ח לפי תע"ז

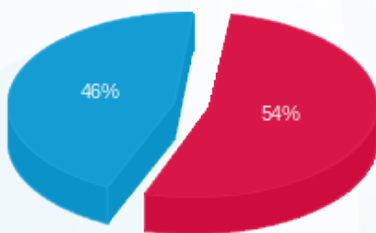

פסגה (106.60 ₪)
 גבע (0.00 ₪)
 שפל (89.02 ₪)

הסטוריית צריכה בקוט"ש

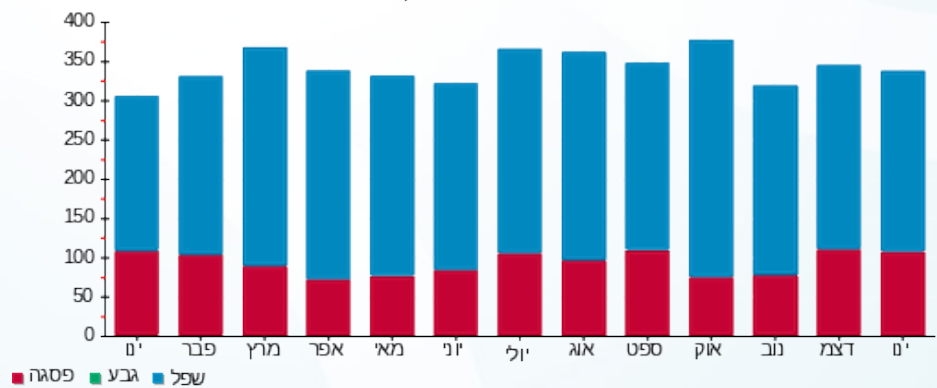

30/01/25 תאריך הפקה:
 28/01/25 תאריך קריאה נוכחית:
 01/01/25 תאריך קריאה קודמת:

שם דייר: חנות 10 - איי דיגיטל
 שם אתר: פארק הקרח אילת

לקוח/ה נכבד/ה, אנו מתכבדים להגיש את חישוב צריכת החשמל לתקופה 28/01/25 - 01/01/25:

חנות 10 - איי דיגיטל - 4 - 81022479(3x63)

| סוג תעריף | סוג צריכה | קריאה קודמת | קריאה נוכחית | סה"כ צריכה בקוט"ש | מחיר לקוט"ש בא"ג | סה"כ לתשלום |
|--------------------------|-----------|-------------|--------------|-------------------|------------------|-------------|
| פרטי חשבון עבור תאריכים: | | | | | | |
| 777 | פסגה | 01/01/25 | 28/01/25 | 406.15 | 102.30 | 415.49 ₪ |
| 778 | גבע | 83,269.60 | 83,269.60 | 0.00 | 0.00 | 0.00 ₪ |
| 779 | שפל | 216,241.10 | 217,371.45 | 1,130.35 | 38.62 | 436.54 ₪ |

סה"כ לדיר:

| פסגה | גבע | שפל | סה"כ | שיא ביקוש |
|----------|--------|----------|----------|-----------|
| 406.15 | 0.00 | 1,130.35 | 1,536.50 | 4.40 |
| 415.49 ₪ | 0.00 ₪ | 436.54 ₪ | 852.03 ₪ | |

סה"כ צריכה
 סה"כ לתשלום

| | | |
|------------|--|---------------------|
| 245.92 ₪ | תשלום קבוע | |
| 11.80 ₪ | תשלום עבור גודל חיבור בKVA (3x63) | |
| 1,109.76 ₪ | סה"כ לתשלום | לא כולל מע"מ |

התפלגות חיוב בש"ח לפי תע"ז

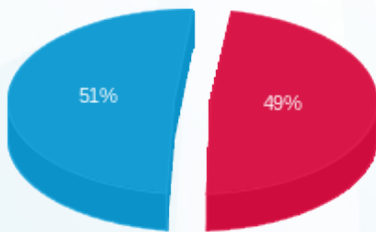

■ פסגה (415.49 ₪)
 ■ גבע (0.00 ₪)
 ■ שפל (436.54 ₪)

הסטוריית צריכה בקוט"ש

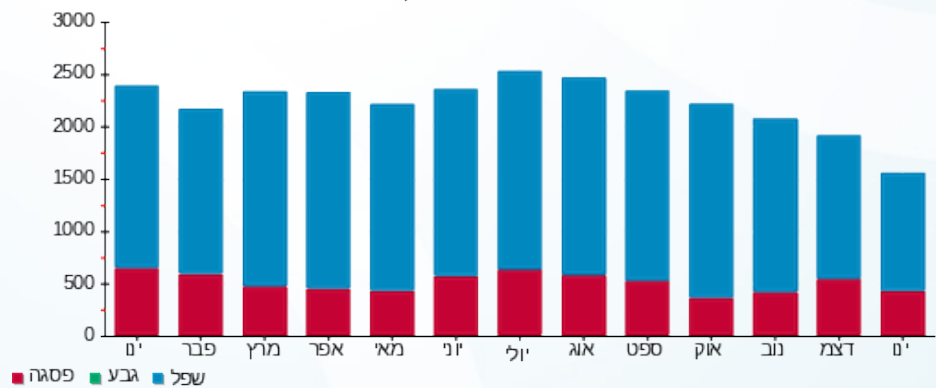



30/01/25 תאריך הפקה:
 28/01/25 תאריך קריאה נוכחית:
 01/01/25 תאריך קריאה קודמת:

שם דייר: חנות 101 - קסטרו גברים/נשים
 שם אתר: פארק הקרח אילת

לקוח/ה נכבד/ה, אנו מתכבדים להגיש את חישוב צריכת החשמל לתקופה 01/01/25 - 28/01/25:

חנות 101 - קסטרו גברים/נשים - 8 - 81021296 (3x160)

| סוג תעריף | סוג צריכה | קריאה קודמת | קריאה נוכחית | סה"כ צריכה בקוט"ש | מחיר לקוט"ש בא"ג | סה"כ לתשלום |
|--------------------------|-----------|-------------|--------------|-------------------|------------------|-------------|
| פרטי חשבון עבור תאריכים: | | | | | | |
| 777 | פסגה | 01/01/25 | 28/01/25 | 3,214.40 | 102.30 | 3,288.33 ₪ |
| 778 | גבע | 338,967.20 | 338,967.20 | 0.00 | 0.00 | 0.00 ₪ |
| 779 | שפל | 883,483.60 | 891,336.00 | 7,852.40 | 38.62 | 3,032.60 ₪ |

סה"כ לדייר:

| פסגה | גבע | שפל | סה"כ | שיא ביקוש |
|------------|--------|------------|------------|-----------|
| 3,214.40 | 0.00 | 7,852.40 | 11,066.80 | 28.00 |
| 3,288.33 ₪ | 0.00 ₪ | 3,032.60 ₪ | 6,320.93 ₪ | |

סה"כ צריכה
 סה"כ לתשלום

| | | |
|------------|------------------------------------|--------------|
| 245.92 ₪ | תשלום קבוע | |
| 29.98 ₪ | תשלום עבור גודל חיבור בKVA (3x160) | |
| 6,596.83 ₪ | סה"כ לתשלום | לא כולל מע"מ |

התפלגות חיוב בש"ח לפי תע"ז

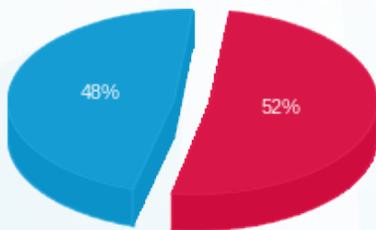

■ פסגה (3,288.33 ₪)
 ■ גבע (0.00 ₪)
 ■ שפל (3,032.60 ₪)

הסטוריית צריכה בקוט"ש

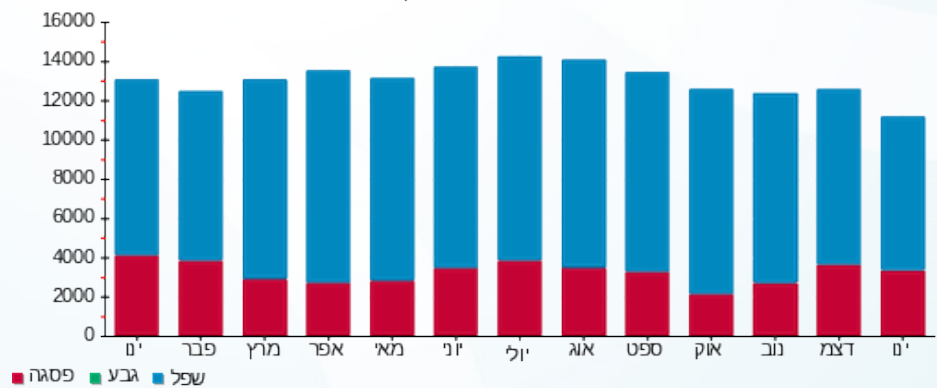

■ פסגה ■ גבע ■ שפל





30/01/25

תאריך הפקה:

שם דייר: חנות A 101 - אטרקציית בבילון לונה פארק
שם אתר: פארק הקרח אילת

28/01/25

תאריך קריאה נוכחית:

01/01/25

תאריך קריאה קודמת:

לקוח/ה נכבד/ה, אנו מתכבדים להגיש את חישוב צריכת החשמל לתקופה 28/01/25 - 01/01/25:

חנות A 101 - אטרקציית בבילון לונה פארק - 3 - (3x250)81021296

| סוג תעריף | סוג צריכה | קריאה קודמת | קריאה נוכחית | סה"כ צריכה בקוט"ש | מחיר לקוט"ש בא"ג | סה"כ לתשלום |
|--------------------------|-----------|-------------|--------------|-------------------|------------------|-------------|
| פרטי חשבון עבור תאריכים: | | | | | | |
| 777 | פסגה | 01/01/25 | 28/01/25 | 3,527.60 | 102.30 | 3,608.73 ₪ |
| 778 | גבע | 348,398.80 | 348,398.80 | 0.00 | 0.00 | 0.00 ₪ |
| 779 | שפל | 919,538.00 | 925,438.80 | 5,900.80 | 38.62 | 2,278.89 ₪ |

סה"כ לדייר:

| פסגה | גבע | שפל | סה"כ | שיא ביקוש |
|------------|--------|------------|------------|-----------|
| 3,527.60 | 0.00 | 5,900.80 | 9,428.40 | 34.40 |
| 3,608.73 ₪ | 0.00 ₪ | 2,278.89 ₪ | 5,887.62 ₪ | |

סה"כ צריכה

סה"כ לתשלום

| | | |
|------------|-------------------------------------|--------------|
| 245.92 ₪ | תשלום קבוע | |
| 46.84 ₪ | תשלום עבור גודל חיבור ב KVA (3x250) | |
| 6,180.39 ₪ | סה"כ לתשלום | לא כולל מע"מ |

התפלגות חיוב בש"ח לפי תע"ז

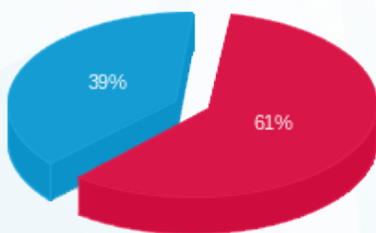

- פסגה (3,608.73 ₪) - 61%
- גבע (0.00 ₪) - 0%
- שפל (2,278.89 ₪) - 39%

הסטוריית צריכה בקוט"ש

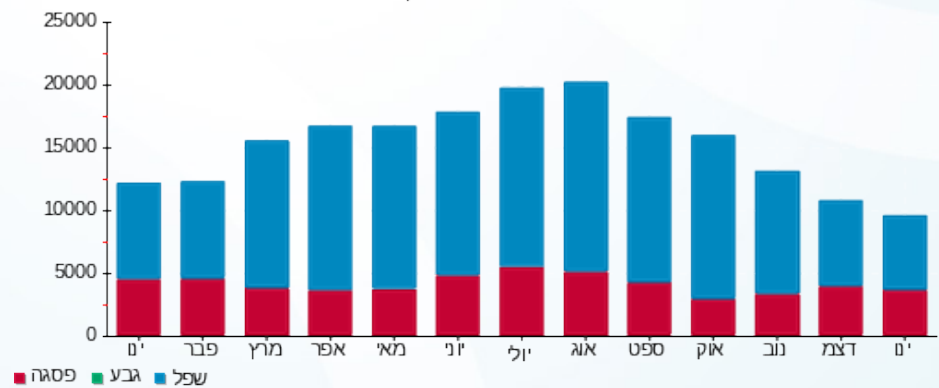

- פסגה
- גבע
- שפל





30/01/25 תאריך הפקה:
 28/01/25 תאריך קריאה נוכחית:
 01/01/25 תאריך קריאה קודמת:

שם דייר: חנות 103 - קרוקס
 שם אתר: פארק הקרח אילת

לקוח/ה נכבד/ה, אנו מתכבדים להגיש את חישוב צריכת החשמל לתקופה 28/01/25 - 01/01/25:

חנות 103 - קרוקס - 4 - 81021296 (3x40)

| סוג תעריף | סוג צריכה | קריאה קודמת | קריאה נוכחית | סה"כ צריכה בקוט"ש | מחיר לקוט"ש בא"ג | סה"כ לתשלום |
|--------------------------|-----------|-------------|--------------|-------------------|------------------|-------------|
| פרטי חשבון עבור תאריכים: | | | | | | |
| 777 | פסגה | 01/01/25 | 28/01/25 | 694.80 | 102.30 | 710.78 ₪ |
| 778 | גבע | 51,459.90 | 51,459.90 | 0.00 | 0.00 | 0.00 ₪ |
| 779 | שפל | 140,592.20 | 142,178.75 | 1,586.55 | 38.62 | 612.73 ₪ |

סה"כ לדייר:

| פסגה | גבע | שפל | סה"כ | שיא ביקוש |
|----------|--------|----------|------------|-----------|
| 694.80 | 0.00 | 1,586.55 | 2,281.35 | 6.45 |
| 710.78 ₪ | 0.00 ₪ | 612.73 ₪ | 1,323.51 ₪ | |

סה"כ צריכה
 סה"כ לתשלום

| | | |
|------------|-----------------------------------|--------------|
| 245.92 ₪ | תשלום קבוע | |
| 7.50 ₪ | תשלום עבור גודל חיבור בKVA (3x40) | |
| 1,576.92 ₪ | סה"כ לתשלום | לא כולל מע"מ |

התפלגות חיוב בש"ח לפי תעו"ז

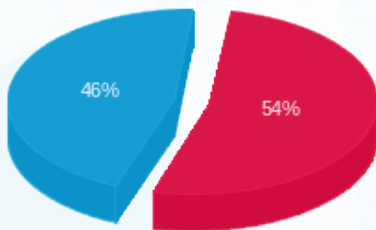

■ פסגה (710.78 ₪)
 ■ גבע (0.00 ₪)
 ■ שפל (612.73 ₪)

הסטוריית צריכה בקוט"ש

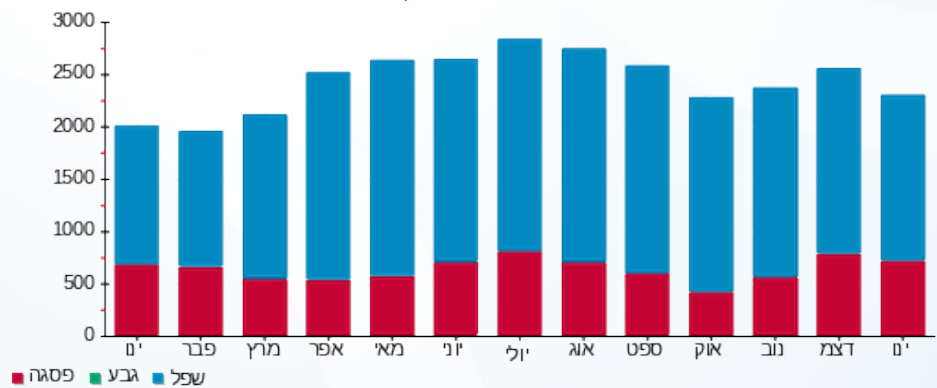

■ פסגה ■ גבע ■ שפל



30/01/25 תאריך הפקדה:
 28/01/25 תאריך קריאה נוכחית:
 01/01/25 תאריך קריאה קודמת:

שם דייר: חנות 104 -דונה ויקטוריה
 שם אתר: פארק הקרח אילת

לקוח/ה נכבד/ה, אנו מתכבדים להגיש את חישוב צריכת החשמל לתקופה 01/01/25 - 28/01/25:

חנות 104 -דונה ויקטוריה - 5 - 81021296(3x40)

| סוג תעריף | סוג צריכה | קריאה קודמת | קריאה נוכחית | סה"כ צריכה בקוט"ש | מחיר לקוט"ש בא"ג | סה"כ לתשלום |
|--------------------------|-----------|-------------|--------------|-------------------|------------------|-------------|
| פרטי חשבון עבור תאריכים: | | | | | | |
| 777 | פסגה | 01/01/25 | 28/01/25 | 547.60 | 102.30 | 560.19 ₪ |
| 778 | גבע | 45,616.95 | 45,616.95 | 0.00 | 0.00 | 0.00 ₪ |
| 779 | שפל | 138,117.00 | 140,050.30 | 1,933.30 | 38.62 | 746.64 ₪ |

סה"כ לדייר:

| פסגה | גבע | שפל | סה"כ | שיא ביקוש |
|----------|--------|----------|------------|-----------|
| 547.60 | 0.00 | 1,933.30 | 2,480.90 | 4.35 |
| ₪ 560.19 | ₪ 0.00 | ₪ 746.64 | ₪ 1,306.84 | |

סה"כ צריכה
 סה"כ לתשלום

| | | |
|------------|--|---------------------|
| 245.92 ₪ | תשלום קבוע | |
| 7.50 ₪ | תשלום עבור גודל חיבור בKVA (3x40) | |
| 1,560.25 ₪ | סה"כ לתשלום | לא כולל מע"מ |

התפלגות חיוב בש"ח לפי תע"ז

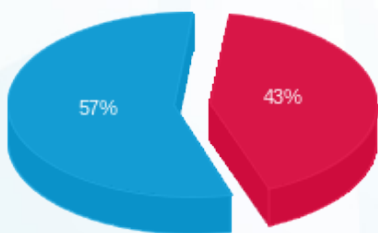

■ פסגה (₪ 560.19)
 ■ גבע (₪ 0.00)
 ■ שפל (₪ 746.64)

הסטוריית צריכה בקוט"ש

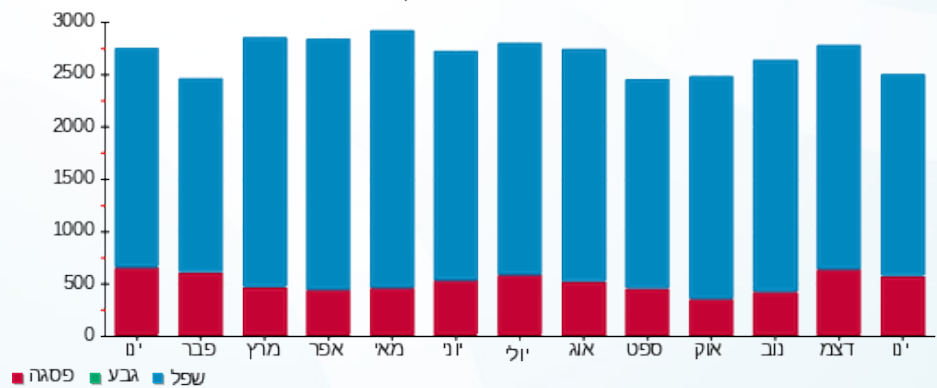



30/01/25 תאריך הפקה:
 28/01/25 תאריך קריאה נוכחית:
 01/01/25 תאריך קריאה קודמת:

שם דייר: חנות 107 - נעלי גראס
 שם אתר: פארק הקרח אילת

לקוח/ה נכבד/ה, אנו מתכבדים להגיש את חישוב צריכת החשמל לתקופה 28/01/25 - 01/01/25:

חנות 107 - נעלי גראס - 1 - 81022292(3x25)

| סוג תעריף | סוג צריכה | קריאה קודמת | קריאה נוכחית | סה"כ צריכה בקוט"ש | מחיר לקוט"ש בא"ג | סה"כ לתשלום |
|--------------------------|-----------|-------------|--------------|-------------------|------------------|-------------|
| פרטי חשבון עבור תאריכים: | | | | | | |
| 777 | פסגה | 01/01/25 | 28/01/25 | 304.95 | 102.30 | 311.96 ₪ |
| 778 | גבע | 28,650.15 | 28,650.15 | 0.00 | 0.00 | 0.00 ₪ |
| 779 | שפל | 64,435.75 | 65,113.65 | 677.90 | 38.62 | 261.80 ₪ |

סה"כ לדייר:

| פסגה | גבע | שפל | סה"כ | שיא ביקוש |
|----------|--------|----------|----------|-----------|
| 304.95 | 0.00 | 677.90 | 982.85 | 2.75 |
| 311.96 ₪ | 0.00 ₪ | 261.80 ₪ | 573.77 ₪ | |

סה"כ צריכה
 סה"כ לתשלום

| | | |
|----------|-----------------------------------|--------------|
| 245.92 ₪ | תשלום קבוע | |
| 4.68 ₪ | תשלום עבור גודל חיבור בKVA (3x25) | |
| 824.37 ₪ | סה"כ לתשלום | לא כולל מע"מ |

התפלגות חיוב בש"ח לפי תע"ז

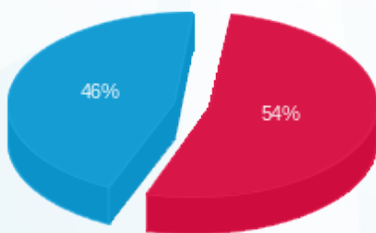

■ פסגה (311.96 ₪)
 ■ גבע (0.00 ₪)
 ■ שפל (261.80 ₪)

הסטוריית צריכה בקוט"ש

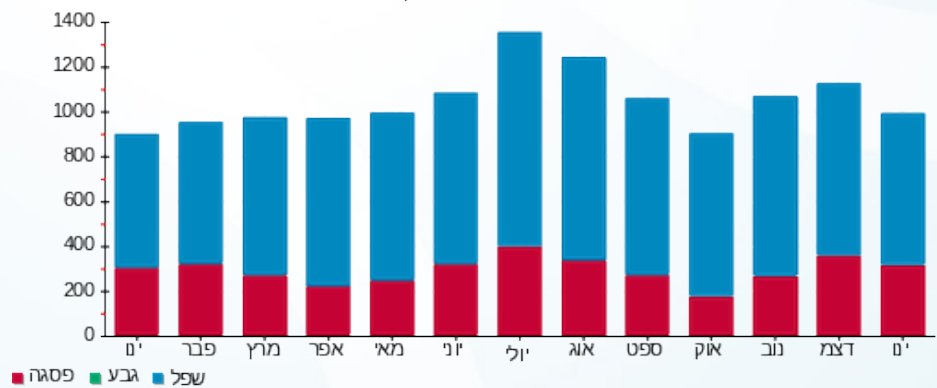

30/01/25 תאריך הפקה:
 28/01/25 תאריך קריאה נוכחית:
 01/01/25 תאריך קריאה קודמת:

שם דייר: חנות 108-111 ויקטוריה סיקרט
 שם אתר: פארק הקרח אילת

לקוח/ה נכבד/ה, אנו מתכבדים להגיש את חישוב צריכת החשמל לתקופה 01/01/25 - 28/01/25:

חנות 108-111 ויקטוריה סיקרט - 3 - 81022292(3x40)

| סוג תעריף | סוג צריכה | קריאה קודמת | קריאה נוכחית | סה"כ צריכה בקוט"ש | מחיר לקוט"ש בא"ג | סה"כ לתשלום |
|--------------------------|-----------|-------------|--------------|-------------------|------------------|-------------|
| פרטי חשבון עבור תאריכים: | | | | | | |
| 777 | פסגה | 01/01/25 | 28/01/25 | 1,205.40 | 102.30 | 1,233.12 ₪ |
| 778 | גבע | 45,748.50 | 45,748.50 | 0.00 | 0.00 | 0.00 ₪ |
| 779 | שפל | 125,465.60 | 128,932.90 | 3,467.30 | 38.62 | 1,339.07 ₪ |

סה"כ לדיר:

| פסגה | גבע | שפל | סה"כ | שיא ביקוש |
|------------|--------|------------|------------|-----------|
| 1,205.40 | 0.00 | 3,467.30 | 4,672.70 | 12.80 |
| 1,233.12 ₪ | 0.00 ₪ | 1,339.07 ₪ | 2,572.20 ₪ | |

סה"כ צריכה
 סה"כ לתשלום

| | | |
|------------|-----------------------------------|--------------|
| 245.92 ₪ | תשלום קבוע | |
| 7.50 ₪ | תשלום עבור גודל חיבור בKVA (3x40) | |
| 2,825.61 ₪ | סה"כ לתשלום | לא כולל מע"מ |

התפלגות חיוב בש"ח לפי תעו"ז

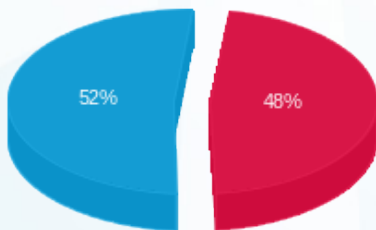

■ פסגה (1,233.12 ₪)
 ■ גבע (0.00 ₪)
 ■ שפל (1,339.07 ₪)

הסטוריית צריכה בקוט"ש

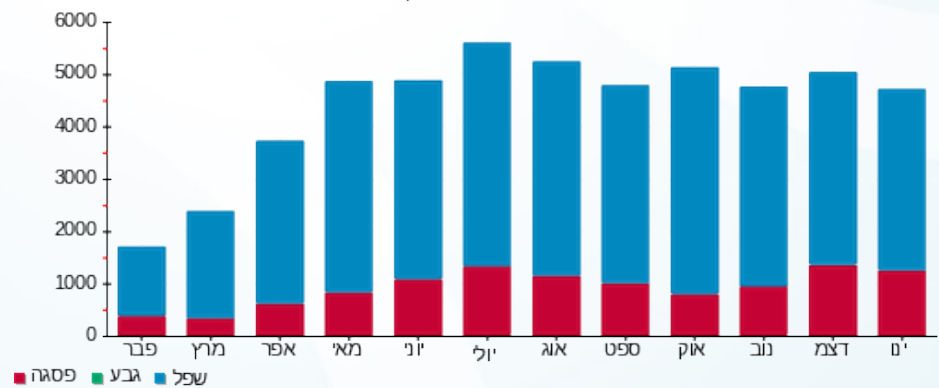



30/01/25 תאריך הפקה:
 28/01/25 תאריך קריאה נוכחית:
 01/01/25 תאריך קריאה קודמת:

שם דייר: חנות 11-12 24/7
 שם אתר: פארק הקרח אילת

לקוח/ה נכבד/ה, אנו מתכבדים להגיש את חישוב צריכת החשמל לתקופה 01/01/25 - 28/01/25:

חנות 11-12 24/7 - 5 - 81022479(3x80)

| סוג תעריף | סוג צריכה | קריאה קודמת | קריאה נוכחית | סה"כ צריכה בקוט"ש | מחיר לקוט"ש בא"ג | סה"כ לתשלום |
|--------------------------|-----------|-------------|--------------|-------------------|------------------|-------------|
| פרטי חשבון עבור תאריכים: | | | | | | |
| 777 | פסגה | 01/01/25 | 28/01/25 | 1,092.10 | 102.30 | 1,117.22 ₪ |
| 778 | גבע | 45,785.00 | 45,785.00 | 0.00 | 0.00 | 0.00 ₪ |
| 779 | שפל | 159,754.90 | 162,474.90 | 2,720.00 | 38.62 | 1,050.46 ₪ |

סה"כ לדייר:

| פסגה | גבע | שפל | סה"כ | שיא ביקוש |
|------------|--------|------------|------------|-----------|
| 1,092.10 | 0.00 | 2,720.00 | 3,812.10 | 10.50 |
| 1,117.22 ₪ | 0.00 ₪ | 1,050.46 ₪ | 2,167.68 ₪ | |

סה"כ צריכה
 סה"כ לתשלום

| | | |
|------------|-----------------------------------|--------------|
| 245.92 ₪ | תשלום קבוע | |
| 14.99 ₪ | תשלום עבור גודל חיבור בKVA (3x80) | |
| 2,428.59 ₪ | סה"כ לתשלום | לא כולל מע"מ |

התפלגות חיוב בש"ח לפי תע"ז

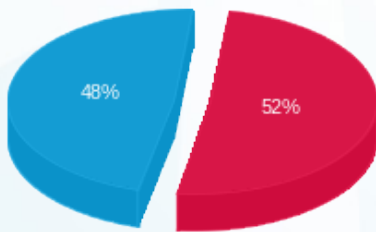

■ פסגה (1,117.22 ₪)
 ■ גבע (0.00 ₪)
 ■ שפל (1,050.46 ₪)

הסטוריית צריכה בקוט"ש

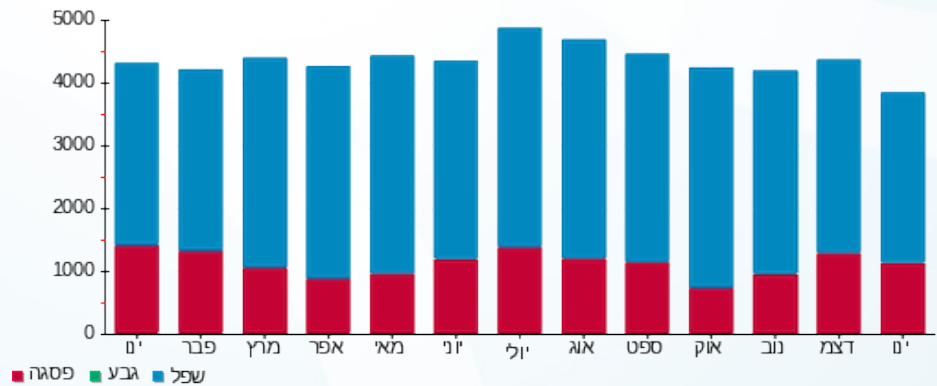



30/01/25 תאריך הפקה:
 28/01/25 תאריך קריאה נוכחית:
 01/01/25 תאריך קריאה קודמת:

שם דייר: חנות 117 - פפאיה
 שם אתר: פארק הקרח אילת
 תאריך יציאה: 15/01/25

לקוח/ה נכבד/ה, אנו מתכבדים להגיש את חישוב צריכת החשמל לתקופה 01/01/25 - 15/01/25:

חנות 117 - פפאיה - 2 - 81033064(3x63)

| סה"כ לתשלום | מחיר לקוט"ש בא"ג | סה"כ צריכה בקוט"ש | קריאה נוכחית | קריאה קודמת | סוג צריכה | סוג תעריף |
|-------------|------------------|-------------------|--------------|-------------|--------------------------|-----------|
| | | | 15/01/25 | 01/01/25 | פרטי חשבון עבור תאריכים: | |
| 120.00 ₪ | 102.30 | 117.30 | 74,659.15 | 74,541.85 | פסגה | 777 |
| 0.00 ₪ | 0.00 | 0.00 | 30,316.45 | 30,316.45 | גבע | 778 |
| 92.59 ₪ | 38.62 | 239.75 | 64,915.55 | 64,675.80 | שפל | 779 |

סה"כ לדייר:

| שיא ביקוש | סה"כ | שפל | גבע | פסגה |
|-----------|----------|---------|--------|----------|
| 4.90 | 357.05 | 239.75 | 0.00 | 117.30 |
| | 212.59 ₪ | 92.59 ₪ | 0.00 ₪ | 120.00 ₪ |

סה"כ צריכה
 סה"כ לתשלום

| | | |
|----------|--|---------------------|
| 245.92 ₪ | תשלום קבוע | |
| 6.32 ₪ | תשלום עבור גודל חיבור בKVA (3x63) | |
| 464.83 ₪ | סה"כ לתשלום | לא כולל מע"מ |

התפלגות חיוב בש"ח לפי תעו"ז

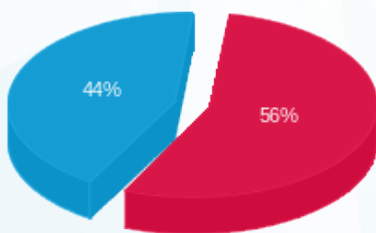

■ פסגה (120.00 ₪)
 ■ גבע (0.00 ₪)
 ■ שפל (92.59 ₪)

הסטוריית צריכה בקוט"ש

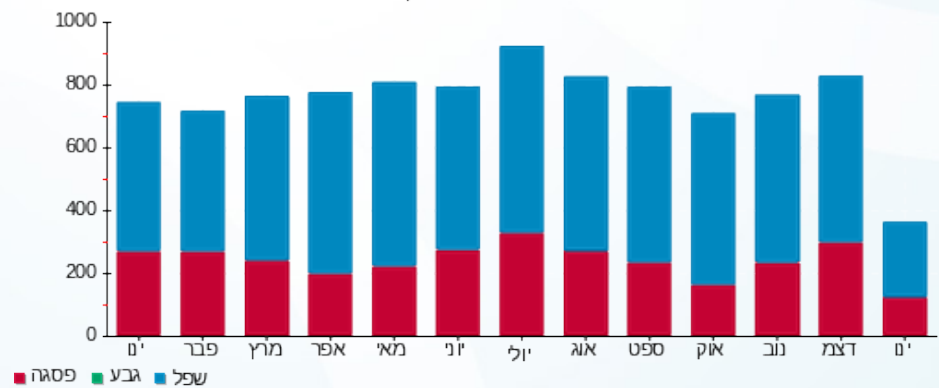



30/01/25

תאריך הפקדה:

שם דייר: חנות 118 - אופטרה

28/01/25

תאריך קריאה נוכחית:

שם אתר: פארק הקרח אילת

01/01/25

תאריך קריאה קודמת:

לקוח/ה נכבד/ה, אנו מתכבדים להגיש את חישוב צריכת החשמל לתקופה 28/01/25 - 01/01/25:

חנות 118 - אופטרה - 3 - 81033064(3x40)

| סוג תעריף | סוג צריכה | קריאה קודמת | קריאה נוכחית | סה"כ צריכה בקוט"ש | מחיר לקוט"ש בא"ג | סה"כ לתשלום |
|--------------------------|-----------|-------------|--------------|-------------------|------------------|-------------|
| פרטי חשבון עבור תאריכים: | | | | | | |
| 777 | פסגה | 01/01/25 | 28/01/25 | 317.80 | 102.30 | 325.11 ₪ |
| 778 | גבע | 85,145.55 | 85,145.55 | 0.00 | 0.00 | 0.00 ₪ |
| 779 | שפל | 232,313.15 | 233,201.75 | 888.60 | 38.62 | 343.18 ₪ |

סה"כ לדייר:

| פסגה | גבע | שפל | סה"כ | שיא ביקוש |
|----------|--------|----------|----------|-----------|
| 317.80 | 0.00 | 888.60 | 1,206.40 | 2.95 |
| 325.11 ₪ | 0.00 ₪ | 343.18 ₪ | 668.29 ₪ | |

סה"כ צריכה

סה"כ לתשלום

| | | |
|----------|-----------------------------------|--------------|
| 245.92 ₪ | תשלום קבוע | |
| 7.50 ₪ | תשלום עבור גודל חיבור בKVA (3x40) | |
| 921.70 ₪ | סה"כ לתשלום | לא כולל מע"מ |

התפלגות חיוב בש"ח לפי תעו"ז

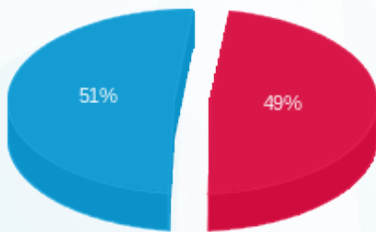

■ פסגה (325.11 ₪)
■ גבע (0.00 ₪)
■ שפל (343.18 ₪)

הסטוריית צריכה בקוט"ש

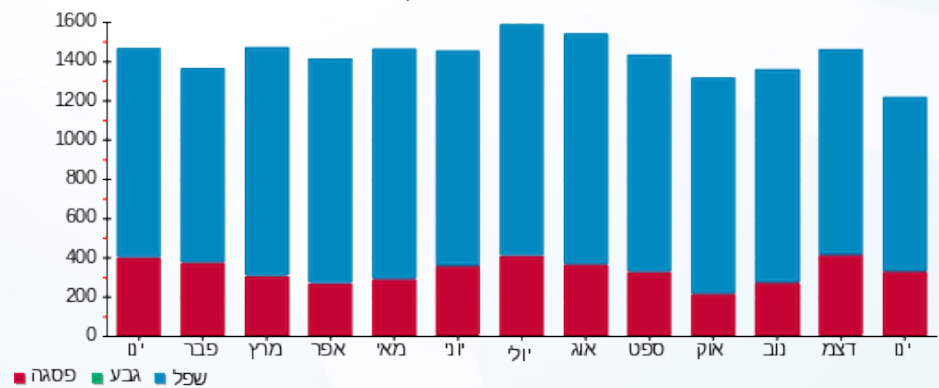

■ פסגה ■ גבע ■ שפל





30/01/25 תאריך הפקדה:
 28/01/25 תאריך קריאה נוכחית:
 01/01/25 תאריך קריאה קודמת:

שם דייר: חנות 122 - גק קובה
 שם אתר: פארק הקרח אילת

לקוח/ה נכבד/ה, אנו מתכבדים להגיש את חישוב צריכת החשמל לתקופה 28/01/25 - 01/01/25:

חנות 122 - גק קובה - 5 - 81035257(3x40)

| סה"כ לתשלום | מחיר לקוט"ש בא"ג | סה"כ צריכה בקוט"ש | קריאה נוכחית | קריאה קודמת | סוג צריכה | סוג תעריף |
|-------------|------------------|-------------------|--------------|-------------|--------------------------|-----------|
| | | | 28/01/25 | 01/01/25 | פרטי חשבון עבור תאריכים: | |
| ₪ 590.73 | 102.30 | 577.45 | 5,836.15 | 5,258.70 | פסגה | 777 |
| ₪ 0.00 | 0.00 | 0.00 | 0.00 | 0.00 | גבע | 778 |
| ₪ 523.86 | 38.62 | 1,356.45 | 19,284.65 | 17,928.20 | שפל | 779 |

סה"כ לדייר:

| שיא ביקוש | סה"כ | שפל | גבע | פסגה |
|-----------|------------|----------|--------|----------|
| 5.10 | 1,933.90 | 1,356.45 | 0.00 | 577.45 |
| | ₪ 1,114.59 | ₪ 523.86 | ₪ 0.00 | ₪ 590.73 |

סה"כ צריכה
 סה"כ לתשלום

| | | |
|------------|--|---------------------|
| ₪ 245.92 | תשלום קבוע | |
| ₪ 7.50 | תשלום עבור גודל חיבור בKVA (3x40) | |
| ₪ 1,368.01 | סה"כ לתשלום | לא כולל מע"מ |

התפלגות חיוב בש"ח לפי תעו"ז

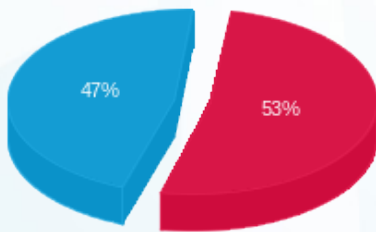

■ פסגה (₪ 590.73)
 ■ גבע (₪ 0.00)
 ■ שפל (₪ 523.86)

הסטוריית צריכה בקוט"ש

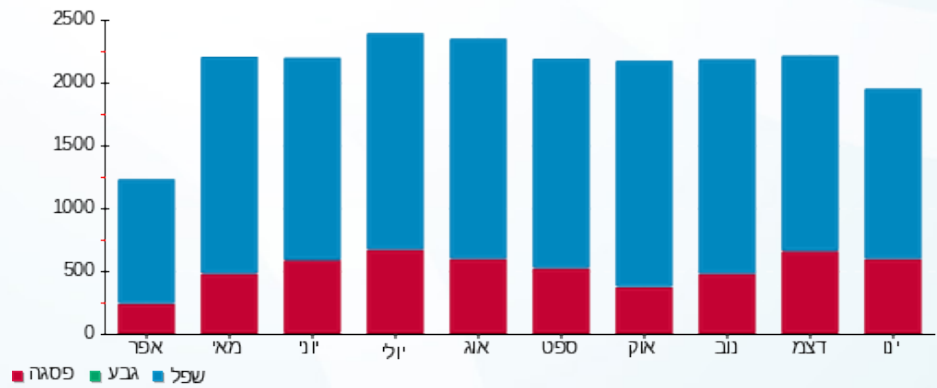



30/01/25 תאריך הפקה:
 28/01/25 תאריך קריאה נוכחית:
 01/01/25 תאריך קריאה קודמת:

שם דייר: חנות 125 - ג'ויסטיק
 שם אתר: פארק הקרח אילת

לקוח/ה נכבד/ה, אנו מתכבדים להגיש את חישוב צריכת החשמל לתקופה 28/01/25 - 01/01/25:

Joystick - (3x40)81033064 - 8 - 125 חנות

| סוג תעריף | סוג צריכה | קריאה קודמת | קריאה נוכחית | סה"כ צריכה בקוט"ש | מחיר לקוט"ש בא"ג | סה"כ לתשלום |
|--------------------------|-----------|-------------|--------------|-------------------|------------------|-------------|
| פרטי חשבון עבור תאריכים: | | | | | | |
| 777 | פסגה | 01/01/25 | 28/01/25 | 473.90 | 102.30 | 484.80 ₪ |
| 778 | גבע | 41,851.10 | 41,851.10 | 0.00 | 0.00 | 0.00 ₪ |
| 779 | שפל | 150,174.55 | 151,644.90 | 1,470.35 | 38.62 | 567.85 ₪ |

סה"כ לדייר:

| פסגה | גבע | שפל | סה"כ | שיא ביקוש |
|----------|--------|----------|------------|-----------|
| 473.90 | 0.00 | 1,470.35 | 1,944.25 | 3.90 |
| 484.80 ₪ | 0.00 ₪ | 567.85 ₪ | 1,052.65 ₪ | |

סה"כ צריכה

סה"כ לתשלום

| | | |
|------------|-----------------------------------|--------------|
| 245.92 ₪ | תשלום קבוע | |
| 7.50 ₪ | תשלום עבור גודל חיבור בKVA (3x40) | |
| 1,306.06 ₪ | סה"כ לתשלום | לא כולל מע"מ |

התפלגות חיוב בש"ח לפי תע"ז

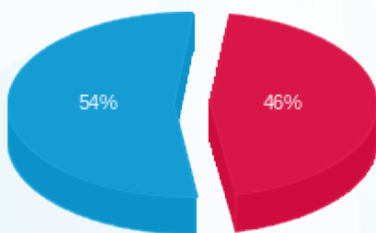

■ פסגה (484.80 ₪)
 ■ גבע (0.00 ₪)
 ■ שפל (567.85 ₪)

הסטוריית צריכה בקוט"ש

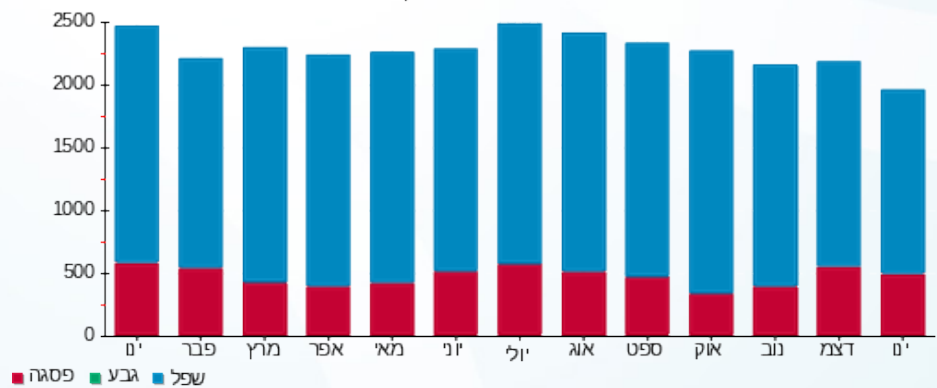

■ פסגה ■ גבע ■ שפל





30/01/25 תאריך הפקה:
 28/01/25 תאריך קריאה נוכחית:
 01/01/25 תאריך קריאה קודמת:

שם דייר: חנות 126 פרפיומרי
 שם אתר: פארק הקרח אילת

לקוח/ה נכבד/ה, אנו מתכבדים להגיש את חישוב צריכת החשמל לתקופה 28/01/25 - 01/01/25:

חנות 126 פרפיומרי - 1 - 81022521 (3x40)

| סוג תעריף | סוג צריכה | קריאה קודמת | קריאה נוכחית | סה"כ צריכה בקוט"ש | מחיר לקוט"ש בא"ג | סה"כ לתשלום |
|--------------------------|-----------|-------------|--------------|-------------------|------------------|-------------|
| פרטי חשבון עבור תאריכים: | | | | | | |
| 777 | פסגה | 01/01/25 | 28/01/25 | 337.20 | 102.30 | 344.96 ₪ |
| 778 | גבע | 18,001.55 | 18,001.55 | 0.00 | 0.00 | 0.00 ₪ |
| 779 | שפל | 51,014.60 | 51,754.10 | 739.50 | 38.62 | 285.59 ₪ |

סה"כ לדייר:

| פסגה | גבע | שפל | סה"כ | שיא ביקוש |
|----------|--------|----------|----------|-----------|
| 337.20 | 0.00 | 739.50 | 1,076.70 | 3.50 |
| ₪ 344.96 | ₪ 0.00 | ₪ 285.59 | ₪ 630.55 | |

סה"כ צריכה

סה"כ לתשלום

| | | |
|----------|-----------------------------------|--------------|
| 245.92 ₪ | תשלום קבוע | |
| 7.50 ₪ | תשלום עבור גודל חיבור בKVA (3x40) | |
| 883.97 ₪ | סה"כ לתשלום | לא כולל מע"מ |

התפלגות חיוב בש"ח לפי תע"ז

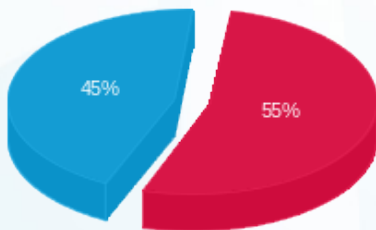

- פסגה (344.96 ₪) - 55%
- גבע (0.00 ₪) - 0%
- שפל (285.59 ₪) - 45%

הסטוריית צריכה בקוט"ש

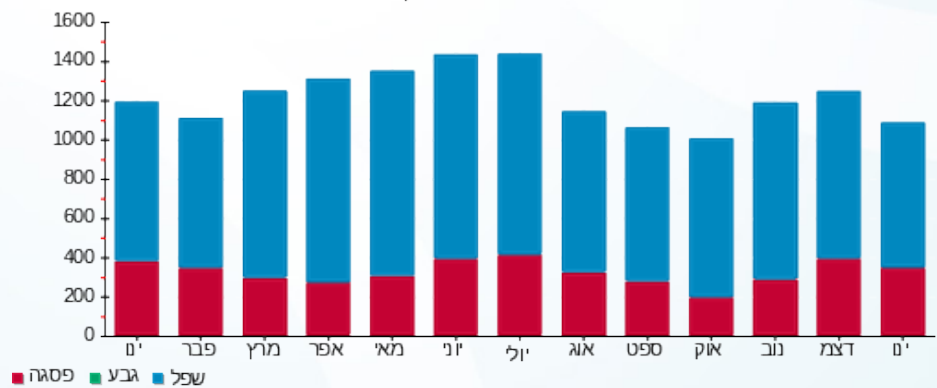



30/01/25 תאריך הפקה:
 28/01/25 תאריך קריאה נוכחית:
 01/01/25 תאריך קריאה קודמת:

שם דייר: חנות 127-128 מאניה
 שם אתר: פארק הקרח אילת

לקוח/ה נכבד/ה, אנו מתכבדים להגיש את חישוב צריכת החשמל לתקופה 28/01/25 - 01/01/25:

חנות 127-128 מאניה - 3 - 81022521(3x32)

| סה"כ לתשלום | מחיר לקוט"ש בא"ג | סה"כ צריכה בקוט"ש | קריאה נוכחית | קריאה קודמת | סוג צריכה | סוג תעריף |
|-------------|------------------|-------------------|--------------|-------------|--------------------------|-----------|
| | | | 28/01/25 | 01/01/25 | פרטי חשבון עבור תאריכים: | |
| ₪ 596.10 | 102.30 | 582.70 | 107,169.65 | 106,586.95 | פסגה | 777 |
| ₪ 0.00 | 0.00 | 0.00 | 40,679.75 | 40,679.75 | גבע | 778 |
| ₪ 599.96 | 38.62 | 1,553.50 | 117,190.85 | 115,637.35 | שפל | 779 |

סה"כ לדייר:

| שיא ביקוש | סה"כ | שפל | גבע | פסגה |
|-----------|------------|----------|--------|----------|
| 5.15 | 2,136.20 | 1,553.50 | 0.00 | 582.70 |
| | ₪ 1,196.06 | ₪ 599.96 | ₪ 0.00 | ₪ 596.10 |

סה"כ צריכה
 סה"כ לתשלום

| | | |
|------------|--|---------------------|
| ₪ 245.92 | תשלום קבוע | |
| ₪ 6.00 | תשלום עבור גודל חיבור בKVA (3x32) | |
| ₪ 1,447.98 | סה"כ לתשלום | לא כולל מע"מ |

התפלגות חיוב בש"ח לפי תעו"ז

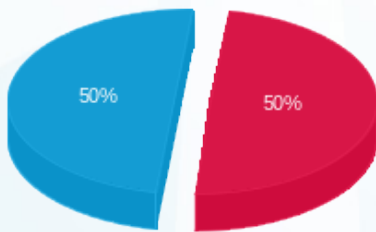

■ פסגה (₪ 596.10)
 ■ גבע (₪ 0.00)
 ■ שפל (₪ 599.96)

הסטוריית צריכה בקוט"ש

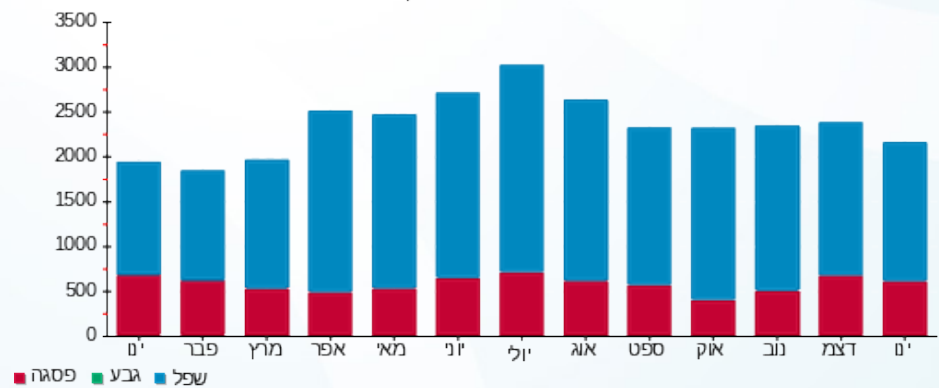



30/01/25

תאריך הפקה:

שם דייר: חנות 129 מתנות
שם אתר: פארק הקרח אילת

28/01/25

תאריך קריאה נוכחית:

01/01/25

תאריך קריאה קודמת:

לקוח/ה נכבד/ה, אנו מתכבדים להגיש את חישוב צריכת החשמל לתקופה 28/01/25 - 01/01/25:

חנות 129 מתנות - 1 - (3x25)81021281

| סוג תעריף | סוג צריכה | קריאה קודמת | קריאה נוכחית | סה"כ צריכה בקוט"ש | מחיר לקוט"ש בא"ג | סה"כ לתשלום |
|--------------------------|-----------|-------------|--------------|-------------------|------------------|-------------|
| פרטי חשבון עבור תאריכים: | | | | | | |
| 777 | פסגה | 01/01/25 | 28/01/25 | 425.05 | 102.30 | 434.83 ₪ |
| 778 | גבע | 15,509.05 | 15,509.05 | 0.00 | 0.00 | 0.00 ₪ |
| 779 | שפל | 47,073.00 | 47,827.10 | 754.10 | 38.62 | 291.23 ₪ |

סה"כ לדייר:

| פסגה | גבע | שפל | סה"כ | שיא ביקוש |
|----------|--------|----------|----------|-----------|
| 425.05 | 0.00 | 754.10 | 1,179.15 | 3.80 |
| 434.83 ₪ | 0.00 ₪ | 291.23 ₪ | 726.06 ₪ | |

סה"כ צריכה

סה"כ לתשלום

| | | |
|----------|-----------------------------------|--------------|
| 245.92 ₪ | תשלום קבוע | |
| 4.68 ₪ | תשלום עבור גודל חיבור בKVA (3x25) | |
| 976.66 ₪ | סה"כ לתשלום | לא כולל מע"מ |

התפלגות חיוב בש"ח לפי תעו"ז

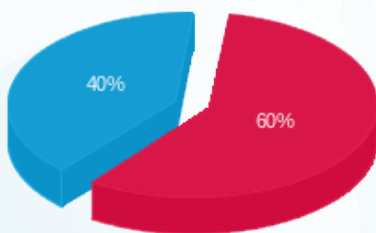

- פסגה (434.83 ₪) - 60%
- גבע (0.00 ₪) - 0%
- שפל (291.23 ₪) - 40%

הסטוריית צריכה בקוט"ש

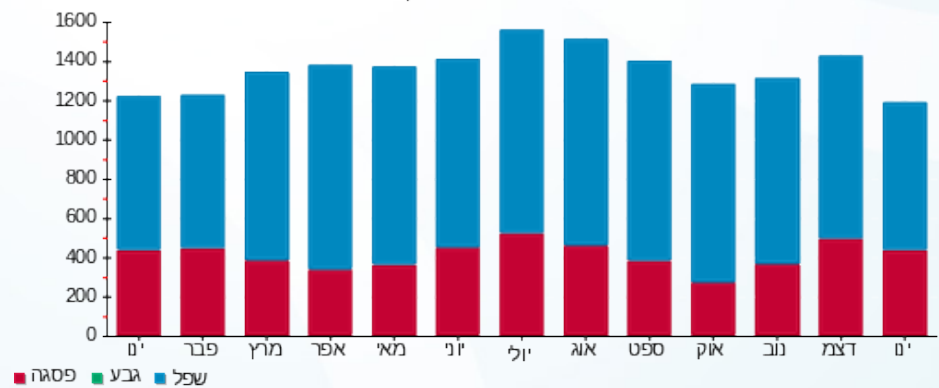



30/01/25

תאריך הפקה:

שם דייר: חנות 13-16 רנואר

28/01/25

תאריך קריאה נוכחית:

שם אתר: פארק הקרח אילת

01/01/25

תאריך קריאה קודמת:

לקוח/ה נכבד/ה, אנו מתכבדים להגיש את חישוב צריכת החשמל לתקופה 28/01/25 - 01/01/25:

חנות 13-16 רנואר - 6 - 81022479(3x100)

| סוג תעריף | סוג צריכה | קריאה קודמת | קריאה נוכחית | סה"כ צריכה בקוט"ש | מחיר לקוט"ש בא"ג | סה"כ לתשלום |
|--------------------------|-----------|-------------|--------------|-------------------|------------------|-------------|
| פרטי חשבון עבור תאריכים: | | | | | | |
| 777 | פסגה | 01/01/25 | 28/01/25 | 2,886.60 | 102.30 | 2,952.99 ₪ |
| 778 | גבע | 179,101.90 | 179,101.90 | 0.00 | 0.00 | 0.00 ₪ |
| 779 | שפל | 481,086.50 | 487,679.90 | 6,593.40 | 38.62 | 2,546.37 ₪ |

סה"כ לדייר:

| פסגה | גבע | שפל | סה"כ | שיא ביקוש |
|------------|--------|------------|------------|-----------|
| 2,886.60 | 0.00 | 6,593.40 | 9,480.00 | 25.00 |
| 2,952.99 ₪ | 0.00 ₪ | 2,546.37 ₪ | 5,499.36 ₪ | |

סה"כ צריכה

סה"כ לתשלום

| | | |
|------------|------------------------------------|--------------|
| 245.92 ₪ | תשלום קבוע | |
| 18.74 ₪ | תשלום עבור גודל חיבור בKVA (3x100) | |
| 5,764.02 ₪ | סה"כ לתשלום | לא כולל מע"מ |

התפלגות חיוב בש"ח לפי תע"ז

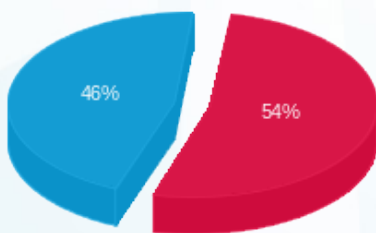

- פסגה (2,952.99 ₪) - 54%
- גבע (0.00 ₪)
- שפל (2,546.37 ₪) - 46%

הסטוריית צריכה בקוט"ש

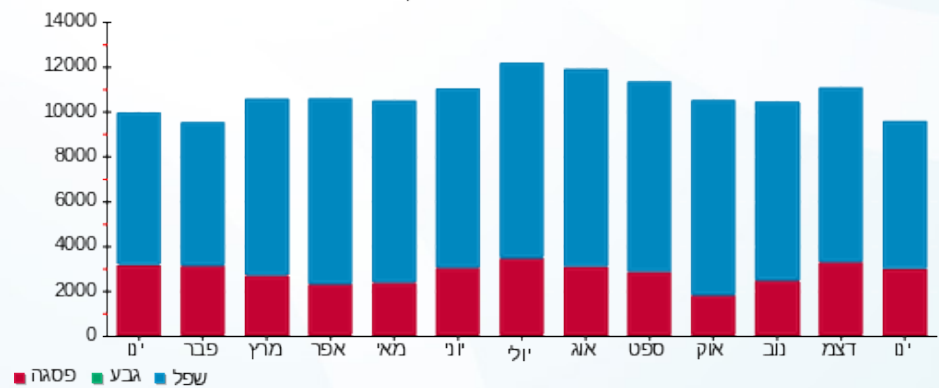



30/01/25 תאריך הפקה:
 28/01/25 תאריך קריאה נוכחית:
 01/01/25 תאריך קריאה קודמת:

שם דייר: חנות 130 פיקס
 שם אתר: פארק הקרח אילת

לקוח/ה נכבד/ה, אנו מתכבדים להגיש את חישוב צריכת החשמל לתקופה 28/01/25 - 01/01/25:

חנות 130 פיקס - 3 - 81021281 (3x25)

| סה"כ לתשלום | מחיר לקוט"ש בא"ג | סה"כ צריכה בקוט"ש | קריאה נוכחית | קריאה קודמת | סוג צריכה | סוג תעריף |
|-------------|------------------|-------------------|--------------|-------------|--------------------------|-----------|
| | | | 28/01/25 | 01/01/25 | פרטי חשבון עבור תאריכים: | |
| 268.54 ₪ | 102.30 | 262.50 | 29,266.95 | 29,004.45 | פסגה | 777 |
| 0.00 ₪ | 0.00 | 0.00 | 10,618.55 | 10,618.55 | גבע | 778 |
| 205.28 ₪ | 38.62 | 531.55 | 34,315.85 | 33,784.30 | שפל | 779 |

סה"כ לדיר:

| שיא ביקוש | סה"כ | שפל | גבע | פסגה |
|-----------|----------|----------|--------|----------|
| 2.50 | 794.05 | 531.55 | 0.00 | 262.50 |
| | 473.82 ₪ | 205.28 ₪ | 0.00 ₪ | 268.54 ₪ |

סה"כ צריכה
 סה"כ לתשלום

| | | |
|----------|--|---------------------|
| 245.92 ₪ | תשלום קבוע | |
| 4.68 ₪ | תשלום עבור גודל חיבור בKVA (3x25) | |
| 724.43 ₪ | סה"כ לתשלום | לא כולל מע"מ |

התפלגות חיוב בש"ח לפי תעו"ז

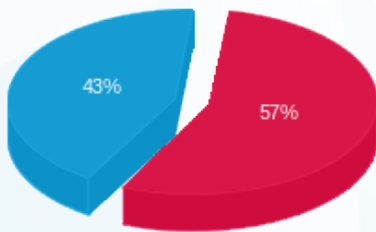

■ פסגה (268.54 ₪)
 ■ גבע (0.00 ₪)
 ■ שפל (205.28 ₪)

הסטוריית צריכה בקוט"ש

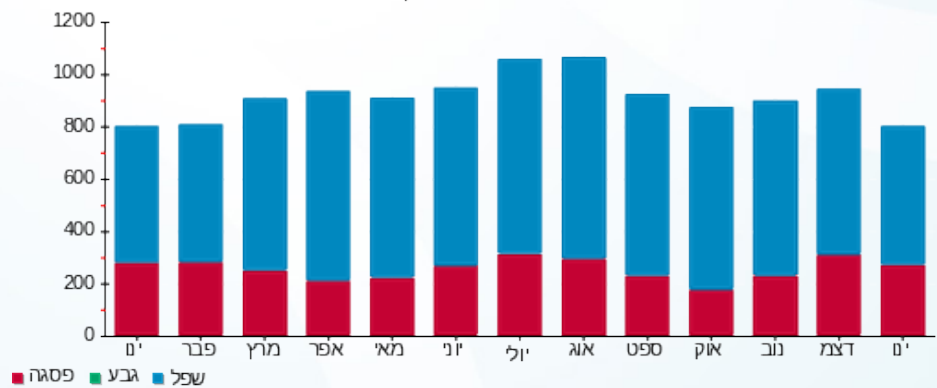

30/01/25 תאריך הפקה:
 28/01/25 תאריך קריאה נוכחית:
 01/01/25 תאריך קריאה קודמת:

שם דייר: חנות 131 מיון פאשן
 שם אתר: פארק הקרח אילת

לקוח/ה נכבד/ה, אנו מתכבדים להגיש את חישוב צריכת החשמל לתקופה 28/01/25 - 01/01/25:

חנות 131 מיון פאשן - 4 - (3x25)81021281

| סה"כ לתשלום | מחיר לקוט"ש בא"ג | סה"כ צריכה בקוט"ש | קריאה נוכחית | קריאה קודמת | סוג צריכה | סוג תעריף |
|-------------|------------------|-------------------|--------------|-------------|--------------------------|-----------|
| | | | 28/01/25 | 01/01/25 | פרטי חשבון עבור תאריכים: | |
| 718.45 ₪ | 102.30 | 702.30 | 69,818.35 | 69,116.05 | פסגה | 777 |
| 0.00 ₪ | 0.00 | 0.00 | 24,826.35 | 24,826.35 | גבע | 778 |
| 613.15 ₪ | 38.62 | 1,587.65 | 88,623.50 | 87,035.85 | שפל | 779 |

סה"כ לדייר:

| שיא ביקוש | סה"כ | שפל | גבע | פסגה |
|-----------|------------|----------|--------|----------|
| 6.05 | 2,289.95 | 1,587.65 | 0.00 | 702.30 |
| | 1,331.60 ₪ | 613.15 ₪ | 0.00 ₪ | 718.45 ₪ |

סה"כ צריכה
 סה"כ לתשלום

| | | |
|------------|--|---------------------|
| 245.92 ₪ | תשלום קבוע | |
| 4.68 ₪ | תשלום עבור גודל חיבור בKVA (3x25) | |
| 1,582.21 ₪ | סה"כ לתשלום | לא כולל מע"מ |

התפלגות חיוב בש"ח לפי תעו"ז

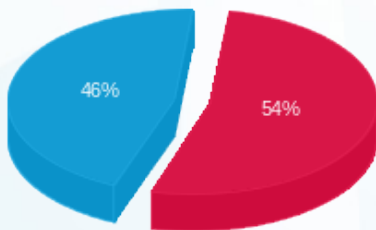

■ פסגה (718.45 ₪)
 ■ גבע (0.00 ₪)
 ■ שפל (613.15 ₪)

הסטוריית צריכה בקוט"ש

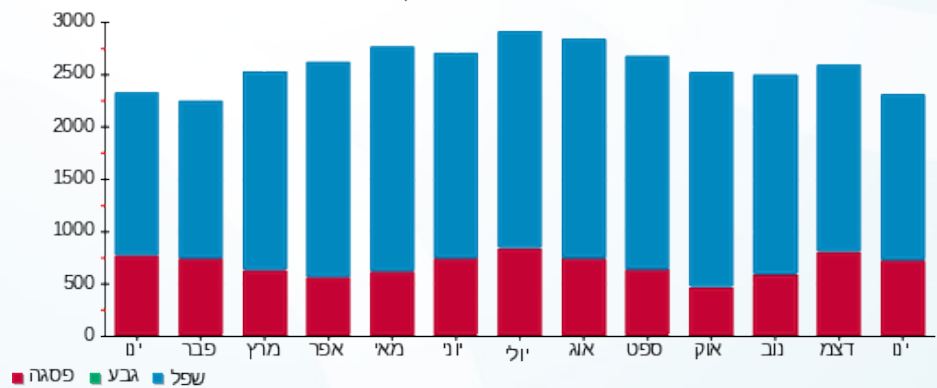



30/01/25 תאריך הפקה:
 28/01/25 תאריך קריאה נוכחית:
 01/01/25 תאריך קריאה קודמת:

שם דייר: חנות 132 - פרפל
 שם אתר: פארק הקרח אילת

לקוח/ה נכבד/ה, אנו מתכבדים להגיש את חישוב צריכת החשמל לתקופה 28/01/25 - 01/01/25:

חנות 132 - פרפל - 6 - (3x25)81021281

| סוג תעריף | סוג צריכה | קריאה קודמת | קריאה נוכחית | סה"כ צריכה בקוט"ש | מחיר לקוט"ש בא"ג | סה"כ לתשלום |
|--------------------------|-----------|-------------|--------------|-------------------|------------------|-------------|
| פרטי חשבון עבור תאריכים: | | | | | | |
| 777 | פסגה | 01/01/25 | 28/01/25 | 697.95 | 102.30 | 714.00 ₪ |
| 778 | גבע | 28,463.45 | 28,463.45 | 0.00 | 0.00 | 0.00 ₪ |
| 779 | שפל | 101,524.85 | 103,161.10 | 1,636.25 | 38.62 | 631.92 ₪ |

סה"כ לדייר:

| פסגה | גבע | שפל | סה"כ | שיא ביקוש |
|----------|--------|----------|------------|-----------|
| 697.95 | 0.00 | 1,636.25 | 2,334.20 | 6.60 |
| 714.00 ₪ | 0.00 ₪ | 631.92 ₪ | 1,345.92 ₪ | |

סה"כ צריכה
 סה"כ לתשלום

| | | |
|------------|-----------------------------------|--------------|
| 245.92 ₪ | תשלום קבוע | |
| 4.68 ₪ | תשלום עבור גודל חיבור בKVA (3x25) | |
| 1,596.53 ₪ | סה"כ לתשלום | לא כולל מע"מ |

התפלגות חיוב בש"ח לפי תע"ז

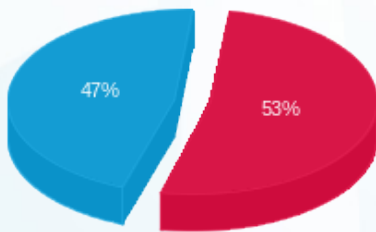

■ פסגה (714.00 ₪)
 ■ גבע (0.00 ₪)
 ■ שפל (631.92 ₪)

הסטוריית צריכה בקוט"ש

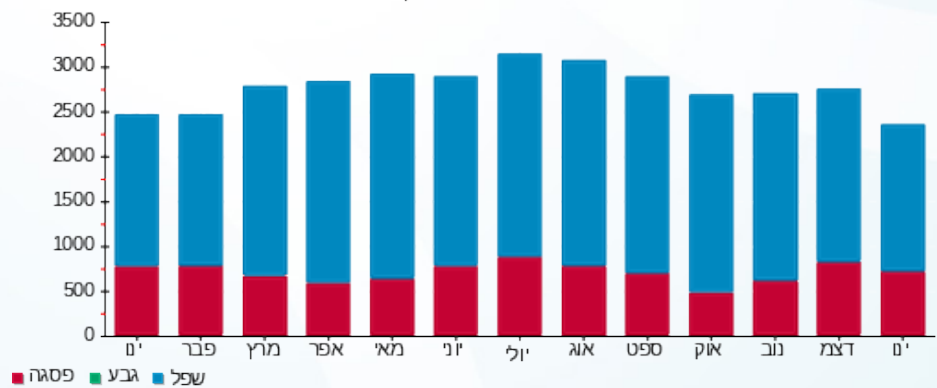



30/01/25 תאריך הפקה:
 28/01/25 תאריך קריאה נוכחית:
 01/01/25 תאריך קריאה קודמת:

שם דייר: חנות 4-133 אופנת גונג
 שם אתר: פארק הקרח אילת

לקוח/ה נכבד/ה, אנו מתכבדים להגיש את חישוב צריכת החשמל לתקופה 01/01/25 - 28/01/25:

חנות 133-4 אופנת גונג - 5 - 81021281(3x63)

| סה"כ לתשלום | מחיר לקוט"ש בא"ג | סה"כ צריכה בקוט"ש | קריאה נוכחית | קריאה קודמת | סוג צריכה | סוג תעריף |
|-------------|------------------|-------------------|--------------|-------------|--------------------------|-----------|
| | | | 28/01/25 | 01/01/25 | פרטי חשבון עבור תאריכים: | |
| 1,136.25 ₪ | 102.30 | 1,110.70 | 113,558.60 | 112,447.90 | פסגה | 777 |
| 0.00 ₪ | 0.00 | 0.00 | 39,811.80 | 39,811.80 | גבע | 778 |
| 1,139.66 ₪ | 38.62 | 2,950.95 | 165,896.40 | 162,945.45 | שפל | 779 |

סה"כ לדירי:

| שיא ביקוש | סה"כ | שפל | גבע | פסגה |
|-----------|------------|------------|--------|------------|
| 10.70 | 4,061.65 | 2,950.95 | 0.00 | 1,110.70 |
| | 2,275.90 ₪ | 1,139.66 ₪ | 0.00 ₪ | 1,136.25 ₪ |

סה"כ צריכה

סה"כ לתשלום

| | | |
|------------|--|---------------------|
| 245.92 ₪ | תשלום קבוע | |
| 11.80 ₪ | תשלום עבור גודל חיבור בKVA (3x63) | |
| 2,533.63 ₪ | סה"כ לתשלום | לא כולל מע"מ |

התפלגות חיוב בש"ח לפי תע"ז

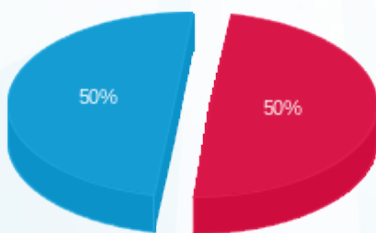

■ פסגה (1,136.25 ₪)
 ■ גבע (0.00 ₪)
 ■ שפל (1,139.66 ₪)

הסטוריית צריכה בקוט"ש

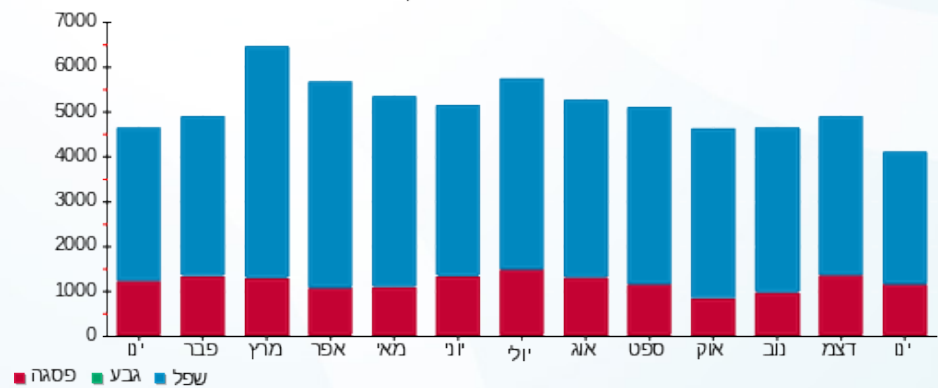



30/01/25 תאריך הפקדה:
 28/01/25 תאריך קריאה נוכחית:
 01/01/25 תאריך קריאה קודמת:

שם דייר: חנות 135-136 אדיס
 שם אתר: פארק הקרח אילת

לקוח/ה נכבד/ה, אנו מתכבדים להגיש את חישוב צריכת החשמל לתקופה 01/01/25 - 28/01/25:

חנות 136 אדיס - 2 - 81022521(3x40)

| סוג תעריף | סוג צריכה | קריאה קודמת | קריאה נוכחית | סה"כ צריכה בקוט"ש | מחיר לקוט"ש בא"ג | סה"כ לתשלום |
|--------------------------|-----------|-------------|--------------|-------------------|------------------|-------------|
| פרטי חשבון עבור תאריכים: | | | | | | |
| 777 | פסגה | 01/01/25 | 28/01/25 | 1,232.30 | 102.30 | 1,260.64 ₪ |
| 778 | גבע | 61,403.00 | 61,403.00 | 0.00 | 0.00 | 0.00 ₪ |
| 779 | שפל | 260,870.25 | 264,242.85 | 3,372.60 | 38.62 | 1,302.50 ₪ |

סה"כ לדייר:

| פסגה | גבע | שפל | סה"כ | שיא ביקוש |
|------------|--------|------------|------------|-----------|
| 1,232.30 | 0.00 | 3,372.60 | 4,604.90 | 16.00 |
| 1,260.64 ₪ | 0.00 ₪ | 1,302.50 ₪ | 2,563.14 ₪ | |

סה"כ צריכה
 סה"כ לתשלום

| | | |
|------------|-----------------------------------|--------------|
| 245.92 ₪ | תשלום קבוע | |
| 7.50 ₪ | תשלום עבור גודל חיבור בKVA (3x40) | |
| 2,816.56 ₪ | סה"כ לתשלום | לא כולל מע"מ |

התפלגות חיוב בש"ח לפי תע"ז

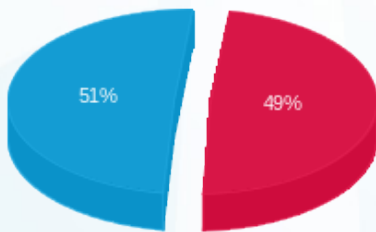

■ פסגה (1,260.64 ₪)
 ■ גבע (0.00 ₪)
 ■ שפל (1,302.50 ₪)

הסטוריית צריכה בקוט"ש

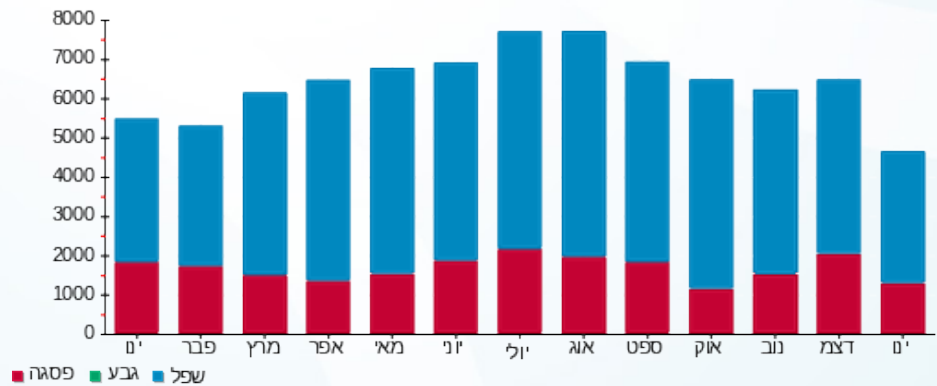

30/01/25 תאריך הפקדה:
 28/01/25 תאריך קריאה נוכחית:
 01/01/25 תאריך קריאה קודמת:

שם דייר: חנות 137 בובי בראון
 שם אתר: פארק הקרח אילת

לקוח/ה נכבד/ה, אנו מתכבדים להגיש את חישוב צריכת החשמל לתקופה 28/01/25 - 01/01/25:

חנות 137 בובי בראון - 5 - (3x40)81022521

| סוג תעריף | סוג צריכה | קריאה קודמת | קריאה נוכחית | סה"כ צריכה בקוט"ש | מחיר לקוט"ש בא"ג | סה"כ לתשלום |
|--------------------------|-----------|-------------|--------------|-------------------|------------------|-------------|
| פרטי חשבון עבור תאריכים: | | | | | | |
| 777 | פסגה | 01/01/25 | 28/01/25 | 457.60 | 102.30 | 468.12 ₪ |
| 778 | גבע | 39,438.60 | 39,438.60 | 0.00 | 0.00 | 0.00 ₪ |
| 779 | שפל | 97,161.60 | 98,408.70 | 1,247.10 | 38.62 | 481.63 ₪ |

סה"כ לדייר:

| פסגה | גבע | שפל | סה"כ | שיא ביקוש |
|----------|--------|----------|----------|-----------|
| 457.60 | 0.00 | 1,247.10 | 1,704.70 | 4.10 |
| 468.12 ₪ | 0.00 ₪ | 481.63 ₪ | 949.75 ₪ | |

סה"כ צריכה
 סה"כ לתשלום

| | | |
|------------|-----------------------------------|--------------|
| 245.92 ₪ | תשלום קבוע | |
| 7.50 ₪ | תשלום עבור גודל חיבור בKVA (3x40) | |
| 1,203.17 ₪ | סה"כ לתשלום | לא כולל מע"מ |

התפלגות חיוב בש"ח לפי תעו"ז

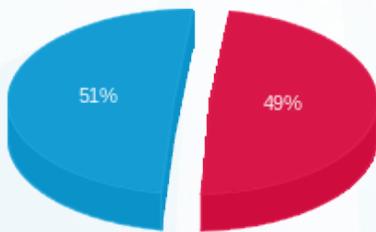

■ פסגה (468.12 ₪)
 ■ גבע (0.00 ₪)
 ■ שפל (481.63 ₪)

הסטוריית צריכה בקוט"ש

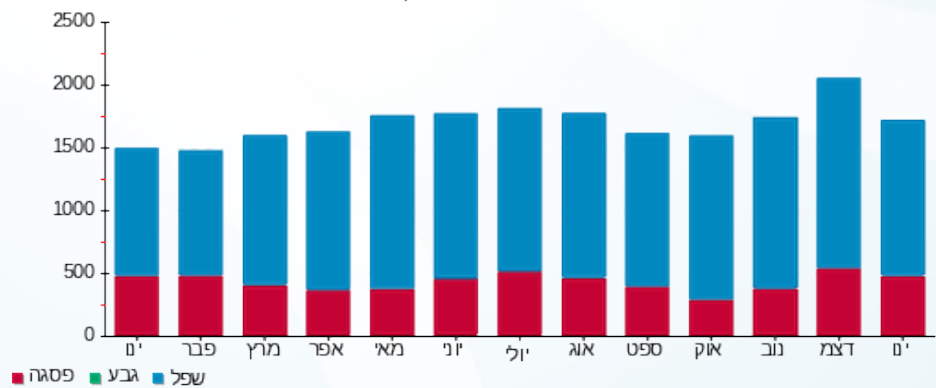



30/01/25 תאריך הפקה:
 28/01/25 תאריך קריאה נוכחית:
 01/01/25 תאריך קריאה קודמת:

שם דייר: חנות 138-142 פקטורי 54
 שם אתר: פארק הקרח אילת

לקוח/ה נכבד/ה, אנו מתכבדים להגיש את חישוב צריכת החשמל לתקופה 01/01/25 - 28/01/25:

חנות 138-142 פקטורי 54 - 8 - 81022621 (3x160)

| סוג תעריף | סוג צריכה | קריאה קודמת | קריאה נוכחית | סה"כ צריכה בקוט"ש | מחיר לקוט"ש בא"ג | סה"כ לתשלום |
|--------------------------|-----------|-------------|--------------|-------------------|------------------|-------------|
| פרטי חשבון עבור תאריכים: | | | | | | |
| 777 | פסגה | 01/01/25 | 28/01/25 | 3,305.20 | 102.30 | 3,381.22 ₪ |
| 778 | גבע | 265,965.40 | 265,965.40 | 0.00 | 0.00 | 0.00 ₪ |
| 779 | שפל | 801,711.00 | 809,183.00 | 7,472.00 | 38.62 | 2,885.69 ₪ |

סה"כ לדייר:

| פסגה | גבע | שפל | סה"כ | שיא ביקוש |
|------------|--------|------------|------------|-----------|
| 3,305.20 | 0.00 | 7,472.00 | 10,777.20 | 29.20 |
| 3,381.22 ₪ | 0.00 ₪ | 2,885.69 ₪ | 6,266.91 ₪ | |

סה"כ צריכה
 סה"כ לתשלום

| | | |
|------------|------------------------------------|--------------|
| 245.92 ₪ | תשלום קבוע | |
| 29.98 ₪ | תשלום עבור גודל חיבור בKVA (3x160) | |
| 6,542.81 ₪ | סה"כ לתשלום | לא כולל מע"מ |

התפלגות חיוב בש"ח לפי תע"ז

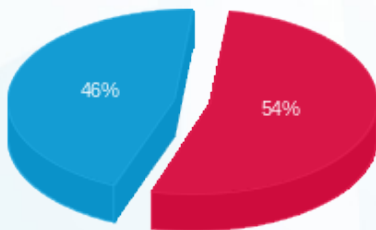

■ פסגה (3,381.22 ₪)
 ■ גבע (0.00 ₪)
 ■ שפל (2,885.69 ₪)

הסטוריית צריכה בקוט"ש

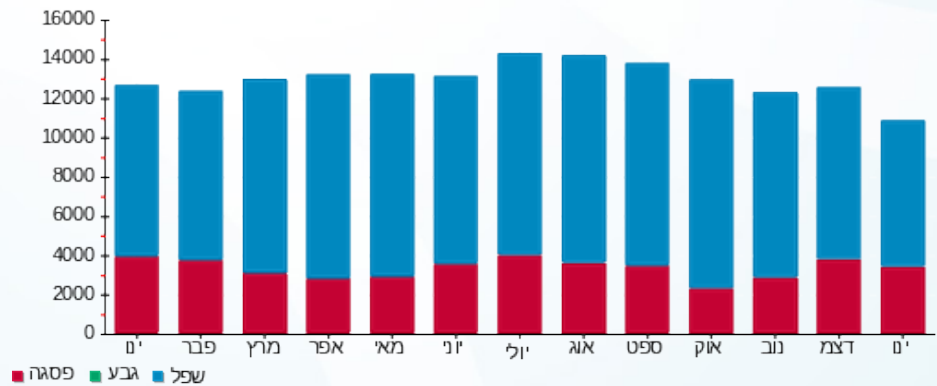



תאריך הפקה: 30/01/25
 תאריך קריאה נוכחית: 28/01/25
 תאריך קריאה קודמת: 01/01/25

שם דייר: חנות 143-144 דיזל
 שם אתר: פארק הקרח אילת

לקוח/ה נכבד/ה, אנו מתכבדים להגיש את חישוב צריכת החשמל לתקופה 01/01/25 - 28/01/25:

חנות 143-144 דיזל - 6 - 81034901(3x63)

| סוג תעריף | סוג צריכה | קריאה קודמת | קריאה נוכחית | סה"כ צריכה בקוט"ש | מחיר לקוט"ש בא"ג | סה"כ לתשלום |
|--------------------------|-----------|-------------|--------------|-------------------|------------------|-------------|
| פרטי חשבון עבור תאריכים: | | | | | | |
| 777 | פסגה | 01/01/25 | 28/01/25 | 1,373.45 | 102.30 | 1,405.04 ₪ |
| 778 | גבע | 33,394.75 | 33,394.75 | 0.00 | 0.00 | 0.00 ₪ |
| 779 | שפל | 115,526.45 | 117,845.45 | 2,319.00 | 38.62 | 895.60 ₪ |

סה"כ לדייר:

| פסגה | גבע | שפל | סה"כ | שיא ביקוש |
|------------|--------|----------|------------|-----------|
| 1,373.45 | 0.00 | 2,319.00 | 3,692.45 | 12.20 |
| 1,405.04 ₪ | 0.00 ₪ | 895.60 ₪ | 2,300.64 ₪ | |

סה"כ צריכה
 סה"כ לתשלום

| | | |
|------------|--|---------------------|
| 245.92 ₪ | תשלום קבוע | |
| 11.80 ₪ | תשלום עבור גודל חיבור בKVA (3x63) | |
| 2,558.36 ₪ | סה"כ לתשלום | לא כולל מע"מ |

התפלגות חיוב בש"ח לפי תעו"ז

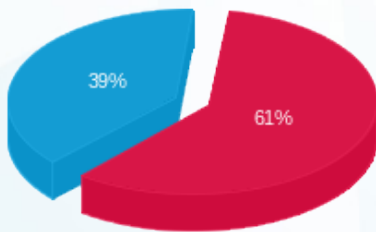

פסגה (1,405.04 ₪) 61%
 גבע (0.00 ₪)
 שפל (895.60 ₪) 39%

הסטוריית צריכה בקוט"ש

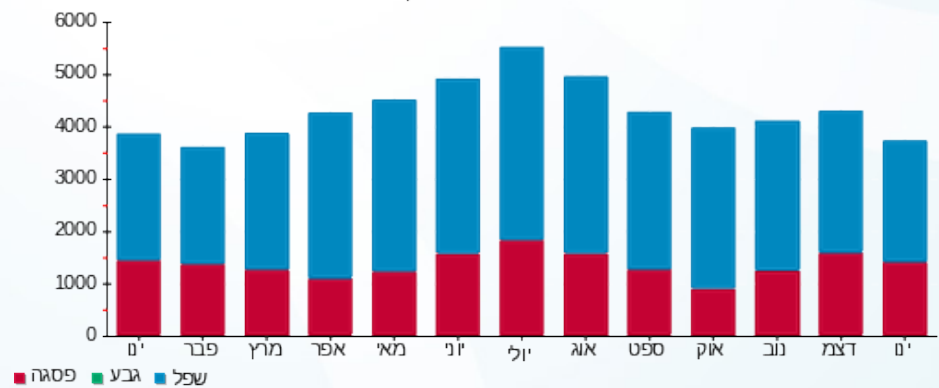



30/01/25 תאריך הפקה:
 28/01/25 תאריך קריאה נוכחית:
 01/01/25 תאריך קריאה קודמת:

שם דייר: חנות 145-146 Pierre Cardin
 שם אתר: פארק הקרח אילת

לקוח/ה נכבד/ה, אנו מתכבדים להגיש את חישוב צריכת החשמל לתקופה 01/01/25 - 28/01/25:

חנות 145-146 - 81034901 (3x25) Pierre Cardin

| סה"כ לתשלום | מחיר לקוט"ש בא"ג | סה"כ צריכה בקוט"ש | קריאה נוכחית | קריאה קודמת | סוג צריכה | סוג תעריף |
|-------------|------------------|-------------------|--------------|-------------|--------------------------|-----------|
| | | | 28/01/25 | 01/01/25 | פרטי חשבון עבור תאריכים: | |
| ₪ 309.05 | 102.30 | 302.10 | 42,591.75 | 42,289.65 | פסגה | 777 |
| ₪ 0.00 | 0.00 | 0.00 | 16,301.65 | 16,301.65 | גבע | 778 |
| ₪ 251.96 | 38.62 | 652.40 | 48,418.55 | 47,766.15 | שפל | 779 |

סה"כ לדייר:

| שיא ביקוש | סה"כ | שפל | גבע | פסגה |
|-----------|----------|----------|--------|----------|
| 2.60 | 954.50 | 652.40 | 0.00 | 302.10 |
| | ₪ 561.01 | ₪ 251.96 | ₪ 0.00 | ₪ 309.05 |

סה"כ צריכה
 סה"כ לתשלום

| | | |
|----------|--|---------------------|
| ₪ 245.92 | תשלום קבוע | |
| ₪ 4.68 | תשלום עבור גודל חיבור בKVA (3x25) | |
| ₪ 811.61 | סה"כ לתשלום | לא כולל מע"מ |

התפלגות חיוב בש"ח לפי תעו"ז

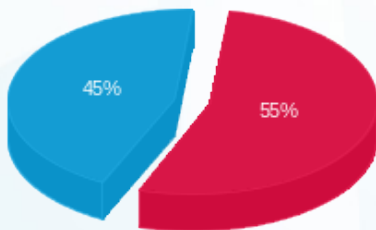

■ פסגה (₪ 309.05)
 ■ גבע (₪ 0.00)
 ■ שפל (₪ 251.96)

הסטוריית צריכה בקוט"ש

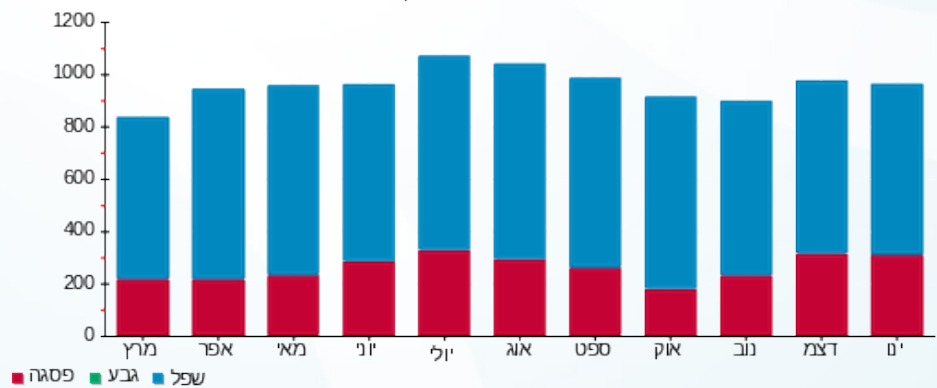



30/01/25

תאריך הפקדה:

שם דייר: חנות 147 - אהבה

28/01/25

תאריך קריאה נוכחית:

שם אתר: פארק הקרח אילת

01/01/25

תאריך קריאה קודמת:

לקוח/ה נכבד/ה, אנו מתכבדים להגיש את חישוב צריכת החשמל לתקופה 28/01/25 - 01/01/25:

חנות 147 - אהבה - 1 - 81034901(3x25)

| סוג תעריף | סוג צריכה | קריאה קודמת | קריאה נוכחית | סה"כ צריכה בקוט"ש | מחיר לקוט"ש בא"ג | סה"כ לתשלום |
|--------------------------|-----------|-------------|--------------|-------------------|------------------|-------------|
| פרטי חשבון עבור תאריכים: | | | | | | |
| 777 | פסגה | 01/01/25 | 28/01/25 | 379.70 | 102.30 | 388.43 ₪ |
| 778 | גבע | 11,269.85 | 11,269.85 | 0.00 | 0.00 | 0.00 ₪ |
| 779 | שפל | 42,524.10 | 43,335.15 | 811.05 | 38.62 | 313.23 ₪ |

סה"כ לדייר:

| פסגה | גבע | שפל | סה"כ | שיא ביקוש |
|----------|--------|----------|----------|-----------|
| 379.70 | 0.00 | 811.05 | 1,190.75 | 3.90 |
| 388.43 ₪ | 0.00 ₪ | 313.23 ₪ | 701.66 ₪ | |

סה"כ צריכה

סה"כ לתשלום

| | | |
|----------|-----------------------------------|--------------|
| 245.92 ₪ | תשלום קבוע | |
| 4.68 ₪ | תשלום עבור גודל חיבור בKVA (3x25) | |
| 952.27 ₪ | סה"כ לתשלום | לא כולל מע"מ |

התפלגות חיוב בש"ח לפי תעו"ז

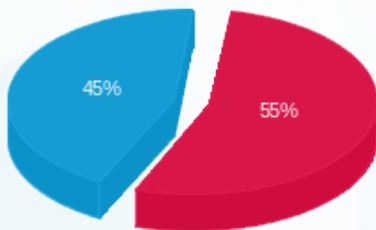

- פסגה (388.43 ₪) - 55%
- גבע (0.00 ₪) - 0%
- שפל (313.23 ₪) - 45%

הסטוריית צריכה בקוט"ש

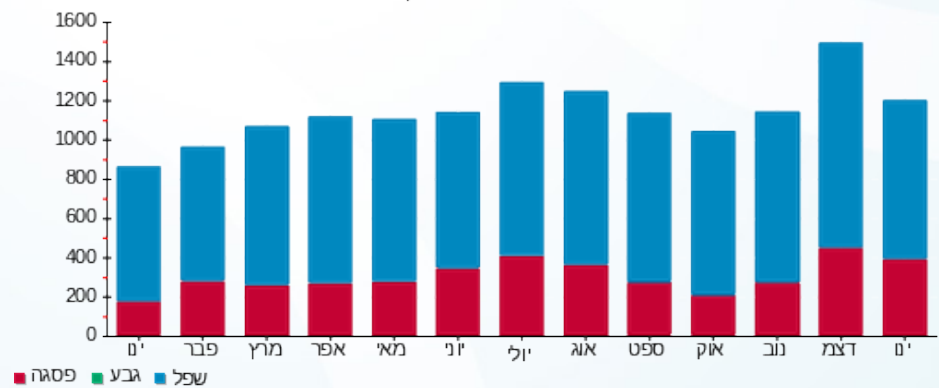



30/01/25 תאריך הפקה:
 28/01/25 תאריך קריאה נוכחית:
 01/01/25 תאריך קריאה קודמת:

שם דייר: חנות 148-149 סקצ'רס
 שם אתר: פארק הקרח אילת

לקוח/ה נכבד/ה, אנו מתכבדים להגיש את חישוב צריכת החשמל לתקופה 28/01/25 - 01/01/25:

חנות 148-149 סקצ'רס - 2 - (3x40)81020705

| סה"כ לתשלום | מחיר לקוט"ש בא"ג | סה"כ צריכה בקוט"ש | קריאה נוכחית | קריאה קודמת | סוג צריכה | סוג תעריף |
|-------------|------------------|-------------------|--------------|-------------|--------------------------|-----------|
| | | | 28/01/25 | 01/01/25 | פרטי חשבון עבור תאריכים: | |
| ₪ 659.94 | 102.30 | 645.10 | 155,239.45 | 154,594.35 | פסגה | 777 |
| ₪ 0.00 | 0.00 | 0.00 | 61,918.25 | 61,918.25 | גבע | 778 |
| ₪ 544.58 | 38.62 | 1,410.10 | 167,913.10 | 166,503.00 | שפל | 779 |

סה"כ לדייר:

| שיא ביקוש | סה"כ | שפל | גבע | פסגה |
|-----------|------------|----------|--------|----------|
| 5.85 | 2,055.20 | 1,410.10 | 0.00 | 645.10 |
| | ₪ 1,204.52 | ₪ 544.58 | ₪ 0.00 | ₪ 659.94 |

סה"כ צריכה
 סה"כ לתשלום

| | | |
|------------|--|---------------------|
| ₪ 245.92 | תשלום קבוע | |
| ₪ 7.50 | תשלום עבור גודל חיבור בKVA (3x40) | |
| ₪ 1,457.93 | סה"כ לתשלום | לא כולל מע"מ |

התפלגות חיוב בש"ח לפי תעו"ז

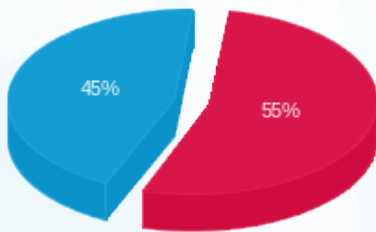

■ פסגה (₪ 659.94)
 ■ גבע (₪ 0.00)
 ■ שפל (₪ 544.58)

הסטוריית צריכה בקוט"ש

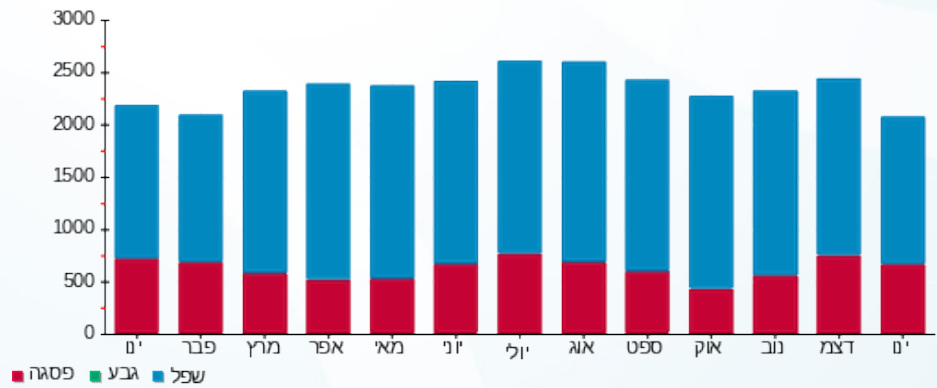



30/01/25 תאריך הפקה:
 28/01/25 תאריך קריאה נוכחית:
 01/01/25 תאריך קריאה קודמת:

שם דייר: חנות 150 - Privet collection
 שם אתר: פארק הקרח אילת

לקוח/ה נכבד/ה, אנו מתכבדים להגיש את חישוב צריכת החשמל לתקופה 01/01/25 - 28/01/25:

חנות 150 - 3- (3x40)81020705 - Privet collection

| סה"כ לתשלום | מחיר לקוט"ש בא"ג | סה"כ צריכה בקוט"ש | קריאה נוכחית | קריאה קודמת | סוג צריכה | סוג תעריף |
|-------------|------------------|-------------------|--------------|-------------|--------------------------|-----------|
| | | | 28/01/25 | 01/01/25 | פרטי חשבון עבור תאריכים: | |
| 276.62 ₪ | 102.30 | 270.40 | 58,711.00 | 58,440.60 | פסגה | 777 |
| 0.00 ₪ | 0.00 | 0.00 | 23,542.10 | 23,542.10 | גבע | 778 |
| 211.68 ₪ | 38.62 | 548.10 | 60,071.85 | 59,523.75 | שפל | 779 |

סה"כ לדייר:

| שיא ביקוש | סה"כ | שפל | גבע | פסגה |
|-----------|----------|----------|--------|----------|
| 3.40 | 818.50 | 548.10 | 0.00 | 270.40 |
| | 488.30 ₪ | 211.68 ₪ | 0.00 ₪ | 276.62 ₪ |

סה"כ צריכה
 סה"כ לתשלום

| | | |
|----------|--|---------------------|
| 245.92 ₪ | תשלום קבוע | |
| 7.50 ₪ | תשלום עבור גודל חיבור בKVA (3x40) | |
| 741.71 ₪ | סה"כ לתשלום | לא כולל מע"מ |

התפלגות חיוב בש"ח לפי תעו"ז

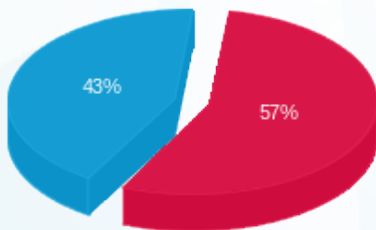

■ פסגה (276.62 ₪)
 ■ גבע (0.00 ₪)
 ■ שפל (211.68 ₪)

הסטוריית צריכה בקוט"ש

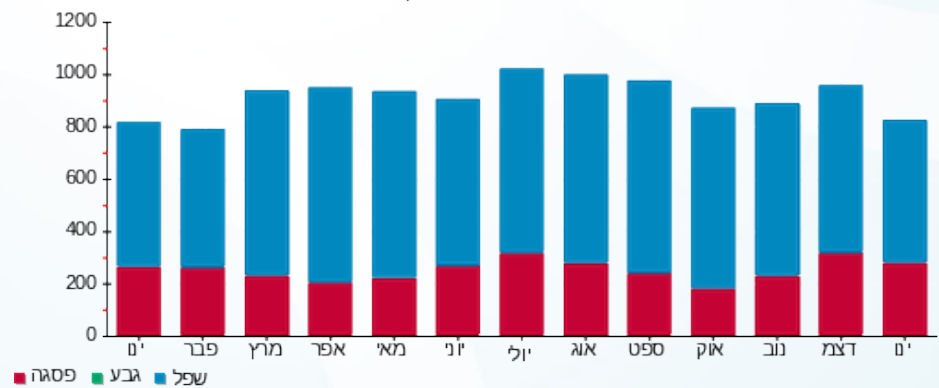

30/01/25 תאריך הפקה:
 28/01/25 תאריך קריאה נוכחית:
 01/01/25 תאריך קריאה קודמת:

שם דייר: חנות 151 - בוטיקי
 שם אתר: פארק הקרח אילת

לקוח/ה נכבד/ה, אנו מתכבדים להגיש את חישוב צריכת החשמל לתקופה 28/01/25 - 01/01/25:

חנות 151 - בוטיקי - 4 - 81020705 (3x40)

| סוג תעריף | סוג צריכה | קריאה קודמת | קריאה נוכחית | סה"כ צריכה בקוט"ש | מחיר לקוט"ש בא"ג | סה"כ לתשלום |
|--------------------------|-----------|-------------|--------------|-------------------|------------------|-------------|
| פרטי חשבון עבור תאריכים: | | | | | | |
| 777 | פסגה | 01/01/25 | 28/01/25 | 231.10 | 102.30 | 236.42 ₪ |
| 778 | גבע | 32,379.10 | 32,379.10 | 0.00 | 0.00 | 0.00 ₪ |
| 779 | שפל | 75,463.25 | 75,884.25 | 421.00 | 38.62 | 162.59 ₪ |

סה"כ לדייר:

| פסגה | גבע | שפל | סה"כ | שיא ביקוש |
|----------|--------|----------|----------|-----------|
| 231.10 | 0.00 | 421.00 | 652.10 | 2.20 |
| 236.42 ₪ | 0.00 ₪ | 162.59 ₪ | 399.01 ₪ | |

סה"כ צריכה
 סה"כ לתשלום

| | | |
|----------|-----------------------------------|--------------|
| 245.92 ₪ | תשלום קבוע | |
| 7.50 ₪ | תשלום עבור גודל חיבור בKVA (3x40) | |
| 652.42 ₪ | סה"כ לתשלום | לא כולל מע"מ |

התפלגות חיוב בש"ח לפי תעו"ז

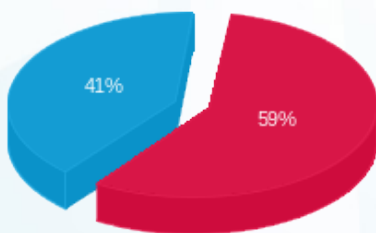

פסגה (236.42 ₪) - 41%
 גבע (0.00 ₪) - 0%
 שפל (162.59 ₪) - 59%

הסטוריית צריכה בקוט"ש

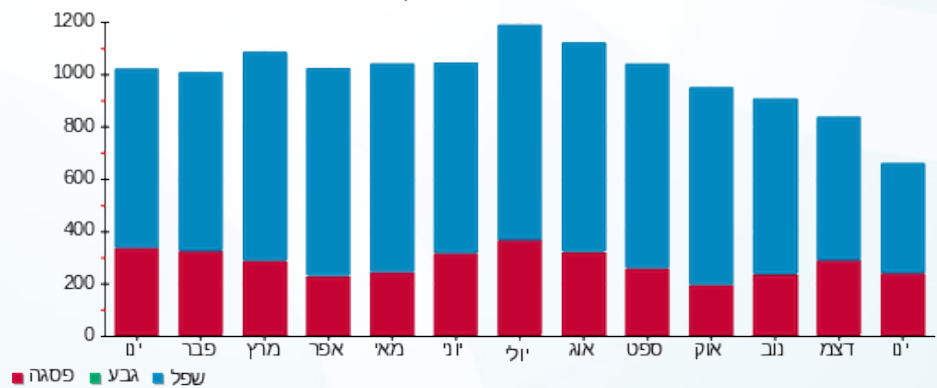



30/01/25 תאריך הפקה:
 28/01/25 תאריך קריאה נוכחית:
 01/01/25 תאריך קריאה קודמת:

שם דייר: חנות 152 אורגנילס
 שם אתר: פארק הקרח אילת

לקוח/ה נכבד/ה, אנו מתכבדים להגיש את חישוב צריכת החשמל לתקופה 28/01/25 - 01/01/25:

חנות 152-153 אורגנילס - 5 - 81020705 (3x40)

| סה"כ לתשלום | מחיר לקוט"ש בא"ג | סה"כ צריכה בקוט"ש | קריאה נוכחית | קריאה קודמת | סוג צריכה | סוג תעריף |
|-------------|------------------|-------------------|--------------|-------------|--------------------------|-----------|
| | | | 28/01/25 | 01/01/25 | פרטי חשבון עבור תאריכים: | |
| ₪ 421.42 | 102.30 | 411.95 | 126,470.35 | 126,058.40 | פסגה | 777 |
| ₪ 0.00 | 0.00 | 0.00 | 50,907.75 | 50,907.75 | גבע | 778 |
| ₪ 308.48 | 38.62 | 798.75 | 118,003.30 | 117,204.55 | שפל | 779 |

סה"כ לדייר:

| שיא ביקוש | סה"כ | שפל | גבע | פסגה |
|-----------|----------|----------|--------|----------|
| 3.80 | 1,210.70 | 798.75 | 0.00 | 411.95 |
| | ₪ 729.90 | ₪ 308.48 | ₪ 0.00 | ₪ 421.42 |

סה"כ צריכה
 סה"כ לתשלום

| | | |
|----------|--|---------------------|
| ₪ 245.92 | תשלום קבוע | |
| ₪ 7.50 | תשלום עבור גודל חיבור בKVA (3x40) | |
| ₪ 983.32 | סה"כ לתשלום | לא כולל מע"מ |

התפלגות חיוב בש"ח לפי תעו"ז

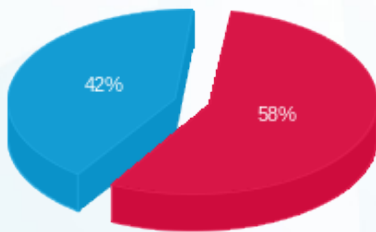

■ פסגה (₪ 421.42)
 ■ גבע (₪ 0.00)
 ■ שפל (₪ 308.48)

הסטוריית צריכה בקוט"ש

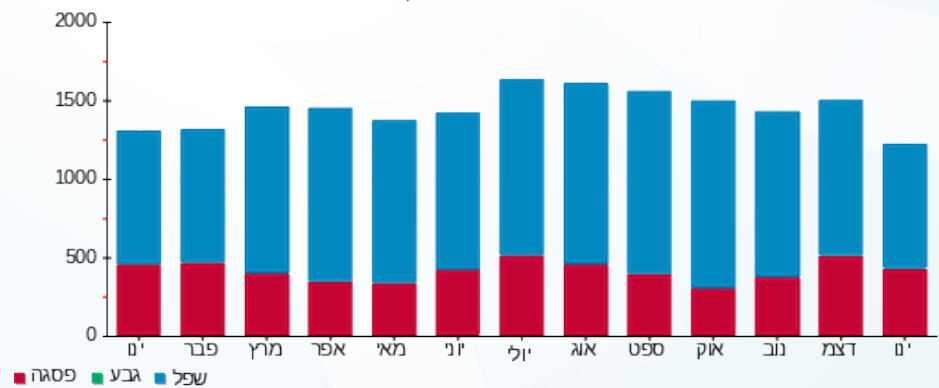



30/01/25 תאריך הפקה:
 28/01/25 תאריך קריאה נוכחית:
 01/01/25 תאריך קריאה קודמת:

שם דייר: חנות 153 - VANS
 שם אתר: פארק הקרח אילת

לקוח/ה נכבד/ה, אנו מתכבדים להגיש את חישוב צריכת החשמל לתקופה 28/01/25 - 01/01/25:

חנות 153 - 6 - (1x25)81020705 - VANS

| סוג תעריף | סוג צריכה | קריאה קודמת | קריאה נוכחית | סה"כ צריכה בקוט"ש | מחיר לקוט"ש בא"ג | סה"כ לתשלום |
|--------------------------|-----------|-------------|--------------|-------------------|------------------|-------------|
| פרטי חשבון עבור תאריכים: | | | | | | |
| 777 | פסגה | 01/01/25 | 28/01/25 | 532.75 | 102.30 | 545.00 ₪ |
| 778 | גבע | 5,661.05 | 5,661.05 | 0.00 | 0.00 | 0.00 ₪ |
| 779 | שפל | 43,137.15 | 44,276.85 | 1,139.70 | 38.62 | 440.15 ₪ |

סה"כ לדייר:

| פסגה | גבע | שפל | סה"כ | שיא ביקוש |
|----------|--------|----------|----------|-----------|
| 532.75 | 0.00 | 1,139.70 | 1,672.45 | 5.30 |
| ₪ 545.00 | ₪ 0.00 | ₪ 440.15 | ₪ 985.16 | |

סה"כ צריכה

סה"כ לתשלום

| | | |
|------------|-----------------------------------|--------------|
| 245.92 ₪ | תשלום קבוע | |
| 1.56 ₪ | תשלום עבור גודל חיבור בKVA (1x25) | |
| 1,232.64 ₪ | סה"כ לתשלום | לא כולל מע"מ |

התפלגות חיוב בש"ח לפי תע"ז

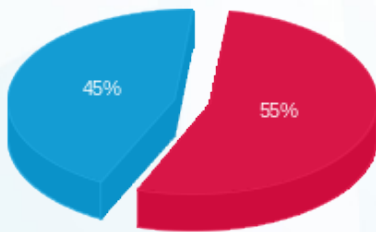

פסגה (₪ 545.00) ■
 גבע (₪ 0.00) ■
 שפל (₪ 440.15) ■

הסטוריית צריכה בקוט"ש

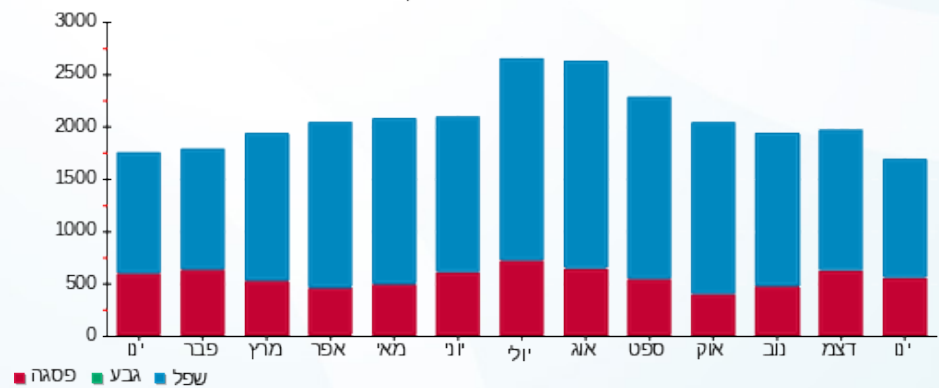

פסגה ■ גבע ■ שפל



30/01/25 תאריך הפקה:
 28/01/25 תאריך קריאה נוכחית:
 01/01/25 תאריך קריאה קודמת:

שם דייר: חנות 154 - ללין
 שם אתר: פארק הקרח אילת

לקוח/ה נכבד/ה, אנו מתכבדים להגיש את חישוב צריכת החשמל לתקופה 28/01/25 - 01/01/25:

חנות 154 - ללין - 7 - 81020705(3x40)

| סוג תעריף | סוג צריכה | קריאה קודמת | קריאה נוכחית | סה"כ צריכה בקוט"ש | מחיר לקוט"ש בא"ג | סה"כ לתשלום |
|--------------------------|-----------|-------------|--------------|-------------------|------------------|-------------|
| פרטי חשבון עבור תאריכים: | | | | | | |
| 777 | פסגה | 01/01/25 | 28/01/25 | 372.70 | 102.30 | 381.27 ₪ |
| 778 | גבע | 25,589.30 | 25,589.30 | 0.00 | 0.00 | 0.00 ₪ |
| 779 | שפל | 67,457.95 | 68,151.50 | 693.55 | 38.62 | 267.85 ₪ |

סה"כ לדייר:

| פסגה | גבע | שפל | סה"כ | שיא ביקוש |
|----------|--------|----------|----------|-----------|
| 372.70 | 0.00 | 693.55 | 1,066.25 | 3.30 |
| 381.27 ₪ | 0.00 ₪ | 267.85 ₪ | 649.12 ₪ | |

סה"כ צריכה
 סה"כ לתשלום

| | | |
|----------|-----------------------------------|--------------|
| 245.92 ₪ | תשלום קבוע | |
| 7.50 ₪ | תשלום עבור גודל חיבור בKVA (3x40) | |
| 902.54 ₪ | סה"כ לתשלום | לא כולל מע"מ |

התפלגות חיוב בש"ח לפי תעו"ז

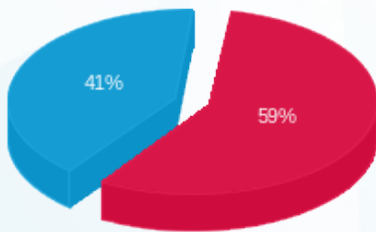

פסגה (381.27 ₪)
 גבע (0.00 ₪)
 שפל (267.85 ₪)

הסטוריית צריכה בקוט"ש

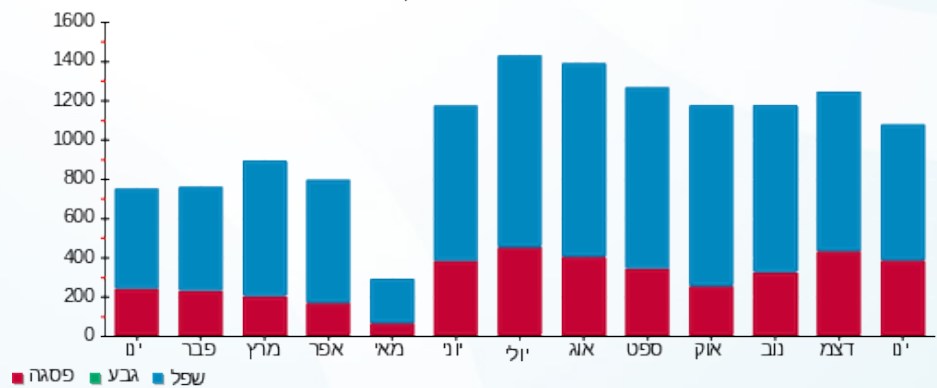



30/01/25 תאריך הפקדה:
 28/01/25 תאריך קריאה נוכחית:
 01/01/25 תאריך קריאה קודמת:

שם דייר: חנות 155 - אופטיקנה
 שם אתר: פארק הקרח אילת

לקוח/ה נכבד/ה, אנו מתכבדים להגיש את חישוב צריכת החשמל לתקופה 28/01/25 - 01/01/25:

חנות 155 - אופטיקנה - 8 - (3x40)81020705

| סוג תעריף | סוג צריכה | קריאה קודמת | קריאה נוכחית | סה"כ צריכה בקוט"ש | מחיר לקוט"ש בא"ג | סה"כ לתשלום |
|--------------------------|-----------|-------------|--------------|-------------------|------------------|-------------|
| פרטי חשבון עבור תאריכים: | | | | | | |
| 777 | פסגה | 01/01/25 | 28/01/25 | 546.05 | 102.30 | ₪ 558.61 |
| 778 | גבע | 26,210.00 | 26,210.00 | 0.00 | 0.00 | ₪ 0.00 |
| 779 | שפל | 80,222.75 | 81,811.25 | 1,588.50 | 38.62 | ₪ 613.48 |

סה"כ לדייר:

| פסגה | גבע | שפל | סה"כ | שיא ביקוש |
|----------|--------|----------|------------|-----------|
| 546.05 | 0.00 | 1,588.50 | 2,134.55 | 4.60 |
| ₪ 558.61 | ₪ 0.00 | ₪ 613.48 | ₪ 1,172.09 | |

סה"כ צריכה
 סה"כ לתשלום

| | | |
|------------|-----------------------------------|--------------|
| 245.92 ₪ | תשלום קבוע | |
| 7.50 ₪ | תשלום עבור גודל חיבור בKVA (3x40) | |
| 1,425.50 ₪ | סה"כ לתשלום | לא כולל מע"מ |

התפלגות חיוב בש"ח לפי תע"ז

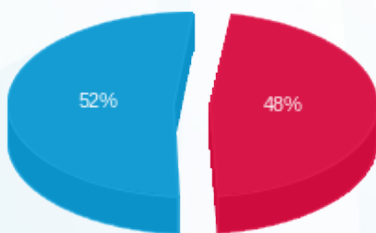

■ פסגה (₪ 558.61)
 ■ גבע (₪ 0.00)
 ■ שפל (₪ 613.48)

הסטוריית צריכה בקוט"ש

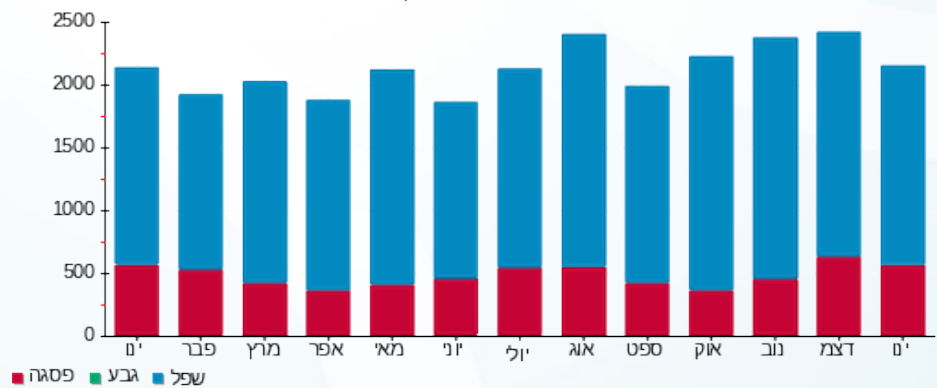



30/01/25 תאריך הפקה:
 28/01/25 תאריך קריאה נוכחית:
 01/01/25 תאריך קריאה קודמת:

שם דייר: חנות 158 - יו. אס קריספי ציקן
 שם אתר: פארק הקרח אילת

לקוח/ה נכבד/ה, אנו מתכבדים להגיש את חישוב צריכת החשמל לתקופה 01/01/25 - 28/01/25:

חנות 158 - יו. אס קריספי ציקן - 2 - 81034952(3x63)

| סוג תעריף | סוג צריכה | קריאה קודמת | קריאה נוכחית | סה"כ צריכה בקוט"ש | מחיר לקוט"ש בא"ג | סה"כ לתשלום |
|--------------------------|-----------|-------------|--------------|-------------------|------------------|-------------|
| פרטי חשבון עבור תאריכים: | | | | | | |
| 777 | פסגה | 01/01/25 | 28/01/25 | 2,955.60 | 102.30 | 3,023.58 ₪ |
| 778 | גבע | 258,634.00 | 258,634.00 | 0.00 | 0.00 | 0.00 ₪ |
| 779 | שפל | 875,351.60 | 883,551.70 | 8,200.10 | 38.62 | 3,166.88 ₪ |

סה"כ לדייר:

| פסגה | גבע | שפל | סה"כ | שיא ביקוש |
|------------|--------|------------|------------|-----------|
| 2,955.60 | 0.00 | 8,200.10 | 11,155.70 | 35.60 |
| 3,023.58 ₪ | 0.00 ₪ | 3,166.88 ₪ | 6,190.46 ₪ | |

סה"כ צריכה
 סה"כ לתשלום

| | | |
|------------|-----------------------------------|--------------|
| 245.92 ₪ | תשלום קבוע | |
| 11.80 ₪ | תשלום עבור גודל חיבור בKVA (3x63) | |
| 6,448.18 ₪ | סה"כ לתשלום | לא כולל מע"מ |

התפלגות חיוב בש"ח לפי תעו"ז

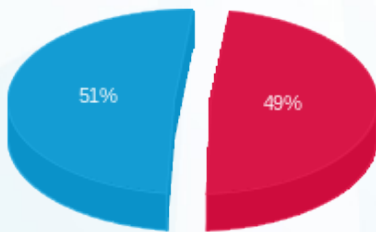

■ פסגה (3,023.58 ₪)
 ■ גבע (0.00 ₪)
 ■ שפל (3,166.88 ₪)

הסטוריית צריכה בקוט"ש

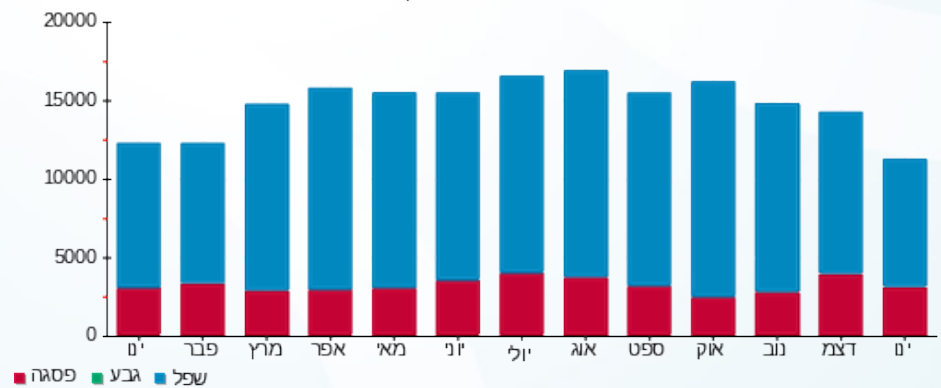



30/01/25

תאריך הפקדה:

שם דייר: חנות 159 קולומביה

28/01/25

תאריך קריאה נוכחית:

שם אתר: פארק הקרח אילת

01/01/25

תאריך קריאה קודמת:

לקוח/ה נכבד/ה, אנו מתכבדים להגיש את חישוב צריכת החשמל לתקופה 28/01/25 - 01/01/25:

חנות 159 קולומביה - 3 - (3x100)

| סוג תעריף | סוג צריכה | קריאה קודמת | קריאה נוכחית | סה"כ צריכה בקוט"ש | מחיר לקוט"ש בא"ג | סה"כ לתשלום |
|--------------------------|-----------|-------------|--------------|-------------------|------------------|-------------|
| פרטי חשבון עבור תאריכים: | | | | | | |
| 777 | פסגה | 01/01/25 | 28/01/25 | 747.10 | 102.30 | 764.28 ₪ |
| 778 | גבע | 0.00 | 0.00 | 0.00 | 0.00 | 0.00 ₪ |
| 779 | שפל | 21,743.20 | 23,418.90 | 1,675.70 | 38.62 | 647.16 ₪ |

סה"כ לדייר:

| פסגה | גבע | שפל | סה"כ | שיא ביקוש |
|----------|--------|----------|------------|-----------|
| 747.10 | 0.00 | 1,675.70 | 2,422.80 | 6.60 |
| 764.28 ₪ | 0.00 ₪ | 647.16 ₪ | 1,411.44 ₪ | |

סה"כ צריכה

סה"כ לתשלום

| | | |
|------------|------------------------------------|--------------|
| 245.92 ₪ | תשלום קבוע | |
| 18.74 ₪ | תשלום עבור גודל חיבור בKVA (3x100) | |
| 1,676.10 ₪ | סה"כ לתשלום | לא כולל מע"מ |

התפלגות חיוב בש"ח לפי תע"ז

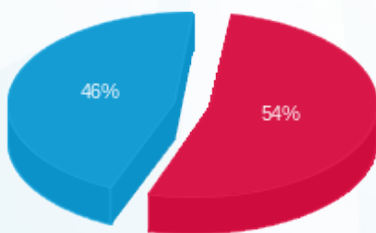

- פסגה (764.28 ₪) - 46%
- גבע (0.00 ₪) - 0%
- שפל (647.16 ₪) - 54%

הסטוריית צריכה בקוט"ש

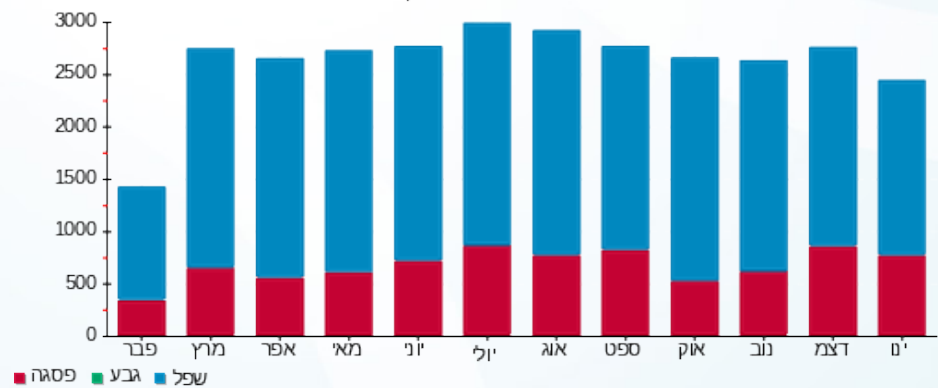



30/01/25 תאריך הפקה:
 28/01/25 תאריך קריאה נוכחית:
 01/01/25 תאריך קריאה קודמת:

שם דייר: חנות SEBO 167
 שם אתר: פארק הקרח אילת

לקוח/ה נכבד/ה, אנו מתכבדים להגיש את חישוב צריכת החשמל לתקופה 01/01/25 - 28/01/25:

חנות SEBO - (3x25)81034901 - 7 167

| סה"כ לתשלום | מחיר לקוט"ש בא"ג | סה"כ צריכה בקוט"ש | קריאה נוכחית | קריאה קודמת | סוג צריכה | סוג תעריף |
|-------------|------------------|-------------------|--------------|-------------|--------------------------|-----------|
| | | | 28/01/25 | 01/01/25 | פרטי חשבון עבור תאריכים: | |
| 1,009.75 ₪ | 102.30 | 987.05 | 23,307.15 | 22,320.10 | פסגה | 777 |
| 0.00 ₪ | 0.00 | 0.00 | 8,170.05 | 8,170.05 | גבע | 778 |
| 1,124.36 ₪ | 38.62 | 2,911.35 | 22,990.80 | 20,079.45 | שפל | 779 |

סה"כ לדייר:

| שיא ביקוש | סה"כ | שפל | גבע | פסגה |
|-----------|------------|------------|--------|------------|
| 9.75 | 3,898.40 | 2,911.35 | 0.00 | 987.05 |
| | 2,134.12 ₪ | 1,124.36 ₪ | 0.00 ₪ | 1,009.75 ₪ |

סה"כ צריכה
 סה"כ לתשלום

| | | |
|------------|--|---------------------|
| 245.92 ₪ | תשלום קבוע | |
| 4.68 ₪ | תשלום עבור גודל חיבור בKVA (3x25) | |
| 2,384.72 ₪ | סה"כ לתשלום | לא כולל מע"מ |

התפלגות חיוב בש"ח לפי תעו"ז

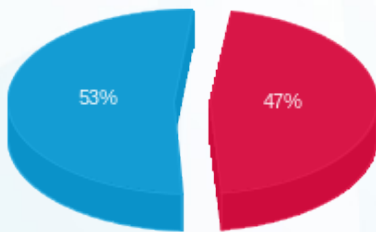

■ פסגה (1,009.75 ₪)
 ■ גבע (0.00 ₪)
 ■ שפל (1,124.36 ₪)

הסטוריית צריכה בקוט"ש

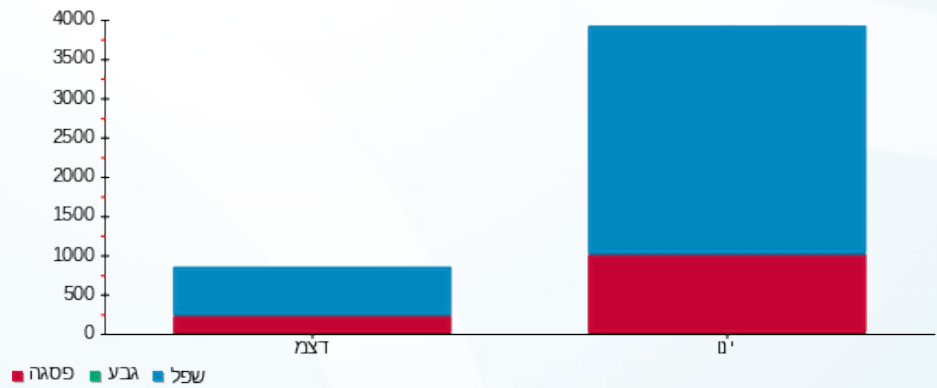



30/01/25

תאריך הפקה:

שם דייר: חנות 17 בוגארט
שם אתר: פארק הקרח אילת

28/01/25

תאריך קריאה נוכחית:

01/01/25

תאריך קריאה קודמת:

לקוח/ה נכבד/ה, אנו מתכבדים להגיש את חישוב צריכת החשמל לתקופה 28/01/25 - 01/01/25:

חנות 17 בוגארט - 1 - 81021300(3x32)

| סוג תעריף | סוג צריכה | קריאה קודמת | קריאה נוכחית | סה"כ צריכה בקוט"ש | מחיר לקוט"ש בא"ג | סה"כ לתשלום |
|--------------------------|-----------|-------------|--------------|-------------------|------------------|-------------|
| פרטי חשבון עבור תאריכים: | | | | | | |
| 777 | פסגה | 01/01/25 | 28/01/25 | 379.00 | 102.30 | 387.72 ₪ |
| 778 | גבע | 40,382.25 | 40,382.25 | 0.00 | 0.00 | 0.00 ₪ |
| 779 | שפל | 95,247.20 | 96,032.95 | 785.75 | 38.62 | 303.46 ₪ |

סה"כ לדייר:

| פסגה | גבע | שפל | סה"כ | שיא ביקוש |
|----------|--------|----------|----------|-----------|
| 379.00 | 0.00 | 785.75 | 1,164.75 | 3.50 |
| ₪ 387.72 | ₪ 0.00 | ₪ 303.46 | ₪ 691.17 | |

סה"כ צריכה
סה"כ לתשלום

| | | |
|----------|--|---------------------|
| 245.92 ₪ | תשלום קבוע | |
| 6.00 ₪ | תשלום עבור גודל חיבור בKVA (3x32) | |
| 943.09 ₪ | סה"כ לתשלום | לא כולל מע"מ |

התפלגות חיוב בש"ח לפי תעו"ז

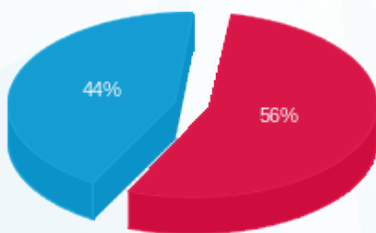

■ פסגה (₪ 387.72)
■ גבע (₪ 0.00)
■ שפל (₪ 303.46)

הסטוריית צריכה בקוט"ש

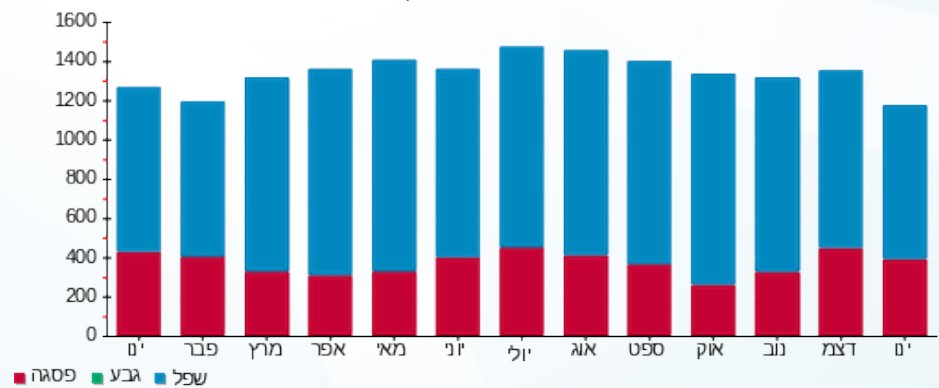



30/01/25 תאריך הפקה:
 28/01/25 תאריך קריאה נוכחית:
 01/01/25 תאריך קריאה קודמת:

שם דייר: חנות 18 פמינה
 שם אתר: פארק הקרח אילת

לקוח/ה נכבד/ה, אנו מתכבדים להגיש את חישוב צריכת החשמל לתקופה 28/01/25 - 01/01/25:

חנות 18 פמינה - 8 - 81021300(3x32)

| סה"כ לתשלום | מחיר לקוט"ש בא"ג | סה"כ צריכה בקוט"ש | קריאה נוכחית | קריאה קודמת | סוג צריכה | סוג תעריף |
|-------------|------------------|-------------------|--------------|-------------|--------------------------|-----------|
| | | | 28/01/25 | 01/01/25 | פרטי חשבון עבור תאריכים: | |
| ₪ 302.14 | 102.30 | 295.35 | 101,824.40 | 101,529.05 | פסגה | 777 |
| ₪ 0.00 | 0.00 | 0.00 | 38,679.10 | 38,679.10 | גבע | 778 |
| ₪ 234.96 | 38.62 | 608.40 | 81,533.50 | 80,925.10 | שפל | 779 |

סה"כ לדייר:

| שיא ביקוש | סה"כ | שפל | גבע | פסגה |
|-----------|----------|----------|--------|----------|
| 3.00 | 903.75 | 608.40 | 0.00 | 295.35 |
| | ₪ 537.11 | ₪ 234.96 | ₪ 0.00 | ₪ 302.14 |

סה"כ צריכה
 סה"כ לתשלום

| | | |
|----------|--|---------------------|
| ₪ 245.92 | תשלום קבוע | |
| ₪ 6.00 | תשלום עבור גודל חיבור בKVA (3x32) | |
| ₪ 789.02 | סה"כ לתשלום | לא כולל מע"מ |

התפלגות חיוב בש"ח לפי תעו"ז

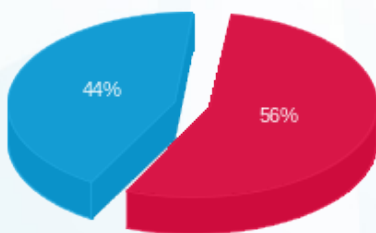

■ פסגה (₪ 302.14)
 ■ גבע (₪ 0.00)
 ■ שפל (₪ 234.96)

הסטוריית צריכה בקוט"ש

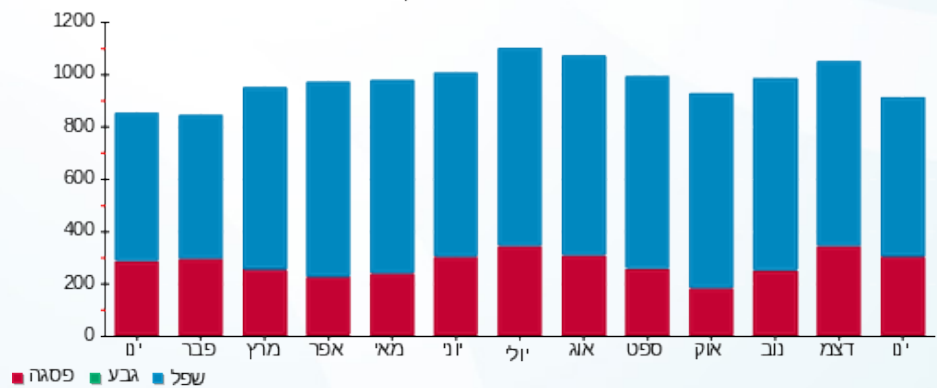

■ פסגה ■ גבע ■ שפל





30/01/25 תאריך הפקה:
 28/01/25 תאריך קריאה נוכחית:
 01/01/25 תאריך קריאה קודמת:

שם דייר: חנות 19-20 - פוקס
 שם אתר: פארק הקרח אילת

לקוח/ה נכבד/ה, אנו מתכבדים להגיש את חישוב צריכת החשמל לתקופה 28/01/25 - 01/01/25:

חנות 19-20 - פוקס - 3 - (3x80)81021300

| סה"כ לתשלום | מחיר לקוט"ש בא"ג | סה"כ צריכה בקוט"ש | קריאה נוכחית | קריאה קודמת | סוג צריכה | סוג תעריף |
|-------------|------------------|-------------------|--------------|-------------|--------------------------|-----------|
| | | | 28/01/25 | 01/01/25 | פרטי חשבון עבור תאריכים: | |
| 1,678.54 ₪ | 102.30 | 1,640.80 | 297,467.60 | 295,826.80 | פסגה | 777 |
| 0.00 ₪ | 0.00 | 0.00 | 117,019.70 | 117,019.70 | גבע | 778 |
| 1,648.84 ₪ | 38.62 | 4,269.40 | 307,167.60 | 302,898.20 | שפל | 779 |

סה"כ לדייר:

| שיא ביקוש | סה"כ | שפל | גבע | פסגה |
|-----------|------------|------------|--------|------------|
| 14.70 | 5,910.20 | 4,269.40 | 0.00 | 1,640.80 |
| | 3,327.38 ₪ | 1,648.84 ₪ | 0.00 ₪ | 1,678.54 ₪ |

סה"כ צריכה
 סה"כ לתשלום

| | | |
|------------|--|---------------------|
| 245.92 ₪ | תשלום קבוע | |
| 14.99 ₪ | תשלום עבור גודל חיבור בKVA (3x80) | |
| 3,588.29 ₪ | סה"כ לתשלום | לא כולל מע"מ |

התפלגות חיוב בש"ח לפי תעו"ז

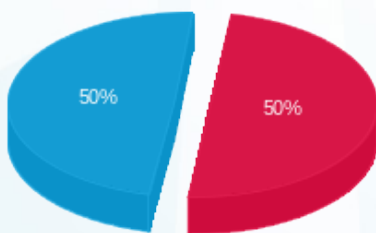

■ פסגה (1,678.54 ₪)
 ■ גבע (0.00 ₪)
 ■ שפל (1,648.84 ₪)

הסטוריית צריכה בקוט"ש

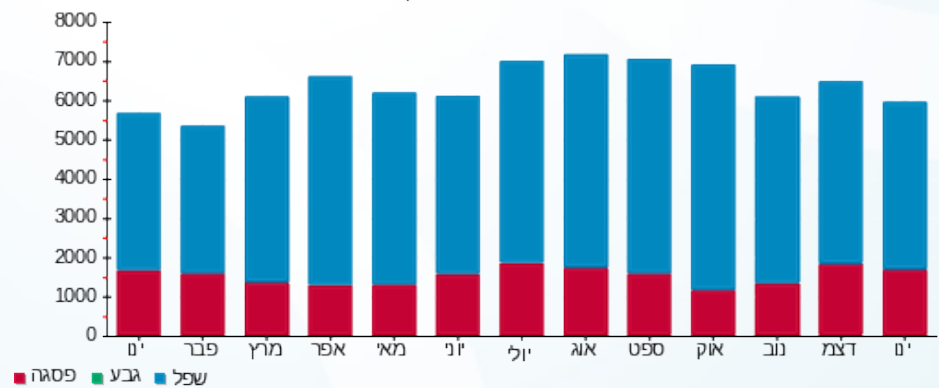



30/01/25 תאריך הפקה:
 28/01/25 תאריך קריאה נוכחית:
 01/01/25 תאריך קריאה קודמת:

שם דייר: חנות 2 - רובי ביי (יאנגה)
 שם אתר: פארק הקרח אילת

לקוח/ה נכבד/ה, אנו מתכבדים להגיש את חישוב צריכת החשמל לתקופה 28/01/25 - 01/01/25:

חנות 2 - רובי ביי (יאנגה) - 1 - 81020819 (3x25)

| סה"כ לתשלום | מחיר לקוט"ש בא"ג | סה"כ צריכה בקוט"ש | קריאה נוכחית | קריאה קודמת | סוג צריכה | סוג תעריף |
|-------------|------------------|-------------------|--------------|-------------|-----------|--------------------------|
| | | | 28/01/25 | 01/01/25 | | פרטי חשבון עבור תאריכים: |
| ₪ 306.85 | 102.30 | 299.95 | 77,917.15 | 77,617.20 | פסגה | 777 |
| ₪ 0.00 | 0.00 | 0.00 | 31,223.90 | 31,223.90 | גבע | 778 |
| ₪ 215.71 | 38.62 | 558.55 | 70,299.70 | 69,741.15 | שפל | 779 |

סה"כ לדייר:

| שיא ביקוש | סה"כ | שפל | גבע | פסגה |
|-----------|----------|----------|--------|----------|
| 2.80 | 858.50 | 558.55 | 0.00 | 299.95 |
| | ₪ 522.56 | ₪ 215.71 | ₪ 0.00 | ₪ 306.85 |

סה"כ צריכה
 סה"כ לתשלום

| | | |
|----------|--|---------------------|
| ₪ 245.92 | תשלום קבוע | |
| ₪ 4.68 | תשלום עבור גודל חיבור בKVA (3x25) | |
| ₪ 773.17 | סה"כ לתשלום | לא כולל מע"מ |

התפלגות חיוב בש"ח לפי תעו"ז

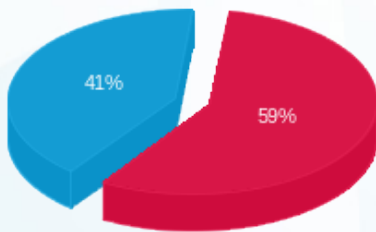

■ פסגה (₪ 306.85)
 ■ גבע (₪ 0.00)
 ■ שפל (₪ 215.71)

הסטוריית צריכה בקוט"ש

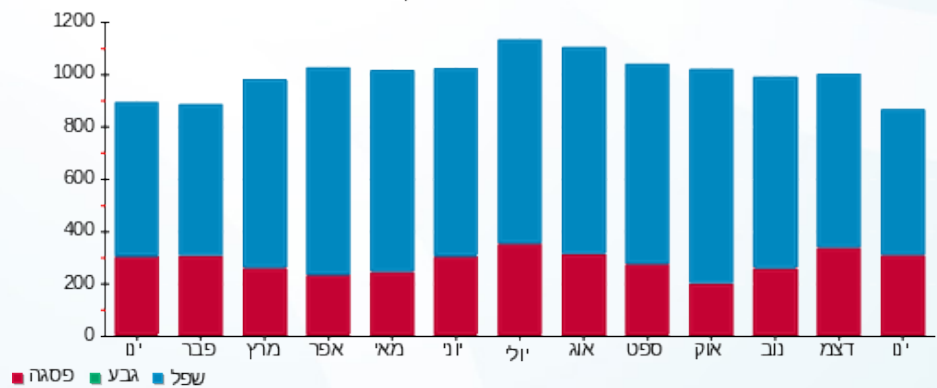

■ פסגה ■ גבע ■ שפל





30/01/25

תאריך הפקדה:

שם דייר: חנות 21 מגה ספורט

28/01/25

תאריך קריאה נוכחית:

שם אתר: פארק הקרח אילת

01/01/25

תאריך קריאה קודמת:

לקוח/ה נכבד/ה, אנו מתכבדים להגיש את חישוב צריכת החשמל לתקופה 28/01/25 - 01/01/25:

חנות 21 מגה ספורט - 11 - 21038758 (3x125)

| סוג תעריף | סוג צריכה | קריאה קודמת | קריאה נוכחית | סה"כ צריכה בקוט"ש | מחיר לקוט"ש בא"ג | סה"כ לתשלום |
|--------------------------|-----------|-------------|--------------|-------------------|------------------|-------------|
| פרטי חשבון עבור תאריכים: | | | | | | |
| 777 | פסגה | 01/01/25 | 28/01/25 | 848.96 | 102.30 | 868.49 ₪ |
| 778 | גבע | 0.00 | 0.00 | 0.00 | 0.00 | 0.00 ₪ |
| 779 | שפל | 27,849.92 | 29,549.12 | 1,699.20 | 38.62 | 656.23 ₪ |

סה"כ לדייר:

| פסגה | גבע | שפל | סה"כ | שיא ביקוש |
|----------|--------|----------|------------|-----------|
| 848.96 | 0.00 | 1,699.20 | 2,548.16 | 7.74 |
| 868.49 ₪ | 0.00 ₪ | 656.23 ₪ | 1,524.72 ₪ | |

סה"כ צריכה

סה"כ לתשלום

| | | |
|------------|---|---------------------|
| 245.92 ₪ | תשלום קבוע | |
| 23.42 ₪ | תשלום עבור גודל חיבור בKVA (3x125) | |
| 1,794.06 ₪ | סה"כ לתשלום | לא כולל מע"מ |

התפלגות חיוב בש"ח לפי תע"ז

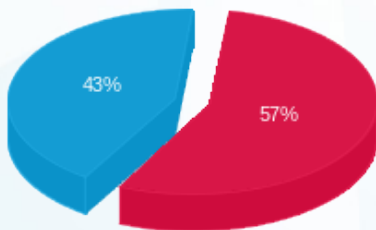

- פסגה (868.49 ₪) - 57%
- גבע (0.00 ₪) - 0%
- שפל (656.23 ₪) - 43%

הסטוריית צריכה בקוט"ש

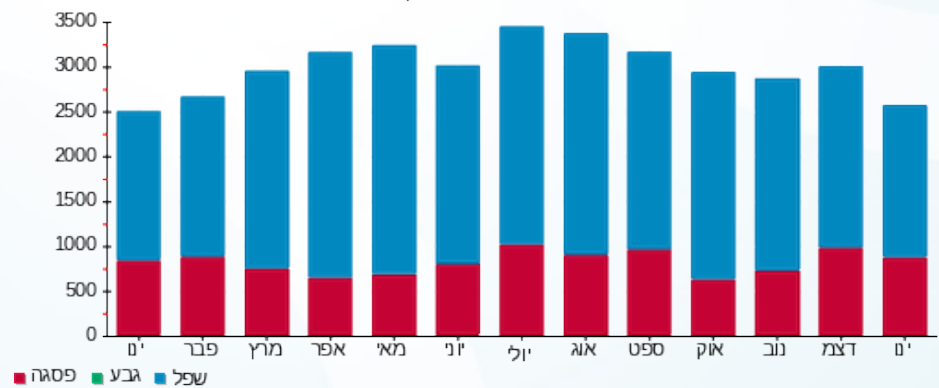



30/01/25

תאריך הפקדה:

שם דייר: חנות 22 - MANGO

28/01/25

תאריך קריאה נוכחית:

שם אתר: פארק הקרח אילת

01/01/25

תאריך קריאה קודמת:

לקוח/ה נכבד/ה, אנו מתכבדים להגיש את חישוב צריכת החשמל לתקופה 01/01/25 - 28/01/25:

חנות 22 - 4 - 21038758 (3x100) - MANGO

| סוג תעריף | סוג צריכה | קריאה קודמת | קריאה נוכחית | סה"כ צריכה בקוט"ש | מחיר לקוט"ש בא"ג | סה"כ לתשלום |
|--------------------------|-----------|-------------|--------------|-------------------|------------------|-------------|
| פרטי חשבון עבור תאריכים: | | | | | | |
| 777 | פסגה | 01/01/25 | 28/01/25 | 2,476.80 | 102.30 | 2,533.77 ₪ |
| 778 | גבע | 0.00 | 0.00 | 0.00 | 0.00 | 0.00 ₪ |
| 779 | שפל | 67,507.20 | 73,548.40 | 6,041.20 | 38.62 | 2,333.11 ₪ |

סה"כ לדיר:

| פסגה | גבע | שפל | סה"כ | שיא ביקוש |
|------------|--------|------------|------------|-----------|
| 2,476.80 | 0.00 | 6,041.20 | 8,518.00 | 22.80 |
| 2,533.77 ₪ | 0.00 ₪ | 2,333.11 ₪ | 4,866.88 ₪ | |

סה"כ צריכה

סה"כ לתשלום

| | | |
|------------|---|---------------------|
| 245.92 ₪ | תשלום קבוע | |
| 18.74 ₪ | תשלום עבור גודל חיבור בKVA (3x100) | |
| 5,131.54 ₪ | סה"כ לתשלום | לא כולל מע"מ |

התפלגות חיוב בש"ח לפי תע"ז

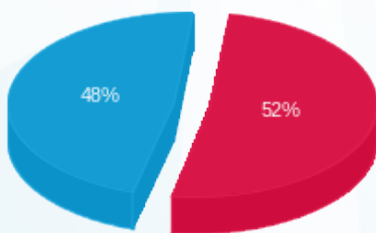

- פסגה (2,533.77 ₪)
- גבע (0.00 ₪)
- שפל (2,333.11 ₪)

הסטוריית צריכה בקוט"ש

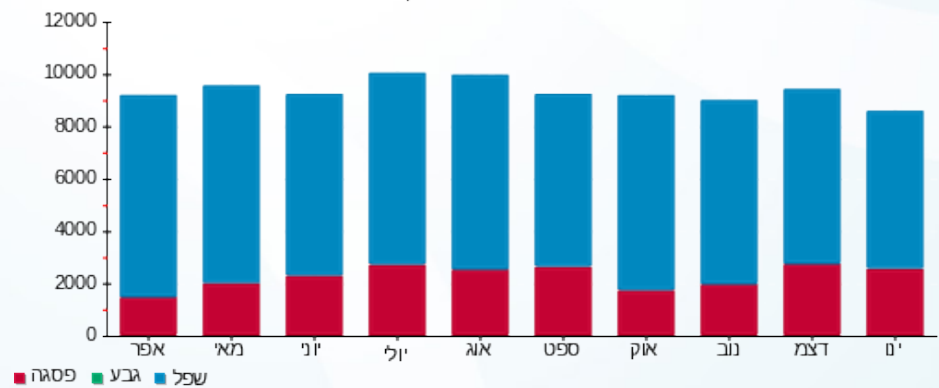

30/01/25 תאריך הפקה:
 28/01/25 תאריך קריאה נוכחית:
 01/01/25 תאריך קריאה קודמת:

שם דייר: חנות A 23 דיוטי פרפיום
 שם אתר: פארק הקרח אילת

לקוח/ה נכבד/ה, אנו מתכבדים להגיש את חישוב צריכת החשמל לתקופה 28/01/25 - 01/01/25:

חנות A 23 דיוטי פרפיום - 5 - 21038758(3x80)

| סוג תעריף | סוג צריכה | קריאה קודמת | קריאה נוכחית | סה"כ צריכה בקוט"ש | מחיר לקוט"ש בא"ג | סה"כ לתשלום |
|--------------------------|-----------|-------------|--------------|-------------------|------------------|-------------|
| פרטי חשבון עבור תאריכים: | | | | | | |
| 777 | פסגה | 01/01/25 | 28/01/25 | 438.90 | 102.30 | 448.99 ₪ |
| 778 | גבע | 0.00 | 0.00 | 0.00 | 0.00 | 0.00 ₪ |
| 779 | שפל | 11,620.20 | 12,366.00 | 745.80 | 38.62 | 288.03 ₪ |

סה"כ לדיר:

| פסגה | גבע | שפל | סה"כ | שיא ביקוש |
|----------|--------|----------|----------|-----------|
| 438.90 | 0.00 | 745.80 | 1,184.70 | 4.68 |
| 448.99 ₪ | 0.00 ₪ | 288.03 ₪ | 737.02 ₪ | |

סה"כ צריכה
 סה"כ לתשלום

| | | |
|----------|-----------------------------------|--------------|
| 245.92 ₪ | תשלום קבוע | |
| 14.99 ₪ | תשלום עבור גודל חיבור בKVA (3x80) | |
| 997.93 ₪ | סה"כ לתשלום | לא כולל מע"מ |

התפלגות חיוב בש"ח לפי תעו"ז

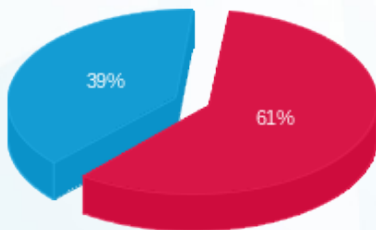

פסגה (448.99 ₪)
 גבע (0.00 ₪)
 שפל (288.03 ₪)

הסטוריית צריכה בקוט"ש

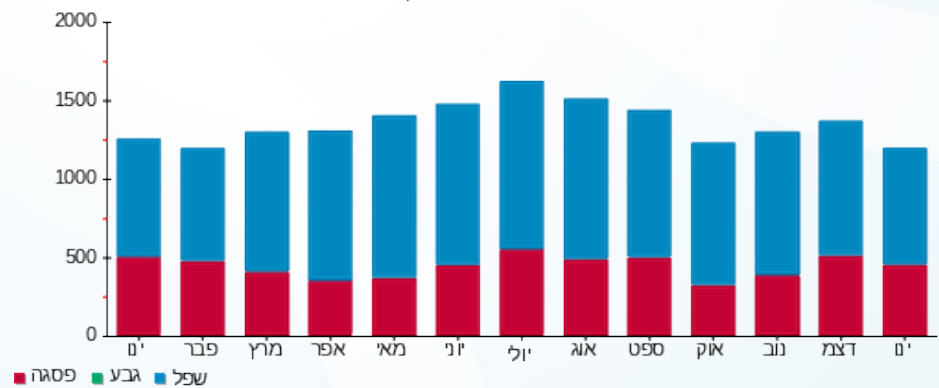



30/01/25

תאריך הפקדה:

שם דייר: חנות 26 אינטימיסימי

28/01/25

תאריך קריאה נוכחית:

שם אתר: פארק הקרח אילת

01/01/25

תאריך קריאה קודמת:

לקוח/ה נכבד/ה, אנו מתכבדים להגיש את חישוב צריכת החשמל לתקופה 01/01/25 - 28/01/25:

חנות 26 אינטימיסימי - 6 - 21038758(3x32)

| סוג תעריף | סוג צריכה | קריאה קודמת | קריאה נוכחית | סה"כ צריכה בקוט"ש | מחיר לקוט"ש בא"ג | סה"כ לתשלום |
|--------------------------|-----------|-------------|--------------|-------------------|------------------|-------------|
| פרטי חשבון עבור תאריכים: | | | | | | |
| 777 | פסגה | 01/01/25 | 28/01/25 | 3,987.96 | 102.30 | 365.37 ₪ |
| 778 | גבע | 0.00 | 0.00 | 0.00 | 0.00 | 0.00 ₪ |
| 779 | שפל | 10,910.36 | 11,709.88 | 799.52 | 38.62 | 308.77 ₪ |

סה"כ לדיר:

| פסגה | גבע | שפל | סה"כ | שיא ביקוש |
|----------|--------|----------|----------|-----------|
| 357.16 | 0.00 | 799.52 | 1,156.68 | 3.30 |
| 365.37 ₪ | 0.00 ₪ | 308.77 ₪ | 674.15 ₪ | |

סה"כ צריכה

סה"כ לתשלום

| | | |
|----------|-----------------------------------|--------------|
| 245.92 ₪ | תשלום קבוע | |
| 6.00 ₪ | תשלום עבור גודל חיבור בKVA (3x32) | |
| 926.07 ₪ | סה"כ לתשלום | לא כולל מע"מ |

התפלגות חיוב בש"ח לפי תע"ז

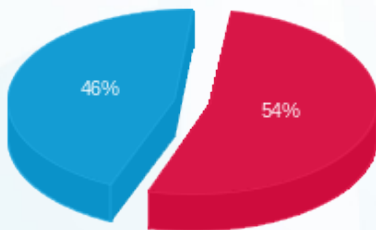

- פסגה (365.37 ₪) - 54%
- גבע (0.00 ₪) - 0%
- שפל (308.77 ₪) - 46%

הסטוריית צריכה בקוט"ש

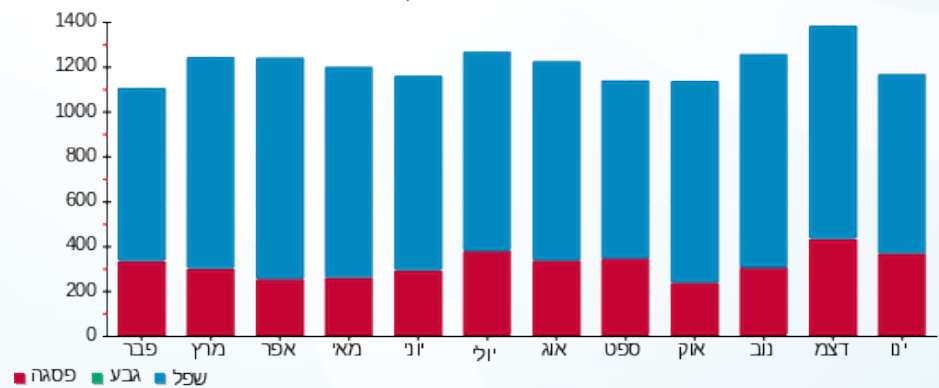



30/01/25

תאריך הפקדה:

שם דייר: חנות 27 כלצדוניה

28/01/25

תאריך קריאה נוכחית:

שם אתר: פארק הקרח אילת

01/01/25

תאריך קריאה קודמת:

לקוח/ה נכבד/ה, אנו מתכבדים להגיש את חישוב צריכת החשמל לתקופה 28/01/25 - 01/01/25:

חנות 27 כלצדוניה - 8 - 21038758(3x32)

| סוג תעריף | סוג צריכה | קריאה קודמת | קריאה נוכחית | סה"כ צריכה בקוט"ש | מחיר לקוט"ש בא"ג | סה"כ לתשלום |
|--------------------------|-----------|-------------|--------------|-------------------|------------------|-------------|
| פרטי חשבון עבור תאריכים: | | | | | | |
| 777 | פסגה | 01/01/25 | 28/01/25 | 3,926.76 | 102.30 | 333.05 ₪ |
| 778 | גבע | 0.00 | 0.00 | 0.00 | 0.00 | 0.00 ₪ |
| 779 | שפל | 10,511.52 | 11,206.08 | 694.56 | 38.62 | 268.24 ₪ |

סה"כ לדייר:

| פסגה | גבע | שפל | סה"כ | שיא ביקוש |
|----------|--------|----------|----------|-----------|
| 325.56 | 0.00 | 694.56 | 1,020.12 | 4.42 |
| ₪ 333.05 | ₪ 0.00 | ₪ 268.24 | ₪ 601.29 | |

סה"כ צריכה

סה"כ לתשלום

| | | |
|----------|--|---------------------|
| 245.92 ₪ | תשלום קבוע | |
| 6.00 ₪ | תשלום עבור גודל חיבור בKVA (3x32) | |
| 853.20 ₪ | סה"כ לתשלום | לא כולל מע"מ |

התפלגות חיוב בש"ח לפי תע"ז

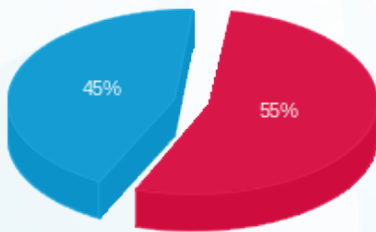

- פסגה (₪ 333.05)
- גבע (₪ 0.00)
- שפל (₪ 268.24)

הסטוריית צריכה בקוט"ש

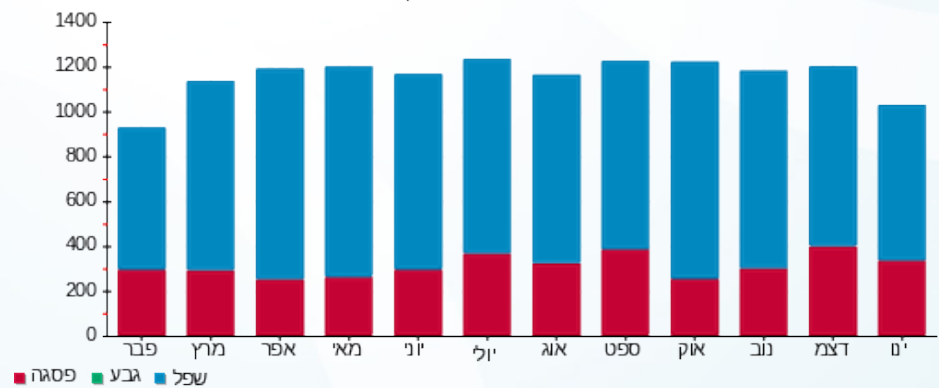



30/01/25

תאריך הפקדה:

שם דייר: חנות 28 סטיב מאדן

28/01/25

תאריך קריאה נוכחית:

שם אתר: פארק הקרח אילת

01/01/25

תאריך קריאה קודמת:

לקוח/ה נכבד/ה, אנו מתכבדים להגיש את חישוב צריכת החשמל לתקופה 28/01/25 - 01/01/25:

חנות 28 סטיב מאדן - 7 - 21038758(3x32)

| סוג תעריף | סוג צריכה | קריאה קודמת | קריאה נוכחית | סה"כ צריכה בקוט"ש | מחיר לקוט"ש בא"ג | סה"כ לתשלום |
|--------------------------|-----------|-------------|--------------|-------------------|------------------|-------------|
| פרטי חשבון עבור תאריכים: | | | | | | |
| 777 | פסגה | 01/01/25 | 28/01/25 | 394.64 | 102.30 | 403.72 ₪ |
| 778 | גבע | 0.00 | 0.00 | 0.00 | 0.00 | 0.00 ₪ |
| 779 | שפל | 13,333.52 | 14,207.68 | 874.16 | 38.62 | 337.60 ₪ |

סה"כ לדייר:

| פסגה | גבע | שפל | סה"כ | שיא ביקוש |
|----------|--------|----------|----------|-----------|
| 394.64 | 0.00 | 874.16 | 1,268.80 | 4.62 |
| 403.72 ₪ | 0.00 ₪ | 337.60 ₪ | 741.32 ₪ | |

סה"כ צריכה

סה"כ לתשלום

| | | |
|----------|-----------------------------------|--------------|
| 245.92 ₪ | תשלום קבוע | |
| 6.00 ₪ | תשלום עבור גודל חיבור בKVA (3x32) | |
| 993.23 ₪ | סה"כ לתשלום | לא כולל מע"מ |

התפלגות חיוב בש"ח לפי תעו"ז

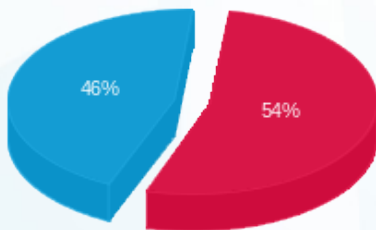

- פסגה (403.72 ₪) - 46%
- גבע (0.00 ₪) - 0%
- שפל (337.60 ₪) - 54%

הסטוריית צריכה בקוט"ש

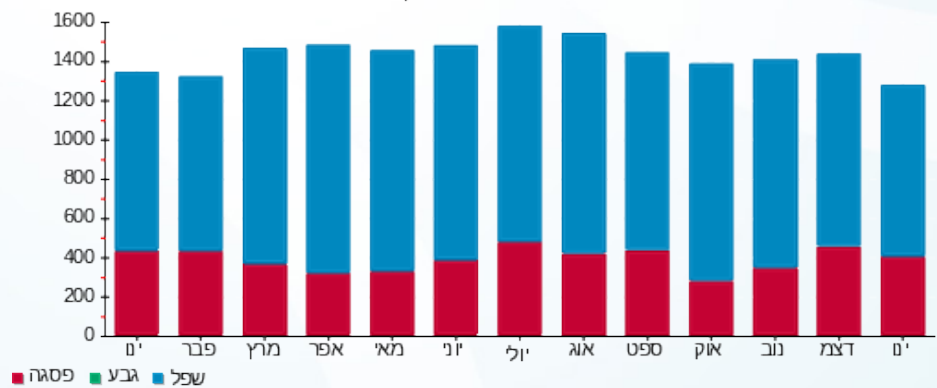



30/01/25 תאריך הפקדה:
 28/01/25 תאריך קריאה נוכחית:
 01/01/25 תאריך קריאה קודמת:

שם דייר: חנות 29-30 NYOU
 שם אתר: פארק הקרח אילת

לקוח/ה נכבד/ה, אנו מתכבדים להגיש את חישוב צריכת החשמל לתקופה 28/01/25 - 01/01/25:

חנות 29-30 - NYOU - (3x50)21038758

| סה"כ לתשלום | מחיר לקוט"ש בא"ג | סה"כ צריכה בקוט"ש | קריאה נוכחית | קריאה קודמת | סוג צריכה | סוג תעריף |
|-------------|------------------|-------------------|--------------|-------------|-----------|--------------------------|
| | | | 28/01/25 | 01/01/25 | | פרטי חשבון עבור תאריכים: |
| ₪ 935.43 | 102.30 | 914.40 | 12,630.55 | 11,716.15 | פסגה | 777 |
| ₪ 0.00 | 0.00 | 0.00 | 0.00 | 0.00 | גבע | 778 |
| ₪ 781.65 | 38.62 | 2,023.95 | 32,980.00 | 30,956.05 | שפל | 779 |

סה"כ לדייר:

| שיא ביקוש | סה"כ | שפל | גבע | פסגה |
|-----------|------------|----------|--------|----------|
| 9.50 | 2,938.35 | 2,023.95 | 0.00 | 914.40 |
| | ₪ 1,717.08 | ₪ 781.65 | ₪ 0.00 | ₪ 935.43 |

סה"כ צריכה
 סה"כ לתשלום

| | | |
|------------|--|---------------------|
| ₪ 245.92 | תשלום קבוע | |
| ₪ 9.37 | תשלום עבור גודל חיבור בKVA (3x50) | |
| ₪ 1,972.37 | סה"כ לתשלום | לא כולל מע"מ |

התפלגות חיוב בש"ח לפי תעו"ז

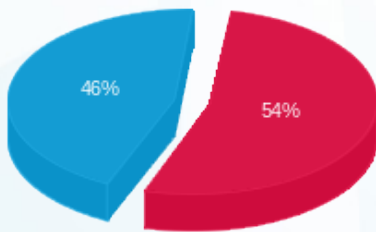

■ פסגה (₪ 935.43)
 ■ גבע (₪ 0.00)
 ■ שפל (₪ 781.65)

הסטוריית צריכה בקוט"ש

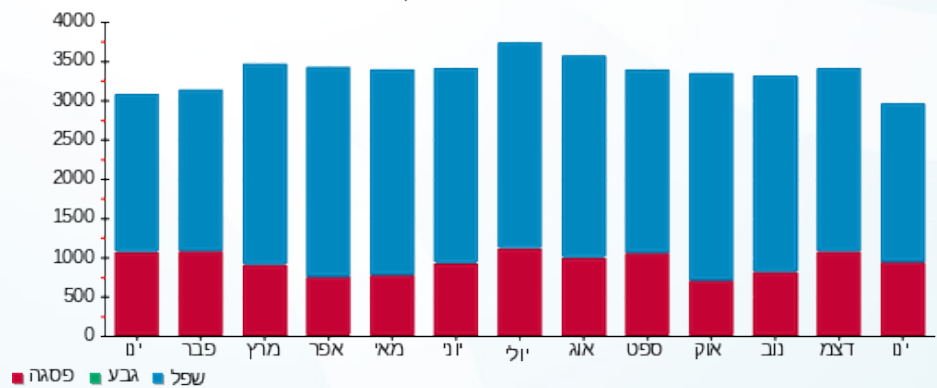



30/01/25

תאריך הפקדה:

שם דייר: חנות 3 - 4 מקדונלדס

28/01/25

תאריך קריאה נוכחית:

שם אתר: פארק הקרח אילת

01/01/25

תאריך קריאה קודמת:

לקוח/ה נכבד/ה, אנו מתכבדים להגיש את חישוב צריכת החשמל לתקופה 01/01/25 - 28/01/25:

חנות 3-4 מקדונלדס - 2 - 81020819(3x140)

| סוג תעריף | סוג צריכה | קריאה קודמת | קריאה נוכחית | סה"כ צריכה בקוט"ש | מחיר לקוט"ש בא"ג | סה"כ לתשלום |
|--------------------------|-----------|--------------|--------------|-------------------|------------------|-------------|
| פרטי חשבון עבור תאריכים: | | | | | | |
| 777 | פסגה | 01/01/25 | 28/01/25 | 3,556.00 | 102.30 | 3,637.79 ₪ |
| 778 | גבע | 331,458.20 | 331,458.20 | 0.00 | 0.00 | 0.00 ₪ |
| 779 | שפל | 1,070,739.20 | 1,080,959.20 | 10,220.00 | 38.62 | 3,946.96 ₪ |

סה"כ לדייר:

| פסגה | גבע | שפל | סה"כ | שיא ביקוש |
|------------|--------|------------|------------|-----------|
| 3,556.00 | 0.00 | 10,220.00 | 13,776.00 | 30.40 |
| 3,637.79 ₪ | 0.00 ₪ | 3,946.96 ₪ | 7,584.75 ₪ | |

סה"כ צריכה

סה"כ לתשלום

| | | |
|------------|------------------------------------|--------------|
| 245.92 ₪ | תשלום קבוע | |
| 26.23 ₪ | תשלום עבור גודל חיבור בKVA (3x140) | |
| 7,856.90 ₪ | סה"כ לתשלום | לא כולל מע"מ |

התפלגות חיוב בש"ח לפי תע"ז

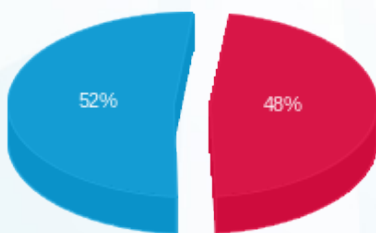

- פסגה (3,637.79 ₪) - 52%
- גבע (0.00 ₪) - 0%
- שפל (3,946.96 ₪) - 48%

הסטוריית צריכה בקוט"ש

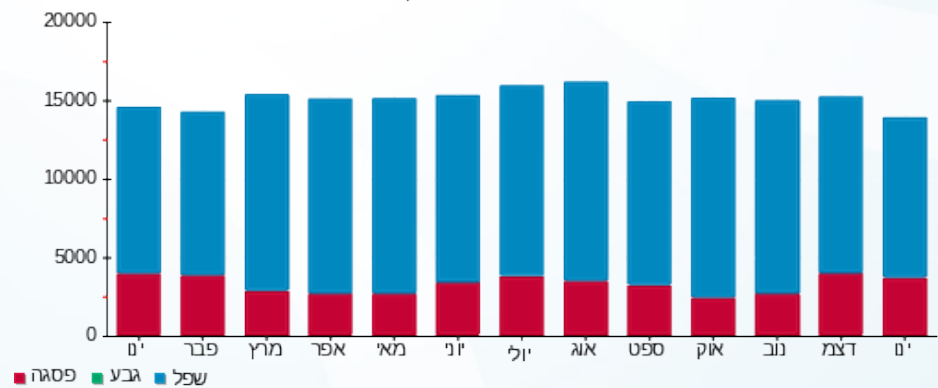

- פסגה
- גבע
- שפל





30/01/25 תאריך הפקה:
 28/01/25 תאריך קריאה נוכחית:
 01/01/25 תאריך קריאה קודמת:

שם דייר: חנות 31-34 נייק
 שם אתר: פארק הקרח אילת

לקוח/ה נכבד/ה, אנו מתכבדים להגיש את חישוב צריכת החשמל לתקופה 28/01/25 - 01/01/25:

חנות 31-34 נייק - 1 - 21038758(3x200)

| סוג תעריף | סוג צריכה | קריאה קודמת | קריאה נוכחית | סה"כ צריכה בקוט"ש | מחיר לקוט"ש בא"ג | סה"כ לתשלום |
|--------------------------|-----------|-------------|--------------|-------------------|------------------|-------------|
| פרטי חשבון עבור תאריכים: | | | | | | |
| 777 | פסגה | 01/01/25 | 28/01/25 | 3,041.20 | 102.30 | 3,111.15 ₪ |
| 778 | גבע | 0.00 | 0.00 | 0.00 | 0.00 | 0.00 ₪ |
| 779 | שפל | 98,225.40 | 105,434.20 | 7,208.80 | 38.62 | 2,784.04 ₪ |

סה"כ לדייר:

| פסגה | גבע | שפל | סה"כ | שיא ביקוש |
|------------|--------|------------|------------|-----------|
| 3,041.20 | 0.00 | 7,208.80 | 10,250.00 | 26.97 |
| 3,111.15 ₪ | 0.00 ₪ | 2,784.04 ₪ | 5,895.19 ₪ | |

סה"כ צריכה
 סה"כ לתשלום

| | | |
|------------|------------------------------------|--------------|
| 245.92 ₪ | תשלום קבוע | |
| 37.48 ₪ | תשלום עבור גודל חיבור בKVA (3x200) | |
| 6,178.58 ₪ | סה"כ לתשלום | לא כולל מע"מ |

התפלגות חיוב בש"ח לפי תע"ז

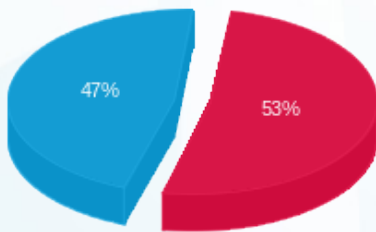

פסגה (3,111.15 ₪) ■
 גבע (0.00 ₪) ■
 שפל (2,784.04 ₪) ■

הסטוריית צריכה בקוט"ש

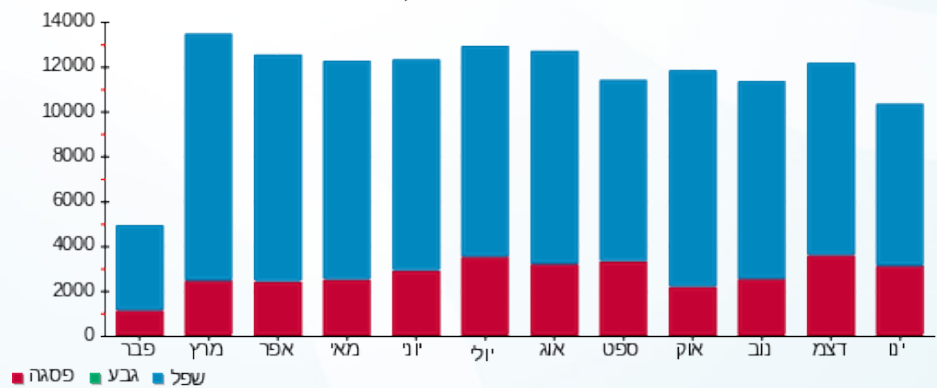

30/01/25 תאריך הפקה:
 28/01/25 תאריך קריאה נוכחית:
 01/01/25 תאריך קריאה קודמת:

שם דייר: חנות 1-313 - מתחם אטרקציות - כניסה+מראות
שם אתר: פארק הקרח אילת

לקוח/ה נכבד/ה, אנו מתכבדים להגיש את חישוב צריכת החשמל לתקופה 01/01/25 - 28/01/25:

חנות 1-313 - מתחם אטרקציות - כניסה+מראות - 9 - 21038758(3x100)

| סוג תעריף | סוג צריכה | קריאה קודמת | קריאה נוכחית | סה"כ צריכה בקוט"ש | מחיר לקוט"ש בא"ג | סה"כ לתשלום |
|--------------------------|-----------|-------------|--------------|-------------------|------------------|-------------|
| פרטי חשבון עבור תאריכים: | | | | | | |
| 777 | פסגה | 01/01/25 | 28/01/25 | 1,036.40 | 102.30 | 1,060.24 ₪ |
| 778 | גבע | 0.00 | 0.00 | 0.00 | 0.00 | 0.00 ₪ |
| 779 | שפל | 41,764.90 | 44,596.60 | 2,831.70 | 38.62 | 1,093.60 ₪ |

סה"כ לדייר:

| פסגה | גבע | שפל | סה"כ | שיא ביקוש |
|------------|--------|------------|------------|-----------|
| 1,036.40 | 0.00 | 2,831.70 | 3,868.10 | 12.36 |
| 1,060.24 ₪ | 0.00 ₪ | 1,093.60 ₪ | 2,153.84 ₪ | |

סה"כ צריכה
סה"כ לתשלום

| | | |
|------------|---|---------------------|
| 245.92 ₪ | תשלום קבוע | |
| 18.74 ₪ | תשלום עבור גודל חיבור בKVA (3x100) | |
| 2,418.50 ₪ | סה"כ לתשלום | לא כולל מע"מ |

התפלגות חיוב בש"ח לפי תע"ז

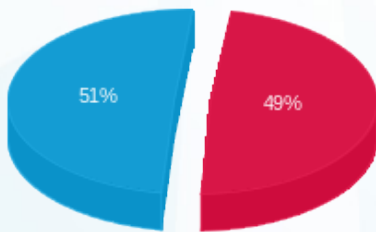

■ פסגה (1,060.24 ₪)
 ■ גבע (0.00 ₪)
 ■ שפל (1,093.60 ₪)

הסטוריית צריכה בקוט"ש

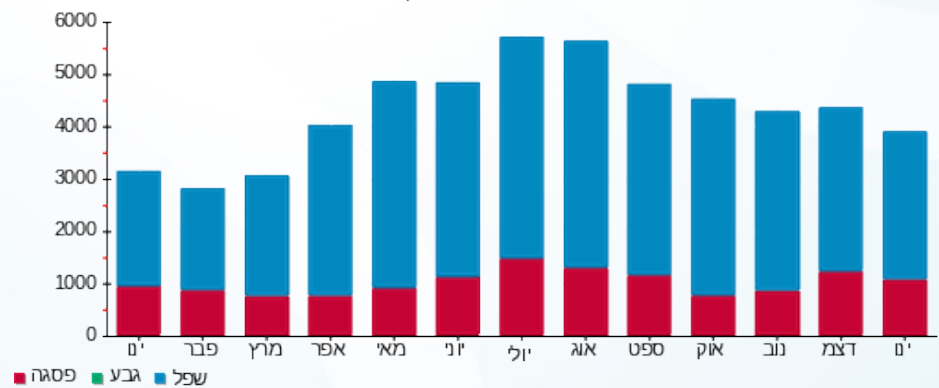



30/01/25

תאריך הפקה:

שם דייר: חנות 315 מתחם אטרקציות - מנוף+כדורגל

28/01/25

תאריך קריאה נוכחי:

שם אתר: פארק הקרח אילת

01/01/25

תאריך קריאה קודמת:

לקוח/ה נכבד/ה, אנו מתכבדים להגיש את חישוב צריכת החשמל לתקופה 28/01/25 - 01/01/25:

חנות 315 מתחם אטרקציות - מנוף+כדורגל - 12 - (3x32)21038758

| סוג תעריף | סוג צריכה | קריאה קודמת | קריאה נוכחית | סה"כ צריכה בקוט"ש | מחיר לקוט"ש בא"ג | סה"כ לתשלום |
|--------------------------|-----------|-------------|--------------|-------------------|------------------|-------------|
| פרטי חשבון עבור תאריכים: | | | | | | |
| 777 | פסגה | 01/01/25 | 28/01/25 | 469.68 | 102.30 | 480.48 ₪ |
| 778 | גבע | 0.00 | 0.00 | 0.00 | 0.00 | 0.00 ₪ |
| 779 | שפל | 15,902.88 | 16,912.56 | 1,009.68 | 38.62 | 389.94 ₪ |

סה"כ לדייר:

| פסגה | גבע | שפל | סה"כ | שיא ביקוש |
|----------|--------|----------|----------|-----------|
| 469.68 | 0.00 | 1,009.68 | 1,479.36 | 5.19 |
| 480.48 ₪ | 0.00 ₪ | 389.94 ₪ | 870.42 ₪ | |

סה"כ צריכה

סה"כ לתשלום

| | | |
|------------|-----------------------------------|--------------|
| 245.92 ₪ | תשלום קבוע | |
| 6.00 ₪ | תשלום עבור גודל חיבור בKVA (3x32) | |
| 1,122.34 ₪ | סה"כ לתשלום | לא כולל מע"מ |

התפלגות חיוב בש"ח לפי תע"ז

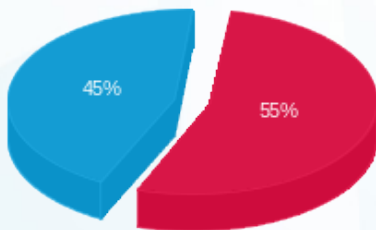

- פסגה (480.48 ₪) - 55%
- גבע (0.00 ₪) - 0%
- שפל (389.94 ₪) - 45%

הסטוריית צריכה בקוט"ש

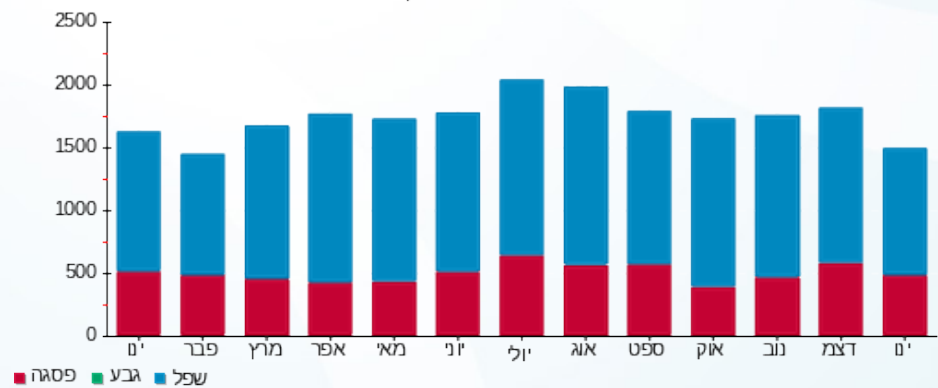

תאריך הפקה: 30/01/25
 תאריך קריאה נוכחית: 28/01/25
 תאריך קריאה קודמת: 01/01/25

שם דייר: חנות 36-37 - אמריקן איגל
 שם אתר: פארק הקרח אילת

לקוח/ה נכבד/ה, אנו מתכבדים להגיש את חישוב צריכת החשמל לתקופה 28/01/25 - 01/01/25:

חנות 36-37 - אמריקן איגל - 4 - 81021298 (3x100)

| סוג תעריף | סוג צריכה | קריאה קודמת | קריאה נוכחית | סה"כ צריכה בקוט"ש | מחיר לקוט"ש בא"ג | סה"כ לתשלום |
|--------------------------|-----------|-------------|--------------|-------------------|------------------|-------------|
| פרטי חשבון עבור תאריכים: | | | | | | |
| 777 | פסגה | 01/01/25 | 28/01/25 | 1,586.50 | 102.30 | 1,622.99 ₪ |
| 778 | גבע | 72,966.30 | 72,966.30 | 0.00 | 0.00 | 0.00 ₪ |
| 779 | שפל | 211,302.90 | 214,948.40 | 3,645.50 | 38.62 | 1,407.89 ₪ |

סה"כ לדייר:

| פסגה | גבע | שפל | סה"כ | שיא ביקוש |
|------------|--------|------------|------------|-----------|
| 1,586.50 | 0.00 | 3,645.50 | 5,232.00 | 14.30 |
| 1,622.99 ₪ | 0.00 ₪ | 1,407.89 ₪ | 3,030.88 ₪ | |

סה"כ צריכה
 סה"כ לתשלום

| | | |
|------------|------------------------------------|--------------|
| 245.92 ₪ | תשלום קבוע | |
| 18.74 ₪ | תשלום עבור גודל חיבור בKVA (3x100) | |
| 3,295.54 ₪ | סה"כ לתשלום | לא כולל מע"מ |

התפלגות חיוב בש"ח לפי תע"ז

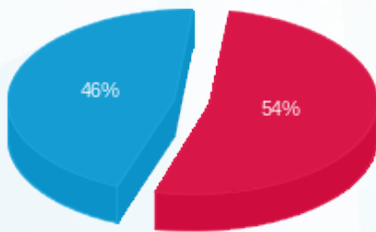

■ פסגה (1,622.99 ₪)
 ■ גבע (0.00 ₪)
 ■ שפל (1,407.89 ₪)

הסטוריית צריכה בקוט"ש

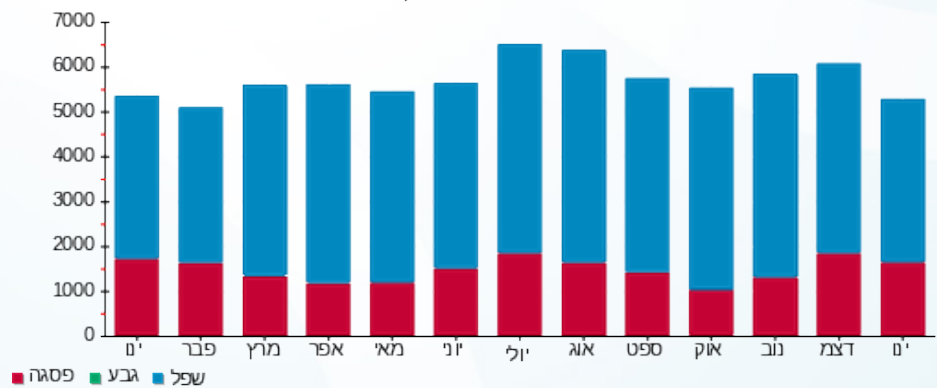



30/01/25 תאריך הפקה:
 28/01/25 תאריך קריאה נוכחית:
 01/01/25 תאריך קריאה קודמת:

שם דייר: חנות 38 לידי קומפורט
 שם אתר: פארק הקרח אילת

לקוח/ה נכבד/ה, אנו מתכבדים להגיש את חישוב צריכת החשמל לתקופה 28/01/25 - 01/01/25:

חנות 38 לידי קומפורט - 8 - 81022462(3x63)

| סה"כ לתשלום | מחיר לקוט"ש בא"ג | סה"כ צריכה בקוט"ש | קריאה נוכחית | קריאה קודמת | סוג צריכה | סוג תעריף |
|-------------|------------------|-------------------|--------------|-------------|-----------|--------------------------|
| | | | 28/01/25 | 01/01/25 | | פרטי חשבון עבור תאריכים: |
| 255.75 ₪ | 102.30 | 250.00 | 27,172.50 | 26,922.50 | פסגה | 777 |
| 0.00 ₪ | 0.00 | 0.00 | 6,689.65 | 6,689.65 | גבע | 778 |
| 157.30 ₪ | 38.62 | 407.30 | 42,814.90 | 42,407.60 | שפל | 779 |

סה"כ לדייר:

| שיא ביקוש | סה"כ | שפל | גבע | פסגה |
|-----------|----------|----------|--------|----------|
| 2.90 | 657.30 | 407.30 | 0.00 | 250.00 |
| | 413.05 ₪ | 157.30 ₪ | 0.00 ₪ | 255.75 ₪ |

סה"כ צריכה
 סה"כ לתשלום

| | | |
|----------|--|---------------------|
| 245.92 ₪ | תשלום קבוע | |
| 11.80 ₪ | תשלום עבור גודל חיבור בKVA (3x63) | |
| 670.77 ₪ | סה"כ לתשלום | לא כולל מע"מ |

התפלגות חיוב בש"ח לפי תעו"ז

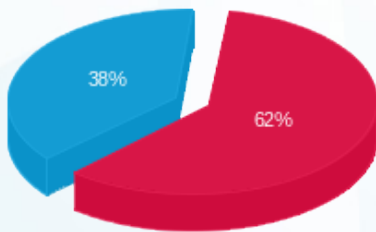

פסגה (255.75 ₪)
 גבע (0.00 ₪)
 שפל (157.30 ₪)

הסטוריית צריכה בקוט"ש

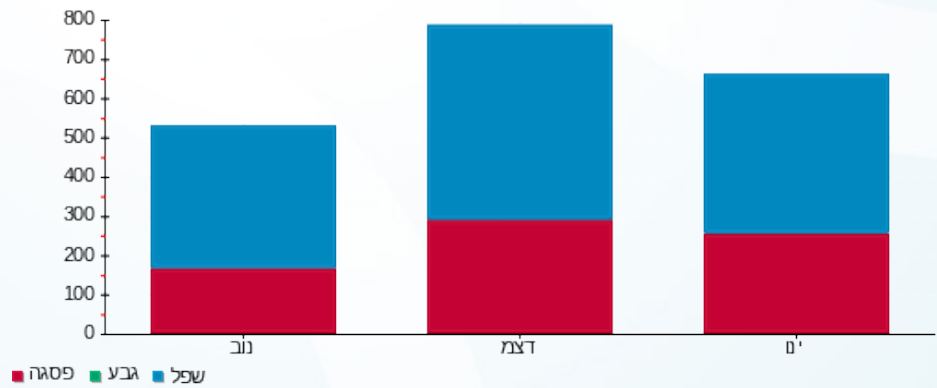

30/01/25 תאריך הפקה:
 28/01/25 תאריך קריאה נוכחית:
 01/01/25 תאריך קריאה קודמת:

שם דייר: חנות 39 מיון סטרים
 שם אתר: פארק הקרח אילת

לקוח/ה נכבד/ה, אנו מתכבדים להגיש את חישוב צריכת החשמל לתקופה 28/01/25 - 01/01/25:

חנות 39 מיון סטרים - 1 - 81021298 (3x25)

| סה"כ לתשלום | מחיר לקוט"ש בא"ג | סה"כ צריכה בקוט"ש | קריאה נוכחית | קריאה קודמת | סוג צריכה | סוג תעריף |
|-------------|------------------|-------------------|--------------|-------------|-----------|--------------------------|
| | | | 28/01/25 | 01/01/25 | | פרטי חשבון עבור תאריכים: |
| 274.22 ₪ | 102.30 | 268.05 | 30,282.50 | 30,014.45 | פסגה | 777 |
| 0.00 ₪ | 0.00 | 0.00 | 11,104.80 | 11,104.80 | גבע | 778 |
| 201.58 ₪ | 38.62 | 521.95 | 27,180.45 | 26,658.50 | שפל | 779 |

סה"כ לדייר:

| שיא ביקוש | סה"כ | שפל | גבע | פסגה |
|-----------|----------|----------|--------|----------|
| 3.55 | 790.00 | 521.95 | 0.00 | 268.05 |
| | 475.79 ₪ | 201.58 ₪ | 0.00 ₪ | 274.22 ₪ |

סה"כ צריכה
 סה"כ לתשלום

| | | |
|----------|--|---------------------|
| 245.92 ₪ | תשלום קבוע | |
| 4.68 ₪ | תשלום עבור גודל חיבור בKVA (3x25) | |
| 726.40 ₪ | סה"כ לתשלום | לא כולל מע"מ |

התפלגות חיוב בש"ח לפי תעו"ז

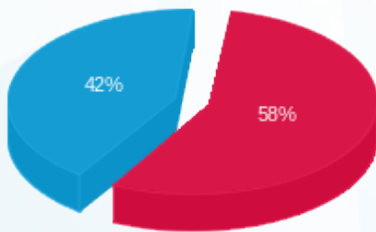

פסגה (274.22 ₪) ■
 גבע (0.00 ₪) ■
 שפל (201.58 ₪) ■

הסטוריית צריכה בקוט"ש

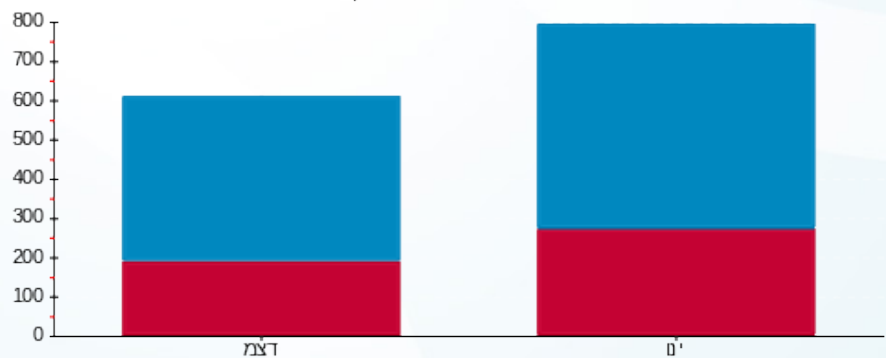

פסגה ■ גבע ■ שפל



30/01/25

תאריך הפקדה:

שם דייר: חנות 40 - טימברלנד

28/01/25

תאריך קריאה נוכחית:

שם אתר: פארק הקרח אילת

01/01/25

תאריך קריאה קודמת:

לקוח/ה נכבד/ה, אנו מתכבדים להגיש את חישוב צריכת החשמל לתקופה 28/01/25 - 01/01/25:

חנות 40 - טימברלנד - 6 - 81022678(3x40)

| סוג תעריף | סוג צריכה | קריאה קודמת | קריאה נוכחית | סה"כ צריכה בקוט"ש | מחיר לקוט"ש בא"ג | סה"כ לתשלום |
|--------------------------|-----------|-------------|--------------|-------------------|------------------|-------------|
| פרטי חשבון עבור תאריכים: | | | | | | |
| 777 | פסגה | 01/01/25 | 28/01/25 | 456.35 | 102.30 | 466.85 ₪ |
| 778 | גבע | 14,803.70 | 14,803.70 | 0.00 | 0.00 | 0.00 ₪ |
| 779 | שפל | 52,951.35 | 53,884.70 | 933.35 | 38.62 | 360.46 ₪ |

סה"כ לדייר:

| פסגה | גבע | שפל | סה"כ | שיא ביקוש |
|----------|--------|----------|----------|-----------|
| 456.35 | 0.00 | 933.35 | 1,389.70 | 4.15 |
| 466.85 ₪ | 0.00 ₪ | 360.46 ₪ | 827.31 ₪ | |

סה"כ צריכה

סה"כ לתשלום

| | | |
|------------|-----------------------------------|--------------|
| 245.92 ₪ | תשלום קבוע | |
| 7.50 ₪ | תשלום עבור גודל חיבור בKVA (3x40) | |
| 1,080.72 ₪ | סה"כ לתשלום | לא כולל מע"מ |

התפלגות חיוב בש"ח לפי תעו"ז

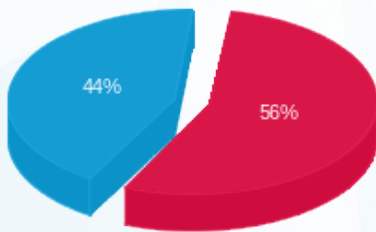

- פסגה (466.85 ₪) - 56%
- גבע (0.00 ₪) - 0%
- שפל (360.46 ₪) - 44%

הסטוריית צריכה בקוט"ש

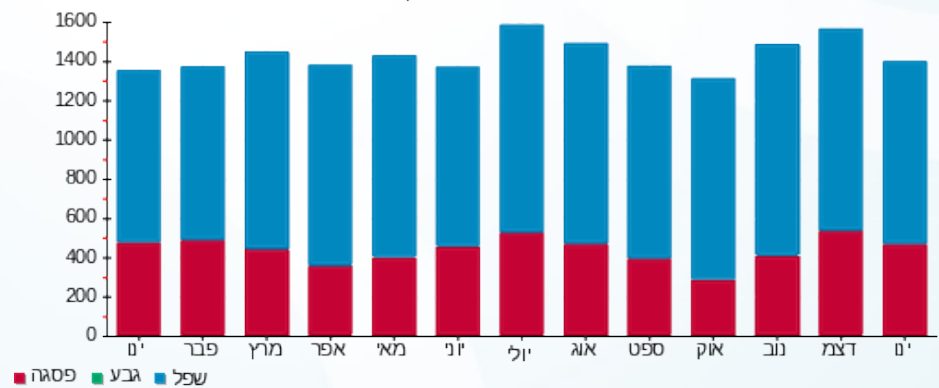



30/01/25

תאריך הפקה:

שם דייר: חנות 41-42 נאוטיקה

28/01/25

תאריך קריאה נוכחית:

שם אתר: פארק הקרח אילת

01/01/25

תאריך קריאה קודמת:

לקוח/ה נכבד/ה, אנו מתכבדים להגיש את חישוב צריכת החשמל לתקופה 28/01/25 - 01/01/25:

חנות 41-42 נאוטיקה - 8 - 81021298(3x40)

| סה"כ לתשלום | מחיר לקוט"ש בא"ג | סה"כ צריכה בקוט"ש | קריאה נוכחית | קריאה קודמת | סוג צריכה | סוג תעריף |
|-------------|------------------|-------------------|--------------|-------------|-----------|--------------------------|
| | | | 28/01/25 | 01/01/25 | | פרטי חשבון עבור תאריכים: |
| ₪ 605.31 | 102.30 | 591.70 | 131,745.90 | 131,154.20 | פסגה | 777 |
| ₪ 0.00 | 0.00 | 0.00 | 45,609.65 | 45,609.65 | גבע | 778 |
| ₪ 423.85 | 38.62 | 1,097.50 | 104,516.20 | 103,418.70 | שפל | 779 |

סה"כ לדייר:

| שיא ביקוש | סה"כ | שפל | גבע | פסגה |
|-----------|------------|----------|--------|----------|
| 6.30 | 1,689.20 | 1,097.50 | 0.00 | 591.70 |
| | ₪ 1,029.16 | ₪ 423.85 | ₪ 0.00 | ₪ 605.31 |

סה"כ צריכה

סה"כ לתשלום

| | | |
|------------|--|---------------------|
| ₪ 245.92 | תשלום קבוע | |
| ₪ 7.50 | תשלום עבור גודל חיבור בKVA (3x40) | |
| ₪ 1,282.58 | סה"כ לתשלום | לא כולל מע"מ |

התפלגות חיוב בש"ח לפי תעו"ז

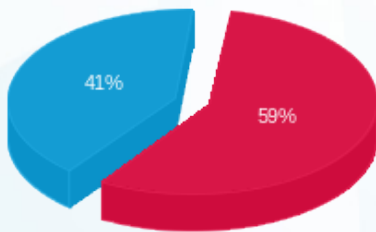

- פסגה (₪ 605.31)
- גבע (₪ 0.00)
- שפל (₪ 423.85)

הסטוריית צריכה בקוט"ש

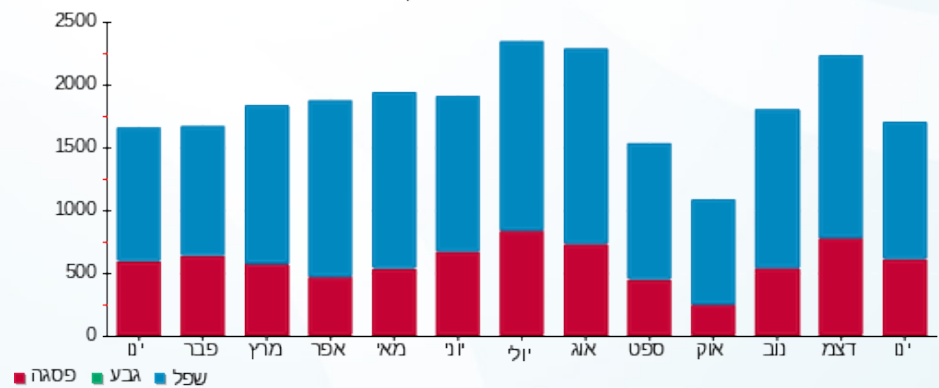



30/01/25

תאריך הפקדה:

שם דייר: חנות 43 - לי קופר

28/01/25

תאריך קריאה נוכחית:

שם אתר: פארק הקרח אילת

01/01/25

תאריך קריאה קודמת:

לקוח/ה נכבד/ה, אנו מתכבדים להגיש את חישוב צריכת החשמל לתקופה 28/01/25 - 01/01/25:

חנות 43 - לי קופר - 1 - 81022273 (3x25)

| סוג תעריף | סוג צריכה | קריאה קודמת | קריאה נוכחית | סה"כ צריכה בקוט"ש | מחיר לקוט"ש בא"ג | סה"כ לתשלום |
|--------------------------|-----------|-------------|--------------|-------------------|------------------|-------------|
| פרטי חשבון עבור תאריכים: | | | | | | |
| 777 | פסגה | 01/01/25 | 28/01/25 | 427.90 | 102.30 | 437.74 ₪ |
| 778 | גבע | 27,346.15 | 27,346.15 | 0.00 | 0.00 | 0.00 ₪ |
| 779 | שפל | 72,270.50 | 73,222.10 | 951.60 | 38.62 | 367.51 ₪ |

סה"כ לדייר:

| פסגה | גבע | שפל | סה"כ | שיא ביקוש |
|----------|--------|----------|----------|-----------|
| 427.90 | 0.00 | 951.60 | 1,379.50 | 3.90 |
| 437.74 ₪ | 0.00 ₪ | 367.51 ₪ | 805.25 ₪ | |

סה"כ צריכה

סה"כ לתשלום

| | | |
|------------|-----------------------------------|--------------|
| 245.92 ₪ | תשלום קבוע | |
| 4.68 ₪ | תשלום עבור גודל חיבור בKVA (3x25) | |
| 1,055.85 ₪ | סה"כ לתשלום | לא כולל מע"מ |

התפלגות חיוב בש"ח לפי תעו"ז

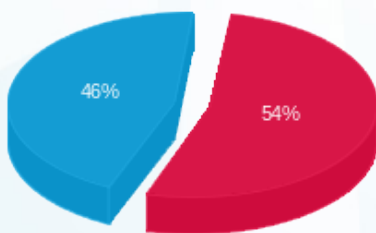

- פסגה (437.74 ₪) - 46%
- גבע (0.00 ₪) - 0%
- שפל (367.51 ₪) - 54%

הסטוריית צריכה בקוט"ש

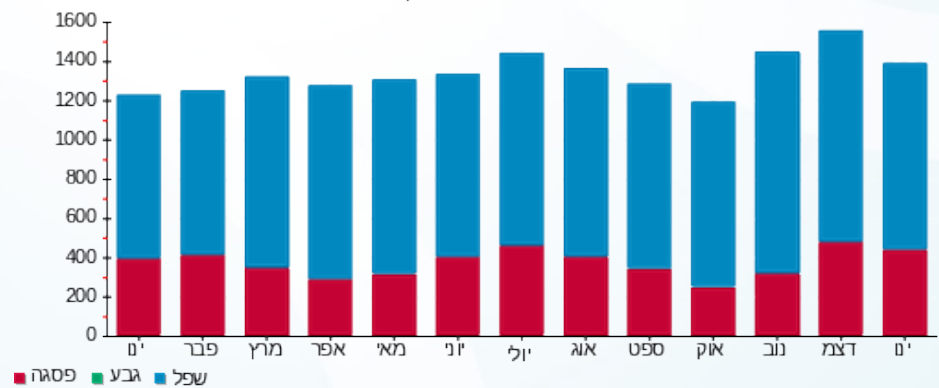



30/01/25 תאריך הפקדה:
 28/01/25 תאריך קריאה נוכחית:
 01/01/25 תאריך קריאה קודמת:

שם דייר: חנות 44 - אירוקה
 שם אתר: פארק הקרח אילת

לקוח/ה נכבד/ה, אנו מתכבדים להגיש את חישוב צריכת החשמל לתקופה 28/01/25 - 01/01/25:

חנות 44 - אירוקה - 2 - (3x25)81022273

| סוג תעריף | סוג צריכה | קריאה קודמת | קריאה נוכחית | סה"כ צריכה בקוט"ש | מחיר לקוט"ש בא"ג | סה"כ לתשלום |
|--------------------------|-----------|-------------|--------------|-------------------|------------------|-------------|
| פרטי חשבון עבור תאריכים: | | | | | | |
| 777 | פסגה | 01/01/25 | 28/01/25 | 726.85 | 102.30 | 743.57 ₪ |
| 778 | גבע | 64,330.90 | 64,330.90 | 0.00 | 0.00 | 0.00 ₪ |
| 779 | שפל | 185,181.75 | 186,691.45 | 1,509.70 | 38.62 | 583.05 ₪ |

סה"כ לדייר:

| פסגה | גבע | שפל | סה"כ | שיא ביקוש |
|----------|--------|----------|------------|-----------|
| 726.85 | 0.00 | 1,509.70 | 2,236.55 | 6.40 |
| 743.57 ₪ | 0.00 ₪ | 583.05 ₪ | 1,326.61 ₪ | |

סה"כ צריכה
 סה"כ לתשלום

| | | |
|------------|-----------------------------------|--------------|
| 245.92 ₪ | תשלום קבוע | |
| 4.68 ₪ | תשלום עבור גודל חיבור בKVA (3x25) | |
| 1,577.22 ₪ | סה"כ לתשלום | לא כולל מע"מ |

התפלגות חיוב בש"ח לפי תעו"ז

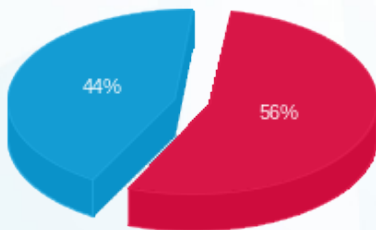

■ פסגה (743.57 ₪)
 ■ גבע (0.00 ₪)
 ■ שפל (583.05 ₪)

הסטוריית צריכה בקוט"ש

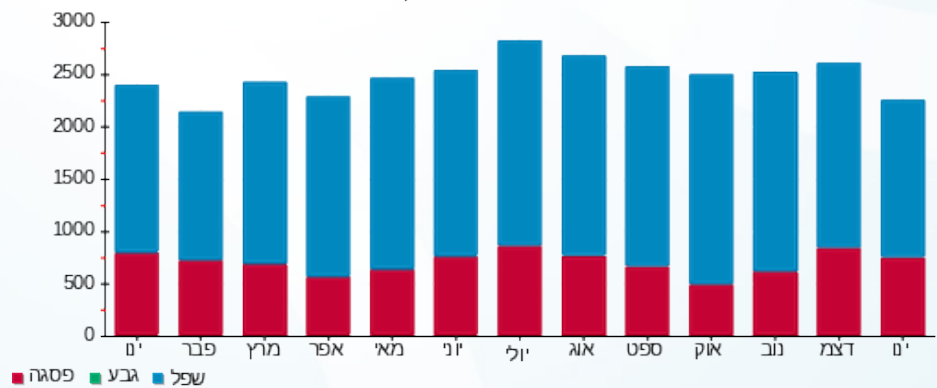



30/01/25

תאריך הפקה:

שם דייר: חנות 45 - באג

28/01/25

תאריך קריאה נוכחית:

שם אתר: פארק הקרח אילת

01/01/25

תאריך קריאה קודמת:

לקוח/ה נכבד/ה, אנו מתכבדים להגיש את חישוב צריכת החשמל לתקופה 28/01/25 - 01/01/25:

חנות 45 - באג - 3 - 81022273 (3x32)

| סה"כ לתשלום | מחיר לקוט"ש בא"ג | סה"כ צריכה בקוט"ש | קריאה נוכחית | קריאה קודמת | סוג צריכה | סוג תעריף |
|-------------|------------------|-------------------|--------------|-------------|--------------------------|-----------|
| | | | 28/01/25 | 01/01/25 | פרטי חשבון עבור תאריכים: | |
| 101.84 ₪ | 102.30 | 99.55 | 44,628.95 | 44,529.40 | פסגה | 777 |
| 0.00 ₪ | 0.00 | 0.00 | 17,669.05 | 17,669.05 | גבע | 778 |
| 105.43 ₪ | 38.62 | 273.00 | 39,598.90 | 39,325.90 | שפל | 779 |

סה"כ לדייר:

| שיא ביקוש | סה"כ | שפל | גבע | פסגה |
|-----------|----------|----------|--------|----------|
| 0.85 | 372.55 | 273.00 | 0.00 | 99.55 |
| | 207.27 ₪ | 105.43 ₪ | 0.00 ₪ | 101.84 ₪ |

סה"כ צריכה

סה"כ לתשלום

| | | |
|----------|--|---------------------|
| 245.92 ₪ | תשלום קבוע | |
| 6.00 ₪ | תשלום עבור גודל חיבור בKVA (3x32) | |
| 459.19 ₪ | סה"כ לתשלום | לא כולל מע"מ |

התפלגות חיוב בש"ח לפי תעו"ז

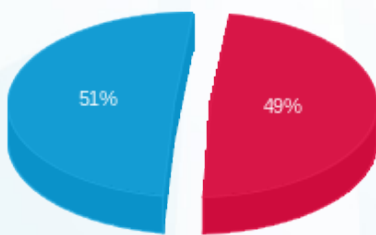

- פסגה (101.84 ₪) - 51%
- גבע (0.00 ₪)
- שפל (105.43 ₪) - 49%

הסטוריית צריכה בקוט"ש

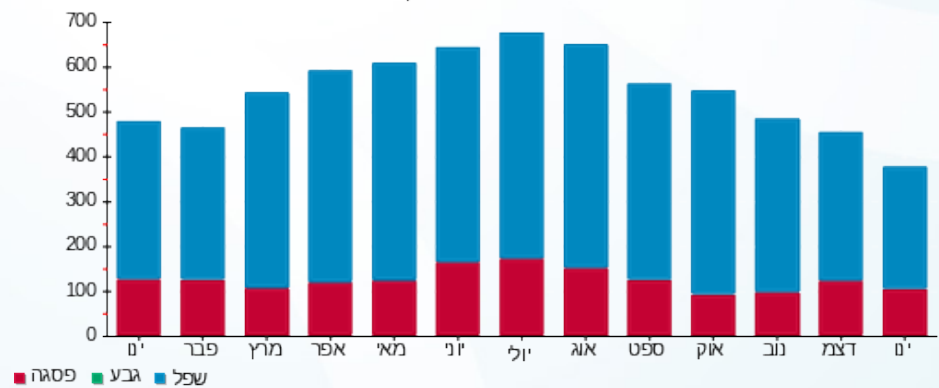



30/01/25

תאריך הפקה:

שם דייר: חנות 46 אינטימה
שם אתר: פארק הקרח אילת

28/01/25

תאריך קריאה נוכחית:

01/01/25

תאריך קריאה קודמת:

לקוח/ה נכבד/ה, אנו מתכבדים להגיש את חישוב צריכת החשמל לתקופה 01/01/25 - 28/01/25:

חנות 46 אינטימה - 4 - 81022273(3x40)

| סוג תעריף | סוג צריכה | קריאה קודמת | קריאה נוכחית | סה"כ צריכה בקוט"ש | מחיר לקוט"ש בא"ג | סה"כ לתשלום |
|--------------------------|-----------|-------------|--------------|-------------------|------------------|-------------|
| פרטי חשבון עבור תאריכים: | | | | | | |
| 777 | פסגה | 01/01/25 | 28/01/25 | 358.50 | 102.30 | 366.75 ₪ |
| 778 | גבע | 41,220.55 | 41,220.55 | 0.00 | 0.00 | 0.00 ₪ |
| 779 | שפל | 85,257.85 | 85,968.10 | 710.25 | 38.62 | 274.30 ₪ |

סה"כ לדייר:

| פסגה | גבע | שפל | סה"כ | שיא ביקוש |
|----------|--------|----------|----------|-----------|
| 358.50 | 0.00 | 710.25 | 1,068.75 | 3.40 |
| ₪ 366.75 | ₪ 0.00 | ₪ 274.30 | ₪ 641.04 | |

סה"כ צריכה

סה"כ לתשלום

| | | |
|----------|-----------------------------------|--------------|
| 245.92 ₪ | תשלום קבוע | |
| 7.50 ₪ | תשלום עבור גודל חיבור בKVA (3x40) | |
| 894.46 ₪ | סה"כ לתשלום | לא כולל מע"מ |

התפלגות חיוב בש"ח לפי תע"ז

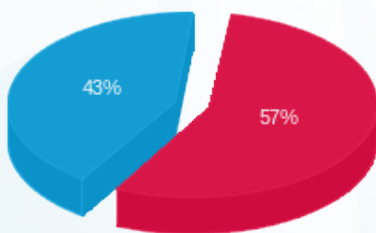

- פסגה (₪ 366.75)
- גבע (₪ 0.00)
- שפל (₪ 274.30)

הסטוריית צריכה בקוט"ש

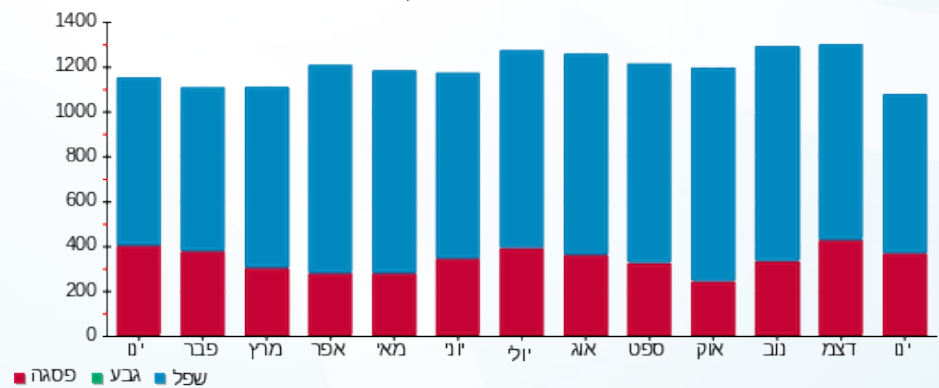

- פסגה
- גבע
- שפל



30/01/25 תאריך הפקה:
 28/01/25 תאריך קריאה נוכחית:
 01/01/25 תאריך קריאה קודמת:

שם דייר: חנות 47 - אמריקן דיוטי ספורט
 שם אתר: פארק הקרח אילת

לקוח/ה נכבד/ה, אנו מתכבדים להגיש את חישוב צריכת החשמל לתקופה 28/01/25 - 01/01/25:

חנות 47 - אמריקן דיוטי ספורט - 5 - 81022273(3x40)

| סוג תעריף | סוג צריכה | קריאה קודמת | קריאה נוכחית | סה"כ צריכה בקוט"ש | מחיר לקוט"ש בא"ג | סה"כ לתשלום |
|--------------------------|-----------|-------------|--------------|-------------------|------------------|-------------|
| פרטי חשבון עבור תאריכים: | | | | | | |
| 777 | פסגה | 01/01/25 | 28/01/25 | 268.50 | 102.30 | 274.68 ₪ |
| 778 | גבע | 25,794.60 | 25,794.60 | 0.00 | 0.00 | 0.00 ₪ |
| 779 | שפל | 68,387.15 | 68,923.50 | 536.35 | 38.62 | 207.14 ₪ |

סה"כ לדיר:

| פסגה | גבע | שפל | סה"כ | שיא ביקוש |
|----------|--------|----------|----------|-----------|
| 268.50 | 0.00 | 536.35 | 804.85 | 3.25 |
| 274.68 ₪ | 0.00 ₪ | 207.14 ₪ | 481.81 ₪ | |

סה"כ צריכה
 סה"כ לתשלום

| | | |
|----------|-----------------------------------|--------------|
| 245.92 ₪ | תשלום קבוע | |
| 7.50 ₪ | תשלום עבור גודל חיבור בKVA (3x40) | |
| 735.23 ₪ | סה"כ לתשלום | לא כולל מע"מ |

התפלגות חיוב בש"ח לפי תעו"ז

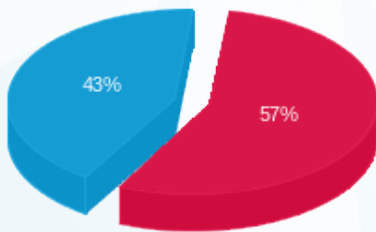

■ פסגה (274.68 ₪)
 ■ גבע (0.00 ₪)
 ■ שפל (207.14 ₪)

הסטוריית צריכה בקוט"ש

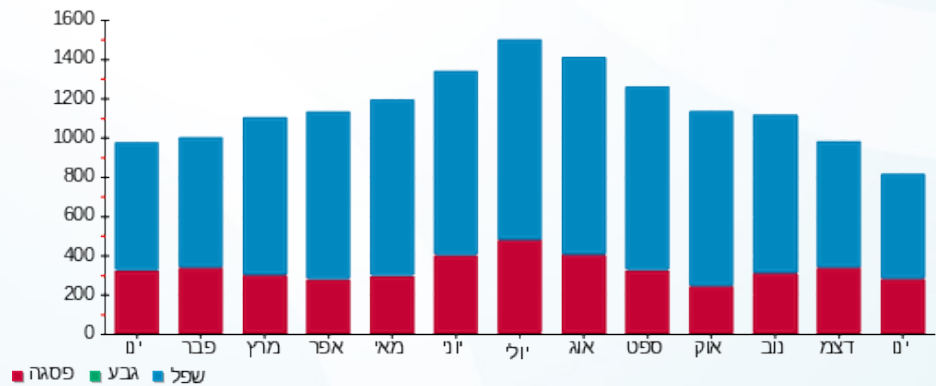



30/01/25

תאריך הפקדה:

שם דייר: חנות 48 - טופ טן
שם אתר: פארק הקרח אילת

28/01/25

תאריך קריאה נוכחית:

01/01/25

תאריך קריאה קודמת:

לקוח/ה נכבד/ה, אנו מתכבדים להגיש את חישוב צריכת החשמל לתקופה 28/01/25 - 01/01/25:

TOP TEN - חנות 48 - 6 - (3x25)81022273

| סה"כ לתשלום | מחיר לקוט"ש בא"ג | סה"כ צריכה בקוט"ש | קריאה נוכחית | קריאה קודמת | סוג צריכה | סוג תעריף |
|-------------|------------------|-------------------|--------------|-------------|--------------------------|-----------|
| | | | 28/01/25 | 01/01/25 | פרטי חשבון עבור תאריכים: | |
| ₪ 618.10 | 102.30 | 604.20 | 105,498.70 | 104,894.50 | פסגה | 777 |
| ₪ 0.00 | 0.00 | 0.00 | 39,377.90 | 39,377.90 | גבע | 778 |
| ₪ 507.80 | 38.62 | 1,314.85 | 100,966.75 | 99,651.90 | שפל | 779 |

סה"כ לדיר:

| שיא ביקוש | סה"כ | שפל | גבע | פסגה |
|-----------|------------|----------|--------|----------|
| 5.35 | 1,919.05 | 1,314.85 | 0.00 | 604.20 |
| | ₪ 1,125.89 | ₪ 507.80 | ₪ 0.00 | ₪ 618.10 |

סה"כ צריכה

סה"כ לתשלום

| | | |
|------------|--|---------------------|
| ₪ 245.92 | תשלום קבוע | |
| ₪ 4.68 | תשלום עבור גודל חיבור בKVA (3x25) | |
| ₪ 1,376.50 | סה"כ לתשלום | לא כולל מע"מ |

התפלגות חיוב בש"ח לפי תעו"ז

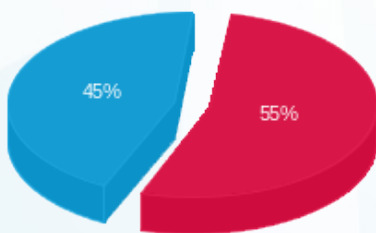

- פסגה (₪ 618.10)
- גבע (₪ 0.00)
- שפל (₪ 507.80)

הסטוריית צריכה בקוט"ש

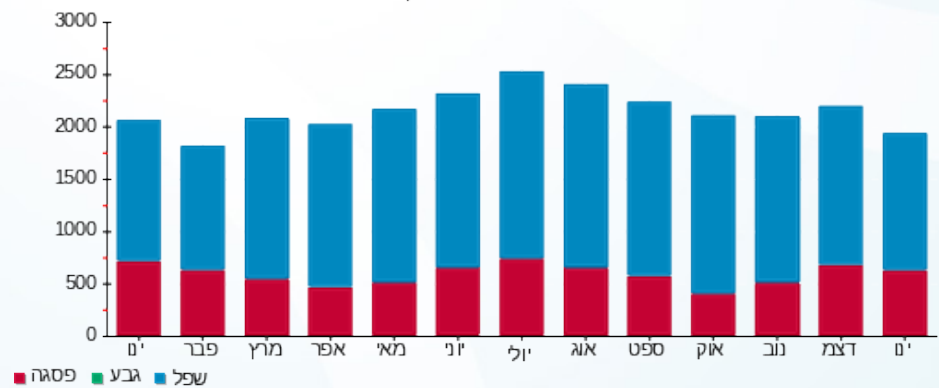

30/01/25 תאריך הפקה:
 28/01/25 תאריך קריאה נוכחית:
 01/01/25 תאריך קריאה קודמת:

שם דייר: חנות 49 - בוניטה דה מס
 שם אתר: פארק הקרח אילת

לקוח/ה נכבד/ה, אנו מתכבדים להגיש את חישוב צריכת החשמל לתקופה 28/01/25 - 01/01/25:

חנות 49 - בוניטה דה מס - 7 - (3x40)81022273

| סה"כ לתשלום | מחיר לקוט"ש בא"ג | סה"כ צריכה בקוט"ש | קריאה נוכחית | קריאה קודמת | סוג צריכה | סוג תעריף |
|-------------|------------------|-------------------|--------------|-------------|--------------------------|-----------|
| | | | 28/01/25 | 01/01/25 | פרטי חשבון עבור תאריכים: | |
| ₪ 342.96 | 102.30 | 335.25 | 62,854.25 | 62,519.00 | פסגה | 777 |
| ₪ 0.00 | 0.00 | 0.00 | 24,042.30 | 24,042.30 | גבע | 778 |
| ₪ 297.59 | 38.62 | 770.55 | 62,357.65 | 61,587.10 | שפל | 779 |

סה"כ לדייר:

| שיא ביקוש | סה"כ | שפל | גבע | פסגה |
|-----------|----------|----------|--------|----------|
| 3.30 | 1,105.80 | 770.55 | 0.00 | 335.25 |
| | ₪ 640.55 | ₪ 297.59 | ₪ 0.00 | ₪ 342.96 |

סה"כ צריכה
 סה"כ לתשלום

| | | |
|----------|--|---------------------|
| ₪ 245.92 | תשלום קבוע | |
| ₪ 7.50 | תשלום עבור גודל חיבור בKVA (3x40) | |
| ₪ 893.96 | סה"כ לתשלום | לא כולל מע"מ |

התפלגות חיוב בש"ח לפי תעו"ז

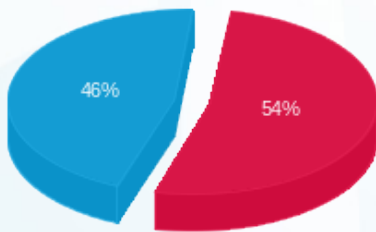

■ פסגה (₪ 342.96)
 ■ גבע (₪ 0.00)
 ■ שפל (₪ 297.59)

הסטוריית צריכה בקוט"ש

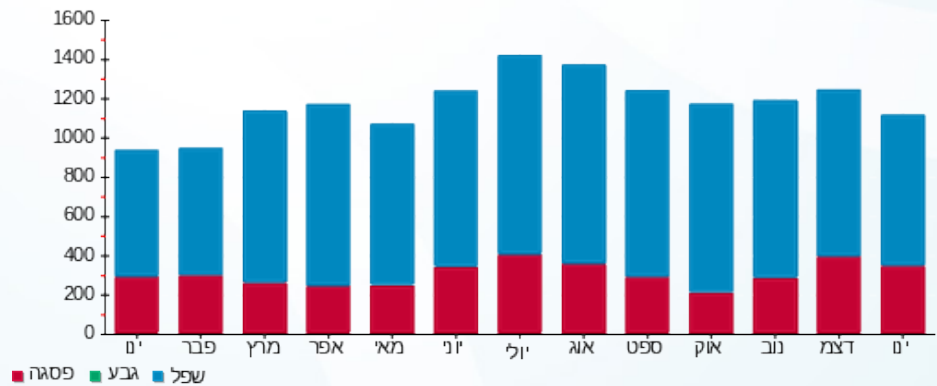



30/01/25 תאריך הפקה:
 28/01/25 תאריך קריאה נוכחית:
 01/01/25 תאריך קריאה קודמת:

שם דייר: חנות 5 - בילבונג
 שם אתר: פארק הקרח אילת

לקוח/ה נכבד/ה, אנו מתכבדים להגיש את חישוב צריכת החשמל לתקופה 28/01/25 - 01/01/25:

חנות 5 - בילבונג - 4 - 81020819 (3x40)

| סה"כ לתשלום | מחיר לקוט"ש בא"ג | סה"כ צריכה בקוט"ש | קריאה נוכחית | קריאה קודמת | סוג צריכה | סוג תעריף |
|-------------|------------------|-------------------|--------------|-------------|-----------|--------------------------|
| | | | 28/01/25 | 01/01/25 | | פרטי חשבון עבור תאריכים: |
| ₪ 308.54 | 102.30 | 301.60 | 61,261.05 | 60,959.45 | פסגה | 777 |
| ₪ 0.00 | 0.00 | 0.00 | 23,313.75 | 23,313.75 | גבע | 778 |
| ₪ 224.42 | 38.62 | 581.10 | 55,405.40 | 54,824.30 | שפל | 779 |

סה"כ לדיר:

| שיא ביקוש | סה"כ | שפל | גבע | פסגה |
|-----------|----------|----------|--------|----------|
| 3.20 | 882.70 | 581.10 | 0.00 | 301.60 |
| | ₪ 532.96 | ₪ 224.42 | ₪ 0.00 | ₪ 308.54 |

סה"כ צריכה
 סה"כ לתשלום

| | | |
|----------|--|---------------------|
| ₪ 245.92 | תשלום קבוע | |
| ₪ 7.50 | תשלום עבור גודל חיבור בKVA (3x40) | |
| ₪ 786.37 | סה"כ לתשלום | לא כולל מע"מ |

התפלגות חיוב בש"ח לפי תעו"ז

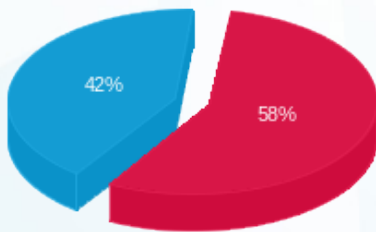

פסגה (₪ 308.54) ■
 גבע (₪ 0.00) ■
 שפל (₪ 224.42) ■

הסטוריית צריכה בקוט"ש

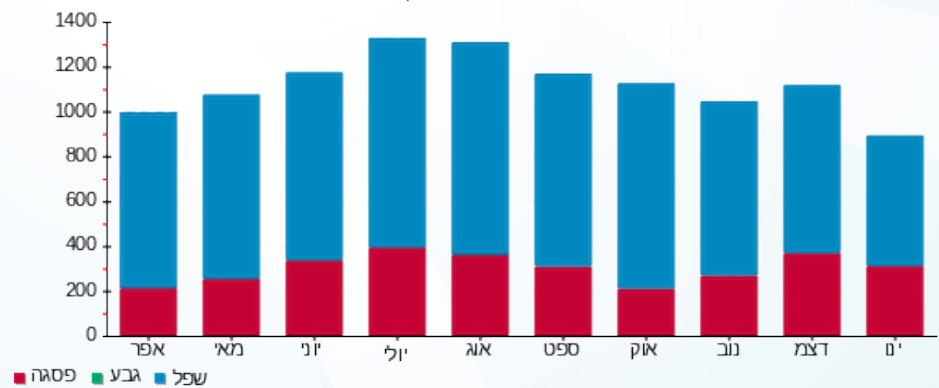



30/01/25 תאריך הפקה:
 28/01/25 תאריך קריאה נוכחית:
 01/01/25 תאריך קריאה קודמת:

שם דייר: חנות 50 הוויאנס
 שם אתר: פארק הקרח אילת

לקוח/ה נכבד/ה, אנו מתכבדים להגיש את חישוב צריכת החשמל לתקופה 28/01/25 - 01/01/25:

חנות 50 הוויאנס - 8 - (3x25)81022273

| סה"כ לתשלום | מחיר לקוט"ש בא"ג | סה"כ צריכה בקוט"ש | קריאה נוכחית | קריאה קודמת | סוג צריכה | סוג תעריף |
|-------------|------------------|-------------------|--------------|-------------|-----------|--------------------------|
| | | | 28/01/25 | 01/01/25 | | פרטי חשבון עבור תאריכים: |
| ₪ 313.45 | 102.30 | 306.40 | 59,432.90 | 59,126.50 | פסגה | 777 |
| ₪ 0.00 | 0.00 | 0.00 | 23,816.20 | 23,816.20 | גבע | 778 |
| ₪ 214.86 | 38.62 | 556.35 | 52,636.65 | 52,080.30 | שפל | 779 |

סה"כ לדייר:

| שיא ביקוש | סה"כ | שפל | גבע | פסגה |
|-----------|----------|----------|--------|----------|
| 3.15 | 862.75 | 556.35 | 0.00 | 306.40 |
| | ₪ 528.31 | ₪ 214.86 | ₪ 0.00 | ₪ 313.45 |

סה"כ צריכה
 סה"כ לתשלום

| | | |
|----------|--|---------------------|
| ₪ 245.92 | תשלום קבוע | |
| ₪ 4.68 | תשלום עבור גודל חיבור בKVA (3x25) | |
| ₪ 778.91 | סה"כ לתשלום | לא כולל מע"מ |

התפלגות חיוב בש"ח לפי תעו"ז

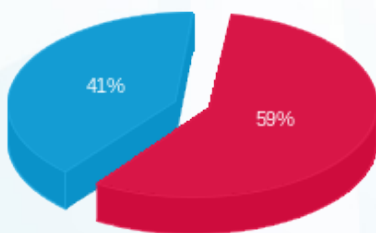

פסגה (₪ 313.45) ■
 גבע (₪ 0.00) ■
 שפל (₪ 214.86) ■

הסטוריית צריכה בקוט"ש

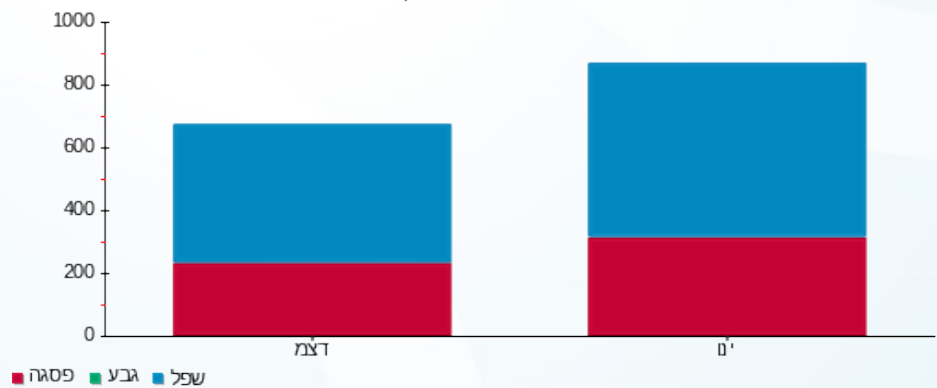



30/01/25

תאריך הפקדה:

שם דייר: חנות 51-52 - דלתא

28/01/25

תאריך קריאה נוכחית:

שם אתר: פארק הקרח אילת

01/01/25

תאריך קריאה קודמת:

לקוח/ה נכבד/ה, אנו מתכבדים להגיש את חישוב צריכת החשמל לתקופה 28/01/25 - 01/01/25:

חנות 51-52 - דלתא - 1 - (3x25)81003929

| סה"כ לתשלום | מחיר לקוט"ש בא"ג | סה"כ צריכה בקוט"ש | קריאה נוכחית | קריאה קודמת | סוג צריכה | סוג תעריף |
|-------------|------------------|-------------------|--------------|-------------|-----------|--------------------------|
| | | | 28/01/25 | 01/01/25 | | פרטי חשבון עבור תאריכים: |
| ₪ 592.80 | 102.30 | 579.48 | 84,661.40 | 84,081.92 | פסגה | 777 |
| ₪ 0.00 | 0.00 | 0.00 | 32,462.76 | 32,462.76 | גבע | 778 |
| ₪ 520.32 | 38.62 | 1,347.28 | 105,284.41 | 103,937.13 | שפל | 779 |

סה"כ לדיר:

| שיא ביקוש | סה"כ | שפל | גבע | פסגה |
|-----------|------------|----------|--------|----------|
| 5.46 | 1,926.76 | 1,347.28 | 0.00 | 579.48 |
| | ₪ 1,113.12 | ₪ 520.32 | ₪ 0.00 | ₪ 592.80 |

סה"כ צריכה

סה"כ לתשלום

| | | |
|------------|--|---------------------|
| ₪ 245.92 | תשלום קבוע | |
| ₪ 4.68 | תשלום עבור גודל חיבור בKVA (3x25) | |
| ₪ 1,363.73 | סה"כ לתשלום | לא כולל מע"מ |

התפלגות חיוב בש"ח לפי תעו"ז

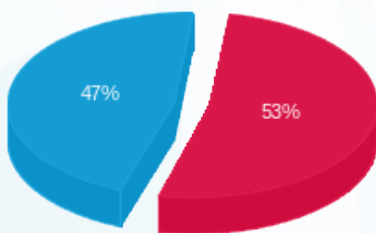

- פסגה (₪ 592.80)
- גבע (₪ 0.00)
- שפל (₪ 520.32)

הסטוריית צריכה בקוט"ש

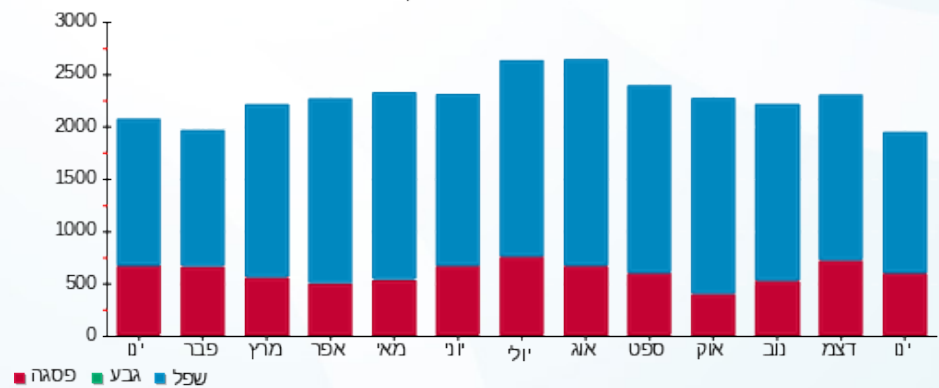



30/01/25

תאריך הפקדה:

שם דייר: חנות 53 גי דה ספורט

28/01/25

תאריך קריאה נוכחית:

שם אתר: פארק הקרח אילת

01/01/25

תאריך קריאה קודמת:

לקוח/ה נכבד/ה, אנו מתכבדים להגיש את חישוב צריכת החשמל לתקופה 28/01/25 - 01/01/25:

חנות 53 גי דה ספורט - 8 - 81003929 (3x63)

| סוג תעריף | סוג צריכה | קריאה קודמת | קריאה נוכחית | סה"כ צריכה בקוט"ש | מחיר לקוט"ש בא"ג | סה"כ לתשלום |
|--------------------------|-----------|-------------|--------------|-------------------|------------------|-------------|
| פרטי חשבון עבור תאריכים: | | | | | | |
| 777 | פסגה | 01/01/25 | 28/01/25 | 2,404.59 | 102.30 | 2,459.90 ₪ |
| 778 | גבע | 113,733.79 | 113,733.79 | 0.00 | 0.00 | 0.00 ₪ |
| 779 | שפל | 456,354.38 | 463,980.82 | 7,626.44 | 38.62 | 2,945.33 ₪ |

סה"כ לדייר:

| פסגה | גבע | שפל | סה"כ | שיא ביקוש |
|------------|--------|------------|------------|-----------|
| 2,404.59 | 0.00 | 7,626.44 | 10,031.03 | 21.28 |
| 2,459.90 ₪ | 0.00 ₪ | 2,945.33 ₪ | 5,405.23 ₪ | |

סה"כ צריכה

סה"כ לתשלום

| | | |
|------------|-----------------------------------|--------------|
| 245.92 ₪ | תשלום קבוע | |
| 11.80 ₪ | תשלום עבור גודל חיבור בKVA (3x63) | |
| 5,662.96 ₪ | סה"כ לתשלום | לא כולל מע"מ |

התפלגות חיוב בש"ח לפי תע"ז

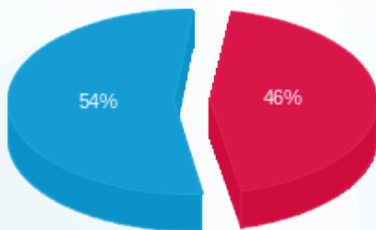

- פסגה (2,459.90 ₪) - 54%
- גבע (0.00 ₪) - 0%
- שפל (2,945.33 ₪) - 46%

הסטוריית צריכה בקוט"ש

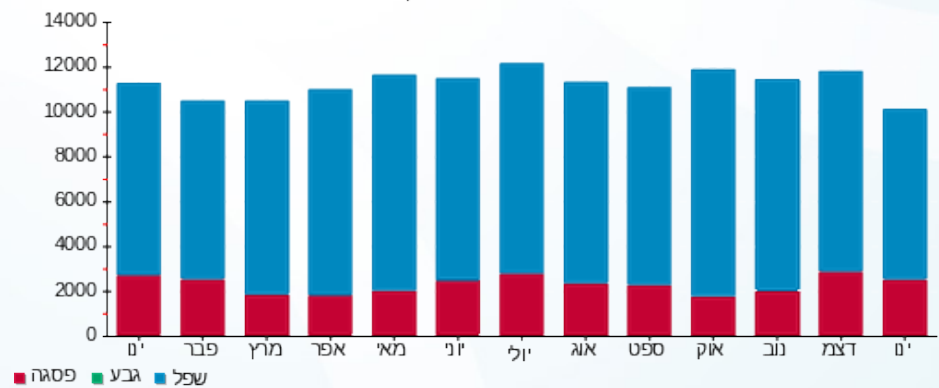



30/01/25 תאריך הפקה:
 28/01/25 תאריך קריאה נוכחית:
 01/01/25 תאריך קריאה קודמת:

שם דייר: חנות 54-57 פוט לוקר
 שם אתר: פארק הקרח אילת

לקוח/ה נכבד/ה, אנו מתכבדים להגיש את חישוב צריכת החשמל לתקופה 28/01/25 - 01/01/25:

חנות 54-57 מחסנים פוט לוקר - 6 - 81020819(3x100)

| סוג תעריף | סוג צריכה | קריאה קודמת | קריאה נוכחית | סה"כ צריכה בקוט"ש | מחיר לקוט"ש בא"ג | סה"כ לתשלום |
|--------------------------|-----------|-------------|--------------|-------------------|------------------|-------------|
| פרטי חשבון עבור תאריכים: | | | | | | |
| 777 | פסגה | 01/01/25 | 28/01/25 | 1,850.20 | 102.30 | 1,892.75 ₪ |
| 778 | גבע | 193,185.70 | 193,185.70 | 0.00 | 0.00 | 0.00 ₪ |
| 779 | שפל | 506,934.90 | 512,070.00 | 5,135.10 | 38.62 | 1,983.18 ₪ |

סה"כ לדייר:

| פסגה | גבע | שפל | סה"כ | שיא ביקוש |
|------------|--------|------------|------------|-----------|
| 1,850.20 | 0.00 | 5,135.10 | 6,985.30 | 15.40 |
| 1,892.75 ₪ | 0.00 ₪ | 1,983.18 ₪ | 3,875.93 ₪ | |

סה"כ צריכה

סה"כ לתשלום

| | | |
|------------|------------------------------------|--------------|
| 245.92 ₪ | תשלום קבוע | |
| 18.74 ₪ | תשלום עבור גודל חיבור בKVA (3x100) | |
| 4,140.59 ₪ | סה"כ לתשלום | לא כולל מע"מ |

התפלגות חיוב בש"ח לפי תעו"ז

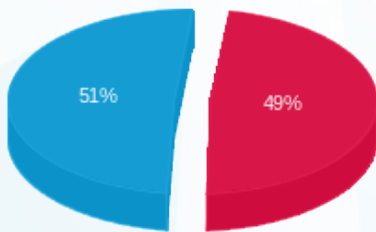

■ פסגה (1,892.75 ₪)
 ■ גבע (0.00 ₪)
 ■ שפל (1,983.18 ₪)

הסטוריית צריכה בקוט"ש

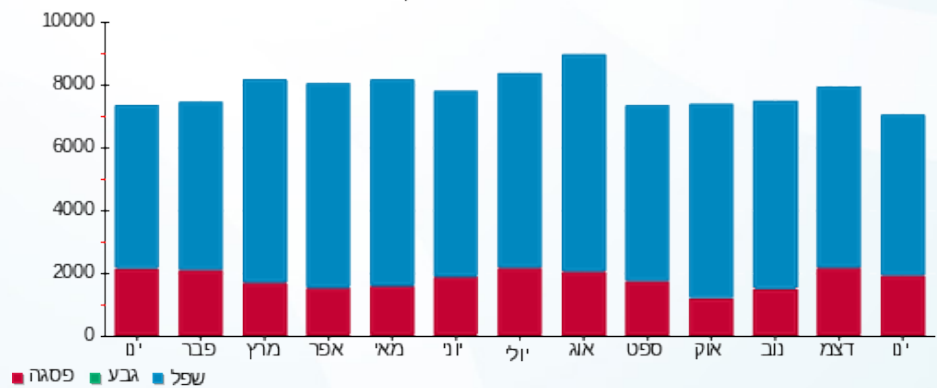

■ פסגה ■ גבע ■ שפל





30/01/25 תאריך הפקה:
 28/01/25 תאריך קריאה נוכחית:
 01/01/25 תאריך קריאה קודמת:

שם דייר: חנות 57 - Be farm
 שם אתר: פארק הקרח אילת

לקוח/ה נכבד/ה, אנו מתכבדים להגיש את חישוב צריכת החשמל לתקופה 28/01/25 - 01/01/25:

חנות 57 - 7 - 81020819 (3x200) Be farm

| סה"כ לתשלום | מחיר לקוט"ש בא"ג | סה"כ צריכה בקוט"ש | קריאה נוכחית | קריאה קודמת | סוג צריכה | סוג תעריף |
|-------------|------------------|-------------------|--------------|--------------|--------------------------|-----------|
| | | | 28/01/25 | 01/01/25 | פרטי חשבון עבור תאריכים: | |
| ₪ 6,184.65 | 102.30 | 6,045.60 | 739,046.40 | 733,000.80 | פסגה | 777 |
| ₪ 0.00 | 0.00 | 0.00 | 312,094.00 | 312,094.00 | גבע | 778 |
| ₪ 7,469.11 | 38.62 | 19,340.00 | 1,245,604.40 | 1,226,264.40 | שפל | 779 |

סה"כ לדייר:

| שיא ביקוש | סה"כ | שפל | גבע | פסגה |
|-----------|-------------|------------|--------|------------|
| 56.40 | 25,385.60 | 19,340.00 | 0.00 | 6,045.60 |
| | ₪ 13,653.76 | ₪ 7,469.11 | ₪ 0.00 | ₪ 6,184.65 |

סה"כ צריכה

סה"כ לתשלום

| | | |
|-------------|---|---------------------|
| ₪ 245.92 | תשלום קבוע | |
| ₪ 37.48 | תשלום עבור גודל חיבור בKVA (3x200) | |
| ₪ 13,937.15 | סה"כ לתשלום | לא כולל מע"מ |

התפלגות חיוב בש"ח לפי תע"ז

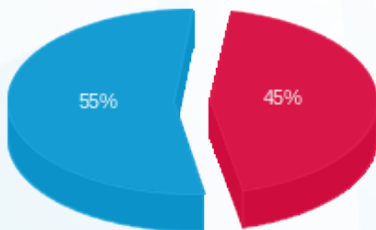

■ פסגה (₪ 6,184.65)
 ■ גבע (₪ 0.00)
 ■ שפל (₪ 7,469.11)

הסטוריית צריכה בקוט"ש

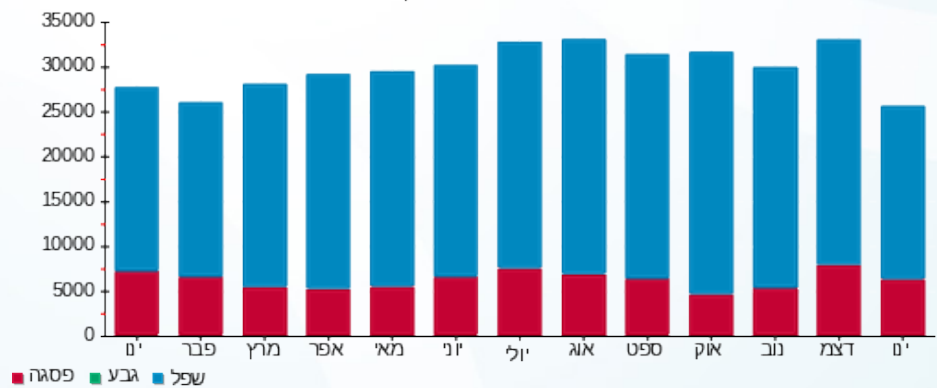



30/01/25 תאריך הפקדה:
 28/01/25 תאריך קריאה נוכחית:
 01/01/25 תאריך קריאה קודמת:

שם דייר: חנות 6 פטקום
 שם אתר: פארק הקרח אילת

לקוח/ה נכבד/ה, אנו מתכבדים להגיש את חישוב צריכת החשמל לתקופה 28/01/25 - 01/01/25:

חנות 6 פטקופ - 5 - (3x40)81020819

| סוג תעריף | סוג צריכה | קריאה קודמת | קריאה נוכחית | סה"כ צריכה בקוט"ש | מחיר לקוט"ש בא"ג | סה"כ לתשלום |
|--------------------------|-----------|-------------|--------------|-------------------|------------------|-------------|
| פרטי חשבון עבור תאריכים: | | | | | | |
| 777 | פסגה | 01/01/25 | 28/01/25 | 528.00 | 102.30 | 540.14 ₪ |
| 778 | גבע | 36,473.60 | 36,473.60 | 0.00 | 0.00 | 0.00 ₪ |
| 779 | שפל | 110,070.60 | 111,422.10 | 1,351.50 | 38.62 | 521.95 ₪ |

סה"כ לדייר:

| פסגה | גבע | שפל | סה"כ | שיא ביקוש |
|----------|--------|----------|------------|-----------|
| 528.00 | 0.00 | 1,351.50 | 1,879.50 | 5.10 |
| 540.14 ₪ | 0.00 ₪ | 521.95 ₪ | 1,062.09 ₪ | |

סה"כ צריכה
 סה"כ לתשלום

| | | |
|------------|-----------------------------------|--------------|
| 245.92 ₪ | תשלום קבוע | |
| 7.50 ₪ | תשלום עבור גודל חיבור בKVA (3x40) | |
| 1,315.51 ₪ | סה"כ לתשלום | לא כולל מע"מ |

התפלגות חיוב בש"ח לפי תע"ז

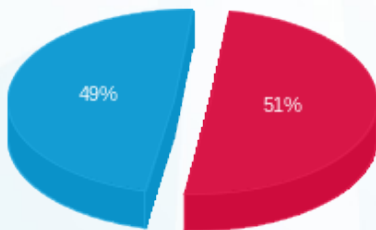

■ פסגה (540.14 ₪)
 ■ גבע (0.00 ₪)
 ■ שפל (521.95 ₪)

הסטוריית צריכה בקוט"ש

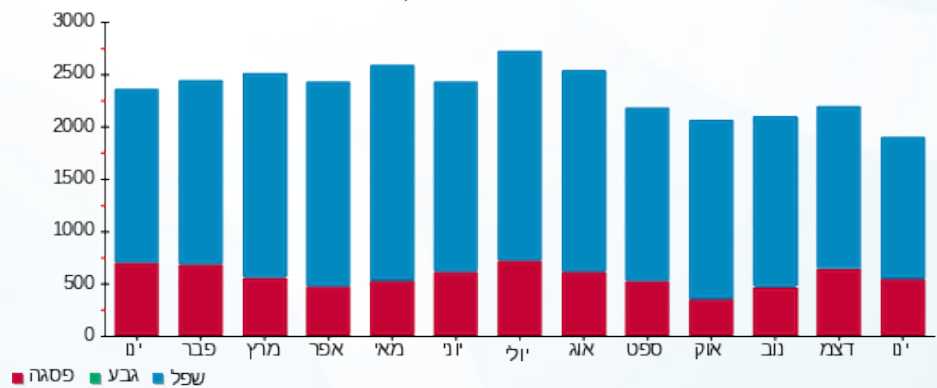



30/01/25 תאריך הפקה:
 28/01/25 תאריך קריאה נוכחית:
 01/01/25 תאריך קריאה קודמת:

שם דייר: חנות 60 -שפע זכינות ארומה
 שם אתר: פארק הקרח אילת

לקוח/ה נכבד/ה, אנו מתכבדים להגיש את חישוב צריכת החשמל לתקופה 01/01/25 - 28/01/25:

חנות 60 -שפע זכינות ארומה - 6 - (3x63)81003929

| סוג תעריף | סוג צריכה | קריאה קודמת | קריאה נוכחית | סה"כ צריכה בקוט"ש | מחיר לקוט"ש בא"ג | סה"כ לתשלום |
|--------------------------|-----------|-------------|--------------|-------------------|------------------|-------------|
| פרטי חשבון עבור תאריכים: | | | | | | |
| 777 | פסגה | 01/01/25 | 28/01/25 | 2,574.56 | 102.30 | 2,633.78 ₪ |
| 778 | גבע | 117,679.70 | 117,679.70 | 0.00 | 0.00 | 0.00 ₪ |
| 779 | שפל | 446,739.03 | 455,004.15 | 8,265.11 | 38.62 | 3,191.99 ₪ |

סה"כ לדייר:

| פסגה | גבע | שפל | סה"כ | שיא ביקוש |
|------------|--------|------------|------------|-----------|
| 2,574.56 | 0.00 | 8,265.11 | 10,839.68 | 33.66 |
| 2,633.78 ₪ | 0.00 ₪ | 3,191.99 ₪ | 5,825.76 ₪ | |

סה"כ צריכה
 סה"כ לתשלום

| | | |
|------------|-----------------------------------|--------------|
| 245.92 ₪ | תשלום קבוע | |
| 11.80 ₪ | תשלום עבור גודל חיבור בKVA (3x63) | |
| 6,083.49 ₪ | סה"כ לתשלום | לא כולל מע"מ |

התפלגות חיוב בש"ח לפי תע"ז

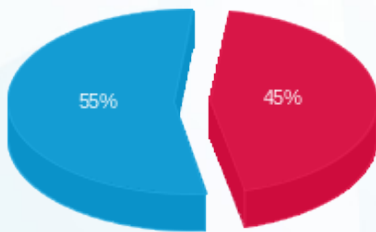

■ פסגה (2,633.78 ₪)
 ■ גבע (0.00 ₪)
 ■ שפל (3,191.99 ₪)

הסטוריית צריכה בקוט"ש

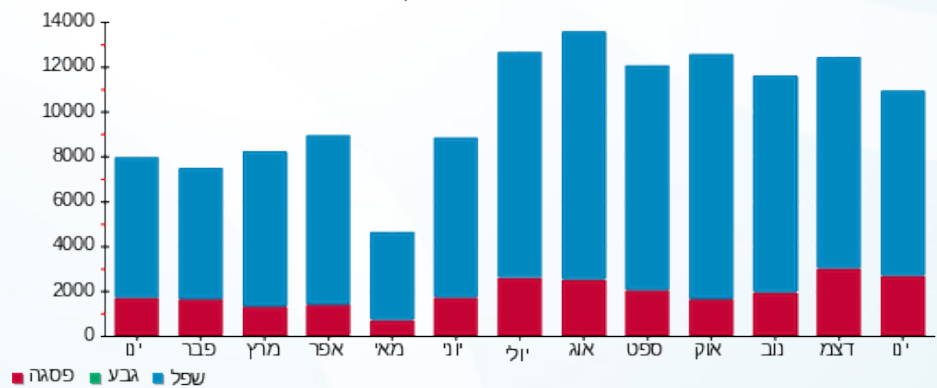



30/01/25

תאריך הפקדה:

שם דייר: חנות 63 - הלו קיטי

28/01/25

תאריך קריאה נוכחית:

שם אתר: פארק הקרח אילת

01/01/25

תאריך קריאה קודמת:

לקוח/ה נכבד/ה, אנו מתכבדים להגיש את חישוב צריכת החשמל לתקופה 28/01/25 - 01/01/25:

חנות 63 - הלו קיטי - 2 - (3x25)81003929

| סוג תעריף | סוג צריכה | קריאה קודמת | קריאה נוכחית | סה"כ צריכה בקוט"ש | מחיר לקוט"ש בא"ג | סה"כ לתשלום |
|--------------------------|-----------|-------------|--------------|-------------------|------------------|-------------|
| פרטי חשבון עבור תאריכים: | | | | | | |
| 777 | פסגה | 01/01/25 | 28/01/25 | 571.60 | 102.30 | 584.75 ₪ |
| 778 | גבע | 21,735.43 | 21,735.43 | 0.00 | 0.00 | 0.00 ₪ |
| 779 | שפל | 72,797.60 | 73,964.09 | 1,166.49 | 38.62 | 450.50 ₪ |

סה"כ לדייר:

| פסגה | גבע | שפל | סה"כ | שיא ביקוש |
|----------|--------|----------|------------|-----------|
| 571.60 | 0.00 | 1,166.49 | 1,738.09 | 4.99 |
| ₪ 584.75 | ₪ 0.00 | ₪ 450.50 | ₪ 1,035.25 | |

סה"כ צריכה

סה"כ לתשלום

| | | |
|------------|--|---------------------|
| 245.92 ₪ | תשלום קבוע | |
| 4.68 ₪ | תשלום עבור גודל חיבור בKVA (3x25) | |
| 1,285.85 ₪ | סה"כ לתשלום | לא כולל מע"מ |

התפלגות חיוב בש"ח לפי תע"ז

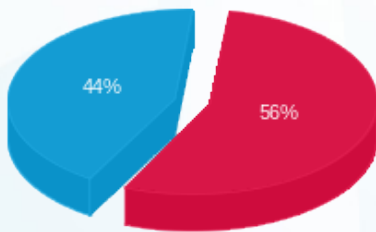

- פסגה (₪ 584.75)
- גבע (₪ 0.00)
- שפל (₪ 450.50)

הסטוריית צריכה בקוט"ש

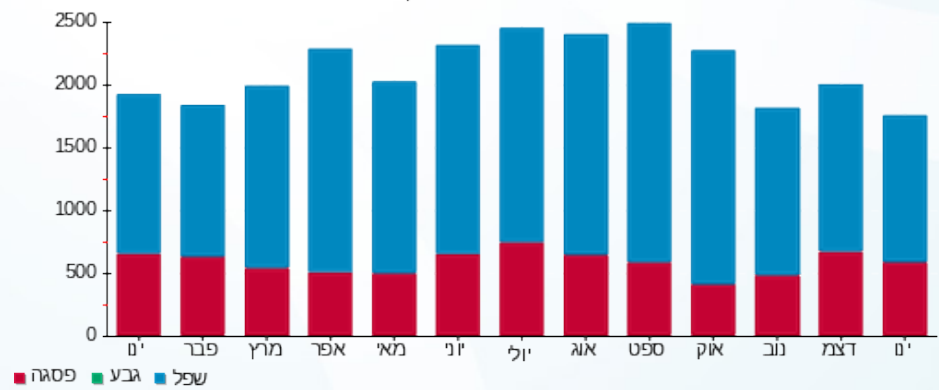

- פסגה
- גבע
- שפל





30/01/25 תאריך הפקדה:
 28/01/25 תאריך קריאה נוכחית:
 01/01/25 תאריך קריאה קודמת:

שם דייר: חנות 67 בול
 שם אתר: פארק הקרח אילת

לקוח/ה נכבד/ה, אנו מתכבדים להגיש את חישוב צריכת החשמל לתקופה 28/01/25 - 01/01/25:

חנות 67 בול - 7 - 81021298(3x80)

| סה"כ לתשלום | מחיר לקוט"ש בא"ג | סה"כ צריכה בקוט"ש | קריאה נוכחית | קריאה קודמת | סוג צריכה | סוג תעריף |
|-------------|------------------|-------------------|--------------|-------------|--------------------------|-----------|
| | | | 28/01/25 | 01/01/25 | פרטי חשבון עבור תאריכים: | |
| ₪ 679.17 | 102.30 | 663.90 | 82,051.40 | 81,387.50 | פסגה | 777 |
| ₪ 0.00 | 0.00 | 0.00 | 33,651.30 | 33,651.30 | גבע | 778 |
| ₪ 659.63 | 38.62 | 1,708.00 | 76,611.90 | 74,903.90 | שפל | 779 |

סה"כ לדיר:

| שיא ביקוש | סה"כ | שפל | גבע | פסגה |
|-----------|------------|----------|--------|----------|
| 6.90 | 2,371.90 | 1,708.00 | 0.00 | 663.90 |
| | ₪ 1,338.80 | ₪ 659.63 | ₪ 0.00 | ₪ 679.17 |

סה"כ צריכה
 סה"כ לתשלום

| | | |
|------------|--|---------------------|
| ₪ 245.92 | תשלום קבוע | |
| ₪ 14.99 | תשלום עבור גודל חיבור בKVA (3x80) | |
| ₪ 1,599.71 | סה"כ לתשלום | לא כולל מע"מ |

התפלגות חיוב בש"ח לפי תעו"ז

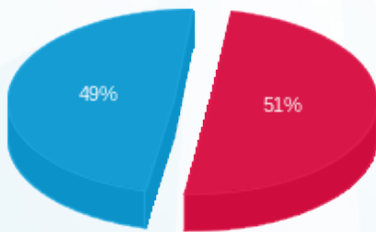

■ פסגה (₪ 679.17)
 ■ גבע (₪ 0.00)
 ■ שפל (₪ 659.63)

הסטוריית צריכה בקוט"ש

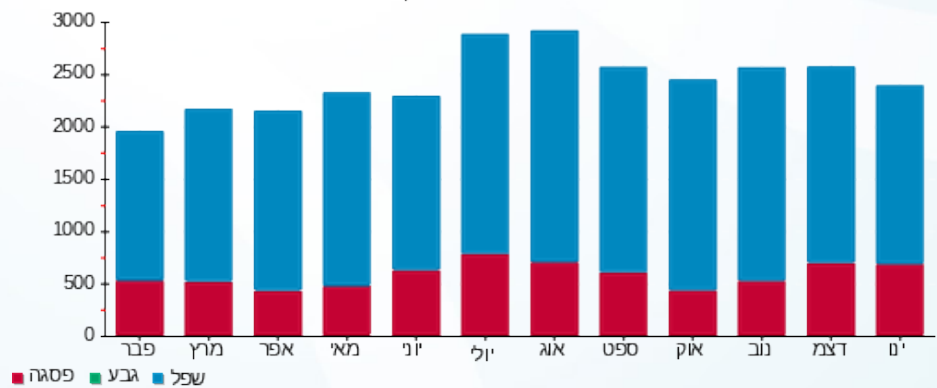

30/01/25 תאריך הפקה:
 28/01/25 תאריך קריאה נוכחית:
 01/01/25 תאריך קריאה קודמת:

שם דייר: חנות 69- סאן גלאט הט (וואו לונדון)
 שם אתר: פארק הקרח אילת

לקוח/ה נכבד/ה, אנו מתכבדים להגיש את חישוב צריכת החשמל לתקופה 01/01/25 - 28/01/25:

חנות 69- סאן גלאט הט (וואו לונדון) - 8 - (3x25)81022678

| סוג תעריף | סוג צריכה | קריאה קודמת | קריאה נוכחית | סה"כ צריכה בקוט"ש | מחיר לקוט"ש בא"ג | סה"כ לתשלום |
|--------------------------|-----------|-------------|--------------|-------------------|------------------|-------------|
| פרטי חשבון עבור תאריכים: | | | | | | |
| 777 | פסגה | 01/01/25 | 28/01/25 | 1,012.30 | 102.30 | 1,035.58 ₪ |
| 778 | גבע | 54,276.20 | 54,276.20 | 0.00 | 0.00 | 0.00 ₪ |
| 779 | שפל | 210,338.75 | 213,270.00 | 2,931.25 | 38.62 | 1,132.05 ₪ |

סה"כ לדייר:

| פסגה | גבע | שפל | סה"כ | שיא ביקוש |
|------------|--------|------------|------------|-----------|
| 1,012.30 | 0.00 | 2,931.25 | 3,943.55 | 8.20 |
| 1,035.58 ₪ | 0.00 ₪ | 1,132.05 ₪ | 2,167.63 ₪ | |

סה"כ צריכה
 סה"כ לתשלום

| | | |
|------------|--|---------------------|
| 245.92 ₪ | תשלום קבוע | |
| 4.68 ₪ | תשלום עבור גודל חיבור בKVA (3x25) | |
| 2,418.24 ₪ | סה"כ לתשלום | לא כולל מע"מ |

התפלגות חיוב בש"ח לפי תע"ז

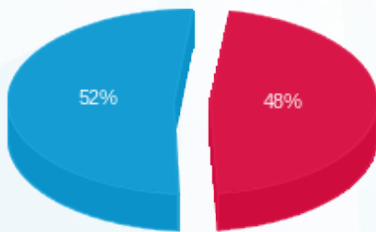

■ פסגה (1,035.58 ₪)
 ■ גבע (0.00 ₪)
 ■ שפל (1,132.05 ₪)

הסטוריית צריכה בקוט"ש

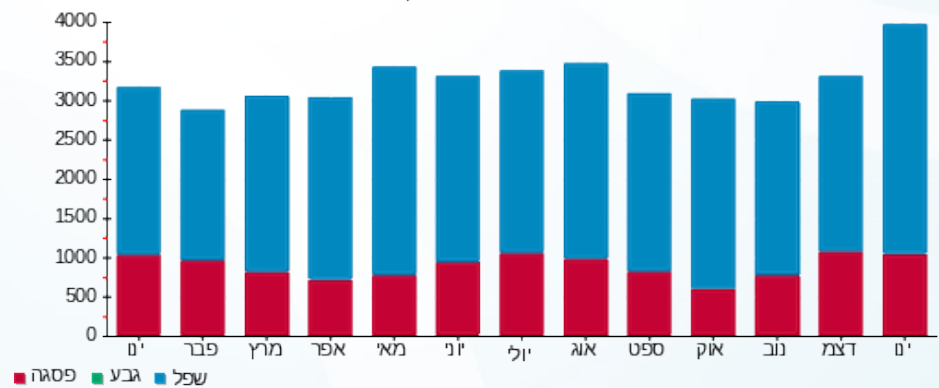

30/01/25 תאריך הפקה:
 28/01/25 תאריך קריאה נוכחית:
 01/01/25 תאריך קריאה קודמת:

שם דייר: חנות 7 - סאני תקשורת סמסונג
 שם אתר: פארק הקרח אילת

לקוח/ה נכבד/ה, אנו מתכבדים להגיש את חישוב צריכת החשמל לתקופה 01/01/25 - 28/01/25:

חנות 7 - סאני תקשורת סמסונג - 1 - 81022479(3x25)

| סוג תעריף | סוג צריכה | קריאה קודמת | קריאה נוכחית | סה"כ צריכה בקוט"ש | מחיר לקוט"ש בא"ג | סה"כ לתשלום |
|--------------------------|-----------|-------------|--------------|-------------------|------------------|-------------|
| פרטי חשבון עבור תאריכים: | | | | | | |
| 777 | פסגה | 01/01/25 | 28/01/25 | 125.55 | 102.30 | 128.44 ₪ |
| 778 | גבע | 13,213.40 | 13,213.40 | 0.00 | 0.00 | 0.00 ₪ |
| 779 | שפל | 34,709.75 | 35,054.60 | 344.85 | 38.62 | 133.18 ₪ |

סה"כ לדייר:

| פסגה | גבע | שפל | סה"כ | שיא ביקוש |
|----------|--------|----------|----------|-----------|
| 125.55 | 0.00 | 344.85 | 470.40 | 1.15 |
| 128.44 ₪ | 0.00 ₪ | 133.18 ₪ | 261.62 ₪ | |

סה"כ צריכה
 סה"כ לתשלום

| | | |
|----------|------------------------------------|--------------|
| 245.92 ₪ | תשלום קבוע | |
| 4.68 ₪ | תשלום עבור גודל חיבור ב KVA (3x25) | |
| 512.22 ₪ | סה"כ לתשלום | לא כולל מע"מ |

התפלגות חיוב בש"ח לפי תע"ז

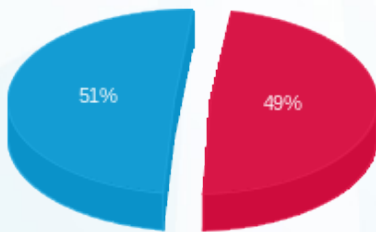

■ פסגה (128.44 ₪)
 ■ גבע (0.00 ₪)
 ■ שפל (133.18 ₪)

הסטוריית צריכה בקוט"ש

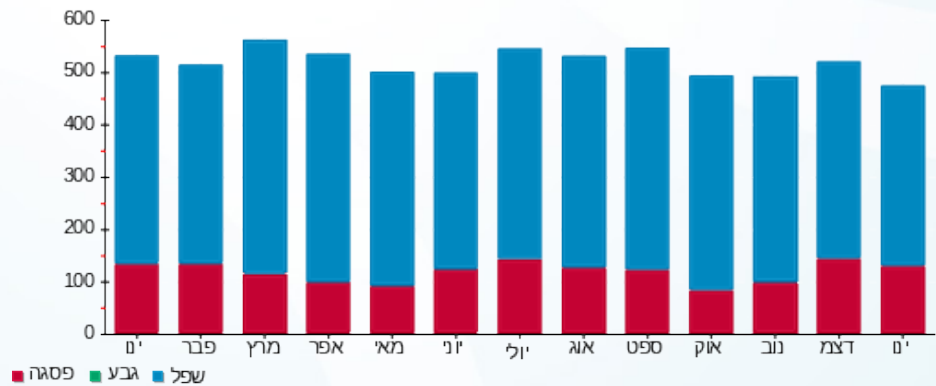



30/01/25

תאריך הפקדה:

שם דייר: חנות 8 - הודיס
שם אתר: פארק הקרח אילת

28/01/25

תאריך קריאה נוכחית:

01/01/25

תאריך קריאה קודמת:

לקוח/ה נכבד/ה, אנו מתכבדים להגיש את חישוב צריכת החשמל לתקופה 28/01/25 - 01/01/25:

חנות 8 - הודיס - 2 - 81022479 (3x40)

| סוג תעריף | סוג צריכה | קריאה קודמת | קריאה נוכחית | סה"כ צריכה בקוט"ש | מחיר לקוט"ש בא"ג | סה"כ לתשלום |
|--------------------------|-----------|-------------|--------------|-------------------|------------------|-------------|
| פרטי חשבון עבור תאריכים: | | | | | | |
| 777 | פסגה | 01/01/25 | 28/01/25 | 477.30 | 102.30 | 488.28 ₪ |
| 778 | גבע | 31,561.20 | 31,561.20 | 0.00 | 0.00 | 0.00 ₪ |
| 779 | שפל | 84,175.15 | 85,343.15 | 1,168.00 | 38.62 | 451.08 ₪ |

סה"כ לדייר:

| פסגה | גבע | שפל | סה"כ | שיא ביקוש |
|----------|--------|----------|----------|-----------|
| 477.30 | 0.00 | 1,168.00 | 1,645.30 | 4.15 |
| 488.28 ₪ | 0.00 ₪ | 451.08 ₪ | 939.36 ₪ | |

סה"כ צריכה

סה"כ לתשלום

| | | |
|------------|-----------------------------------|--------------|
| 245.92 ₪ | תשלום קבוע | |
| 7.50 ₪ | תשלום עבור גודל חיבור בKVA (3x40) | |
| 1,192.77 ₪ | סה"כ לתשלום | לא כולל מע"מ |

התפלגות חיוב בש"ח לפי תע"ז

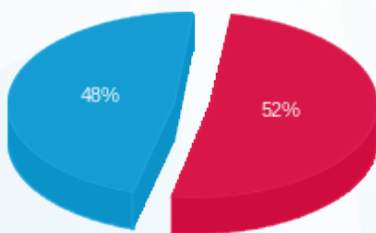

- פסגה (488.28 ₪) - 48%
- גבע (0.00 ₪) - 0%
- שפל (451.08 ₪) - 52%

הסטוריית צריכה בקוט"ש

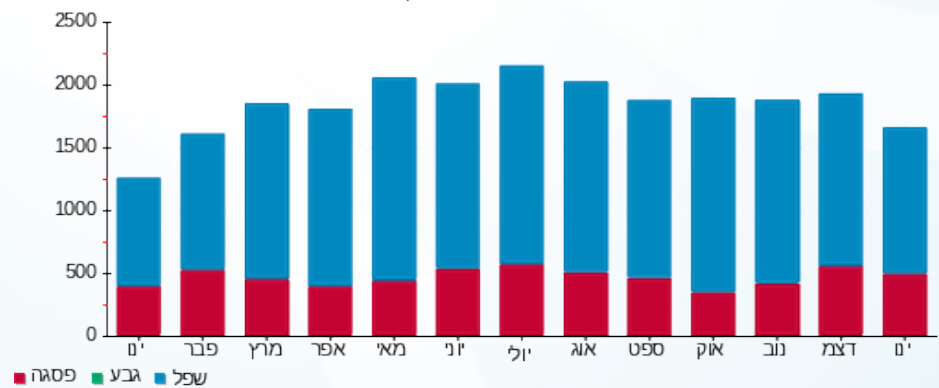



30/01/25 תאריך הפקה:
 28/01/25 תאריך קריאה נוכחית:
 01/01/25 תאריך קריאה קודמת:

שם דייר: חנות 9 - קיווי
 שם אתר: פארק הקרח אילת

לקוח/ה נכבד/ה, אנו מתכבדים להגיש את חישוב צריכת החשמל לתקופה 28/01/25 - 01/01/25:

חנות 9 - קיווי - 3 - 81022479(3x40)

| סוג תעריף | סוג צריכה | קריאה קודמת | קריאה נוכחית | סה"כ צריכה בקוט"ש | מחיר לקוט"ש בא"ג | סה"כ לתשלום |
|--------------------------|-----------|-------------|--------------|-------------------|------------------|-------------|
| פרטי חשבון עבור תאריכים: | | | | | | |
| 777 | פסגה | 01/01/25 | 28/01/25 | 395.65 | 102.30 | 404.75 ₪ |
| 778 | גבע | 33,599.45 | 33,599.45 | 0.00 | 0.00 | 0.00 ₪ |
| 779 | שפל | 75,364.75 | 76,362.55 | 997.80 | 38.62 | 385.35 ₪ |

סה"כ לדייר:

| פסגה | גבע | שפל | סה"כ | שיא ביקוש |
|----------|--------|----------|----------|-----------|
| 395.65 | 0.00 | 997.80 | 1,393.45 | 3.65 |
| ₪ 404.75 | ₪ 0.00 | ₪ 385.35 | ₪ 790.10 | |

סה"כ צריכה
 סה"כ לתשלום

| | | |
|------------|--|---------------------|
| 245.92 ₪ | תשלום קבוע | |
| 7.50 ₪ | תשלום עבור גודל חיבור בKVA (3x40) | |
| 1,043.52 ₪ | סה"כ לתשלום | לא כולל מע"מ |

התפלגות חיוב בש"ח לפי תע"ז

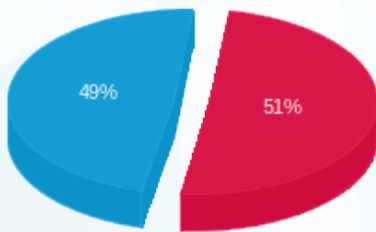

■ פסגה (₪ 404.75)
 ■ גבע (₪ 0.00)
 ■ שפל (₪ 385.35)

הסטוריית צריכה בקוט"ש

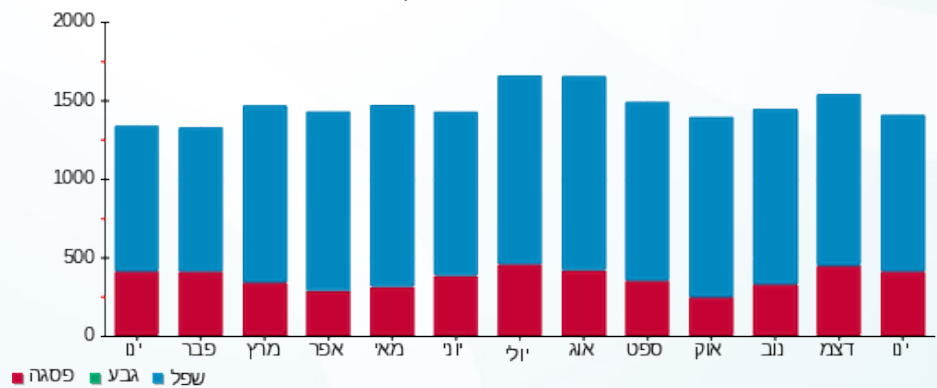

■ פסגה ■ גבע ■ שפל



30/01/25 תאריך הפקדה:
 28/01/25 תאריך קריאה נוכחית:
 01/01/25 תאריך קריאה קודמת:

שם דייר: טעינת רכבים 1
 שם אתר: פארק הקרח אילת

לקוח/ה נכבד/ה, אנו מתכבדים להגיש את חישוב צריכת החשמל לתקופה 28/01/25 - 01/01/25:

טעינת רכבים 1 - 5 - 81038088(3x630)

| סוג תעריף | סוג צריכה | קריאה קודמת | קריאה נוכחית | סה"כ צריכה בקוט"ש | מחיר לקוט"ש בא"ג | סה"כ לתשלום |
|--------------------------|-----------|-------------|--------------|-------------------|------------------|-------------|
| פרטי חשבון עבור תאריכים: | | | | | | |
| 777 | פסגה | 01/01/25 | 28/01/25 | 2,805.53 | 102.30 | 2,870.06 ₪ |
| 778 | גבע | 0.32 | 0.32 | 0.00 | 0.00 | 0.00 ₪ |
| 779 | שפל | 188,432.24 | 194,677.85 | 6,245.61 | 38.62 | 2,412.05 ₪ |

סה"כ לדייר:

| פסגה | גבע | שפל | סה"כ | שיא ביקוש |
|------------|--------|------------|------------|-----------|
| 2,805.53 | 0.00 | 6,245.61 | 9,051.14 | 248.64 |
| 2,870.06 ₪ | 0.00 ₪ | 2,412.05 ₪ | 5,282.11 ₪ | |

סה"כ צריכה
 סה"כ לתשלום

| | | |
|------------|---|---------------------|
| 245.92 ₪ | תשלום קבוע | |
| 118.05 ₪ | תשלום עבור גודל חיבור בKVA (3x630) | |
| 5,646.08 ₪ | סה"כ לתשלום | לא כולל מע"מ |

התפלגות חיוב בש"ח לפי תע"ז

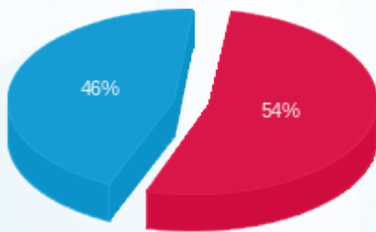

■ פסגה (2,870.06 ₪)
 ■ גבע (0.00 ₪)
 ■ שפל (2,412.05 ₪)

הסטוריית צריכה בקוט"ש

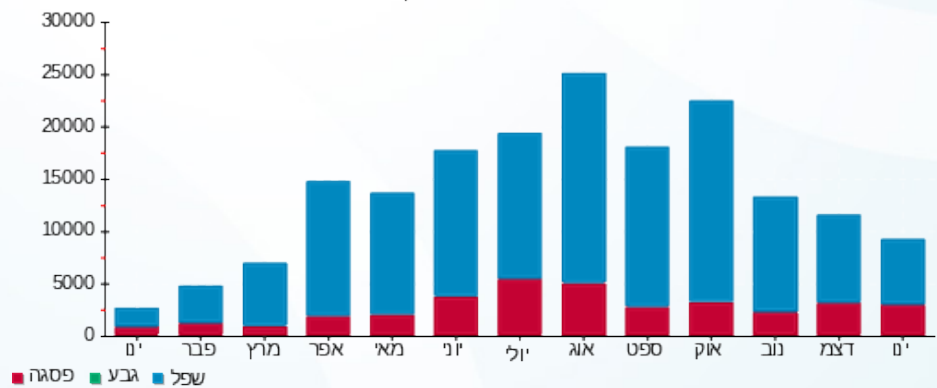



30/01/25 תאריך הפקדה:
 28/01/25 תאריך קריאה נוכחית:
 01/01/25 תאריך קריאה קודמת:

שם דייר: טעינת רכבים 2
 שם אתר: פארק הקרח אילת

לקוח/ה נכבד/ה, אנו מתכבדים להגיש את חישוב צריכת החשמל לתקופה 28/01/25 - 01/01/25:

טעינת רכבים 2 - 6 - 81038088(3x630)

| סוג תעריף | סוג צריכה | קריאה קודמת | קריאה נוכחית | סה"כ צריכה בקוט"ש | מחיר לקוט"ש בא"ג | סה"כ לתשלום |
|--------------------------|-----------|-------------|--------------|-------------------|------------------|-------------|
| פרטי חשבון עבור תאריכים: | | | | | | |
| 777 | פסגה | 01/01/25 | 28/01/25 | 3,486.08 | 102.30 | 3,566.26 ₪ |
| 778 | גבע | 0.29 | 0.29 | 0.00 | 0.00 | 0.00 ₪ |
| 779 | שפל | 285,967.91 | 296,800.26 | 10,832.35 | 38.62 | 4,183.45 ₪ |

סה"כ לדייר:

| פסגה | גבע | שפל | סה"כ | שיא ביקוש |
|------------|--------|------------|------------|-----------|
| 3,486.08 | 0.00 | 10,832.35 | 14,318.42 | 279.94 |
| 3,566.26 ₪ | 0.00 ₪ | 4,183.45 ₪ | 7,749.71 ₪ | |

סה"כ צריכה

סה"כ לתשלום

| | | |
|------------|------------------------------------|--------------|
| 245.92 ₪ | תשלום קבוע | |
| 118.05 ₪ | תשלום עבור גודל חיבור בKVA (3x630) | |
| 8,113.68 ₪ | סה"כ לתשלום | לא כולל מע"מ |

התפלגות חיוב בש"ח לפי תע"ז

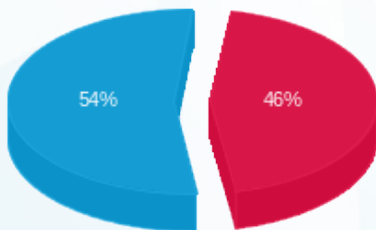

■ פסגה (3,566.26 ₪)
 ■ גבע (0.00 ₪)
 ■ שפל (4,183.45 ₪)

הסטוריית צריכה בקוט"ש

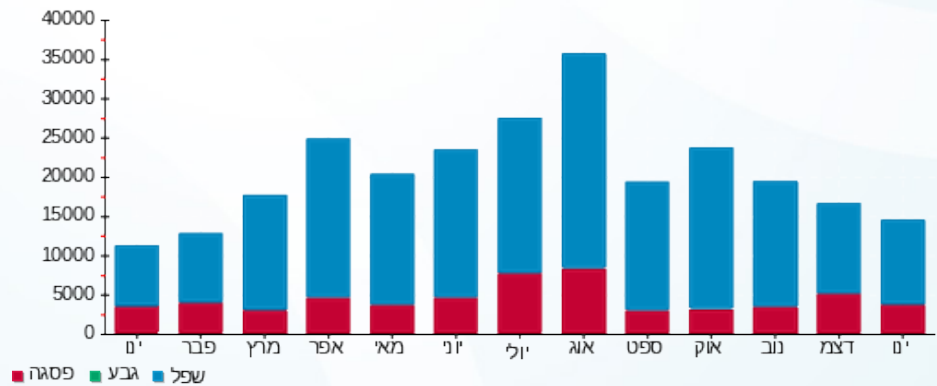



30/01/25 תאריך הפקה:
 28/01/25 תאריך קריאה נוכחית:
 01/01/25 תאריך קריאה קודמת:

שם דייר: יחידת קירור מגרש החלקה
שם אתר: פארק הקרח אילת

לקוח/ה נכבד/ה, אנו מתכבדים להגיש את חישוב צריכת החשמל לתקופה 01/01/25 - 28/01/25:

יחידת קירור 1 - 2 - 81038131(0x0)

| סוג תעריף | סוג צריכה | קריאה קודמת | קריאה נוכחית | סה"כ צריכה בקוט"ש | מחיר לקוט"ש בא"ג | סה"כ לתשלום |
|-----------|-----------|--------------|--------------|-------------------|--------------------------|-------------|
| | | | 28/01/25 | 01/01/25 | פרטי חשבון עבור תאריכים: | |
| 777 | פסגה | 1,294,096.80 | 1,294,132.80 | 36.00 | 102.30 | 36.83 ₪ |
| 778 | גבע | 633,386.40 | 633,386.40 | 0.00 | 0.00 | 0.00 ₪ |
| 779 | שפל | 2,589,100.80 | 2,589,240.00 | 139.20 | 38.62 | 53.76 ₪ |

מגדלי קירור החלקה 2 - 2 - 81038131(0x0)

| סוג תעריף | סוג צריכה | קריאה קודמת | קריאה נוכחית | סה"כ צריכה בקוט"ש | מחיר לקוט"ש בא"ג | סה"כ לתשלום |
|-----------|-----------|-------------|--------------|-------------------|--------------------------|-------------|
| | | | 28/01/25 | 01/01/25 | פרטי חשבון עבור תאריכים: | |
| 777 | פסגה | 180,234.80 | 180,385.60 | 150.80 | 102.30 | 154.27 ₪ |
| 778 | גבע | 101,054.40 | 101,054.40 | 0.00 | 0.00 | 0.00 ₪ |
| 779 | שפל | 257,740.40 | 258,267.60 | 527.20 | 38.62 | 203.60 ₪ |

יחידת קירור 1 - 3 - 81038131(0x0)

| סוג תעריף | סוג צריכה | קריאה קודמת | קריאה נוכחית | סה"כ צריכה בקוט"ש | מחיר לקוט"ש בא"ג | סה"כ לתשלום |
|-----------|-----------|--------------|--------------|-------------------|--------------------------|-------------|
| | | | 28/01/25 | 01/01/25 | פרטי חשבון עבור תאריכים: | |
| 777 | פסגה | 2,036,272.80 | 2,058,351.60 | 22,078.80 | 102.30 | 22,586.61 ₪ |
| 778 | גבע | 1,051,112.40 | 1,051,112.40 | 0.00 | 0.00 | 0.00 ₪ |
| 779 | שפל | 3,348,008.40 | 3,427,850.40 | 79,842.00 | 38.62 | 30,834.98 ₪ |

חדר מכונות מ"א מס 1 - 4 - 81038131(0x0)

| סוג תעריף | סוג צריכה | קריאה קודמת | קריאה נוכחית | סה"כ צריכה בקוט"ש | מחיר לקוט"ש בא"ג | סה"כ לתשלום |
|-----------|-----------|--------------|--------------|-------------------|--------------------------|-------------|
| | | | 28/01/25 | 01/01/25 | פרטי חשבון עבור תאריכים: | |
| 777 | פסגה | 1,698,393.60 | 1,705,129.60 | 6,736.00 | 102.30 | 6,890.93 ₪ |
| 778 | גבע | 870,540.80 | 870,540.80 | 0.00 | 0.00 | 0.00 ₪ |
| 779 | שפל | 2,942,443.20 | 2,968,128.00 | 25,684.80 | 38.62 | 9,919.47 ₪ |





יחידת קירור 3 - 5 - 81038131(0x0)

| סוג תעריף | סוג צריכה | קריאה קודמת | קריאה נוכחית | סה"כ צריכה בקוט"ש | מחיר לקוט"ש בא"ג | סה"כ לתשלום |
|--------------------------|-----------|--------------|--------------|-------------------|------------------|-------------|
| פרטי חשבון עבור תאריכים: | | | 28/01/25 | 01/01/25 | | |
| 777 | פסגה | 1,457,629.20 | 1,457,670.00 | 40.80 | 102.30 | 41.74 ₪ |
| 778 | גבע | 820,032.00 | 820,032.00 | 0.00 | 0.00 | 0.00 ₪ |
| 779 | שפל | 2,405,756.40 | 2,405,911.20 | 154.80 | 38.62 | 59.78 ₪ |

לוח איגולו חדש - 6 - 81038131(0x0)

| סוג תעריף | סוג צריכה | קריאה קודמת | קריאה נוכחית | סה"כ צריכה בקוט"ש | מחיר לקוט"ש בא"ג | סה"כ לתשלום |
|--------------------------|-----------|-------------|--------------|-------------------|------------------|-------------|
| פרטי חשבון עבור תאריכים: | | | 28/01/25 | 01/01/25 | | |
| 777 | פסגה | 45,284.40 | 47,822.40 | 2,538.00 | 102.30 | 2,596.37 ₪ |
| 778 | גבע | 1,112.80 | 1,112.80 | 0.00 | 0.00 | 0.00 ₪ |
| 779 | שפל | 136,632.00 | 143,106.40 | 6,474.40 | 38.62 | 2,500.41 ₪ |

סה"כ לדייר:

| פסגה | גבע | שפל | סה"כ | שיא ביקוש |
|-------------|--------|-------------|-------------|-----------|
| 31,580.40 | 0.00 | 112,822.40 | 144,402.80 | 176.40 |
| ₪ 32,306.75 | ₪ 0.00 | ₪ 43,572.01 | ₪ 75,878.76 | |

סה"כ צריכה
סה"כ לתשלום

| | | |
|-------------|---|---------------------|
| 245.92 ₪ | תשלום קבוע | |
| 0.00 ₪ | תשלום עבור גודל חיבור בKVA (0x0) | |
| 76,124.68 ₪ | סה"כ לתשלום | לא כולל מע"מ |

התפלגות חיוב בש"ח לפי תעו"ז

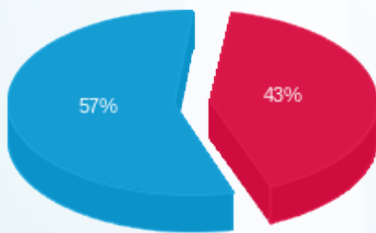

פסגה (32,306.75 ₪) ■
גבע (0.00 ₪) ■
שפל (43,572.01 ₪) ■

הסטוריית צריכה בקוט"ש

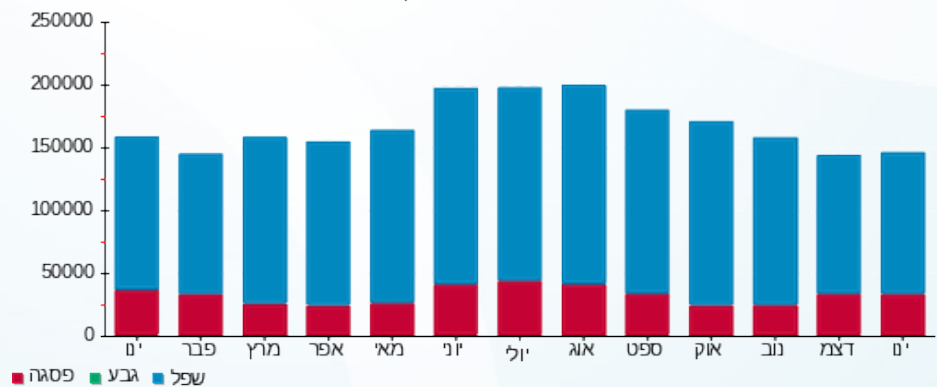



30/01/25

תאריך הפקדה:

שם דייר: מחסן 610 - איטליקה (64)

28/01/25

תאריך קריאה נוכחית:

שם אתר: פארק הקרח אילת

01/01/25

תאריך קריאה קודמת:

לקוח/ה נכבד/ה, אנו מתכבדים להגיש את חישוב צריכת החשמל לתקופה 28/01/25 - 01/01/25:

מחסן 610 - איטליקה 64 - 3 - 81022678 (3x100)

| סוג תעריף | סוג צריכה | קריאה קודמת | קריאה נוכחית | סה"כ צריכה בקוט"ש | מחיר לקוט"ש בא"ג | סה"כ לתשלום |
|--------------------------|-----------|-------------|--------------|-------------------|------------------|-------------|
| פרטי חשבון עבור תאריכים: | | | | | | |
| 777 | פסגה | 01/01/25 | 28/01/25 | 286.30 | 102.30 | 292.88 ₪ |
| 778 | גבע | 24,294.50 | 24,294.50 | 0.00 | 0.00 | 0.00 ₪ |
| 779 | שפל | 87,094.50 | 88,242.75 | 1,148.25 | 38.62 | 443.45 ₪ |

סה"כ לדייר:

| פסגה | גבע | שפל | סה"כ | שיא ביקוש |
|----------|--------|----------|----------|-----------|
| 286.30 | 0.00 | 1,148.25 | 1,434.55 | 5.60 |
| 292.88 ₪ | 0.00 ₪ | 443.45 ₪ | 736.34 ₪ | |

סה"כ צריכה

סה"כ לתשלום

| | | |
|------------|-------------------------------------|--------------|
| 245.92 ₪ | תשלום קבוע | |
| 18.74 ₪ | תשלום עבור גודל חיבור ב KVA (3x100) | |
| 1,001.00 ₪ | סה"כ לתשלום | לא כולל מע"מ |

התפלגות חיוב בש"ח לפי תע"ז

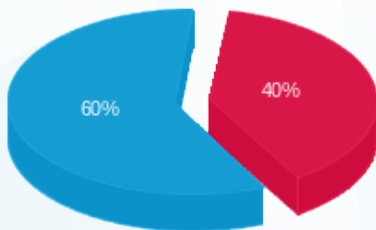

- פסגה (292.88 ₪) - 60%
- גבע (0.00 ₪)
- שפל (443.45 ₪) - 40%

הסטוריית צריכה בקוט"ש

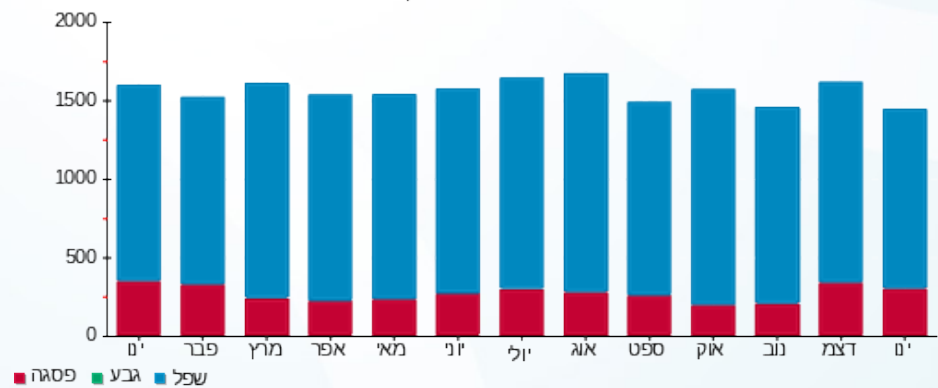



30/01/25

תאריך הפקדה:

שם דייר: מחסן 623 BFRESH

28/01/25

תאריך קריאה נוכחית:

שם אתר: פארק הקרח אילת

01/01/25

תאריך קריאה קודמת:

לקוח/ה נכבד/ה, אנו מתכבדים להגיש את חישוב צריכת החשמל לתקופה 01/01/25 - 28/01/25:

מחסן 2 623 - (3x32)81016923 BFRESH

| סוג תעריף | סוג צריכה | קריאה קודמת | קריאה נוכחית | סה"כ צריכה בקוט"ש | מחיר לקוט"ש בא"ג | סה"כ לתשלום |
|--------------------------|-----------|-------------|--------------|-------------------|------------------|-------------|
| פרטי חשבון עבור תאריכים: | | | | | | |
| 777 | פסגה | 01/01/25 | 28/01/25 | 105.10 | 102.30 | 107.51 ₪ |
| 778 | גבע | 2,968.92 | 2,968.92 | 0.00 | 0.00 | 0.00 ₪ |
| 779 | שפל | 20,525.21 | 20,924.59 | 399.38 | 38.62 | 154.24 ₪ |

סה"כ לדיר:

| פסגה | גבע | שפל | סה"כ | שיא ביקוש |
|----------|--------|----------|----------|-----------|
| 105.10 | 0.00 | 399.38 | 504.47 | 1.12 |
| 107.51 ₪ | 0.00 ₪ | 154.24 ₪ | 261.75 ₪ | |

סה"כ צריכה

סה"כ לתשלום

| | | |
|----------|-----------------------------------|--------------|
| 245.92 ₪ | תשלום קבוע | |
| 6.00 ₪ | תשלום עבור גודל חיבור בKVA (3x32) | |
| 513.67 ₪ | סה"כ לתשלום | לא כולל מע"מ |

התפלגות חיוב בש"ח לפי תעו"ז

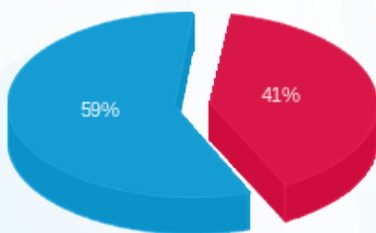

- פסגה (107.51 ₪) 59%
- גבע (0.00 ₪)
- שפל (154.24 ₪) 41%

הסטוריית צריכה בקוט"ש

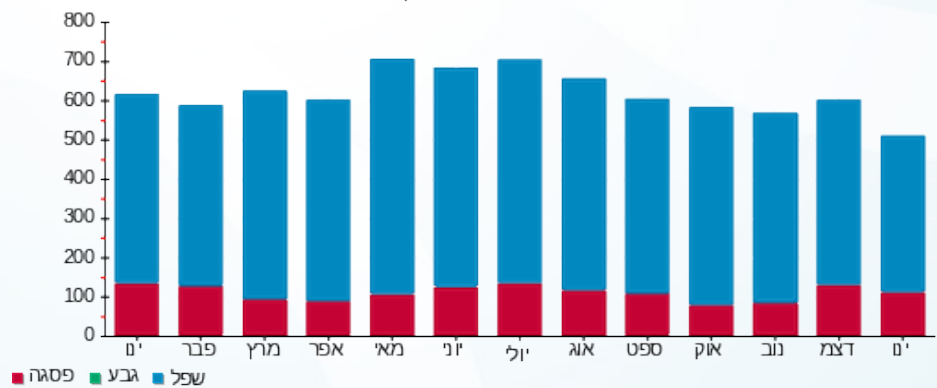

30/01/25 תאריך הפקה:
 28/01/25 תאריך קריאה נוכחית:
 01/01/25 תאריך קריאה קודמת:

שם דייר: מחסן 625 שוארמה אקספרס
 שם אתר: פארק הקרח אילת

לקוח/ה נכבד/ה, אנו מתכבדים להגיש את חישוב צריכת החשמל לתקופה 28/01/25 - 01/01/25:

מחסן 625 שוארמה אקספרס - 5 - 81021298(3x32)

| סוג תעריף | סוג צריכה | קריאה קודמת | קריאה נוכחית | סה"כ צריכה בקוט"ש | מחיר לקוט"ש בא"ג | סה"כ לתשלום |
|--------------------------|-----------|-------------|--------------|-------------------|------------------|-------------|
| פרטי חשבון עבור תאריכים: | | | | | | |
| 777 | פסגה | 01/01/25 | 28/01/25 | 191.75 | 102.30 | 196.16 ₪ |
| 778 | גבע | 22,936.30 | 22,936.30 | 0.00 | 0.00 | 0.00 ₪ |
| 779 | שפל | 55,633.60 | 56,275.20 | 641.60 | 38.62 | 247.79 ₪ |

סה"כ לדייר:

| פסגה | גבע | שפל | סה"כ | שיא ביקוש |
|----------|--------|----------|----------|-----------|
| 191.75 | 0.00 | 641.60 | 833.35 | 1.80 |
| 196.16 ₪ | 0.00 ₪ | 247.79 ₪ | 443.95 ₪ | |

סה"כ צריכה
 סה"כ לתשלום

| | | |
|----------|-----------------------------------|--------------|
| 245.92 ₪ | תשלום קבוע | |
| 6.00 ₪ | תשלום עבור גודל חיבור בKVA (3x32) | |
| 695.86 ₪ | סה"כ לתשלום | לא כולל מע"מ |

התפלגות חיוב בש"ח לפי תע"ז

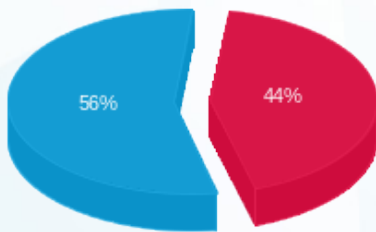

■ פסגה (196.16 ₪)
 ■ גבע (0.00 ₪)
 ■ שפל (247.79 ₪)

הסטוריית צריכה בקוט"ש

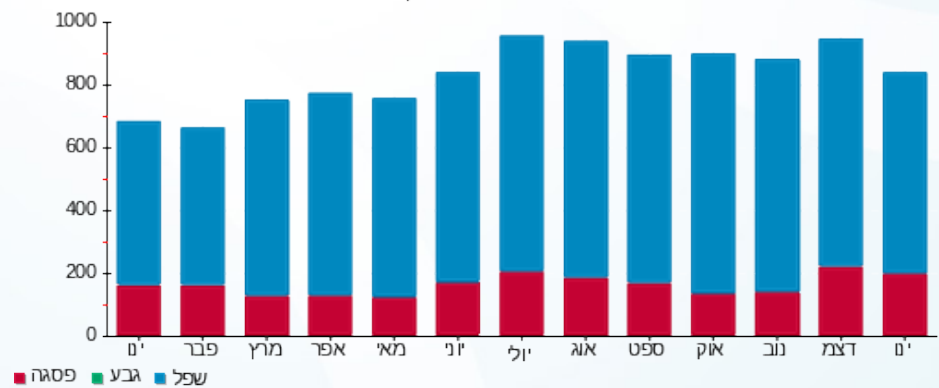



30/01/25

תאריך הפקה:

שם דייר: מחסן WI FI 639
שם אתר: פארק הקרח אילת

28/01/25

תאריך קריאה נוכחית:

01/01/25

תאריך קריאה קודמת:

לקוח/ה נכבד/ה, אנו מתכבדים להגיש את חישוב צריכת החשמל לתקופה 28/01/25 - 01/01/25:

מחסן 2 639 - (1x25) WI FI

| סה"כ לתשלום | מחיר לקוט"ש בא"ג | סה"כ צריכה בקוט"ש | קריאה נוכחית | קריאה קודמת | סוג צריכה | סוג תעריף |
|-------------|------------------|-------------------|--------------|-------------|-----------|--------------------------|
| | | | 28/01/25 | 01/01/25 | | פרטי חשבון עבור תאריכים: |
| 7.88 ₪ | 102.30 | 7.70 | 15,713.50 | 15,705.80 | פסגה | 777 |
| 0.00 ₪ | 0.00 | 0.00 | 6,623.60 | 6,623.60 | גבע | 778 |
| 9.06 ₪ | 38.62 | 23.45 | 14,830.80 | 14,807.35 | שפל | 779 |

סה"כ לדייר:

| שיא ביקוש | סה"כ | שפל | גבע | פסגה |
|-----------|---------|--------|--------|--------|
| 0.75 | 31.15 | 23.45 | 0.00 | 7.70 |
| | 16.93 ₪ | 9.06 ₪ | 0.00 ₪ | 7.88 ₪ |

סה"כ צריכה

סה"כ לתשלום

| | | |
|----------|--|---------------------|
| 245.92 ₪ | תשלום קבוע | |
| 1.56 ₪ | תשלום עבור גודל חיבור בKVA (1x25) | |
| 264.41 ₪ | סה"כ לתשלום | לא כולל מע"מ |

התפלגות חיוב בש"ח לפי תעו"ז

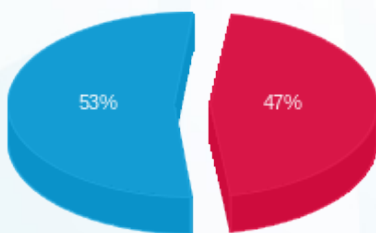

פסגה (7.88 ₪)
גבע (0.00 ₪)
שפל (9.06 ₪)

הסטוריית צריכה בקוט"ש

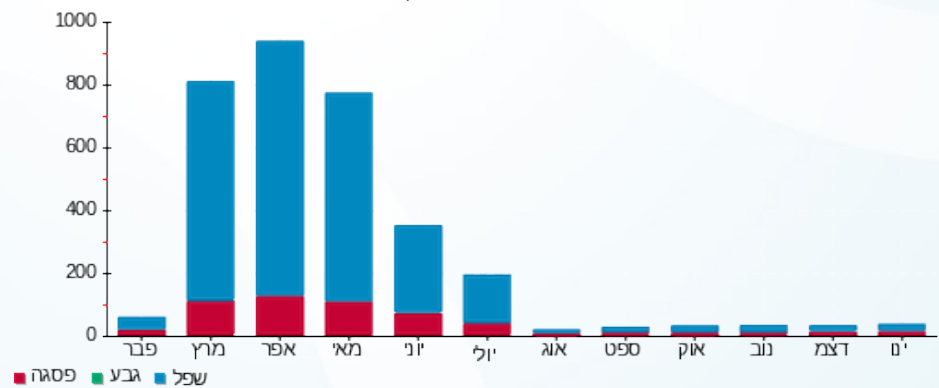

30/01/25 תאריך הפקה:
 28/01/25 תאריך קריאה נוכחית:
 01/01/25 תאריך קריאה קודמת:

שם דייר: מחסן 685 מתחם אטרקציות
 שם אתר: פארק הקרח אילת

לקוח/ה נכבד/ה, אנו מתכבדים להגיש את חישוב צריכת החשמל לתקופה 01/01/25 - 28/01/25:

מחסן 685 מתחם אטרקציות - 3 - (3x50)21038758

| סוג תעריף | סוג צריכה | קריאה קודמת | קריאה נוכחית | סה"כ צריכה בקוט"ש | מחיר לקוט"ש בא"ג | סה"כ לתשלום |
|--------------------------|-----------|-------------|--------------|-------------------|------------------|-------------|
| פרטי חשבון עבור תאריכים: | | | | | | |
| 777 | פסגה | 01/01/25 | 28/01/25 | 32.20 | 102.30 | 32.94 ₪ |
| 778 | גבע | 0.00 | 0.00 | 0.00 | 0.00 | 0.00 ₪ |
| 779 | שפל | 1,262.90 | 1,341.35 | 78.45 | 38.62 | 30.30 ₪ |

סה"כ לדייר:

| פסגה | גבע | שפל | סה"כ | שיא ביקוש |
|---------|--------|---------|---------|-----------|
| 32.20 | 0.00 | 78.45 | 110.65 | 1.44 |
| 32.94 ₪ | 0.00 ₪ | 30.30 ₪ | 63.24 ₪ | |

סה"כ צריכה
 סה"כ לתשלום

| | | |
|----------|--|---------------------|
| 245.92 ₪ | תשלום קבוע | |
| 9.37 ₪ | תשלום עבור גודל חיבור בKVA (3x50) | |
| 318.53 ₪ | סה"כ לתשלום | לא כולל מע"מ |

התפלגות חיוב בש"ח לפי תעו"ז

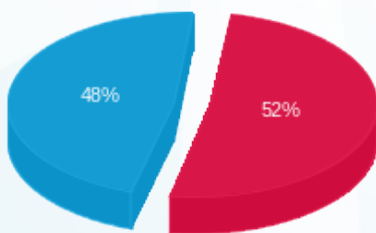

פסגה (32.94 ₪)
 גבע (0.00 ₪)
 שפל (30.30 ₪)

הסטוריית צריכה בקוט"ש

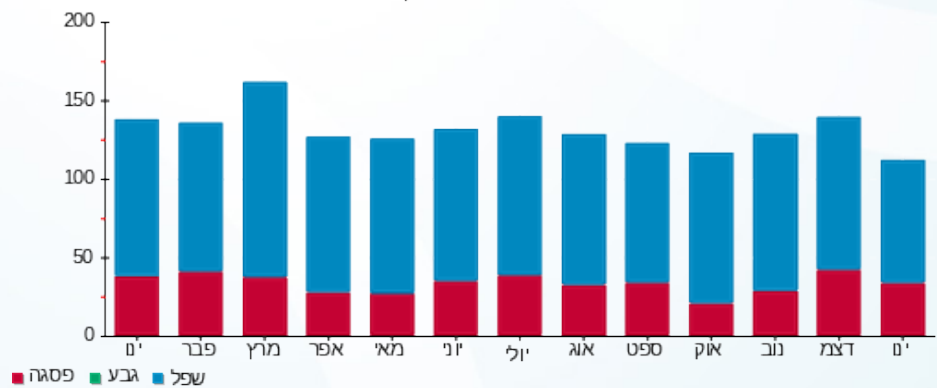



30/01/25 תאריך הפקה:
 28/01/25 תאריך קריאה נוכחית:
 01/01/25 תאריך קריאה קודמת:

שם דייר: מחסן דוכן 648 - מקסיקני (707)
 שם אתר: פארק הקרח אילת

לקוח/ה נכבד/ה, אנו מתכבדים להגיש את חישוב צריכת החשמל לתקופה 28/01/25 - 01/01/25:

מחסן דוכן 648 - מקסיקני (707) - 3 - (3x40)81020819

| סוג תעריף | סוג צריכה | קריאה קודמת | קריאה נוכחית | סה"כ צריכה בקוט"ש | מחיר לקוט"ש בא"ג | סה"כ לתשלום |
|--------------------------|-----------|-------------|--------------|-------------------|------------------|-------------|
| פרטי חשבון עבור תאריכים: | | | | | | |
| 777 | פסגה | 01/01/25 | 28/01/25 | 235.65 | 102.30 | 241.07 ₪ |
| 778 | גבע | 26,202.80 | 26,202.80 | 0.00 | 0.00 | 0.00 ₪ |
| 779 | שפל | 112,244.95 | 113,243.35 | 998.40 | 38.62 | 385.58 ₪ |

סה"כ לדייר:

| פסגה | גבע | שפל | סה"כ | שיא ביקוש |
|----------|--------|----------|----------|-----------|
| 235.65 | 0.00 | 998.40 | 1,234.05 | 8.20 |
| 241.07 ₪ | 0.00 ₪ | 385.58 ₪ | 626.65 ₪ | |

סה"כ צריכה

סה"כ לתשלום

| | | |
|----------|-----------------------------------|--------------|
| 245.92 ₪ | תשלום קבוע | |
| 7.50 ₪ | תשלום עבור גודל חיבור בKVA (3x40) | |
| 880.07 ₪ | סה"כ לתשלום | לא כולל מע"מ |

התפלגות חיוב בש"ח לפי תע"ז

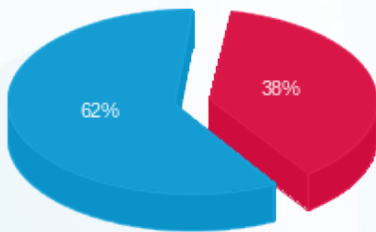

- פסגה (241.07 ₪) 62%
- גבע (0.00 ₪) 0%
- שפל (385.58 ₪) 38%

הסטוריית צריכה בקוט"ש

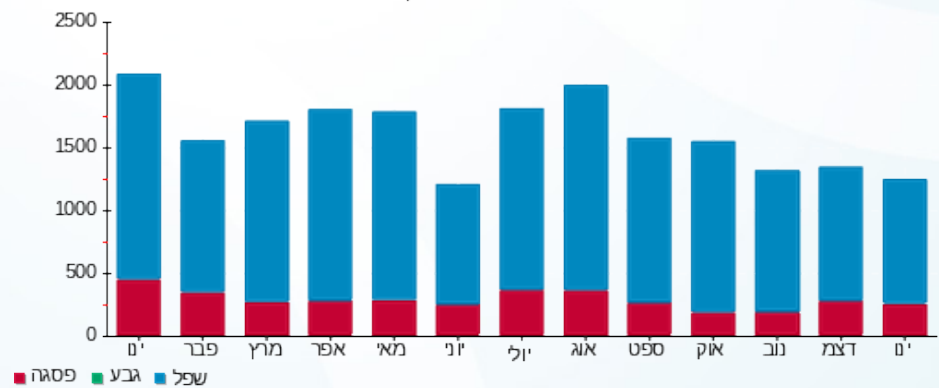



30/01/25 תאריך הפקה:
 28/01/25 תאריך קריאה נוכחית:
 01/01/25 תאריך קריאה קודמת:

שם דייר: מיזוג אוויר
שם אתר: פארק הקרח אילת

לקוח/ה נכבד/ה, אנו מתכבדים להגיש את חישוב צריכת החשמל לתקופה 28/01/25 - 01/01/25:

לוח קירור מים 1 - 1 - 81038088(0x0)

| סוג תעריף | סוג צריכה | קריאה קודמת | קריאה נוכחית | סה"כ צריכה בקוט"ש | מחיר לקוט"ש בא"ג | סה"כ לתשלום |
|-----------|-----------|--------------|--------------|-------------------|--------------------------|-------------|
| | | | 28/01/25 | 01/01/25 | פרטי חשבון עבור תאריכים: | |
| 777 | פסגה | 3,015,047.62 | 3,018,157.34 | 3,109.73 | 102.30 | 3,181.25 ₪ |
| 778 | גבע | 1,325,240.32 | 1,325,240.32 | 0.00 | 0.00 | 0.00 ₪ |
| 779 | שפל | 3,253,904.35 | 3,262,227.62 | 8,323.26 | 38.62 | 3,214.44 ₪ |

לוח קירור מים 2 - 2 - 81038088(0x0)

| סוג תעריף | סוג צריכה | קריאה קודמת | קריאה נוכחית | סה"כ צריכה בקוט"ש | מחיר לקוט"ש בא"ג | סה"כ לתשלום |
|-----------|-----------|--------------|--------------|-------------------|--------------------------|-------------|
| | | | 28/01/25 | 01/01/25 | פרטי חשבון עבור תאריכים: | |
| 777 | פסגה | 3,028,049.02 | 3,037,043.14 | 8,994.11 | 102.30 | 9,200.98 ₪ |
| 778 | גבע | 1,413,564.29 | 1,413,564.29 | 0.00 | 0.00 | 0.00 ₪ |
| 779 | שפל | 3,021,588.13 | 3,043,741.15 | 22,153.02 | 38.62 | 8,555.50 ₪ |

לוח מ"א גג - 3 - 81038088(0x0)

| סוג תעריף | סוג צריכה | קריאה קודמת | קריאה נוכחית | סה"כ צריכה בקוט"ש | מחיר לקוט"ש בא"ג | סה"כ לתשלום |
|-----------|-----------|--------------|--------------|-------------------|--------------------------|-------------|
| | | | 28/01/25 | 01/01/25 | פרטי חשבון עבור תאריכים: | |
| 777 | פסגה | 1,400,943.94 | 1,407,392.22 | 6,448.28 | 102.30 | 6,596.59 ₪ |
| 778 | גבע | 663,308.66 | 663,308.66 | 0.00 | 0.00 | 0.00 ₪ |
| 779 | שפל | 2,409,753.32 | 2,432,637.92 | 22,884.60 | 38.62 | 8,838.03 ₪ |

לוח קירור מים 3 - 4 - 81038088(0x0)

| סוג תעריף | סוג צריכה | קריאה קודמת | קריאה נוכחית | סה"כ צריכה בקוט"ש | מחיר לקוט"ש בא"ג | סה"כ לתשלום |
|-----------|-----------|--------------|--------------|-------------------|--------------------------|-------------|
| | | | 28/01/25 | 01/01/25 | פרטי חשבון עבור תאריכים: | |
| 777 | פסגה | 3,321,372.22 | 3,328,969.95 | 7,597.73 | 102.30 | 7,772.48 ₪ |
| 778 | גבע | 1,561,999.52 | 1,561,999.52 | 0.00 | 0.00 | 0.00 ₪ |
| 779 | שפל | 2,901,853.95 | 2,921,789.25 | 19,935.30 | 38.62 | 7,699.01 ₪ |



י"לר קירור מים 3 - 7 - 81038088(3x1250)

| סה"כ לתשלום | מחיר לקוט"ש בא"ג | סה"כ צריכה בקוט"ש | קריאה נוכחית | קריאה קודמת | סוג צריכה | סוג תעריף |
|-------------|------------------|-------------------|--------------|--------------|--------------------------|-----------|
| | | | 28/01/25 | 01/01/25 | פרטי חשבון עבור תאריכים: | |
| 131.12 ₪ | 102.30 | 128.18 | 327,636.64 | 327,508.46 | פסגה | 777 |
| 0.00 ₪ | 0.00 | 0.00 | 0.80 | 0.80 | גבע | 778 |
| 189.43 ₪ | 38.62 | 490.50 | 1,053,419.73 | 1,052,929.23 | שפל | 779 |

סה"כ לדירה:

| שיא ביקוש | סה"כ | שפל | גבע | פסגה | סה"כ צריכה |
|-----------|-------------|-------------|--------|-------------|-------------|
| 222.59 | 100,064.70 | 73,786.68 | 0.00 | 26,278.02 | סה"כ לתשלום |
| | 55,378.83 ₪ | 28,496.42 ₪ | 0.00 ₪ | 26,882.42 ₪ | |

| | | |
|-------------|--|---------------------|
| 0.00 ₪ | תשלום קבוע | |
| 234.22 ₪ | תשלום עבור גודל חיבור בKVA (3x1250) | |
| 55,613.06 ₪ | סה"כ לתשלום | לא כולל מע"מ |

התפלגות חיוב בש"ח לפי תעו"ז

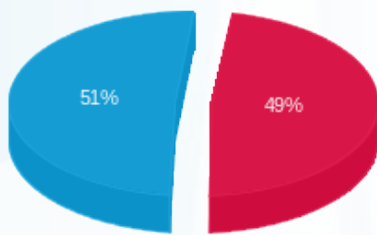

- פסגה (26,882.42 ₪)
- גבע (0.00 ₪)
- שפל (28,496.42 ₪)

הסטוריית צריכה בקוט"ש

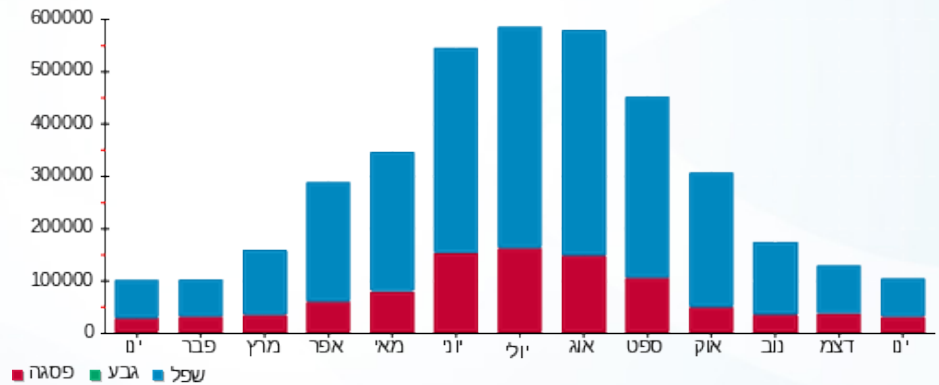



30/01/25 תאריך הפקה:
 28/01/25 תאריך קריאה נוכחית:
 01/01/25 תאריך קריאה קודמת:

שם דייר: נכנס דוכן 770 נעליים ON STATION
 שם אתר: פארק הקרח אילת

לקוח/ה נכבד/ה, אנו מתכבדים להגיש את חישוב צריכת החשמל לתקופה 01/01/25 - 28/01/25:

נכנס דוכן 770 נעליים 6 - (3x32)81034952 ON STATION

| סה"כ לתשלום | מחיר לקוט"ש בא"ג | סה"כ צריכה בקוט"ש | קריאה נוכחית | קריאה קודמת | סוג צריכה | סוג תעריף |
|-------------|------------------|-------------------|--------------|-------------|-----------|--------------------------|
| | | | 28/01/25 | 01/01/25 | | פרטי חשבון עבור תאריכים: |
| 105.47 ₪ | 102.30 | 103.10 | 3,241.00 | 3,137.90 | פסגה | 777 |
| 0.00 ₪ | 0.00 | 0.00 | 463.95 | 463.95 | גבע | 778 |
| 67.89 ₪ | 38.62 | 175.80 | 5,938.60 | 5,762.80 | שפל | 779 |

סה"כ לדייר:

| שיא ביקוש | סה"כ | שפל | גבע | פסגה |
|-----------|----------|---------|--------|----------|
| 0.95 | 278.90 | 175.80 | 0.00 | 103.10 |
| | 173.37 ₪ | 67.89 ₪ | 0.00 ₪ | 105.47 ₪ |

סה"כ צריכה
 סה"כ לתשלום

| | | |
|----------|--|---------------------|
| 245.92 ₪ | תשלום קבוע | |
| 6.00 ₪ | תשלום עבור גודל חיבור בKVA (3x32) | |
| 425.28 ₪ | סה"כ לתשלום | לא כולל מע"מ |

התפלגות חיוב בש"ח לפי תעו"ז

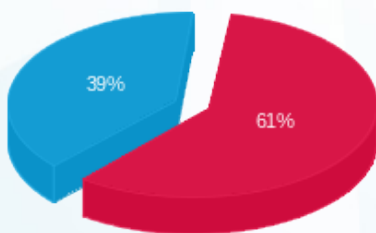

פסגה (105.47 ₪)
 גבע (0.00 ₪)
 שפל (67.89 ₪)

הסטוריית צריכה בקוט"ש

