



03/02/25

תאריך הפקדה:

שם דייר: שני יעקובי
שם אתר: גרנד קניון

31/01/25

תאריך קריאה נוכחית:

01/01/25

תאריך קריאה קודמת:

לקוח/ה נכבד/ה, אנו מתכבדים להגיש את חישוב צריכת החשמל לתקופה 01/01/25 - 31/01/25:

שני יעקובי - 2 - (1x16)22026776

סוג תעריף	סוג צריכה	קריאה קודמת	קריאה נוכחית	סה"כ צריכה בקוט"ש	מחיר לקוט"ש בא"ג	סה"כ לתשלום
פרטי חשבון עבור תאריכים:						
777	פסגה	01/01/25	31/01/25	7.70	102.30	7.88 ₪
778	גבע	1.10	1.10	0.00	38.62	0.00 ₪
779	שפל	494.40	519.45	25.05	38.62	9.67 ₪

סה"כ לדייר:

פסגה	גבע	שפל	סה"כ	שיא ביקוש
7.70	0.00	25.05	32.75	0.08
7.88 ₪	0.00 ₪	9.67 ₪	17.55 ₪	

סה"כ צריכה

סה"כ לתשלום

245.92 ₪	תשלום קבוע	לא כולל מע"מ
1.11 ₪	תשלום עבור גודל חיבור בKVA (1x16)	
0.929	מקדם הספק	
0.00 ₪	תשלום עבור מקדם הספק	
264.58 ₪	סה"כ לתשלום	

התפלגות חיוב בש"ח לפי תעו"ז

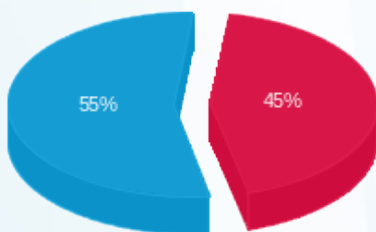

פסגה (7.88 ₪) ■
גבע (0.00 ₪) ■
שפל (9.67 ₪) ■

הסטוריית צריכה בקוט"ש

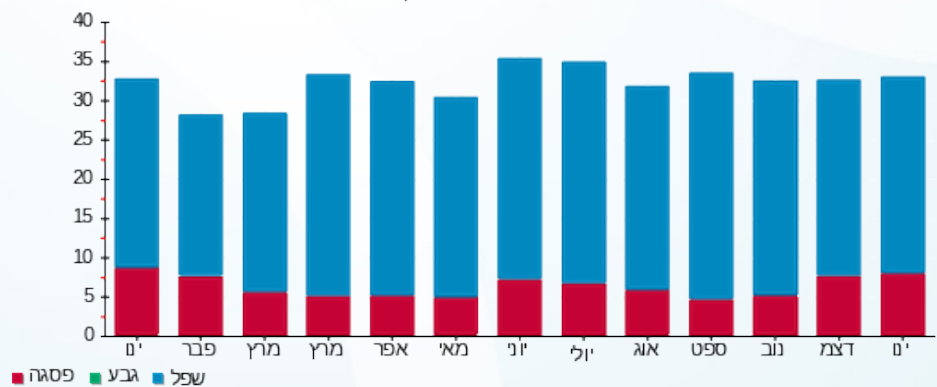

פסגה ■ גבע ■ שפל

