



03/02/25 תאריך הפקה:
 31/01/25 תאריך קריאה נוכחית:
 01/01/25 תאריך קריאה קודמת:

שם דייר: קומה 03 - אילן בשור 17
 שם אתר: בית מרס

לקוח/ה נכבד/ה, אנו מתכבדים להגיש את חישוב צריכת החשמל לתקופה 01/01/25 - 31/01/25:

ציבורי קומה 03 - 1 - 17313237(0x0)

| סוג תעריף | סוג צריכה | קריאה קודמת | קריאה נוכחית | סה"כ צריכה בקוט"ש | מחיר לקוט"ש בא"ג | סה"כ לתשלום |
|-----------|-----------|-------------|--------------|-------------------|--------------------------|-------------|
| | | | 31/01/25 | 01/01/25 | פרטי חשבון עבור תאריכים: | |
| 777 | פסגה | 649.19 | 658.41 | 9.22 | 102.30 | 9.43 ₪ |
| 778 | גבע | 142.78 | 142.78 | 0.00 | 38.62 | 0.00 ₪ |
| 779 | שפל | 895.10 | 930.76 | 35.66 | 38.62 | 13.77 ₪ |

אילן בשור 17 - 2 - 19051937(3x40)

| סוג תעריף | סוג צריכה | קריאה קודמת | קריאה נוכחית | סה"כ צריכה בקוט"ש | מחיר לקוט"ש בא"ג | סה"כ לתשלום |
|-----------|-----------|-------------|--------------|-------------------|--------------------------|-------------|
| | | | 31/01/25 | 01/01/25 | פרטי חשבון עבור תאריכים: | |
| 777 | פסגה | 8,228.66 | 8,255.09 | 26.43 | 102.30 | 27.04 ₪ |
| 778 | גבע | 1,830.25 | 1,830.25 | 0.00 | 38.62 | 0.00 ₪ |
| 779 | שפל | 8,469.47 | 8,599.28 | 129.81 | 38.62 | 50.13 ₪ |

ציבורי קומה 03 - 3 - 19051937(3x5)

| סוג תעריף | סוג צריכה | קריאה קודמת | קריאה נוכחית | סה"כ צריכה בקוט"ש | מחיר לקוט"ש בא"ג | סה"כ לתשלום |
|-----------|-----------|-------------|--------------|-------------------|--------------------------|-------------|
| | | | 31/01/25 | 01/01/25 | פרטי חשבון עבור תאריכים: | |
| 777 | פסגה | 2,273.59 | 2,287.49 | 13.90 | 102.30 | 14.22 ₪ |
| 778 | גבע | 595.26 | 595.26 | 0.00 | 38.62 | 0.00 ₪ |
| 779 | שפל | 2,075.00 | 2,115.05 | 40.06 | 38.62 | 15.47 ₪ |

סה"כ לדייר:

| פסגה | גבע | שפל | סה"כ | שיא ביקוש |
|---------|--------|---------|----------|-----------|
| 49.54 | 0.00 | 205.53 | 255.07 | |
| ₪ 50.68 | ₪ 0.00 | ₪ 79.37 | ₪ 130.06 | |

סה"כ צריכה
 סה"כ לתשלום

| | | |
|----------|-----------------------------------|--------------|
| 30.00 ₪ | תשלום קבוע | |
| 16.60 ₪ | תשלום עבור גודל חיבור בKVA (3x45) | |
| 176.65 ₪ | סה"כ לתשלום | לא כולל מע"מ |





התפלגות חיוב בש"ח לפי תעו"ז

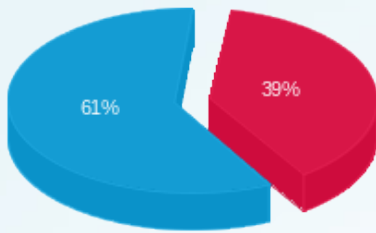

- פסגה (50.68 ש"ח)
- גבע (0.00 ש"ח)
- שפל (79.37 ש"ח)

הסטוריית צריכה בקוט"ש

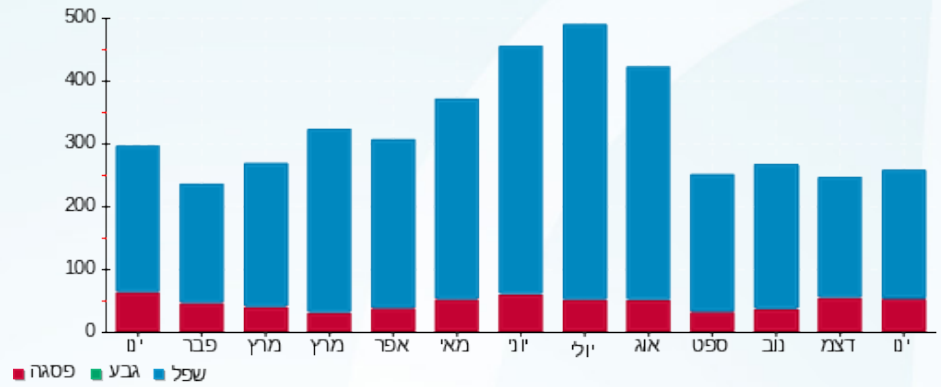

- פסגה
- גבע
- שפל

