



04/02/25

תאריך הפקה:

שם דייר: קומה 35 יחידה A2 - מפסק F102 - י. אמינוב פרויקטים בע"מ

31/12/24

תאריך קריאה נוכחי:

שם אתר: ארגמן בני ברק

01/12/24

תאריך קריאה קודמת:

לקוח/ה נכבד/ה, אנו מתכבדים להגיש את חישוב צריכת החשמל לתקופה 01/12/24 - 31/12/24:

קומה 35 יחידה A2 - מפסק F102 - י. אמינוב פרויקטים בע"מ - 2 - 19051860

סוג תעריף	סוג צריכה	קריאה קודמת	קריאה נוכחית	סה"כ צריכה בקוט"ש	מחיר לקוט"ש בא"ג	סה"כ לתשלום
פרטי חשבון עבור תאריכים:						
777	פסגה	01/12/24	31/12/24	92.95	99.61	92.59 ₪
778	גבע	0.00	0.00	0.00	36.12	0.00 ₪
779	שפל	6,530.90	6,951.10	420.20	36.12	151.78 ₪

סה"כ לדייר:

פסגה	גבע	שפל	סה"כ	שיא ביקוש
92.95	0.00	420.20	513.15	65.73
92.59 ₪	0.00 ₪	151.78 ₪	244.36 ₪	

סה"כ צריכה

סה"כ לתשלום

30.00 ₪	תשלום קבוע	
0.00 ₪	תשלום עבור גודל חיבור בKVA (0x0)	
274.36 ₪	סה"כ לתשלום	לא כולל מע"מ

התפלגות חיוב בש"ח לפי תעו"ז

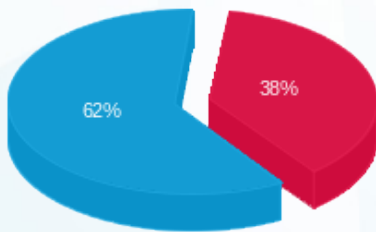

- פסגה (92.59 ₪) - 62%
- גבע (0.00 ₪) - 0%
- שפל (151.78 ₪) - 38%

הסטוריית צריכה בקוט"ש

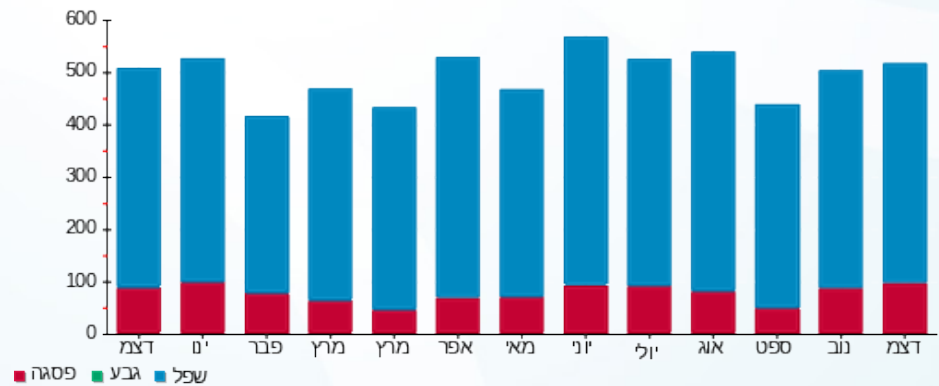

- פסגה
- גבע
- שפל

