

05/02/25 תאריך הפקה:
 31/01/25 תאריך קריאה נוכחית:
 01/01/25 תאריך קריאה קודמת:

שם דייר: 423-גוטליב שרה
 שם אתר: ביתן אהרון

לקוח/ה נכבד/ה, אנו מתכבדים להגיש את חישוב צריכת החשמל לתקופה 01/01/25 - 31/01/25:

423-גוטליב שרה - 1 - 20004288(1x50)

סוג תעריף	סוג צריכה	קריאה קודמת	קריאה נוכחית	סה"כ צריכה בקוט"ש	מחיר לקוט"ש בא"ג	סה"כ לתשלום
פרטי חשבון עבור תאריכים:		01/01/25	31/01/25			
517		1,239.30	1,919.70	680.40	54.25	369.12 ₪

סה"כ לדייר:

סה"כ	שיא ביקוש
680.40	5.51
369.12 ₪	

תשלום קבוע	תשלום עבור גודל חיבור בKVA (1x50)	סה"כ	מע"מ 18.00%	סה"כ לתשלום	כולל מע"מ
24.43 ₪					
3.46 ₪					
397.00 ₪					
71.46 ₪					
468.47 ₪					

התפלגות חיוב בש"ח לפי תעו"ז

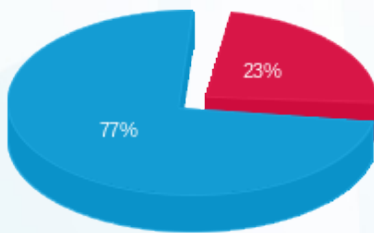

פסגה (85.53 ₪)
 גבע (0.00 ₪)
 שפל (283.59 ₪)

הסטוריית צריכה בקוט"ש

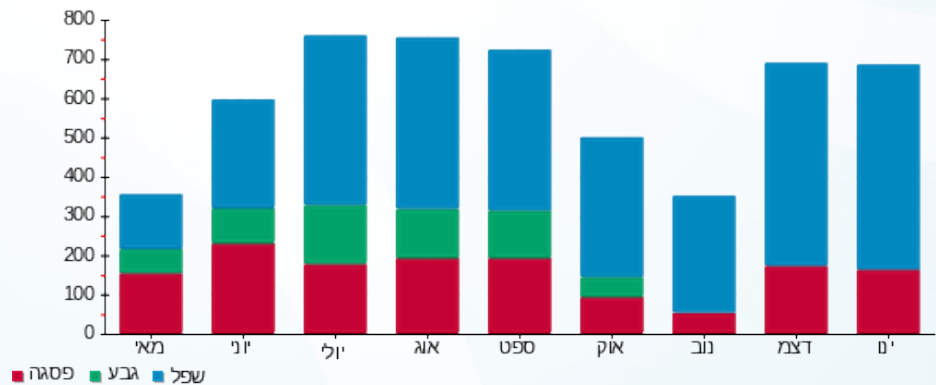

05/02/25 תאריך הפקה:
 31/01/25 תאריך קריאה נוכחית:
 01/01/25 תאריך קריאה קודמת:

שם דייר: 538-אבני מזל ואריה
 שם אתר: ביתן אהרון

לקוח/ה נכבד/ה, אנו מתכבדים להגיש את חישוב צריכת החשמל לתקופה 01/01/25 - 31/01/25:

538-אבני מזל ואריה - 8 - 00019404(1x50)

סוג תעריף	סוג צריכה	קריאה קודמת	קריאה נוכחית	סה"כ צריכה בקוט"ש	מחיר לקוט"ש בא"ג	סה"כ לתשלום
פרטי חשבון עבור תאריכים:		01/01/25	31/01/25			
517		56,176.15	56,690.38	514.24	54.25	278.97 ₪

סה"כ לדייר:

שיא ביקוש	סה"כ
4.46	514.24
	278.97 ₪

תשלום קבוע	תשלום עבור גודל חיבור בKVA (1x50)	סה"כ	מע"מ 18.00%	סה"כ לתשלום	כולל מע"מ
24.43 ₪	3.46 ₪	306.86 ₪	55.24 ₪	362.10 ₪	

התפלגות חיוב בש"ח לפי תעו"ז

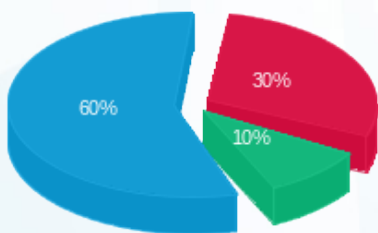

פסגה (84.64 ₪) - 30%
 גבע (27.34 ₪) - 10%
 שפל (167.00 ₪) - 60%

הסטוריית צריכה בקוט"ש

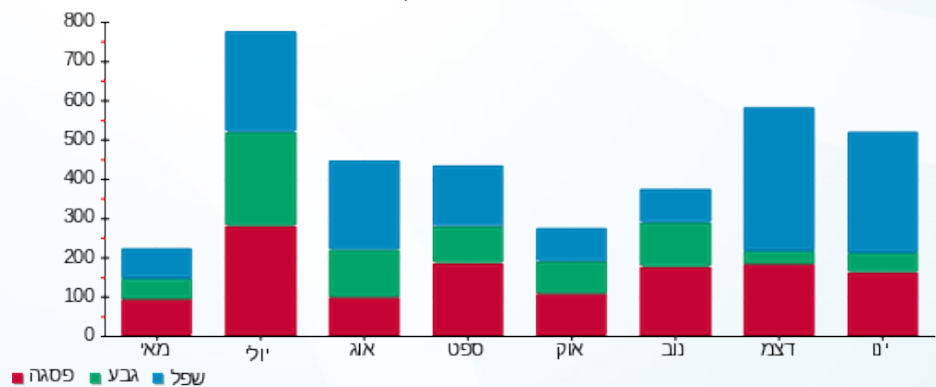

05/02/25 תאריך הפקה:
 31/01/25 תאריך קריאה נוכחית:
 01/01/25 תאריך קריאה קודמת:

שם דייר: 612-בן ישי דוד
 שם אתר: ביתן אהרון

לקוח/ה נכבד/ה, אנו מתכבדים להגיש את חישוב צריכת החשמל לתקופה 01/01/25 - 31/01/25:

612-בן ישי דוד - 21 - 00019397(1x50)

סוג תעריף	סוג צריכה	קריאה קודמת	קריאה נוכחית	סה"כ צריכה בקוט"ש	מחיר לקוט"ש בא"ג	סה"כ לתשלום
פרטי חשבון עבור תאריכים:		01/01/25	31/01/25			
517		38,743.63	39,111.61	367.99	54.25	199.63 ₪

סה"כ לדייר:

שיא ביקוש	סה"כ
4.71	367.99
	199.63 ₪

24.43 ₪	תשלום קבוע תשלום עבור גודל חיבור בKVA (1x50) סה"כ מע"מ 18.00%	כולל מע"מ
3.46 ₪		
227.52 ₪		
40.95 ₪		
268.47 ₪	סה"כ לתשלום	

התפלגות חיוב בש"ח לפי תעו"ז

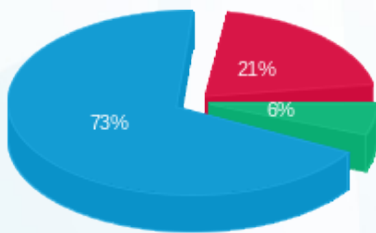

פסגה (41.43 ₪)
 גבע (12.03 ₪)
 שפל (146.17 ₪)

הסטוריית צריכה בקוט"ש

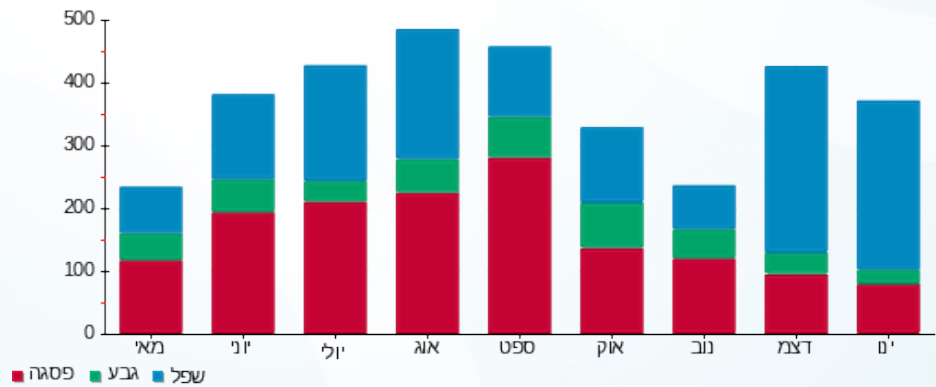

05/02/25 תאריך הפקה:
 31/01/25 תאריך קריאה נוכחית:
 01/01/25 תאריך קריאה קודמת:

שם דייר: 660-הולנדר נפתלי
 שם אתר: ביתן אהרון

לקוח/ה נכבד/ה, אנו מתכבדים להגיש את חישוב צריכת החשמל לתקופה 01/01/25 - 31/01/25:

660-הולנדר נפתלי - 15 - (1x50)00019398

סוג תעריף	סוג צריכה	קריאה קודמת	קריאה נוכחית	סה"כ צריכה בקוט"ש	מחיר לקוט"ש בא"ג	סה"כ לתשלום
פרטי חשבון עבור תאריכים:		01/01/25	31/01/25			
517		82,811.69	83,450.17	638.48	54.25	346.38 ₪

סה"כ לדייר:

סה"כ	שיא ביקוש
638.48	4.56
346.38 ₪	

תשלום קבוע	תשלום עבור גודל חיבור בKVA (1x50)	סה"כ	מע"מ 18.00%	סה"כ לתשלום	כולל מע"מ
24.43 ₪	3.46 ₪	374.26 ₪	67.37 ₪	441.63 ₪	

התפלגות חיוב בש"ח לפי תעו"ז

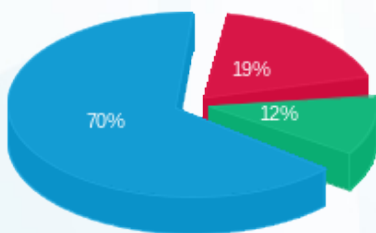

פסגה (65.08 ₪)
 גבע (39.94 ₪)
 שפל (241.36 ₪)

הסטוריית צריכה בקוט"ש

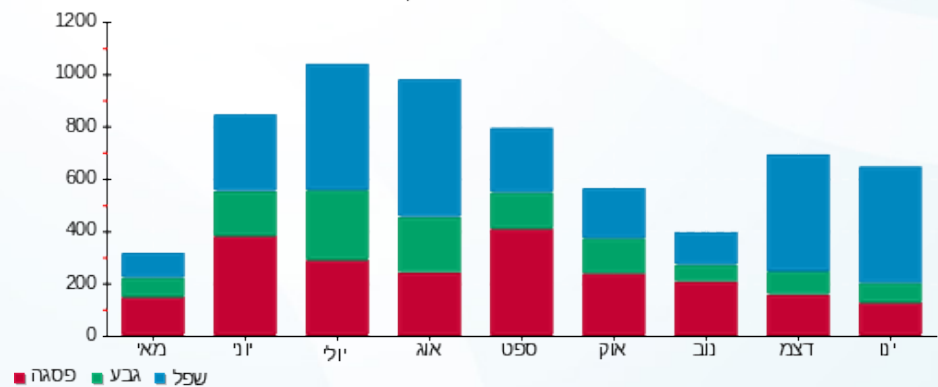

05/02/25 תאריך הפקה:
 31/01/25 תאריך קריאה נוכחית:
 01/01/25 תאריך קריאה קודמת:

שם דייר: 662- עצמוני סופר חוה
 שם אתר: ביתן אהרון

לקוח/ה נכבד/ה, אנו מתכבדים להגיש את חישוב צריכת החשמל לתקופה 01/01/25 - 31/01/25:

662- עצמוני סופר חוה - 14 - 00019398 (1x50)

סוג תעריף	סוג צריכה	קריאה קודמת	קריאה נוכחית	סה"כ צריכה בקוט"ש	מחיר לקוט"ש בא"ג	סה"כ לתשלום
פרטי חשבון עבור תאריכים:		01/01/25	31/01/25			
517		46,216.18	46,559.05	342.87	54.25	186.00 ₪

סה"כ לדייר:

שיא ביקוש	סה"כ
5.57	342.87
	186.00 ₪

תשלום קבוע	תשלום עבור גודל חיבור בKVA (1x50)	סה"כ	מע"מ 18.00%	סה"כ לתשלום	כולל מע"מ
24.43 ₪	3.46 ₪	213.89 ₪	38.50 ₪	252.39 ₪	

התפלגות חיוב בש"ח לפי תעו"ז

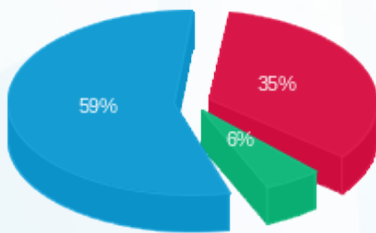

פסגה (65.48 ₪)
 גבע (10.46 ₪)
 שפל (110.06 ₪)

הסטוריית צריכה בקוט"ש

