

09/02/25 תאריך הפקה:  
 31/01/25 תאריך קריאה נוכחית:  
 01/01/25 תאריך קריאה קודמת:

**שם דייר:** מעגלים מזגנים 1-3, מעלית, מטבח וונטה  
**שם אתר:** מגדל הטיל חיפה

**לקוח/ה נכבד/ה, אנו מתכבדים להגיש את חישוב צריכת החשמל לתקופה 01/01/25 - 31/01/25:**

**מעגלים מזגנים 1-3, מעלית, מטבח וונטה - 13 - 18235006(3x63)**

סוג תעריף	סוג צריכה	קריאה קודמת	קריאה נוכחית	סה"כ צריכה בקוט"ש	מחיר לקוט"ש בא"ג	סה"כ לתשלום
פרטי חשבון עבור תאריכים:						
517		01/01/25	31/01/25	0.00	100.00	0.00 ₪

**סה"כ לדייר:**

שיא ביקוש	סה"כ
	0.00
	0.00 ₪

0.00 ₪	<b>תשלום קבוע</b>	
11.56 ₪	<b>תשלום עבור גודל חיבור בKVA (3x63)</b>	
11.56 ₪	<b>סה"כ</b>	
2.08 ₪	<b>מע"מ 18.00%</b>	
13.64 ₪	<b>סה"כ לתשלום</b>	<b>כולל מע"מ</b>

התפלגות חיוב בש"ח לפי תעו"ז

פסגה (0.00 ₪)  
 גבע (0.00 ₪)  
 שפל (0.00 ₪)

הסטוריית צריכה בקוט"ש

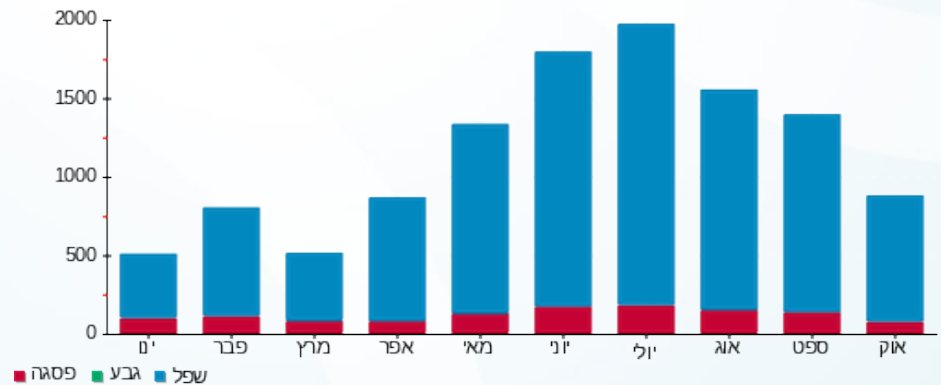

09/02/25 תאריך הפקה:  
 31/01/25 תאריך קריאה נוכחית:  
 01/01/25 תאריך קריאה קודמת:

שם דייר: משרד 01 - אייל גרינר  
 שם אתר: מגדל הטיל חיפה

לקוח/ה נכבד/ה, אנו מתכבדים להגיש את חישוב צריכת החשמל לתקופה 01/01/25 - 31/01/25:

משרד 01 - אייל גרינר - 1 - 18235006(3x20)

סוג תעריף	סוג צריכה	קריאה קודמת	קריאה נוכחית	סה"כ צריכה בקוט"ש	מחיר לקוט"ש בא"ג	סה"כ לתשלום
			31/01/25	01/01/25	פרטי חשבון עבור תאריכים:	
517		0.00	0.00	0.00	100.00	0.00 ₪

סה"כ לדייר:

שיא ביקוש	סה"כ
	0.00
	0.00 ₪

תשלום קבוע	תשלום עבור גודל חיבור בKVA (3x20)	סה"כ	מע"מ 18.00%	סה"כ לתשלום	כולל מע"מ
38.00 ₪					
3.67 ₪					
41.67 ₪					
7.50 ₪					
49.17 ₪					

התפלגות חיוב בש"ח לפי תעו"ז

פסגה (0.00 ₪)  
 גבע (0.00 ₪)  
 שפל (0.00 ₪)

הסטוריית צריכה בקוט"ש

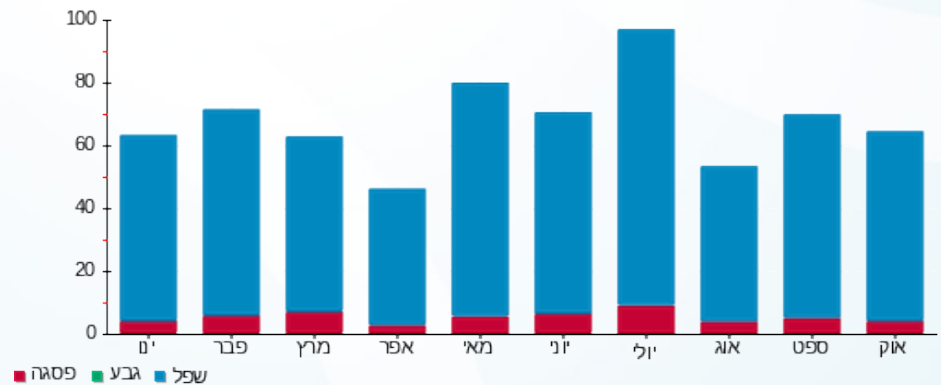

09/02/25 תאריך הפקדה:  
 31/01/25 תאריך קריאה נוכחית:  
 01/01/25 תאריך קריאה קודמת:

שם דייר: משרד 02 - אריק ינאי  
 שם אתר: מגדל הטיל חיפה

לקוח/ה נכבד/ה, אנו מתכבדים להגיש את חישוב צריכת החשמל לתקופה 01/01/25 - 31/01/25:

משרד 02 - אריק ינאי - 2 - 18235006(3x20)

סוג תעריף	סוג צריכה	קריאה קודמת	קריאה נוכחית	סה"כ צריכה בקוט"ש	מחיר לקוט"ש בא"ג	סה"כ לתשלום
פרטי חשבון עבור תאריכים:		01/01/25	31/01/25	0.00	100.00	0.00 ₪
517		0.00	0.00	0.00	100.00	0.00 ₪

סה"כ לדייר:

שיא ביקוש	סה"כ
	0.00
	0.00 ₪

תשלום קבוע	תשלום עבור גודל חיבור בKVA (3x20)	סה"כ	מע"מ 18.00%	סה"כ לתשלום	כולל מע"מ
38.00 ₪					
3.67 ₪					
41.67 ₪					
7.50 ₪					
49.17 ₪					

התפלגות חיוב בש"ח לפי תעו"ז

הסטוריית צריכה בקוט"ש

פסגה (0.00 ₪)  
 גבע (0.00 ₪)  
 שפל (0.00 ₪)

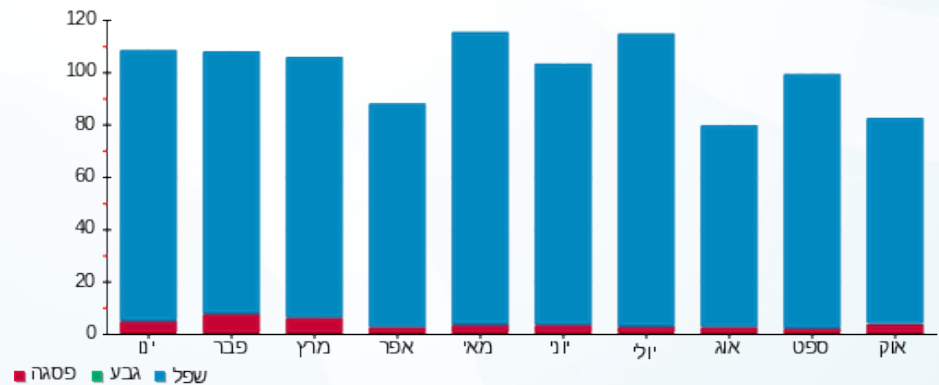



09/02/25

תאריך הפקדה:

שם דייר: משרד 03 - פרידמן

31/01/25

תאריך קריאה נוכחית:

שם אתר: מגדל הטיל חיפה

01/01/25

תאריך קריאה קודמת:

לקוח/ה נכבד/ה, אנו מתכבדים להגיש את חישוב צריכת החשמל לתקופה 01/01/25 - 31/01/25:

משרד 03 - פרידמן - 3 - 18235006(3x20)

סוג תעריף	סוג צריכה	קריאה קודמת	קריאה נוכחית	סה"כ צריכה בקוט"ש	מחיר לקוט"ש בא"ג	סה"כ לתשלום
פרטי חשבון עבור תאריכים:						
517		01/01/25	31/01/25	0.00	100.00	0.00 ₪

סה"כ לדייר:

שיא ביקוש	סה"כ
	0.00
	0.00 ₪

38.00 ₪	<b>תשלום קבוע</b> <b>תשלום עבור גודל חיבור בKVA (3x20)</b> <b>סה"כ</b> <b>מע"מ 18.00%</b>	
3.67 ₪		
41.67 ₪		
7.50 ₪		
49.17 ₪	<b>סה"כ לתשלום</b>	<b>כולל מע"מ</b>

התפלגות חיוב בש"ח לפי תעו"ז

פסגה (0.00 ₪)  
 גבע (0.00 ₪)  
 שפל (0.00 ₪)

הסטוריית צריכה בקוט"ש

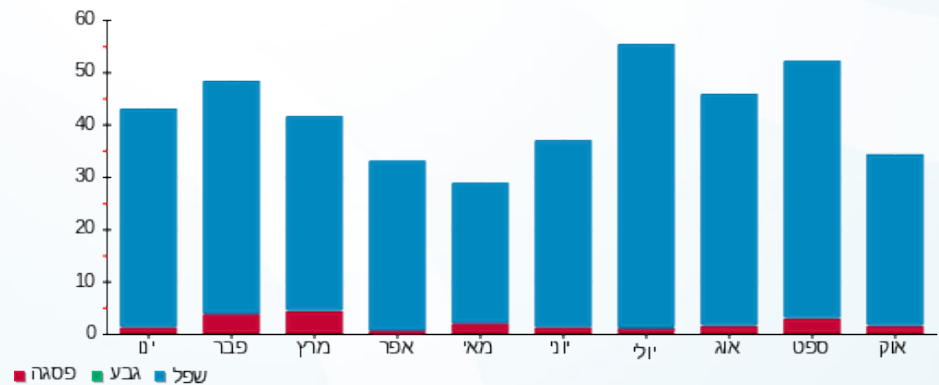

09/02/25 תאריך הפקה:  
 31/01/25 תאריך קריאה נוכחית:  
 01/01/25 תאריך קריאה קודמת:

שם דייר: משרד 04 - ריאהם  
 שם אתר: מגדל הטיל חיפה

לקוח/ה נכבד/ה, אנו מתכבדים להגיש את חישוב צריכת החשמל לתקופה 01/01/25 - 31/01/25:

משרד 04 - ריאהם - 4 - 18235006(3x20)

סוג תעריף	סוג צריכה	קריאה קודמת	קריאה נוכחית	סה"כ צריכה בקוט"ש	מחיר לקוט"ש בא"ג	סה"כ לתשלום
פרטי חשבון עבור תאריכים:		01/01/25	31/01/25	0.00	100.00	0.00 ₪
517		0.00	0.00	0.00		

סה"כ לדייר:

שיא ביקוש	סה"כ
	0.00
	0.00 ₪

38.00 ₪	<b>תשלום קבוע</b> <b>תשלום עבור גודל חיבור בKVA (3x20)</b> <b>סה"כ</b> <b>מע"מ 18.00%</b>	
3.67 ₪		
41.67 ₪		
7.50 ₪		
49.17 ₪	<b>סה"כ לתשלום</b>	<b>כולל מע"מ</b>

התפלגות חיוב בש"ח לפי תעו"ז

פסגה (0.00 ₪)  
 גבע (0.00 ₪)  
 שפל (0.00 ₪)

הסטוריית צריכה בקוט"ש

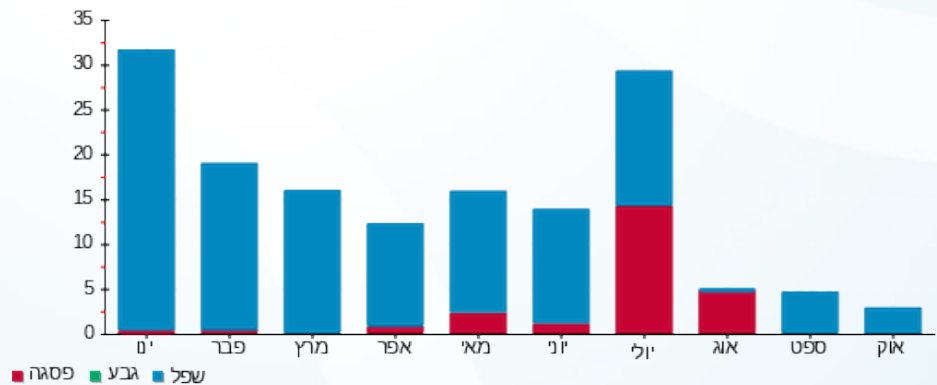

09/02/25 תאריך הפקה:  
 31/01/25 תאריך קריאה נוכחית:  
 01/01/25 תאריך קריאה קודמת:

שם דייר: משרד 05 - ארקאן הנדסה  
 שם אתר: מגדל הטיל חיפה

לקוח/ה נכבד/ה, אנו מתכבדים להגיש את חישוב צריכת החשמל לתקופה 01/01/25 - 31/01/25:

משרד 05 - ארקאן הנדסה - 5 - 18235006(3x20)

סוג תעריף	סוג צריכה	קריאה קודמת	קריאה נוכחית	סה"כ צריכה בקוט"ש	מחיר לקוט"ש בא"ג	סה"כ לתשלום
פרטי חשבון עבור תאריכים:		01/01/25	31/01/25	0.00	100.00	0.00 ₪
517		0.00	0.00	0.00		

סה"כ לדייר:

שיא ביקוש	סה"כ
	0.00
	0.00 ₪

38.00 ₪	<b>תשלום קבוע</b> <b>תשלום עבור גודל חיבור בKVA (3x20)</b> <b>סה"כ</b> <b>מע"מ 18.00%</b>	<b>כולל מע"מ</b>
3.67 ₪		
41.67 ₪		
7.50 ₪		
49.17 ₪	<b>סה"כ לתשלום</b>	

התפלגות חיוב בש"ח לפי תעו"ז

פסגה (0.00 ₪)  
 גבע (0.00 ₪)  
 שפל (0.00 ₪)

הסטוריית צריכה בקוט"ש

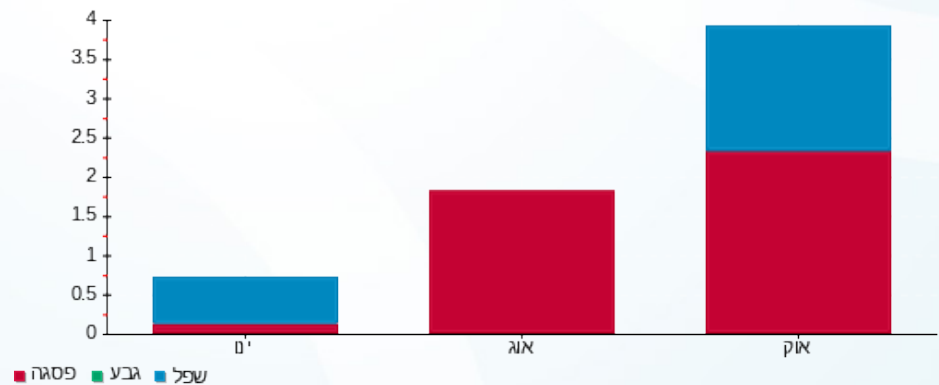

09/02/25 תאריך הפקה:  
 31/01/25 תאריך קריאה נוכחית:  
 01/01/25 תאריך קריאה קודמת:

שם דייר: משרד 06- פרידמן  
 שם אתר: מגדל הטיל חיפה

לקוח/ה נכבד/ה, אנו מתכבדים להגיש את חישוב צריכת החשמל לתקופה 01/01/25 - 31/01/25:

משרד 06- פרידמן - 6 - 18235006(0x0)

סוג תעריף	סוג צריכה	קריאה קודמת	קריאה נוכחית	סה"כ צריכה בקוט"ש	מחיר לקוט"ש בא"ג	סה"כ לתשלום
פרטי חשבון עבור תאריכים:		01/01/25	31/01/25	0.00	100.00	0.00 ₪
517		0.00	0.00	0.00	100.00	0.00 ₪

סה"כ לדייר:

שיא ביקוש	סה"כ
	0.00
	0.00 ₪

38.00 ₪	תשלום קבוע	
0.00 ₪	תשלום עבור גודל חיבור בKVA (0x0)	
38.00 ₪	סה"כ	
6.84 ₪	מע"מ 18.00%	
44.84 ₪	סה"כ לתשלום	כולל מע"מ

התפלגות חיוב בש"ח לפי תעו"ז

פסגה (0.00 ₪)  
 גבע (0.00 ₪)  
 שפל (0.00 ₪)

הסטוריית צריכה בקוט"ש

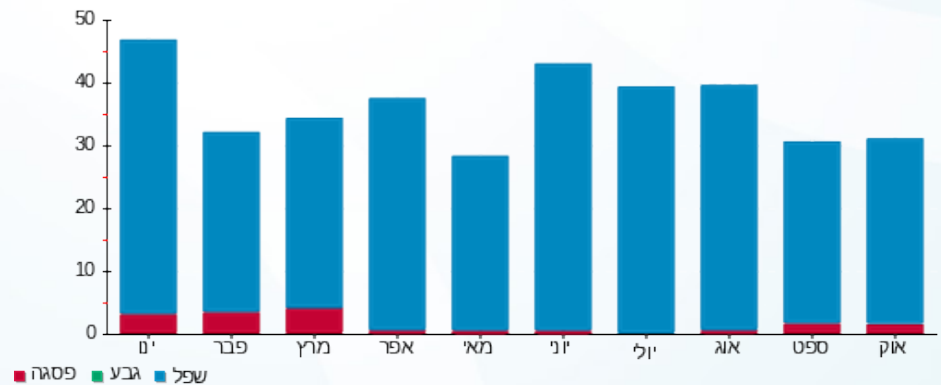

09/02/25 תאריך הפקה:  
 31/01/25 תאריך קריאה נוכחית:  
 01/01/25 תאריך קריאה קודמת:

שם דייר: משרד 07+08 IBL LOGISTICK  
 שם אתר: מגדל הטיל חיפה

לקוח/ה נכבד/ה, אנו מתכבדים להגיש את חישוב צריכת החשמל לתקופה 01/01/25 - 31/01/25:

**משרד 07+08 - (0x0)18235006 IBL LOGISTICK**

סוג תעריף	סוג צריכה	קריאה קודמת	קריאה נוכחית	סה"כ צריכה בקוט"ש	מחיר לקוט"ש בא"ג	סה"כ לתשלום
פרטי חשבון עבור תאריכים:		01/01/25	31/01/25	0.00	100.00	0.00 ₪
517		0.00	0.00	0.00		

**משרד 07+08 - 8 (0x0)18235006 IBL LOGISTICK**

סוג תעריף	סוג צריכה	קריאה קודמת	קריאה נוכחית	סה"כ צריכה בקוט"ש	מחיר לקוט"ש בא"ג	סה"כ לתשלום
פרטי חשבון עבור תאריכים:		01/01/25	31/01/25	0.00	100.00	0.00 ₪
517		0.00	0.00	0.00		

סה"כ לדייר:

שיא ביקוש	סה"כ
	0.00
	0.00 ₪

38.00 ₪	<b>תשלום קבוע</b> <b>תשלום עבור גודל חיבור ב KVA (0x0)</b> <b>סה"כ</b> <b>מע"מ 18.00%</b>	<b>כולל מע"מ</b>
0.00 ₪		
38.00 ₪		
6.84 ₪		
44.84 ₪	<b>סה"כ לתשלום</b>	

התפלגות חיוב בש"ח לפי תעו"ז

הסטוריית צריכה בקוט"ש

פסגה (0.00 ₪)  
 גבע (0.00 ₪)  
 שפל (0.00 ₪)

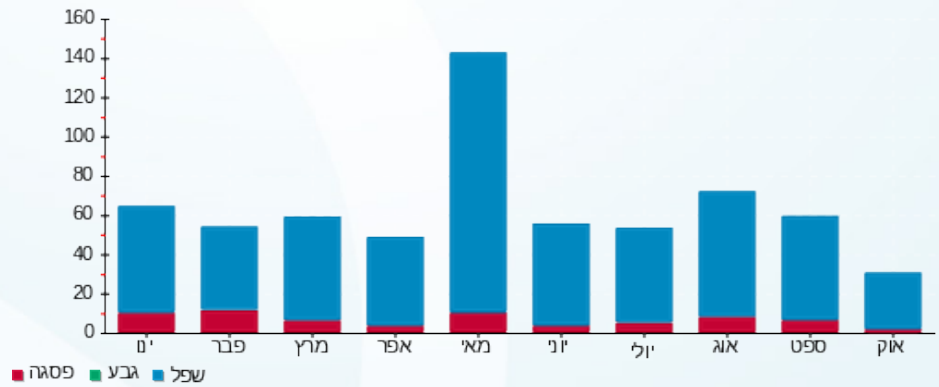

09/02/25 תאריך הפקדה:  
 31/01/25 תאריך קריאה נוכחית:  
 01/01/25 תאריך קריאה קודמת:

שם דייר: משרד 09 - רינה פולטי  
 שם אתר: מגדל הטיל חיפה

לקוח/ה נכבד/ה, אנו מתכבדים להגיש את חישוב צריכת החשמל לתקופה 01/01/25 - 31/01/25:

משרד 09 - רינה פולטי - 14 - 18235006(3x20)

סוג תעריף	סוג צריכה	קריאה קודמת	קריאה נוכחית	סה"כ צריכה בקוט"ש	מחיר לקוט"ש בא"ג	סה"כ לתשלום
פרטי חשבון עבור תאריכים:		01/01/25	31/01/25	0.00	100.00	0.00 ₪
517		0.00	0.00	0.00		

סה"כ לדייר:

שיא ביקוש	סה"כ
	0.00
	0.00 ₪

38.00 ₪	<b>תשלום קבוע</b> <b>תשלום עבור גודל חיבור בKVA (3x20)</b> <b>סה"כ</b> <b>מע"מ 18.00%</b>	
3.67 ₪		
41.67 ₪		
7.50 ₪		
49.17 ₪	<b>סה"כ לתשלום</b>	<b>כולל מע"מ</b>

התפלגות חיוב בש"ח לפי תעו"ז

פסגה (0.00 ₪)  
 גבע (0.00 ₪)  
 שפל (0.00 ₪)

הסטוריית צריכה בקוט"ש

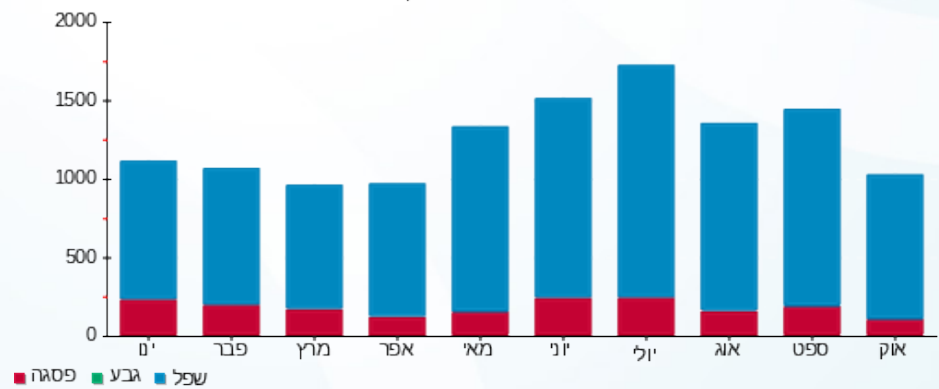

09/02/25 תאריך הפקה:  
 31/01/25 תאריך קריאה נוכחית:  
 01/01/25 תאריך קריאה קודמת:

שם דייר: משרד 10 - חדר ישיבות  
 שם אתר: מגדל הטיל חיפה

לקוח/ה נכבד/ה, אנו מתכבדים להגיש את חישוב צריכת החשמל לתקופה 01/01/25 - 31/01/25:

משרד 10 - חדר ישיבות - 9 - 18235006(3x20)

סוג תעריף	סוג צריכה	קריאה קודמת	קריאה נוכחית	סה"כ צריכה בקוט"ש	מחיר לקוט"ש בא"ג	סה"כ לתשלום
פרטי חשבון עבור תאריכים:		01/01/25	31/01/25	0.00	100.00	0.00 ₪
517		0.00	0.00	0.00		

סה"כ לדייר:

שיא ביקוש	סה"כ
	0.00
	0.00 ₪

38.00 ₪	<b>תשלום קבוע</b> <b>תשלום עבור גודל חיבור בKVA (3x20)</b> <b>סה"כ</b> <b>מע"מ 18.00%</b>	
3.67 ₪		
41.67 ₪		
7.50 ₪		
49.17 ₪	<b>סה"כ לתשלום</b>	<b>כולל מע"מ</b>

התפלגות חיוב בש"ח לפי תעו"ז

פסגה (0.00 ₪)  
 גבע (0.00 ₪)  
 שפל (0.00 ₪)

הסטוריית צריכה בקוט"ש

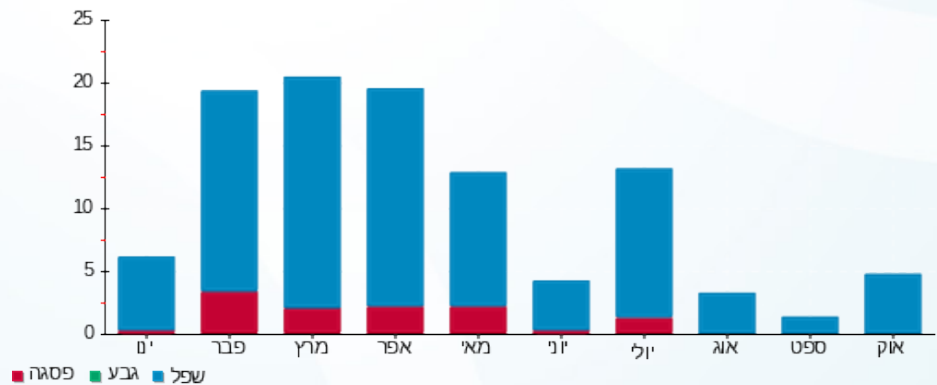

09/02/25 תאריך הפקה:  
 31/01/25 תאריך קריאה נוכחית:  
 01/01/25 תאריך קריאה קודמת:

שם דייר: משרד 11 - אבו חוסיני  
 שם אתר: מגדל הטיל חיפה

לקוח/ה נכבד/ה, אנו מתכבדים להגיש את חישוב צריכת החשמל לתקופה 01/01/25 - 31/01/25:

משרד 11 - אבו חוסיני - 10 - 18235006 (3x20)

סוג תעריף	סוג צריכה	קריאה קודמת	קריאה נוכחית	סה"כ צריכה בקוט"ש	מחיר לקוט"ש בא"ג	סה"כ לתשלום
פרטי חשבון עבור תאריכים:		01/01/25	31/01/25	0.00	100.00	0.00 ₪
517		0.00	0.00	0.00	100.00	0.00 ₪

סה"כ לדייר:

שיא ביקוש	סה"כ
	0.00
	0.00 ₪

תשלום קבוע	תשלום עבור גודל חיבור ב-KVA (3x20)	סה"כ	מע"מ 18.00%	סה"כ לתשלום	כולל מע"מ
38.00 ₪					
3.67 ₪					
41.67 ₪					
7.50 ₪					
49.17 ₪					

התפלגות חיוב בש"ח לפי תעו"ז

פסגה (0.00 ₪)  
 גבע (0.00 ₪)  
 שפל (0.00 ₪)

הסטוריית צריכה בקוט"ש

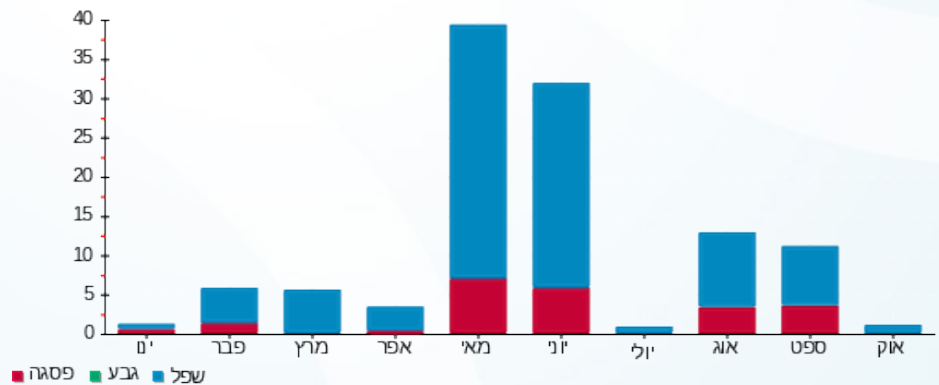

09/02/25 תאריך הפקה:  
 31/01/25 תאריך קריאה נוכחי:  
 01/01/25 תאריך קריאה קודמת:

שם דייר: משרד 12 - אבו ראס אקראם  
 שם אתר: מגדל הטיל חיפה

לקוח/ה נכבד/ה, אנו מתכבדים להגיש את חישוב צריכת החשמל לתקופה 01/01/25 - 31/01/25:

משרד 12 - אבו ראס אקראם - 11 - 18235006(0x0)

סוג תעריף	סוג צריכה	קריאה קודמת	קריאה נוכחית	סה"כ צריכה בקוט"ש	מחיר לקוט"ש בא"ג	סה"כ לתשלום
פרטי חשבון עבור תאריכים:		01/01/25	31/01/25	0.00	100.00	0.00 ₪
517		0.00	0.00	0.00		

סה"כ לדייר:

שיא ביקוש	סה"כ
	0.00
	0.00 ₪

38.00 ₪	תשלום קבוע	
0.00 ₪	תשלום עבור גודל חיבור בKVA (0x0)	
38.00 ₪	סה"כ	
6.84 ₪	מע"מ 18.00%	
44.84 ₪	סה"כ לתשלום	כולל מע"מ

התפלגות חיוב בש"ח לפי תעו"ז

פסגה (0.00 ₪)  
 גבע (0.00 ₪)  
 שפל (0.00 ₪)

הסטוריית צריכה בקוט"ש

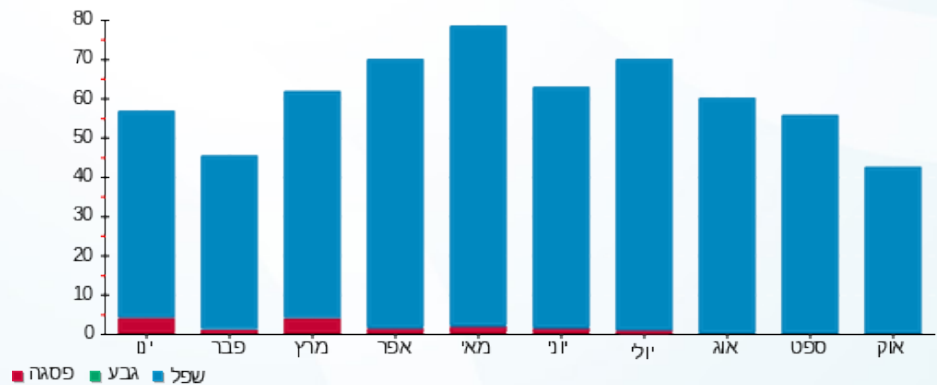

09/02/25 תאריך הפקדה:  
 31/01/25 תאריך קריאה נוכחית:  
 01/01/25 תאריך קריאה קודמת:

שם דייר: משרד 13 - רנין זוויה  
 שם אתר: מגדל הטיל חיפה

לקוח/ה נכבד/ה, אנו מתכבדים להגיש את חישוב צריכת החשמל לתקופה 01/01/25 - 31/01/25:

משרד 13 - רנין זוויה - 12 - 18235006(3x20)

סוג תעריף	סוג צריכה	קריאה קודמת	קריאה נוכחית	סה"כ צריכה בקוט"ש	מחיר לקוט"ש בא"ג	סה"כ לתשלום
פרטי חשבון עבור תאריכים:						
517		01/01/25	31/01/25	0.00	100.00	0.00 ₪

סה"כ לדייר:

שיא ביקוש	סה"כ
	0.00
	0.00 ₪

38.00 ₪	<b>תשלום קבוע</b> <b>תשלום עבור גודל חיבור בKVA (3x20)</b> <b>סה"כ</b> <b>מע"מ 18.00%</b>	<b>כולל מע"מ</b>
3.67 ₪		
41.67 ₪		
7.50 ₪		
49.17 ₪	<b>סה"כ לתשלום</b>	

התפלגות חיוב בש"ח לפי תעו"ז

פסגה (0.00 ₪)  
 גבע (0.00 ₪)  
 שפל (0.00 ₪)

הסטוריית צריכה בקוט"ש

