



10/02/25

תאריך הפקדה:

שם דייר: *מחסן 24 עידן פרידמן

31/01/25

תאריך קריאה נוכחית:

שם אתר: בורוכוב

01/01/25

תאריך קריאה קודמת:

לקוח/ה נכבד/ה, אנו מתכבדים להגיש את חישוב צריכת החשמל לתקופה 01/01/25 - 31/01/25:

מחסן 24 עידן פרידמן - 2 - 16193909(0x0)

סוג תעריף	סוג צריכה	קריאה קודמת	קריאה נוכחית	סה"כ צריכה בקוט"ש	מחיר לקוט"ש בא"ג	סה"כ לתשלום
פרטי חשבון עבור תאריכים:						
777	פסגה	01/01/25	31/01/25	11.00	102.30	11.25 ₪
778	גבע	583.25	583.25	0.00	38.62	0.00 ₪
779	שפל	2,457.20	2,502.55	45.35	38.62	17.51 ₪

סה"כ לדייר:

פסגה	גבע	שפל	סה"כ	שיא ביקוש
11.00	0.00	45.35	56.35	1.02
11.25 ₪	0.00 ₪	17.51 ₪	28.77 ₪	

סה"כ צריכה

סה"כ לתשלום

0.00 ₪	תשלום קבוע	
0.00 ₪	תשלום עבור גודל חיבור בKVA (0x0)	
28.77 ₪	סה"כ לתשלום	לא כולל מע"מ

התפלגות חיוב בש"ח לפי תעו"ז

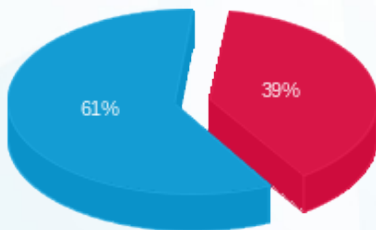

- פסגה (11.25 ₪)
- גבע (0.00 ₪)
- שפל (17.51 ₪)

הסטוריית צריכה בקוט"ש

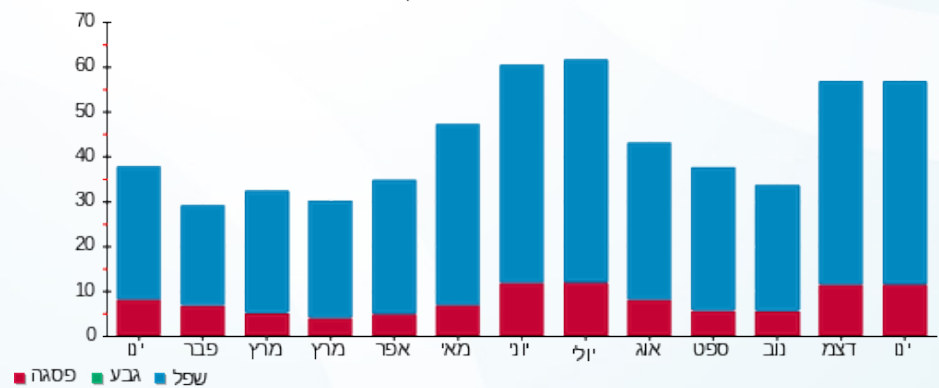

- פסגה
- גבע
- שפל

