



10/02/25

תאריך הפקדה:

שם דייר: \*מחסן 14 חוות נעמי

31/01/25

תאריך קריאה נוכחית:

שם אתר: בורוכוב

01/01/25

תאריך קריאה קודמת:

לקוח/ה נכבד/ה, אנו מתכבדים להגיש את חישוב צריכת החשמל לתקופה 01/01/25 - 31/01/25:

מחסן 14 חוות נעמי - 1 - (0x0)16048002

סוג תעריף	סוג צריכה	קריאה קודמת	קריאה נוכחית	סה"כ צריכה בקוט"ש	מחיר לקוט"ש בא"ג	סה"כ לתשלום
פרטי חשבון עבור תאריכים:						
777	פסגה	01/01/25	31/01/25	47.55	102.30	48.64 ₪
778	גבע	1,202.80	1,202.80	0.00	38.62	0.00 ₪
779	שפל	6,793.20	6,977.90	184.70	38.62	71.33 ₪

סה"כ לדייר:

פסגה	גבע	שפל	סה"כ	שיא ביקוש
47.55	0.00	184.70	232.25	0.41
48.64 ₪	0.00 ₪	71.33 ₪	119.97 ₪	

סה"כ צריכה

סה"כ לתשלום

245.92 ₪	תשלום קבוע	
0.00 ₪	תשלום עבור גודל חיבור בKVA (0x0)	
365.89 ₪	סה"כ לתשלום	לא כולל מע"מ

התפלגות חיוב בש"ח לפי תעו"ז

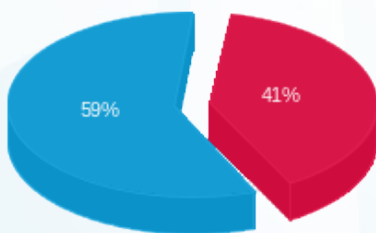

- פסגה (48.64 ₪)
- גבע (0.00 ₪)
- שפל (71.33 ₪)

הסטוריית צריכה בקוט"ש

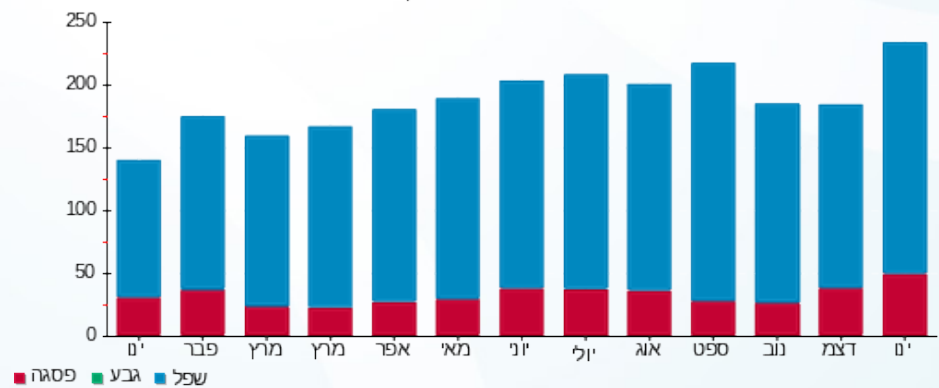

- פסגה
- גבע
- שפל

