



13/02/25

תאריך הפקדה:

שם דייר: א.פ.ד מהנדסים בע"מ

31/01/25

תאריך קריאה נוכחית:

שם אתר: סאמיט 35 כרמיאל

01/01/25

תאריך קריאה קודמת:

לקוח/ה נכבד/ה, אנו מתכבדים להגיש את חישוב צריכת החשמל לתקופה 01/01/25 - 31/01/25:

א.פ.ד מהנדסים בע"מ - 1 - 14014387(3x63)

סוג תעריף	סוג צריכה	קריאה קודמת	קריאה נוכחית	סה"כ צריכה בקוט"ש	מחיר לקוט"ש בא"ג	סה"כ לתשלום
פרטי חשבון עבור תאריכים:						
777	פסגה	01/01/25	31/01/25	46.60	102.30	47.67 ₪
778	גבע	15,421.10	15,421.10	0.00	0.00	0.00 ₪
779	שפל	46,907.38	47,496.68	589.30	38.62	227.59 ₪

סה"כ לדיר:

פסגה	גבע	שפל	סה"כ	שיא ביקוש
46.60	0.00	589.30	635.90	
47.67 ₪	0.00 ₪	227.59 ₪	275.26	

סה"כ צריכה

סה"כ לתשלום

44.19 ₪	תשלום קבוע	
13.07 ₪	תשלום עבור גודל חיבור בKVA (3x63)	
332.52 ₪	סה"כ לתשלום	לא כולל מע"מ

התפלגות חיוב בש"ח לפי תעו"ז

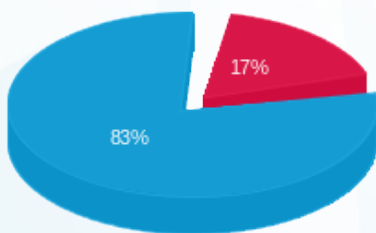

- פסגה (47.67 ₪) - 17%
- גבע (0.00 ₪) - 0%
- שפל (227.59 ₪) - 83%

הסטוריית צריכה בקוט"ש

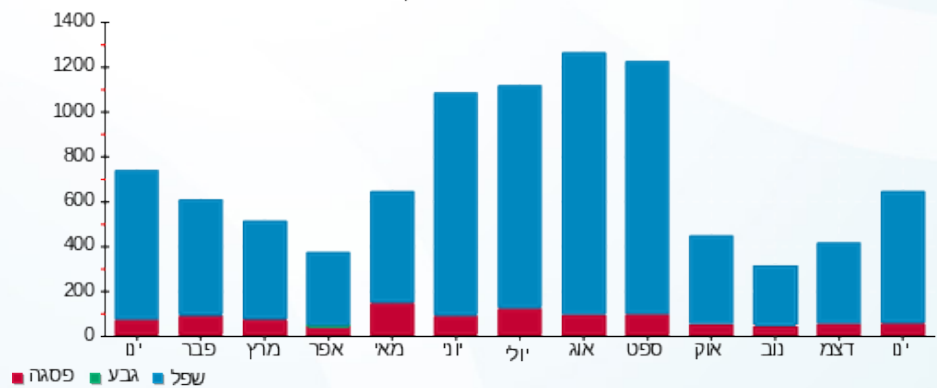



תאריך הפקה: 13/02/25
 תאריך קריאה נוכחית: 31/01/25
 תאריך קריאה קודמת: 01/01/25

שם דייר: אי.די.אס. פתרונות דיגיטליים בע"מ
 שם אתר: סאמיט 35 כרמיאל

לקוח/ה נכבד/ה, אנו מתכבדים להגיש את חישוב צריכת החשמל לתקופה 01/01/25 - 31/01/25:

אי.די.אס. פתרונות דיגיטליים בע"מ - 1 - 14014422(3x32)

סוג תעריף	סוג צריכה	קריאה קודמת	קריאה נוכחית	סה"כ צריכה בקוט"ש	מחיר לקוט"ש בא"ג	סה"כ לתשלום
פרטי חשבון עבור תאריכים:						
777	פסגה	01/01/25	31/01/25	193.80	102.30	198.26 ₪
778	גבע	8,484.00	8,484.00	0.00	38.62	0.00 ₪
779	שפל	60,634.10	62,099.40	1,465.30	38.62	565.90 ₪

סה"כ לדייר:

פסגה	גבע	שפל	סה"כ	שיא ביקוש
193.80	0.00	1,465.30	1,659.10	
198.26 ₪	0.00 ₪	565.90 ₪	764.16 ₪	

סה"כ צריכה

סה"כ לתשלום

245.92 ₪	תשלום קבוע	
6.64 ₪	תשלום עבור גודל חיבור בKVA (3x32)	
1,016.71 ₪	סה"כ לתשלום	לא כולל מע"מ

התפלגות חיוב בש"ח לפי תע"ז

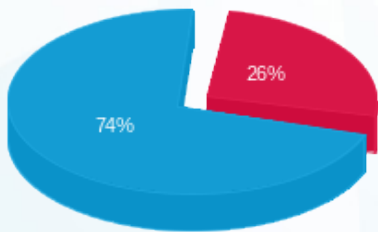

■ פסגה (198.26 ₪)
 ■ גבע (0.00 ₪)
 ■ שפל (565.90 ₪)

הסטוריית צריכה בקוט"ש

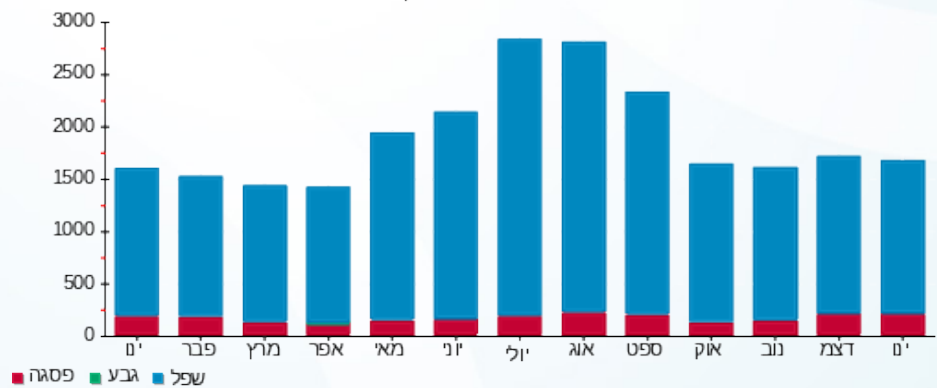

■ פסגה ■ גבע ■ שפל



13/02/25 תאריך הפקה:
 31/01/25 תאריך קריאה נוכחית:
 01/01/25 תאריך קריאה קודמת:

שם דייר: הנוער העובד והלומד
 שם אתר: סאמיט 35 כרמיאל

לקוח/ה נכבד/ה, אנו מתכבדים להגיש את חישוב צריכת החשמל לתקופה 01/01/25 - 31/01/25:

הנוער העובד והלומד - 1 - 14014457(3x40)

סוג תעריף	סוג צריכה	קריאה קודמת	קריאה נוכחית	סה"כ צריכה בקוט"ש	מחיר לקוט"ש בא"ג	סה"כ לתשלום
פרטי חשבון עבור תאריכים:						
777	פסגה	01/01/25	31/01/25	60.80	102.30	16,910.60
778	גבע	4,409.50	4,409.50	0.00	0.00	16,849.80
779	שפל	13,880.80	14,078.30	197.50	38.62	4,409.50

סה"כ לדיר:

פסגה	גבע	שפל	סה"כ	שיא ביקוש
60.80	0.00	197.50	258.30	
138.47 ₪	0.00 ₪	76.27 ₪		

סה"כ צריכה
 סה"כ לתשלום

44.19 ₪	תשלום קבוע	
8.30 ₪	תשלום עבור גודל חיבור בKVA (3x40)	
190.96 ₪	סה"כ לתשלום	לא כולל מע"מ

התפלגות חיוב בש"ח לפי תעו"ז

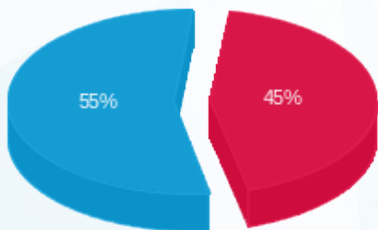

■ פסגה (₪ 62.20)
 ■ גבע (₪ 0.00)
 ■ שפל (₪ 76.27)

הסטוריית צריכה בקוט"ש

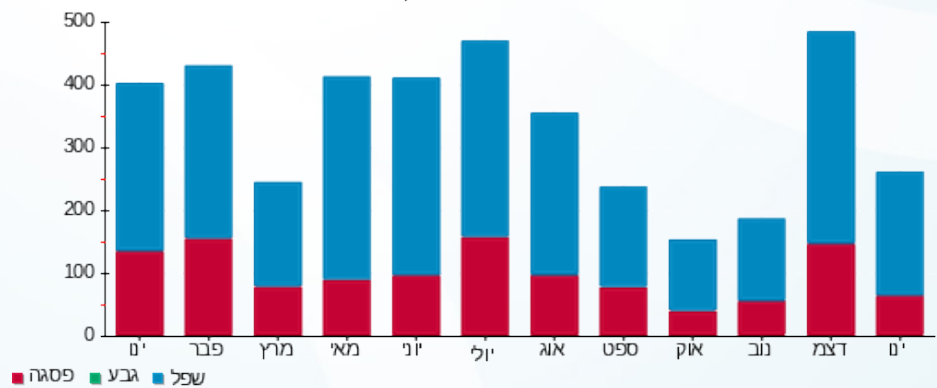



13/02/25

תאריך הפקדה:

שם דייר: הנוער העובד והלומד
שם אתר: סאמיט 35 כרמיאל

31/01/25

תאריך קריאה נוכחית:

01/01/25

תאריך קריאה קודמת:

לקוח/ה נכבד/ה, אנו מתכבדים להגיש את חישוב צריכת החשמל לתקופה 01/01/25 - 31/01/25:

הנוער העובד והלומד - 1 - 14014448(3x25)

סוג תעריף	סוג צריכה	קריאה קודמת	קריאה נוכחית	סה"כ צריכה בקוט"ש	מחיר לקוט"ש בא"ג	סה"כ לתשלום
פרטי חשבון עבור תאריכים:						
777	פסגה	01/01/25	31/01/25	0.00	102.30	0.00 ₪
778	גבע	1,829.00	1,829.00	0.00	0.00	0.00 ₪
779	שפל	4,863.60	4,863.60	0.00	38.62	0.00 ₪

סה"כ לדייר:

פסגה	גבע	שפל	סה"כ	שיא ביקוש
0.00	0.00	0.00	0.00	
0.00 ₪	0.00 ₪	0.00 ₪	0.00 ₪	

סה"כ צריכה

סה"כ לתשלום

44.19 ₪	תשלום קבוע	
5.19 ₪	תשלום עבור גודל חיבור ב KVA (3x25)	
49.38 ₪	סה"כ לתשלום	לא כולל מע"מ

התפלגות חיוב בש"ח לפי תעו"ז

פסגה (0.00 ₪)
גבע (0.00 ₪)
שפל (0.00 ₪)

הסטוריית צריכה בקוט"ש

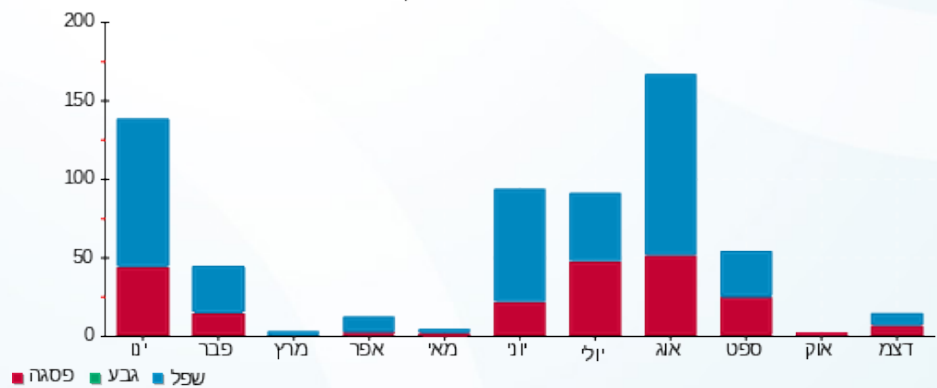

13/02/25 תאריך הפקדה:
 31/01/25 תאריך קריאה נוכחית:
 01/01/25 תאריך קריאה קודמת:

שם דייר: חייל נכסים
 שם אתר: סאמיט 35 כרמיאל

לקוח/ה נכבד/ה, אנו מתכבדים להגיש את חישוב צריכת החשמל לתקופה 01/01/25 - 31/01/25:

חייל נכסים - 1 - 13163594 (3x32)

סוג תעריף	סוג צריכה	קריאה קודמת	קריאה נוכחית	סה"כ צריכה בקוט"ש	מחיר לקוט"ש בא"ג	סה"כ לתשלום
פרטי חשבון עבור תאריכים:						
777	פסגה	01/01/25	31/01/25	7.43	102.30	7.60 ₪
778	גבע	1,821.50	1,821.50	0.00	0.00	0.00 ₪
779	שפל	6,483.69	6,513.72	30.02	38.62	11.59 ₪

סה"כ לדייר:

פסגה	גבע	שפל	סה"כ	שיא ביקוש
7.43	0.00	30.02	37.45	
7.60 ₪	0.00 ₪	11.59 ₪	19.20 ₪	

סה"כ צריכה
 סה"כ לתשלום

44.19 ₪	תשלום קבוע	
6.64 ₪	תשלום עבור גודל חיבור בKVA (3x32)	
70.02 ₪	סה"כ לתשלום	לא כולל מע"מ

התפלגות חיוב בש"ח לפי תעו"ז

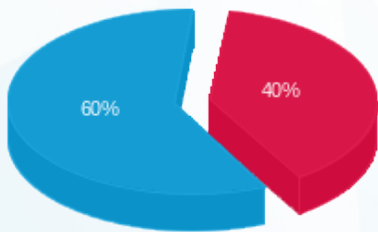

פסגה (7.60 ₪)
 גבע (0.00 ₪)
 שפל (11.59 ₪)

הסטוריית צריכה בקוט"ש

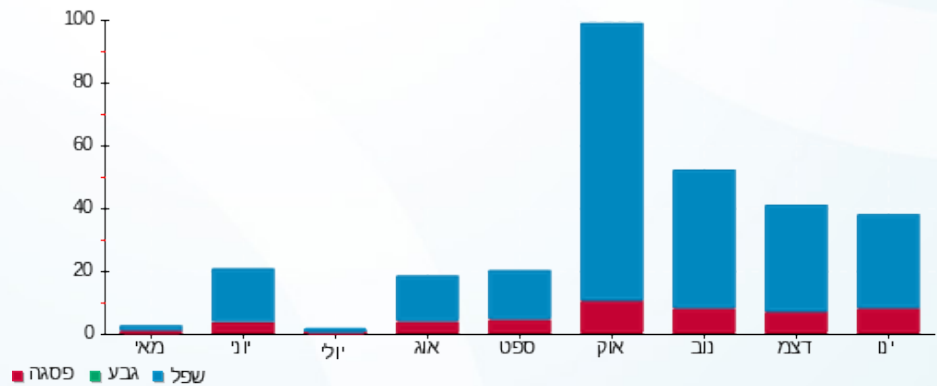

13/02/25 תאריך הפקה:
 31/01/25 תאריך קריאה נוכחית:
 01/01/25 תאריך קריאה קודמת:

שם דייר: מפסק ראשי לוח חשמל קומה 1
 שם אתר: סאמיט 35 כרמיאל

לקוח/ה נכבד/ה, אנו מתכבדים להגיש את חישוב צריכת החשמל לתקופה 01/01/25 - 31/01/25:

מפסק ראשי לוח חשמל קומה 1 - 17312981 (3x100)

סוג תעריף	סוג צריכה	קריאה קודמת	קריאה נוכחית	סה"כ צריכה בקוט"ש	מחיר לקוט"ש בא"ג	סה"כ לתשלום
פרטי חשבון עבור תאריכים:						
777	פסגה	01/01/25	31/01/25	176.86	102.30	180.92 ₪
778	גבע	0.00	0.00	0.00	0.00	0.00 ₪
779	שפל	329.10	1,301.48	972.38	38.62	375.53 ₪

סה"כ לדייר:

פסגה	גבע	שפל	סה"כ	שיא ביקוש
176.86	0.00	972.38	1,149.23	
180.92 ₪	0.00 ₪	375.53 ₪	556.45 ₪	

סה"כ צריכה
 סה"כ לתשלום

44.19 ₪	תשלום קבוע	
20.75 ₪	תשלום עבור גודל חיבור בKVA (3x100)	
621.39 ₪	סה"כ לתשלום	לא כולל מע"מ

התפלגות חיוב בש"ח לפי תעו"ז

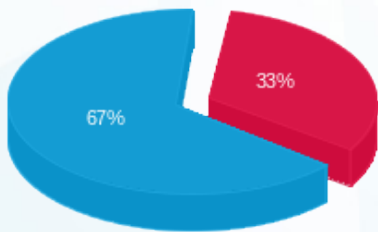

פסגה (180.92 ₪)
 גבע (0.00 ₪)
 שפל (375.53 ₪)

הסטוריית צריכה בקוט"ש

