



20/02/25

תאריך הפקה:

שם דייר: ישרוטל - דירה 1021

19/02/25

תאריך קריאה נוכחית:

שם אתר: בתי אלמוג (ישרוטל, מלונות דן, מלכת שבא)

23/01/25

תאריך קריאה קודמת:

לקוח/ה נכבד/ה, אנו מתכבדים להגיש את חישוב צריכת החשמל לתקופה 19/02/25 - 23/01/25:

ישרוטל - דירה 1021 - 8 - 00023164(0x0)

סוג תעריף	סוג צריכה	קריאה קודמת	קריאה נוכחית	סה"כ צריכה בקוט"ש	מחיר לקוט"ש בא"ג	סה"כ לתשלום
פרטי חשבון עבור תאריכים:		23/01/25	19/02/25			
999		50,171.43	50,439.79	268.36	54.25	145.58 ₪

סה"כ לדייר:

שיא ביקוש	סה"כ
5.81	268.36
	145.58 ₪

24.43 ₪	תשלום קבוע	
0.00 ₪	תשלום עבור גודל חיבור בKVA (0x0)	
170.01 ₪	סה"כ לתשלום	לא כולל מע"מ

התפלגות חיוב בש"ח לפי תעו"ז

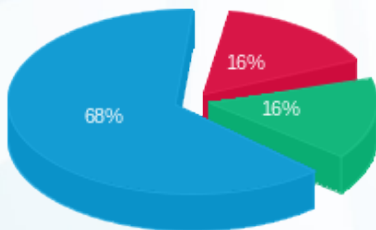

- פסגה (22.95 ₪)
- גבע (23.14 ₪)
- שפל (99.49 ₪)

הסטוריית צריכה בקוט"ש

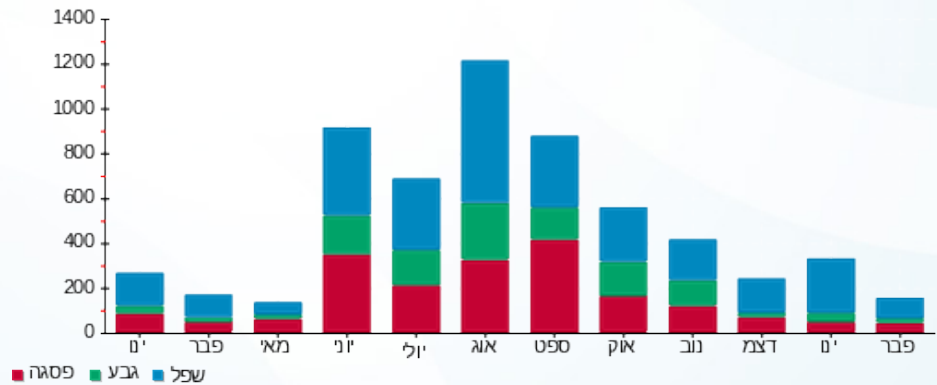



20/02/25

תאריך הפקה:

שם דייר: ישרוטל - דירה 1121

19/02/25

תאריך קריאה נוכחית:

שם אתר: בתי אלמוג (ישרוטל, מלונות דן, מלכת שבא)

23/01/25

תאריך קריאה קודמת:

לקוח/ה נכבד/ה, אנו מתכבדים להגיש את חישוב צריכת החשמל לתקופה 19/02/25 - 23/01/25:

ישרוטל - דירה 1121 - 15 - 00023164(0x0)

סה"כ לתשלום	מחיר לקוט"ש בא"ג	סה"כ צריכה בקוט"ש	קריאה נוכחית	קריאה קודמת	סוג צריכה	סוג תעריף
			19/02/25	23/01/25	פרטי חשבון עבור תאריכים:	
29.71 ₪	54.25	54.76	43,881.52	43,826.75		999

ציבורי

סה"כ לתשלום	הערה
37.58 ₪	ציבורי

סה"כ לדייר:

שיא ביקוש	סה"כ
4.36	54.76
	67.29 ₪

24.43 ₪	תשלום קבוע	
0.00 ₪	תשלום עבור גודל חיבור בKVA (0x0)	
91.72 ₪	סה"כ לתשלום	לא כולל מע"מ





20/02/25 תאריך הפקה:
 19/02/25 תאריך קריאה נכחית:
 23/01/25 תאריך קריאה קודמת:

שם דייר: ישרוטל - דירה 1131
 שם אתר: בתי אלמוג (ישרוטל, מלונות דן, מלכת שבא)

לקוח/ה נכבד/ה, אנו מתכבדים להגיש את חישוב צריכת החשמל לתקופה 19/02/25 - 23/01/25:

ישרוטל - דירה 1131 - 14 - 00023164 (0x0)

סוג תעריף	סוג צריכה	קריאה קודמת	קריאה נכחית	סה"כ צריכה בקוט"ש	מחיר לקוט"ש בא"ג	סה"כ לתשלום
פרטי חשבון עבור תאריכים:		23/01/25	19/02/25			
999		55,815.68	55,863.76	48.08	54.25	26.08 ₪

סה"כ לדייר:

שיא ביקוש	סה"כ
2.56	48.08
	26.08 ₪

24.43 ₪	תשלום קבוע	
0.00 ₪	תשלום עבור גודל חיבור בKVA (0x0)	
50.51 ₪	סה"כ לתשלום	לא כולל מע"מ





20/02/25 תאריך הפקה:
 19/02/25 תאריך קריאה נוכחית:
 23/01/25 תאריך קריאה קודמת:

שם דייר: ישרוטל - דירה 1132
 שם אתר: בתי אלמוג (ישרוטל, מלונות דן, מלכת שבא)

לקוח/ה נכבד/ה, אנו מתכבדים להגיש את חישוב צריכת החשמל לתקופה 19/02/25 - 23/01/25:

ישרוטל - דירה 1132 - 14 - 00023164 (0x0)

סוג תעריף	סוג צריכה	קריאה קודמת	קריאה נוכחית	סה"כ צריכה בקוט"ש	מחיר לקוט"ש בא"ג	סה"כ לתשלום
פרטי חשבון עבור תאריכים:		23/01/25	19/02/25			
999		55,815.68	55,863.76	48.08	54.25	26.08 ₪

סה"כ לדייר:

שיא ביקוש	סה"כ
2.56	48.08
	26.08 ₪

24.43 ₪	תשלום קבוע	
0.00 ₪	תשלום עבור גודל חיבור בKVA (0x0)	
50.51 ₪	סה"כ לתשלום	לא כולל מע"מ





20/02/25 תאריך הפקה:
 19/02/25 תאריך קריאה נוכחית:
 23/01/25 תאריך קריאה קודמת:

שם דייר: ישרוטל - דירה 1161
 שם אתר: בתי אלמוג (ישרוטל, מלונות דן, מלכת שבא)

לקוח/ה נכבד/ה, אנו מתכבדים להגיש את חישוב צריכת החשמל לתקופה 19/02/25 - 23/01/25:

ישרוטל - דירה 1161 - 11 - 00023164 (0x0)

סוג תעריף	סוג צריכה	קריאה קודמת	קריאה נוכחית	סה"כ צריכה בקוט"ש	מחיר לקוט"ש בא"ג	סה"כ לתשלום
פרטי חשבון עבור תאריכים:		23/01/25	19/02/25			
999		58,164.70	58,371.63	206.93	54.25	112.26 ₪

סה"כ לדייר:

שיא ביקוש	סה"כ
4.34	206.93
	112.26 ₪

24.43 ₪	תשלום קבוע	
0.00 ₪	תשלום עבור גודל חיבור בKVA (0x0)	
136.69 ₪	סה"כ לתשלום	לא כולל מע"מ





20/02/25 תאריך הפקה:
 19/02/25 תאריך קריאה נוכחית:
 23/01/25 תאריך קריאה קודמת:

שם דייר: ישרוטל - דירה 1241
 שם אתר: בתי אלמוג (ישרוטל, מלונות דן, מלכת שבא)

לקוח/ה נכבד/ה, אנו מתכבדים להגיש את חישוב צריכת החשמל לתקופה 19/02/25 - 23/01/25:

ישרוטל - דירה 1241 - 20 - 00023164 (0x0)

סוג תעריף	סוג צריכה	קריאה קודמת	קריאה נוכחית	סה"כ צריכה בקוט"ש	מחיר לקוט"ש בא"ג	סה"כ לתשלום
פרטי חשבון עבור תאריכים:		23/01/25	19/02/25			
999		54,758.30	54,856.66	98.35	54.25	53.36 ₪

סה"כ לדייר:

שיא ביקוש	סה"כ
4.24	98.35
	53.36 ₪

24.43 ₪	תשלום קבוע	
0.00 ₪	תשלום עבור גודל חיבור בKVA (0x0)	
77.79 ₪	סה"כ לתשלום	לא כולל מע"מ



20/02/25 תאריך הפקה:
 19/02/25 תאריך קריאה נוכחית:
 23/01/25 תאריך קריאה קודמת:

שם דייר: ישרוטל - דירה 1242
 שם אתר: בתי אלמוג (ישרוטל, מלונות דן, מלכת שבא)

לקוח/ה נכבד/ה, אנו מתכבדים להגיש את חישוב צריכת החשמל לתקופה 19/02/25 - 23/01/25:

ישרוטל - דירה 1242 - 20 - 00023164 (0x0)

סוג תעריף	סוג צריכה	קריאה קודמת	קריאה נוכחית	סה"כ צריכה בקוט"ש	מחיר לקוט"ש בא"ג	סה"כ לתשלום
פרטי חשבון עבור תאריכים:		23/01/25	19/02/25			
999		54,758.30	54,856.66	98.35	54.25	53.36 ₪

סה"כ לדייר:

שיא ביקוש	סה"כ
4.24	98.35
	53.36 ₪

24.43 ₪	תשלום קבוע	
0.00 ₪	תשלום עבור גודל חיבור בKVA (0x0)	
77.79 ₪	סה"כ לתשלום	לא כולל מע"מ



20/02/25 תאריך הפקה:
 19/02/25 תאריך קריאה נוכחית:
 23/01/25 תאריך קריאה קודמת:

שם דייר: ישרוטל - דירה 1321
 שם אתר: בתי אלמוג (ישרוטל, מלונות דן, מלכת שבא)

לקוח/ה נכבד/ה, אנו מתכבדים להגיש את חישוב צריכת החשמל לתקופה 19/02/25 - 23/01/25:

ישרוטל - דירה 1321 - 2 - 00023164(0x0)

סה"כ לתשלום	מחיר לקוט"ש בא"ג	סה"כ צריכה בקוט"ש	קריאה נוכחית	קריאה קודמת	סוג צריכה	סוג תעריף
			19/02/25	23/01/25		פרטי חשבון עבור תאריכים:
₪ 84.61	54.25	155.96	61,113.67	60,957.70		999

סה"כ לדייר:

שיא ביקוש	סה"כ
4.49	155.96
	₪ 84.61

₪ 24.43	תשלום קבוע	
₪ 0.00	תשלום עבור גודל חיבור בKVA (0x0)	
₪ 109.04	סה"כ לתשלום	לא כולל מע"מ





20/02/25 תאריך הפקה:
 19/02/25 תאריך קריאה נכחית:
 23/01/25 תאריך קריאה קודמת:

שם דייר: ישרוטל - דירה 2041
 שם אתר: בתי אלמוג (ישרוטל, מלונות דן, מלכת שבא)

לקוח/ה נכבד/ה, אנו מתכבדים להגיש את חישוב צריכת החשמל לתקופה 19/02/25 - 23/01/25:

ישרוטל - דירה 2041 - 4 - 00023145(0x0)

סוג תעריף	סוג צריכה	קריאה קודמת	קריאה נכחית	סה"כ צריכה בקוט"ש	מחיר לקוט"ש בא"ג	סה"כ לתשלום
פרטי חשבון עבור תאריכים:		23/01/25	19/02/25			
999		74,403.03	74,727.50	324.47	54.25	176.02 ₪

סה"כ לדייר:

שיא ביקוש	סה"כ
4.43	324.47
	176.02 ₪

24.43 ₪	תשלום קבוע	
0.00 ₪	תשלום עבור גודל חיבור בKVA (0x0)	
200.45 ₪	סה"כ לתשלום	לא כולל מע"מ





20/02/25 תאריך הפקה:
 19/02/25 תאריך קריאה נוכחית:
 23/01/25 תאריך קריאה קודמת:

שם דייר: ישרוטל - דירה 2042
 שם אתר: בתי אלמוג (ישרוטל, מלונות דן, מלכת שבא)

לקוח/ה נכבד/ה, אנו מתכבדים להגיש את חישוב צריכת החשמל לתקופה 19/02/25 - 23/01/25:

ישרוטל - דירה 2042 - 4 - 00023145(0x0)

סה"כ לתשלום	מחיר לקוט"ש בא"ג	סה"כ צריכה בקוט"ש	קריאה נוכחית	קריאה קודמת	סוג צריכה	סוג תעריף
			19/02/25	23/01/25	פרטי חשבון עבור תאריכים:	
176.02 ₪	54.25	324.47	74,727.50	74,403.03		999

סה"כ לדייר:

שיא ביקוש	סה"כ
4.43	324.47
	176.02 ₪

24.43 ₪	תשלום קבוע	
0.00 ₪	תשלום עבור גודל חיבור בKVA (0x0)	
200.45 ₪	סה"כ לתשלום	לא כולל מע"מ





20/02/25

תאריך הפקה:

שם דייר: ישרוטל - דירה 2061

19/02/25

תאריך קריאה נוכחית:

שם אתר: בתי אלמוג (ישרוטל, מלונות דן, מלכת שבא)

23/01/25

תאריך קריאה קודמת:

לקוח/ה נכבד/ה, אנו מתכבדים להגיש את חישוב צריכת החשמל לתקופה 19/02/25 - 23/01/25:

ישרוטל - דירה 2061 - 6 - 00023145(0x0)

סוג תעריף	סוג צריכה	קריאה קודמת	קריאה נוכחית	סה"כ צריכה בקוט"ש	מחיר לקוט"ש בא"ג	סה"כ לתשלום
פרטי חשבון עבור תאריכים:		23/01/25	19/02/25			
999		67,361.92	67,498.64	136.72	54.25	74.17 ₪

סה"כ לדייר:

סה"כ	שיא ביקוש
136.72	4.22
74.17 ₪	

לא כולל מע"מ	סה"כ לתשלום	תשלום קבוע
	98.60 ₪	24.43 ₪
		0.00 ₪
		תשלום עבור גודל חיבור בKVA (0x0)

התפלגות חיוב בש"ח לפי תעו"ז

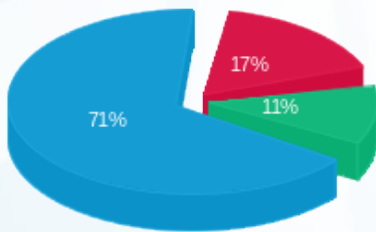

- פסגה (12.78 ₪)
- גבע (8.42 ₪)
- שפל (52.97 ₪)

הסטוריית צריכה בקוט"ש

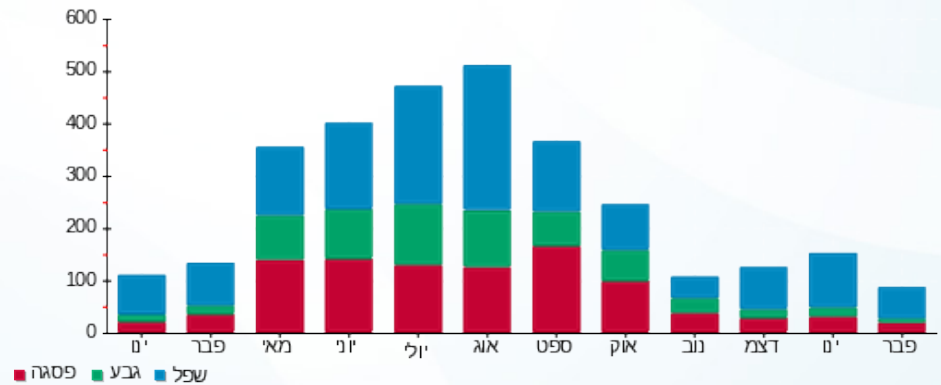

20/02/25 תאריך הפקה:
 19/02/25 תאריך קריאה נוכחית:
 23/01/25 תאריך קריאה קודמת:

שם דייר: ישרוטל - דירה 2062
 שם אתר: בתי אלמוג (ישרוטל, מלונות דן, מלכת שבא)

לקוח/ה נכבד/ה, אנו מתכבדים להגיש את חישוב צריכת החשמל לתקופה 19/02/25 - 23/01/25:

ישרוטל - דירה 2062 - 6 - 00023145(0x0)

סוג תעריף	סוג צריכה	קריאה קודמת	קריאה נוכחית	סה"כ צריכה בקוט"ש	מחיר לקוט"ש בא"ג	סה"כ לתשלום
פרטי חשבון עבור תאריכים:		23/01/25	19/02/25			
999		67,361.92	67,498.64	136.72	54.25	74.17 ₪

סה"כ לדייר:

סה"כ	שיא ביקוש
136.72	4.22
74.17 ₪	

לא כולל מע"מ	סה"כ לתשלום	תשלום קבוע
	98.60 ₪	24.43 ₪
		0.00 ₪
		תשלום עבור גודל חיבור בKVA (0x0)

התפלגות חיוב בש"ח לפי תעו"ז

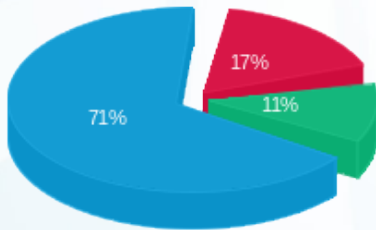

פסגה (12.78 ₪) ■
 גבע (8.42 ₪) ■
 שפל (52.97 ₪) ■

הסטוריית צריכה בקוט"ש

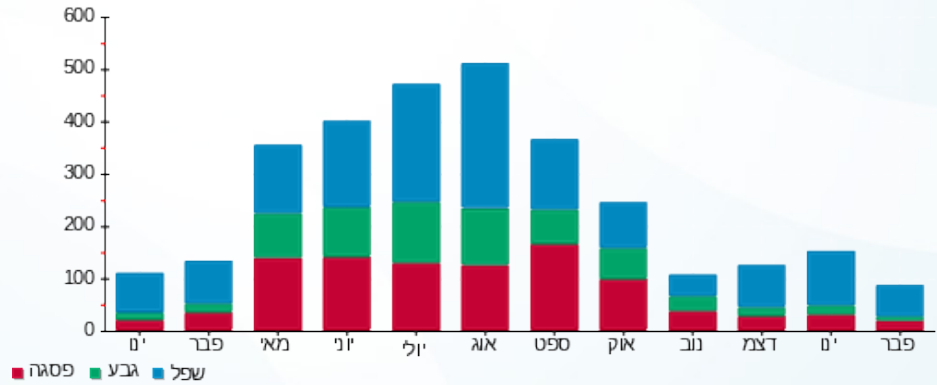



20/02/25

תאריך הפקה:

שם דייר: ישרוטל - דירה 2141

19/02/25

תאריך קריאה נוכחית:

שם אתר: בתי אלמוג (ישרוטל, מלונות דן, מלכת שבא)

23/01/25

תאריך קריאה קודמת:

לקוח/ה נכבד/ה, אנו מתכבדים להגיש את חישוב צריכת החשמל לתקופה 19/02/25 - 23/01/25:

ישרוטל - דירה 2141 - 11 - 00023145 (0x0)

סוג תעריף	סוג צריכה	קריאה קודמת	קריאה נוכחית	סה"כ צריכה בקוט"ש	מחיר לקוט"ש בא"ג	סה"כ לתשלום
פרטי חשבון עבור תאריכים:		23/01/25	19/02/25			
999		57,793.96	57,834.87	40.91	54.25	22.19 ₪

סה"כ לדייר:

שיא ביקוש	סה"כ
2.92	40.91
	22.19 ₪

24.43 ₪	תשלום קבוע	
0.00 ₪	תשלום עבור גודל חיבור בKVA (0x0)	
46.62 ₪	סה"כ לתשלום	לא כולל מע"מ



20/02/25 תאריך הפקה:
 19/02/25 תאריך קריאה נוכחית:
 23/01/25 תאריך קריאה קודמת:

שם דייר: ישרוטל - דירה 2211
 שם אתר: בתי אלמוג (ישרוטל, מלונות דן, מלכת שבא)

לקוח/ה נכבד/ה, אנו מתכבדים להגיש את חישוב צריכת החשמל לתקופה 19/02/25 - 23/01/25:

ישרוטל - דירה 2211 - 15 - 00023145 (0x0)

סוג תעריף	סוג צריכה	קריאה קודמת	קריאה נוכחית	סה"כ צריכה בקוט"ש	מחיר לקוט"ש בא"ג	סה"כ לתשלום
פרטי חשבון עבור תאריכים:			19/02/25	23/01/25		
999		64,870.00	65,049.64	179.64	54.25	97.45 ₪

סה"כ לדייר:

שיא ביקוש	סה"כ
3.73	179.64
	97.45 ₪

24.43 ₪	תשלום קבוע	
0.00 ₪	תשלום עבור גודל חיבור ב-KVA (0x0)	
121.88 ₪	סה"כ לתשלום	לא כולל מע"מ

התפלגות חיוב בש"ח לפי תעו"ז

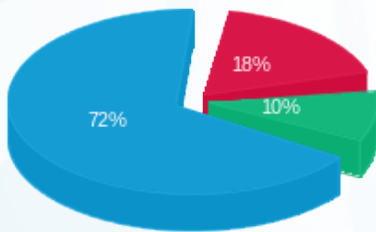

פסגה (17.79 ₪)
 גבע (9.63 ₪)
 שפל (70.04 ₪)

הסטוריית צריכה בקוט"ש

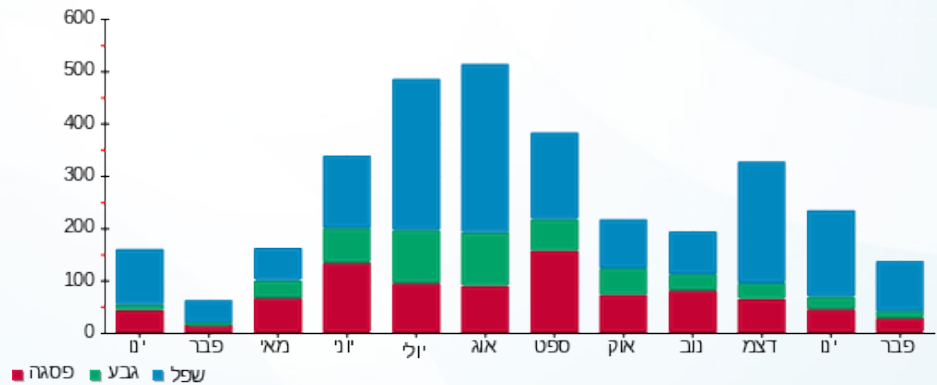

20/02/25 תאריך הפקה:
 19/02/25 תאריך קריאה נוכחית:
 23/01/25 תאריך קריאה קודמת:

שם דייר: ישרוטל - דירה 2212
 שם אתר: בתי אלמוג (ישרוטל, מלונות דן, מלכת שבא)

לקוח/ה נכבד/ה, אנו מתכבדים להגיש את חישוב צריכת החשמל לתקופה 19/02/25 - 23/01/25:

ישרוטל - דירה 2212 - 15 - 00023145(0x0)

סוג תעריף	סוג צריכה	קריאה קודמת	קריאה נוכחית	סה"כ צריכה בקוט"ש	מחיר לקוט"ש בא"ג	סה"כ לתשלום
פרטי חשבון עבור תאריכים:		23/01/25	19/02/25			
999		64,870.00	65,049.64	179.64	54.25	97.45 ₪

סה"כ לדייר:

שיא ביקוש	סה"כ
3.73	179.64
	97.45 ₪

תשלום קבוע	תשלום עבור גודל חיבור ב KVA (0x0)	סה"כ לתשלום	לא כולל מע"מ
24.43 ₪	0.00 ₪	121.88 ₪	

התפלגות חיוב בש"ח לפי תעו"ז

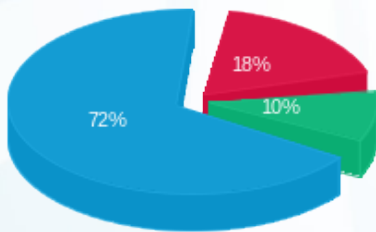

פסגה (17.79 ₪)
 גבע (9.63 ₪)
 שפל (70.04 ₪)

הסטוריית צריכה בקוט"ש

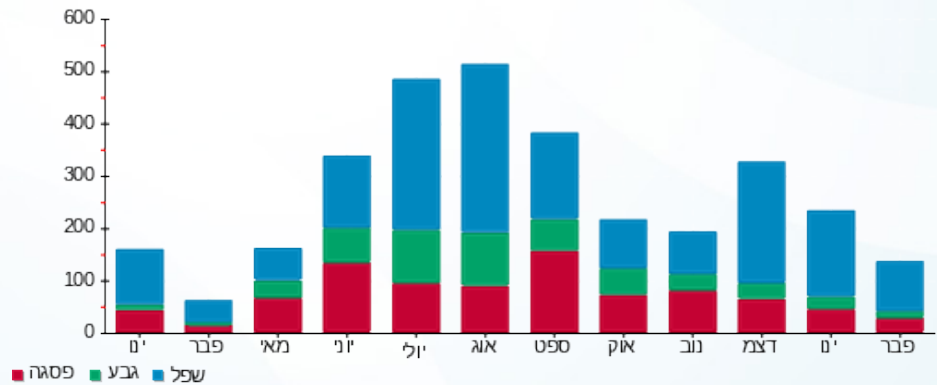



20/02/25 תאריך הפקה:
 19/02/25 תאריך קריאה נוכחית:
 23/01/25 תאריך קריאה קודמת:

שם דייר: ישרוטל - דירה 2221
שם אתר: בתי אלמוג (ישרוטל, מלונות דן, מלכת שבא)

לקוח/ה נכבד/ה, אנו מתכבדים להגיש את חישוב צריכת החשמל לתקופה 19/02/25 - 23/01/25:

ישרוטל - דירה 2221 - 16 - 00023145 (0x0)

סוג תעריף	סוג צריכה	קריאה קודמת	קריאה נוכחית	סה"כ צריכה בקוט"ש	מחיר לקוט"ש בא"ג	סה"כ לתשלום
			19/02/25	23/01/25	פרטי חשבון עבור תאריכים:	
999		73,530.57	73,637.87	107.30	54.25	58.21 ₪

סה"כ לדייר:

שיא ביקוש	סה"כ
4.57	107.30
	58.21 ₪

24.43 ₪	תשלום קבוע	
0.00 ₪	תשלום עבור גודל חיבור בKVA (0x0)	
82.64 ₪	סה"כ לתשלום	לא כולל מע"מ





20/02/25 תאריך הפקה:
 19/02/25 תאריך קריאה נכחית:
 23/01/25 תאריך קריאה קודמת:

שם דייר: ישרוטל - דירה 2241
 שם אתר: בתי אלמוג (ישרוטל, מלונות דן, מלכת שבא)

לקוח/ה נכבד/ה, אנו מתכבדים להגיש את חישוב צריכת החשמל לתקופה 19/02/25 - 23/01/25:

ישרוטל - דירה 2241 - 18 - 00023145(0x0)

סוג תעריף	סוג צריכה	קריאה קודמת	קריאה נכחית	סה"כ צריכה בקוט"ש	מחיר לקוט"ש בא"ג	סה"כ לתשלום
פרטי חשבון עבור תאריכים:		23/01/25	19/02/25			
999		67,509.92	67,762.27	252.35	54.25	136.90 ₪

סה"כ לדייר:

שיא ביקוש	סה"כ
4.06	252.35
	136.90 ₪

24.43 ₪	תשלום קבוע	
0.00 ₪	תשלום עבור גודל חיבור בKVA (0x0)	
161.33 ₪	סה"כ לתשלום	לא כולל מע"מ





20/02/25 תאריך הפקה:
 19/02/25 תאריך קריאה נוכחית:
 23/01/25 תאריך קריאה קודמת:

שם דייר: ישרוטל - דירה 2261
 שם אתר: בתי אלמוג (ישרוטל, מלונות דן, מלכת שבא)

לקוח/ה נכבד/ה, אנו מתכבדים להגיש את חישוב צריכת החשמל לתקופה 19/02/25 - 23/01/25:

ישרוטל - דירה 2261 - 20 - 00023145 (0x0)

סוג תעריף	סוג צריכה	קריאה קודמת	קריאה נוכחית	סה"כ צריכה בקוט"ש	מחיר לקוט"ש בא"ג	סה"כ לתשלום
פרטי חשבון עבור תאריכים:		23/01/25	19/02/25			
999		83,206.86	83,309.58	102.73	54.25	55.73 ₪

סה"כ לדייר:

שיא ביקוש	סה"כ
4.10	102.73
	55.73 ₪

24.43 ₪	תשלום קבוע	
0.00 ₪	תשלום עבור גודל חיבור בKVA (0x0)	
80.16 ₪	סה"כ לתשלום	לא כולל מע"מ





20/02/25 תאריך הפקה:
 19/02/25 תאריך קריאה נוכחית:
 23/01/25 תאריך קריאה קודמת:

שם דייר: ישרוטל - דירה 2271
 שם אתר: בתי אלמוג (ישרוטל, מלונות דן, מלכת שבא)

לקוח/ה נכבד/ה, אנו מתכבדים להגיש את חישוב צריכת החשמל לתקופה 19/02/25 - 23/01/25:

ישרוטל - דירה 2271 - 21 - 00023145(0x0)

סוג תעריף	סוג צריכה	קריאה קודמת	קריאה נוכחית	סה"כ צריכה בקוט"ש	מחיר לקוט"ש בא"ג	סה"כ לתשלום
פרטי חשבון עבור תאריכים:		23/01/25	19/02/25			
999		68,477.17	68,545.61	68.44	54.25	37.13 ₪

סה"כ לדייר:

שיא ביקוש	סה"כ
2.97	68.44
	37.13 ₪

24.43 ₪	תשלום קבוע	
0.00 ₪	תשלום עבור גודל חיבור בKVA (0x0)	
61.56 ₪	סה"כ לתשלום	לא כולל מע"מ





20/02/25 תאריך הפקה:
 19/02/25 תאריך קריאה נוכחית:
 23/01/25 תאריך קריאה קודמת:

שם דייר: ישרוטל - דירה 2272
שם אתר: בתי אלמוג (ישרוטל, מלונות דן, מלכת שבא)

לקוח/ה נכבד/ה, אנו מתכבדים להגיש את חישוב צריכת החשמל לתקופה 19/02/25 - 23/01/25:

ישרוטל - דירה 2272 - 21 - 00023145(0x0)

סוג תעריף	סוג צריכה	קריאה קודמת	קריאה נוכחית	סה"כ צריכה בקוט"ש	מחיר לקוט"ש בא"ג	סה"כ לתשלום
פרטי חשבון עבור תאריכים:		23/01/25	19/02/25			
999		68,477.17	68,545.61	68.44	54.25	37.13 ₪

סה"כ לדייר:

שיא ביקוש	סה"כ
2.97	68.44
	37.13 ₪

24.43 ₪	תשלום קבוע	
0.00 ₪	תשלום עבור גודל חיבור בKVA (0x0)	
61.56 ₪	סה"כ לתשלום	לא כולל מע"מ





20/02/25 תאריך הפקה:
 19/02/25 תאריך קריאה נוכחית:
 23/01/25 תאריך קריאה קודמת:

שם דייר: ישרוטל - דירה 2311
 שם אתר: בתי אלמוג (ישרוטל, מלונות דן, מלכת שבא)

לקוח/ה נכבד/ה, אנו מתכבדים להגיש את חישוב צריכת החשמל לתקופה 19/02/25 - 23/01/25:

ישרוטל - דירה 2311 - 23 - 00023145 (0x0)

סוג תעריף	סוג צריכה	קריאה קודמת	קריאה נוכחית	סה"כ צריכה בקוט"ש	מחיר לקוט"ש בא"ג	סה"כ לתשלום
פרטי חשבון עבור תאריכים:		23/01/25	19/02/25			
999		84,326.47	84,441.62	115.15	54.25	62.47 ₪

סה"כ לדייר:

שיא ביקוש	סה"כ
4.21	115.15
	62.47 ₪

24.43 ₪	תשלום קבוע	
0.00 ₪	תשלום עבור גודל חיבור בKVA (0x0)	
86.90 ₪	סה"כ לתשלום	לא כולל מע"מ





20/02/25 תאריך הפקה:
 19/02/25 תאריך קריאה נוכחית:
 23/01/25 תאריך קריאה קודמת:

שם דייר: ישרוטל - דירה 2312
 שם אתר: בתי אלמוג (ישרוטל, מלונות דן, מלכת שבא)

לקוח/ה נכבד/ה, אנו מתכבדים להגיש את חישוב צריכת החשמל לתקופה 19/02/25 - 23/01/25:

ישרוטל - דירה 2312 - 23 - 00023145 (0x0)

סוג תעריף	סוג צריכה	קריאה קודמת	קריאה נוכחית	סה"כ צריכה בקוט"ש	מחיר לקוט"ש בא"ג	סה"כ לתשלום
פרטי חשבון עבור תאריכים:		23/01/25	19/02/25			
999		84,326.47	84,441.62	115.15	54.25	62.47 ₪

סה"כ לדייר:

שיא ביקוש	סה"כ
4.21	115.15
	62.47 ₪

24.43 ₪	תשלום קבוע	
0.00 ₪	תשלום עבור גודל חיבור בKVA (0x0)	
86.90 ₪	סה"כ לתשלום	לא כולל מע"מ





20/02/25 תאריך הפקדה:
 19/02/25 תאריך קריאה נוכחית:
 23/01/25 תאריך קריאה קודמת:

שם דייר: ישרוטל - דירה 2322
 שם אתר: בתי אלמוג (ישרוטל, מלונות דן, מלכת שבא)

לקוח/ה נכבד/ה, אנו מתכבדים להגיש את חישוב צריכת החשמל לתקופה 19/02/25 - 23/01/25:

ישרוטל - דירה 2322 - 24 - 00023145(0x0)

סוג תעריף	סוג צריכה	קריאה קודמת	קריאה נוכחית	סה"כ צריכה בקוט"ש	מחיר לקוט"ש בא"ג	סה"כ לתשלום
פרטי חשבון עבור תאריכים:		23/01/25	19/02/25			
999		58,973.73	59,146.72	172.98	54.25	93.84 ₪

סה"כ לדייר:

שיא ביקוש	סה"כ
4.06	172.98
	93.84 ₪

24.43 ₪	תשלום קבוע	
0.00 ₪	תשלום עבור גודל חיבור בKVA (0x0)	
118.27 ₪	סה"כ לתשלום	לא כולל מע"מ





20/02/25

תאריך הפקה:

שם דייר: ישרוטל - דירה 5021

19/02/25

תאריך קריאה נוכחי:

שם אתר: בתי אלמוג (ישרוטל, מלונות דן, מלכת שבא)

23/01/25

תאריך קריאה קודמת:

לקוח/ה נכבד/ה, אנו מתכבדים להגיש את חישוב צריכת החשמל לתקופה 19/02/25 - 23/01/25:

ישרוטל - דירה 5021 - 2 - 00023134(0x0)

סוג תעריף	סוג צריכה	קריאה קודמת	קריאה נוכחית	סה"כ צריכה בקוט"ש	מחיר לקוט"ש בא"ג	סה"כ לתשלום
פרטי חשבון עבור תאריכים:		23/01/25	19/02/25			
999		77,037.61	77,067.59	29.98	54.25	16.26 ₪

סה"כ לדייר:

שיא ביקוש	סה"כ
0.10	29.98
	16.26 ₪

24.43 ₪	תשלום קבוע	
0.00 ₪	תשלום עבור גודל חיבור בKVA (0x0)	
40.69 ₪	סה"כ לתשלום	לא כולל מע"מ

התפלגות חיוב בש"ח לפי תעו"ז

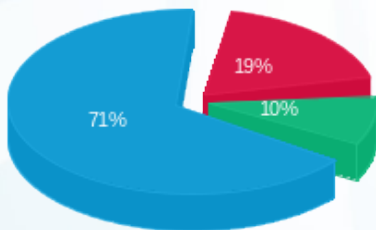

- פסגה (3.13 ₪) - 71%
- גבע (1.55 ₪) - 19%
- שפל (11.58 ₪) - 10%

הסטוריית צריכה בקוט"ש

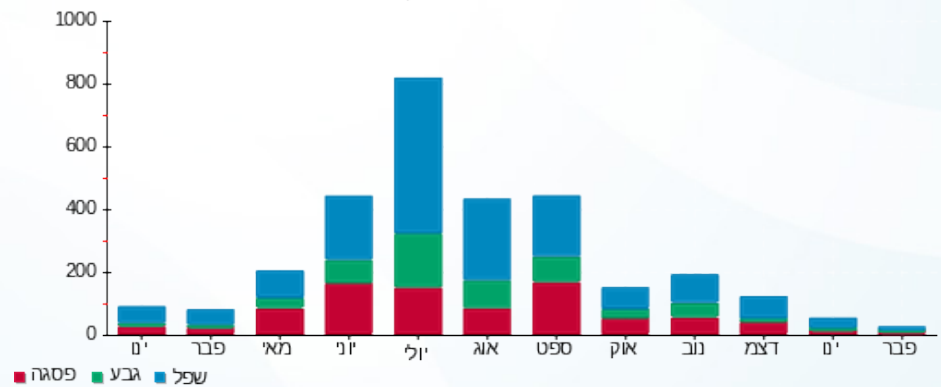



20/02/25 תאריך הפקדה:
 19/02/25 תאריך קריאה נכחית:
 23/01/25 תאריך קריאה קודמת:

שם דייר: ישרוטל - דירה 5041
 שם אתר: בתי אלמוג (ישרוטל, מלונות דן, מלכת שבא)

לקוח/ה נכבד/ה, אנו מתכבדים להגיש את חישוב צריכת החשמל לתקופה 19/02/25 - 23/01/25:

ישרוטל - דירה 5041 - 4 - 00023134(0x0)

סוג תעריף	סוג צריכה	קריאה קודמת	קריאה נכחית	סה"כ צריכה בקוט"ש	מחיר לקוט"ש בא"ג	סה"כ לתשלום
פרטי חשבון עבור תאריכים:		23/01/25	19/02/25			
999		66,946.57	67,037.61	91.04	54.25	49.39 ₪

סה"כ לדייר:

שיא ביקוש	סה"כ
4.02	91.04
	49.39 ₪

24.43 ₪	תשלום קבוע	
0.00 ₪	תשלום עבור גודל חיבור בKVA (0x0)	
73.82 ₪	סה"כ לתשלום	לא כולל מע"מ



20/02/25 תאריך הפקה:
 19/02/25 תאריך קריאה נוכחית:
 23/01/25 תאריך קריאה קודמת:

שם דייר: ישרוטל - דירה 5122
 שם אתר: בתי אלמוג (ישרוטל, מלונות דן, מלכת שבא)

לקוח/ה נכבד/ה, אנו מתכבדים להגיש את חישוב צריכת החשמל לתקופה 19/02/25 - 23/01/25:

ישרוטל - דירה 5122 - 8 - 00023134(0x0)

סוג תעריף	סוג צריכה	קריאה קודמת	קריאה נוכחית	סה"כ צריכה בקוט"ש	מחיר לקוט"ש בא"ג	סה"כ לתשלום
פרטי חשבון עבור תאריכים:		23/01/25	19/02/25			
999		81,069.56	81,412.67	343.11	54.25	186.14 ₪

סה"כ לדייר:

שיא ביקוש	סה"כ
4.15	343.11
	186.14 ₪

תשלום קבוע	תשלום עבור גודל חיבור בKVA (0x0)	סה"כ לתשלום	לא כולל מע"מ
24.43 ₪	0.00 ₪	210.57 ₪	

התפלגות חיוב בש"ח לפי תעו"ז

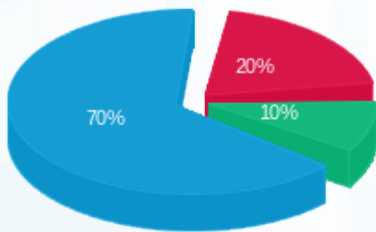

פסגה (38.04 ₪)
 גבע (18.36 ₪)
 שפל (129.73 ₪)

הסטוריית צריכה בקוט"ש

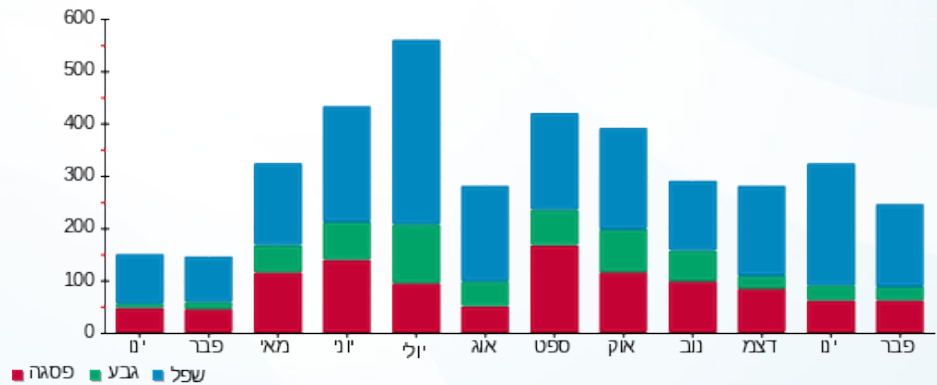



20/02/25 תאריך הפקה:
 19/02/25 תאריך קריאה נוכחית:
 23/01/25 תאריך קריאה קודמת:

שם דייר: ישרוטל - דירה 5141
 שם אתר: בתי אלמוג (ישרוטל, מלונות דן, מלכת שבא)

לקוח/ה נכבד/ה, אנו מתכבדים להגיש את חישוב צריכת החשמל לתקופה 19/02/25 - 23/01/25:

ישרוטל - דירה 5141 - 10 - 00023134 (0x0)

סוג תעריף	סוג צריכה	קריאה קודמת	קריאה נוכחית	סה"כ צריכה בקוט"ש	מחיר לקוט"ש בא"ג	סה"כ לתשלום
פרטי חשבון עבור תאריכים:		23/01/25	19/02/25			
999		87,625.36	87,858.96	233.60	54.25	126.73 ₪

סה"כ לדייר:

שיא ביקוש	סה"כ
4.34	233.60
	126.73 ₪

24.43 ₪	תשלום קבוע	
0.00 ₪	תשלום עבור גודל חיבור בKVA (0x0)	
151.16 ₪	סה"כ לתשלום	לא כולל מע"מ





20/02/25 תאריך הפקה:
 19/02/25 תאריך קריאה נוכחית:
 23/01/25 תאריך קריאה קודמת:

שם דייר: ישרוטל - דירה 5142
 שם אתר: בתי אלמוג (ישרוטל, מלונות דן, מלכת שבא)

לקוח/ה נכבד/ה, אנו מתכבדים להגיש את חישוב צריכת החשמל לתקופה 19/02/25 - 23/01/25:

ישרוטל - דירה 5142 - 10 - 00023134 (0x0)

סוג תעריף	סוג צריכה	קריאה קודמת	קריאה נוכחית	סה"כ צריכה בקוט"ש	מחיר לקוט"ש בא"ג	סה"כ לתשלום
פרטי חשבון עבור תאריכים:		23/01/25	19/02/25			
999		87,625.36	87,858.96	233.60	54.25	126.73 ₪

סה"כ לדייר:

שיא ביקוש	סה"כ
4.34	233.60
	126.73 ₪

24.43 ₪	תשלום קבוע	
0.00 ₪	תשלום עבור גודל חיבור בKVA (0x0)	
151.16 ₪	סה"כ לתשלום	לא כולל מע"מ





20/02/25 תאריך הפקה:
 19/02/25 תאריך קריאה נוכחית:
 23/01/25 תאריך קריאה קודמת:

שם דייר: ישרוטל - דירה 5161
 שם אתר: בתי אלמוג (ישרוטל, מלונות דן, מלכת שבא)

לקוח/ה נכבד/ה, אנו מתכבדים להגיש את חישוב צריכת החשמל לתקופה 19/02/25 - 23/01/25:

ישרוטל - דירה 5161 - 12 - 00023134 (0x0)

סוג תעריף	סוג צריכה	קריאה קודמת	קריאה נוכחית	סה"כ צריכה בקוט"ש	מחיר לקוט"ש בא"ג	סה"כ לתשלום
פרטי חשבון עבור תאריכים:		23/01/25	19/02/25			
999		82,336.63	82,455.68	119.05	54.25	64.58 ₪

סה"כ לדייר:

שיא ביקוש	סה"כ
3.35	119.05
	64.58 ₪

24.43 ₪	תשלום קבוע	
0.00 ₪	תשלום עבור גודל חיבור בKVA (0x0)	
89.01 ₪	סה"כ לתשלום	לא כולל מע"מ





20/02/25 תאריך הפקה:
 19/02/25 תאריך קריאה נוכחית:
 23/01/25 תאריך קריאה קודמת:

שם דייר: ישרוטל - דירה 5162
 שם אתר: בתי אלמוג (ישרוטל, מלונות דן, מלכת שבא)

לקוח/ה נכבד/ה, אנו מתכבדים להגיש את חישוב צריכת החשמל לתקופה 19/02/25 - 23/01/25:

ישרוטל - דירה 5162 - 12 - 00023134 (0x0)

סוג תעריף	סוג צריכה	קריאה קודמת	קריאה נוכחית	סה"כ צריכה בקוט"ש	מחיר לקוט"ש בא"ג	סה"כ לתשלום
פרטי חשבון עבור תאריכים:		23/01/25	19/02/25			
999		82,336.63	82,455.68	119.05	54.25	64.58 ₪

סה"כ לדייר:

שיא ביקוש	סה"כ
3.35	119.05
	64.58 ₪

24.43 ₪	תשלום קבוע	
0.00 ₪	תשלום עבור גודל חיבור בKVA (0x0)	
89.01 ₪	סה"כ לתשלום	לא כולל מע"מ





20/02/25 תאריך הפקה:
 19/02/25 תאריך קריאה נוכחית:
 23/01/25 תאריך קריאה קודמת:

שם דייר: ישרוטל - דירה 5222
 שם אתר: בתי אלמוג (ישרוטל, מלונות דן, מלכת שבא)

לקוח/ה נכבד/ה, אנו מתכבדים להגיש את חישוב צריכת החשמל לתקופה 19/02/25 - 23/01/25:

ישרוטל - דירה 5221 - 2 - 15129206(0x0)

סוג תעריף	סוג צריכה	קריאה קודמת	קריאה נוכחית	סה"כ צריכה בקוט"ש	מחיר לקוט"ש בא"ג	סה"כ לתשלום
פרטי חשבון עבור תאריכים:		23/01/25	19/02/25			
999		40,045.53	40,047.03	1.50	54.25	0.81 ₪

סה"כ לדייר:

סה"כ	שיא ביקוש
1.50	0.13
0.81 ₪	

24.43 ₪	תשלום קבוע	
0.00 ₪	תשלום עבור גודל חיבור בKVA (0x0)	
25.24 ₪	סה"כ לתשלום	לא כולל מע"מ

התפלגות חיוב בש"ח לפי תעו"ז

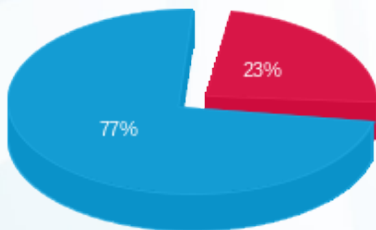

פסגה (0.19 ₪) ■
 גבע (0.00 ₪) ■
 שפל (0.62 ₪) ■

הסטוריית צריכה בקוט"ש

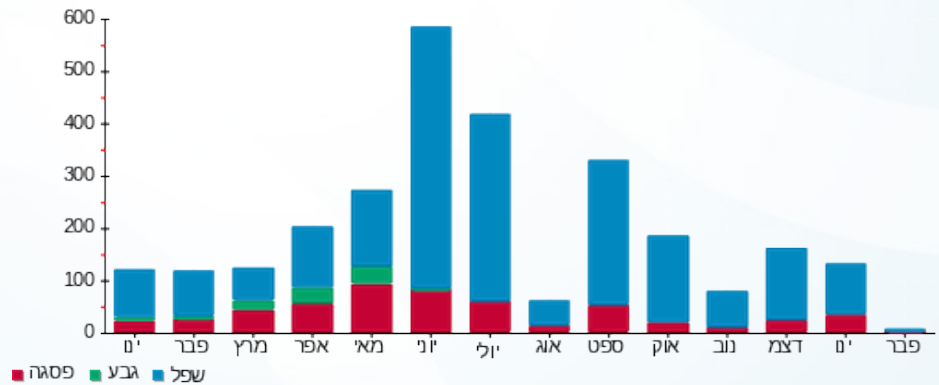



20/02/25 תאריך הפקה:
 19/02/25 תאריך קריאה נכחית:
 23/01/25 תאריך קריאה קודמת:

שם דייר: ישרוטל - דירה 5241
 שם אתר: בתי אלמוג (ישרוטל, מלונות דן, מלכת שבא)

לקוח/ה נכבד/ה, אנו מתכבדים להגיש את חישוב צריכת החשמל לתקופה 19/02/25 - 23/01/25:

ישרוטל - דירה 5241 - 4 - 15129206(0x0)

סוג תעריף	סוג צריכה	קריאה קודמת	קריאה נכחית	סה"כ צריכה בקוט"ש	מחיר לקוט"ש בא"ג	סה"כ לתשלום
פרטי חשבון עבור תאריכים:		23/01/25	19/02/25			
999		41,136.60	41,197.35	60.75	54.25	32.96 ₪

סה"כ לדייר:

שיא ביקוש	סה"כ
3.43	60.75
	32.96 ₪

24.43 ₪	תשלום קבוע	
0.00 ₪	תשלום עבור גודל חיבור בKVA (0x0)	
57.39 ₪	סה"כ לתשלום	לא כולל מע"מ





20/02/25 תאריך הפקה:
 19/02/25 תאריך קריאה נכחית:
 23/01/25 תאריך קריאה קודמת:

שם דייר: ישרוטל - דירה 5242
 שם אתר: בתי אלמוג (ישרוטל, מלונות דן, מלכת שבא)

לקוח/ה נכבד/ה, אנו מתכבדים להגיש את חישוב צריכת החשמל לתקופה 19/02/25 - 23/01/25:

ישרוטל - דירה 5242 - 4 - 15129206(0x0)

סוג תעריף	סוג צריכה	קריאה קודמת	קריאה נכחית	סה"כ צריכה בקוט"ש	מחיר לקוט"ש בא"ג	סה"כ לתשלום
פרטי חשבון עבור תאריכים:		23/01/25	19/02/25			
999		41,136.60	41,197.35	60.75	54.25	32.96 ₪

סה"כ לדייר:

שיא ביקוש	סה"כ
3.43	60.75
	32.96 ₪

24.43 ₪	תשלום קבוע	
0.00 ₪	תשלום עבור גודל חיבור בKVA (0x0)	
57.39 ₪	סה"כ לתשלום	לא כולל מע"מ





20/02/25 תאריך הפקה:
 19/02/25 תאריך קריאה נוכחית:
 23/01/25 תאריך קריאה קודמת:

שם דייר: ישרוטל - דירה 5251
 שם אתר: בתי אלמוג (ישרוטל, מלונות דן, מלכת שבא)

לקוח/ה נכבד/ה, אנו מתכבדים להגיש את חישוב צריכת החשמל לתקופה 19/02/25 - 23/01/25:

ישרוטל - דירה 5251 - 5 - 15129206(0x0)

סוג תעריף	סוג צריכה	קריאה קודמת	קריאה נוכחית	סה"כ צריכה בקוט"ש	מחיר לקוט"ש בא"ג	סה"כ לתשלום
פרטי חשבון עבור תאריכים:		23/01/25	19/02/25			
999		38,213.58	38,250.33	36.75	54.25	19.94 ₪

סה"כ לדייר:

שיא ביקוש	סה"כ
2.93	36.75
	19.94 ₪

24.43 ₪	תשלום קבוע	
0.00 ₪	תשלום עבור גודל חיבור בKVA (0x0)	
44.37 ₪	סה"כ לתשלום	לא כולל מע"מ





20/02/25 תאריך הפקה:
 19/02/25 תאריך קריאה נוכחית:
 23/01/25 תאריך קריאה קודמת:

שם דייר: ישרוטל - דירה 5252
 שם אתר: בתי אלמוג (ישרוטל, מלונות דן, מלכת שבא)

לקוח/ה נכבד/ה, אנו מתכבדים להגיש את חישוב צריכת החשמל לתקופה 19/02/25 - 23/01/25:

ישרוטל - דירה 5252 - 5 - 15129206(0x0)

סה"כ לתשלום	מחיר לקוט"ש בא"ג	סה"כ צריכה בקוט"ש	קריאה נוכחית	קריאה קודמת	סוג צריכה	סוג תעריף
			19/02/25	23/01/25	פרטי חשבון עבור תאריכים:	
19.94 ₪	54.25	36.75	38,250.33	38,213.58		999

סה"כ לדייר:

שיא ביקוש	סה"כ
2.93	36.75
	19.94 ₪

24.43 ₪	תשלום קבוע	
0.00 ₪	תשלום עבור גודל חיבור בKVA (0x0)	
44.37 ₪	סה"כ לתשלום	לא כולל מע"מ



20/02/25 תאריך הפקה:
 19/02/25 תאריך קריאה נוכחית:
 23/01/25 תאריך קריאה קודמת:

שם דייר: ישרוטל - דירה 5321
 שם אתר: בתי אלמוג (ישרוטל, מלונות דן, מלכת שבא)

לקוח/ה נכבד/ה, אנו מתכבדים להגיש את חישוב צריכת החשמל לתקופה 19/02/25 - 23/01/25:

ישרוטל - דירה 5321 - 8 - 15129206(0x0)

סוג תעריף	סוג צריכה	קריאה קודמת	קריאה נוכחית	סה"כ צריכה בקוט"ש	מחיר לקוט"ש בא"ג	סה"כ לתשלום
פרטי חשבון עבור תאריכים:		23/01/25	19/02/25			
999		34,289.63	34,502.50	212.88	54.25	115.48 ₪

סה"כ לדייר:

שיא ביקוש	סה"כ
4.22	212.88
	115.48 ₪

24.43 ₪	תשלום קבוע	
0.00 ₪	תשלום עבור גודל חיבור בKVA (0x0)	
139.91 ₪	סה"כ לתשלום	לא כולל מע"מ

התפלגות חיוב בש"ח לפי תעו"ז

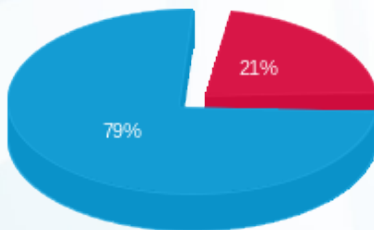

פסגה (24.71 ₪)
 גבע (0.00 ₪)
 שפל (90.77 ₪)

הסטוריית צריכה בקוט"ש

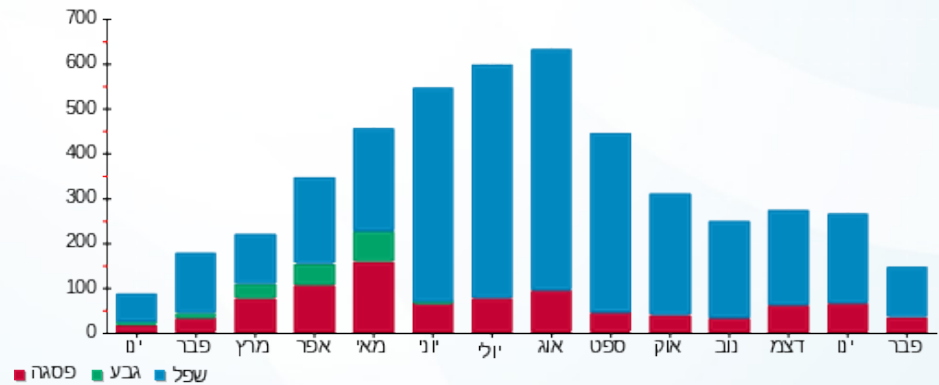



20/02/25 תאריך הפקה:
 19/02/25 תאריך קריאה נוכחית:
 23/01/25 תאריך קריאה קודמת:

שם דייר: ישרוטל - דירה 5341
שם אתר: בתי אלמוג (ישרוטל, מלונות דן, מלכת שבא)

לקוח/ה נכבד/ה, אנו מתכבדים להגיש את חישוב צריכת החשמל לתקופה 19/02/25 - 23/01/25:

ישרוטל - דירה 5341 - 10 - 15129206(0x0)

סוג תעריף	סוג צריכה	קריאה קודמת	קריאה נוכחית	סה"כ צריכה בקוט"ש	מחיר לקוט"ש בא"ג	סה"כ לתשלום
פרטי חשבון עבור תאריכים:			19/02/25	23/01/25		
999		40,793.70	40,957.23	163.53	54.25	88.71 ₪

סה"כ לדייר:

שיא ביקוש	סה"כ
4.93	163.53
	88.71 ₪

24.43 ₪	תשלום קבוע	
0.00 ₪	תשלום עבור גודל חיבור בKVA (0x0)	
113.14 ₪	סה"כ לתשלום	לא כולל מע"מ





20/02/25 תאריך הפקה:
 19/02/25 תאריך קריאה נוכחית:
 23/01/25 תאריך קריאה קודמת:

שם דייר: ישרוטל - דירה 5342
 שם אתר: בתי אלמוג (ישרוטל, מלונות דן, מלכת שבא)

לקוח/ה נכבד/ה, אנו מתכבדים להגיש את חישוב צריכת החשמל לתקופה 19/02/25 - 23/01/25:

ישרוטל - דירה 5342 - 10 - 15129206(0x0)

סוג תעריף	סוג צריכה	קריאה קודמת	קריאה נוכחית	סה"כ צריכה בקוט"ש	מחיר לקוט"ש בא"ג	סה"כ לתשלום
פרטי חשבון עבור תאריכים:		23/01/25	19/02/25			
999		40,793.70	40,957.23	163.53	54.25	88.71 ₪

סה"כ לדייר:

שיא ביקוש	סה"כ
4.93	163.53
	88.71 ₪

24.43 ₪	תשלום קבוע	
0.00 ₪	תשלום עבור גודל חיבור בKVA (0x0)	
113.14 ₪	סה"כ לתשלום	לא כולל מע"מ



20/02/25 תאריך הפקה:
 19/02/25 תאריך קריאה נוכחי:
 23/01/25 תאריך קריאה קודמת:

שם דייר: ישרוטל - דירה 5351
 שם אתר: בתי אלמוג (ישרוטל, מלונות דן, מלכת שבא)

לקוח/ה נכבד/ה, אנו מתכבדים להגיש את חישוב צריכת החשמל לתקופה 19/02/25 - 23/01/25:

ישרוטל - דירה 5351 - 11 - 15129206(0x0)

סוג תעריף	סוג צריכה	קריאה קודמת	קריאה נוכחית	סה"כ צריכה בקוט"ש	מחיר לקוט"ש בא"ג	סה"כ לתשלום
פרטי חשבון עבור תאריכים:		23/01/25	19/02/25			
999		31,306.53	31,442.35	135.83	54.25	73.69 ₪

סה"כ לדייר:

שיא ביקוש	סה"כ
4.94	135.83
	73.69 ₪

תשלום קבוע	תשלום עבור גודל חיבור בKVA (0x0)	סה"כ לתשלום	לא כולל מע"מ
24.43 ₪	0.00 ₪	98.12 ₪	

התפלגות חיוב בש"ח לפי תעו"ז

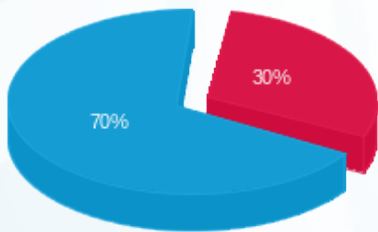

פסגה (21.97 ₪) 70%
 גבע (0.00 ₪) 30%
 שפל (51.71 ₪)

הסטוריית צריכה בקוט"ש

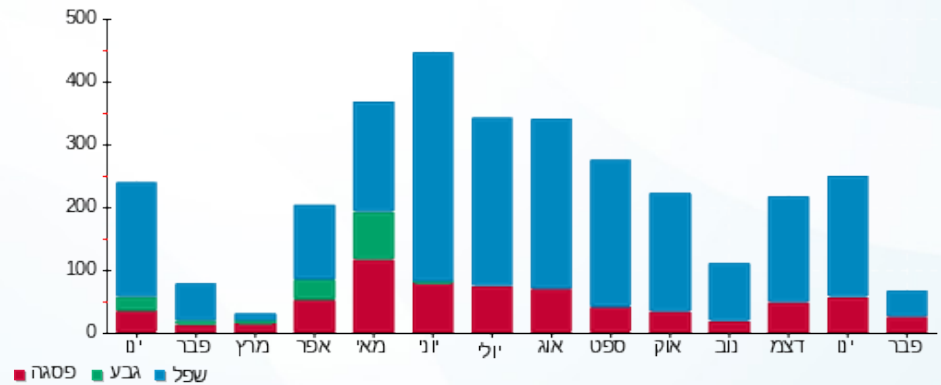



20/02/25 תאריך הפקה:
 19/02/25 תאריך קריאה נכחית:
 23/01/25 תאריך קריאה קודמת:

שם דייר: ישרוטל - דירה 5361
 שם אתר: בתי אלמוג (ישרוטל, מלונות דן, מלכת שבא)

לקוח/ה נכבד/ה, אנו מתכבדים להגיש את חישוב צריכת החשמל לתקופה 19/02/25 - 23/01/25:

ישרוטל - דירה 5361 - 12 - 15129206(0x0)

סוג תעריף	סוג צריכה	קריאה קודמת	קריאה נכחית	סה"כ צריכה בקוט"ש	מחיר לקוט"ש בא"ג	סה"כ לתשלום
פרטי חשבון עבור תאריכים:		23/01/25	19/02/25			
999		38,281.80	38,365.00	83.20	54.25	45.14 ₪

סה"כ לדייר:

שיא ביקוש	סה"כ
1.47	83.20
	45.14 ₪

24.43 ₪	תשלום קבוע	
0.00 ₪	תשלום עבור גודל חיבור בKVA (0x0)	
69.57 ₪	סה"כ לתשלום	לא כולל מע"מ





20/02/25 תאריך הפקה:
 19/02/25 תאריך קריאה נוכחית:
 23/01/25 תאריך קריאה קודמת:

שם דייר: ישרוטל - דירה 5362
 שם אתר: בתי אלמוג (ישרוטל, מלונות דן, מלכת שבא)

לקוח/ה נכבד/ה, אנו מתכבדים להגיש את חישוב צריכת החשמל לתקופה 19/02/25 - 23/01/25:

ישרוטל - דירה 5362 - 12 - 15129206(0x0)

סוג תעריף	סוג צריכה	קריאה קודמת	קריאה נוכחית	סה"כ צריכה בקוט"ש	מחיר לקוט"ש בא"ג	סה"כ לתשלום
פרטי חשבון עבור תאריכים:		23/01/25	19/02/25			
999		38,281.80	38,365.00	83.20	54.25	45.14 ₪

סה"כ לדייר:

שיא ביקוש	סה"כ
1.47	83.20
	45.14 ₪

24.43 ₪	תשלום קבוע	
0.00 ₪	תשלום עבור גודל חיבור בKVA (0x0)	
69.57 ₪	סה"כ לתשלום	לא כולל מע"מ





20/02/25 תאריך הפקה:
 19/02/25 תאריך קריאה נוכחית:
 23/01/25 תאריך קריאה קודמת:

שם דייר: ישרוטל - דירה 5441
 שם אתר: בתי אלמוג (ישרוטל, מלונות דן, מלכת שבא)

לקוח/ה נכבד/ה, אנו מתכבדים להגיש את חישוב צריכת החשמל לתקופה 19/02/25 - 23/01/25:

ישרוטל - דירה 5441 - 18 - 15129206(0x0)

סוג תעריף	סוג צריכה	קריאה קודמת	קריאה נוכחית	סה"כ צריכה בקוט"ש	מחיר לקוט"ש בא"ג	סה"כ לתשלום
פרטי חשבון עבור תאריכים:		23/01/25	19/02/25			
999		37,869.85	37,951.25	81.40	54.25	44.16 ₪

סה"כ לדייר:

שיא ביקוש	סה"כ
2.78	81.40
	44.16 ₪

24.43 ₪	תשלום קבוע	
0.00 ₪	תשלום עבור גודל חיבור בKVA (0x0)	
68.59 ₪	סה"כ לתשלום	לא כולל מע"מ





20/02/25 תאריך הפקה:
 19/02/25 תאריך קריאה נכחית:
 23/01/25 תאריך קריאה קודמת:

שם דייר: ישרוטל - דירה 5442
 שם אתר: בתי אלמוג (ישרוטל, מלונות דן, מלכת שבא)

לקוח/ה נכבד/ה, אנו מתכבדים להגיש את חישוב צריכת החשמל לתקופה 19/02/25 - 23/01/25:

ישרוטל - דירה 5442 - 18 - 15129206(0x0)

סוג תעריף	סוג צריכה	קריאה קודמת	קריאה נכחית	סה"כ צריכה בקוט"ש	מחיר לקוט"ש בא"ג	סה"כ לתשלום
פרטי חשבון עבור תאריכים:		23/01/25	19/02/25			
999		37,869.85	37,951.25	81.40	54.25	44.16 ₪

סה"כ לדייר:

שיא ביקוש	סה"כ
2.78	81.40
	44.16 ₪

24.43 ₪	תשלום קבוע	
0.00 ₪	תשלום עבור גודל חיבור בKVA (0x0)	
68.59 ₪	סה"כ לתשלום	לא כולל מע"מ





20/02/25 תאריך הפקה:
 19/02/25 תאריך קריאה נוכחית:
 23/01/25 תאריך קריאה קודמת:

שם דייר: ישרוטל - דירה 5451
 שם אתר: בתי אלמוג (ישרוטל, מלונות דן, מלכת שבא)

לקוח/ה נכבד/ה, אנו מתכבדים להגיש את חישוב צריכת החשמל לתקופה 19/02/25 - 23/01/25:

ישרוטל - דירה 5451 - 19 - 15129206(0x0)

סוג תעריף	סוג צריכה	קריאה קודמת	קריאה נוכחית	סה"כ צריכה בקוט"ש	מחיר לקוט"ש בא"ג	סה"כ לתשלום
פרטי חשבון עבור תאריכים:		23/01/25	19/02/25			
999		32,816.88	32,985.43	168.55	54.25	91.44 ₪

סה"כ לדייר:

שיא ביקוש	סה"כ
3.69	168.55
	91.44 ₪

24.43 ₪	תשלום קבוע	
0.00 ₪	תשלום עבור גודל חיבור בKVA (0x0)	
115.87 ₪	סה"כ לתשלום	לא כולל מע"מ





20/02/25 תאריך הפקה:
 19/02/25 תאריך קריאה נוכחית:
 23/01/25 תאריך קריאה קודמת:

שם דייר: ישרוטל - דירה 5452
 שם אתר: בתי אלמוג (ישרוטל, מלונות דן, מלכת שבא)

לקוח/ה נכבד/ה, אנו מתכבדים להגיש את חישוב צריכת החשמל לתקופה 19/02/25 - 23/01/25:

ישרוטל - דירה 5452 - 19 - 15129206(0x0)

סוג תעריף	סוג צריכה	קריאה קודמת	קריאה נוכחית	סה"כ צריכה בקוט"ש	מחיר לקוט"ש בא"ג	סה"כ לתשלום
פרטי חשבון עבור תאריכים:		23/01/25	19/02/25			
999		32,816.88	32,985.43	168.55	54.25	91.44 ₪

סה"כ לדייר:

שיא ביקוש	סה"כ
3.69	168.55
	91.44 ₪

24.43 ₪	תשלום קבוע	
0.00 ₪	תשלום עבור גודל חיבור בKVA (0x0)	
115.87 ₪	סה"כ לתשלום	לא כולל מע"מ





20/02/25 תאריך הפקה:
 19/02/25 תאריך קריאה נוכחית:
 23/01/25 תאריך קריאה קודמת:

שם דייר: ישרוטל - דירה 5461
 שם אתר: בתי אלמוג (ישרוטל, מלונות דן, מלכת שבא)

לקוח/ה נכבד/ה, אנו מתכבדים להגיש את חישוב צריכת החשמל לתקופה 19/02/25 - 23/01/25:

ישרוטל - דירה 5461 - 20 - 15129206(0x0)

סה"כ לתשלום	מחיר לקוט"ש בא"ג	סה"כ צריכה בקוט"ש	קריאה נוכחית	קריאה קודמת	סוג צריכה	סוג תעריף
			19/02/25	23/01/25	פרטי חשבון עבור תאריכים:	
₪ 78.92	54.25	145.48	43,201.58	43,056.10		999

סה"כ לדייר:

שיא ביקוש	סה"כ
4.88	145.48
	₪ 78.92

₪ 24.43	תשלום קבוע	
₪ 0.00	תשלום עבור גודל חיבור בKVA (0x0)	
₪ 103.35	סה"כ לתשלום	לא כולל מע"מ





20/02/25 תאריך הפקה:
 19/02/25 תאריך קריאה נכחית:
 23/01/25 תאריך קריאה קודמת:

שם דייר: ישרוטל - דירה 5462
 שם אתר: בתי אלמוג (ישרוטל, מלונות דן, מלכת שבא)

לקוח/ה נכבד/ה, אנו מתכבדים להגיש את חישוב צריכת החשמל לתקופה 19/02/25 - 23/01/25:

ישרוטל - דירה 5462 - 20 - 15129206(0x0)

סוג תעריף	סוג צריכה	קריאה קודמת	קריאה נכחית	סה"כ צריכה בקוט"ש	מחיר לקוט"ש בא"ג	סה"כ לתשלום
פרטי חשבון עבור תאריכים:		23/01/25	19/02/25			
999		43,056.10	43,201.58	145.48	54.25	78.92 ₪

סה"כ לדייר:

שיא ביקוש	סה"כ
4.88	145.48
	78.92 ₪

24.43 ₪	תשלום קבוע	
0.00 ₪	תשלום עבור גודל חיבור בKVA (0x0)	
103.35 ₪	סה"כ לתשלום	לא כולל מע"מ



20/02/25 תאריך הפקה:
 19/02/25 תאריך קריאה נוכחית:
 23/01/25 תאריך קריאה קודמת:

שם דייר: ישרוטל - דירה 5511
 שם אתר: בתי אלמוג (ישרוטל, מלונות דן, מלכת שבא)

לקוח/ה נכבד/ה, אנו מתכבדים להגיש את חישוב צריכת החשמל לתקופה 19/02/25 - 23/01/25:

דירה 5511 - 13 - 00023134 (0x0)

סוג תעריף	סוג צריכה	קריאה קודמת	קריאה נוכחית	סה"כ צריכה בקוט"ש	מחיר לקוט"ש בא"ג	סה"כ לתשלום
פרטי חשבון עבור תאריכים:		23/01/25	19/02/25			
999		68,887.45	68,981.08	93.63	54.25	50.80 ₪

סה"כ לדייר:

שיא ביקוש	סה"כ
2.78	93.63
	50.80 ₪

24.43 ₪	תשלום קבוע	
0.00 ₪	תשלום עבור גודל חיבור ב KVA (0x0)	
75.23 ₪	סה"כ לתשלום	לא כולל מע"מ

התפלגות חיוב בש"ח לפי תעו"ז

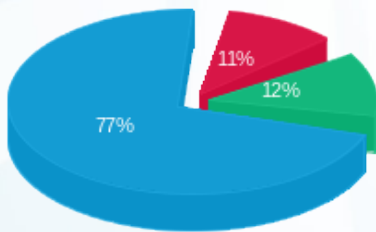

פסגה (5.52 ₪) 77%
 גבע (6.25 ₪) 12%
 שפל (39.03 ₪) 11%

הסטוריית צריכה בקוט"ש

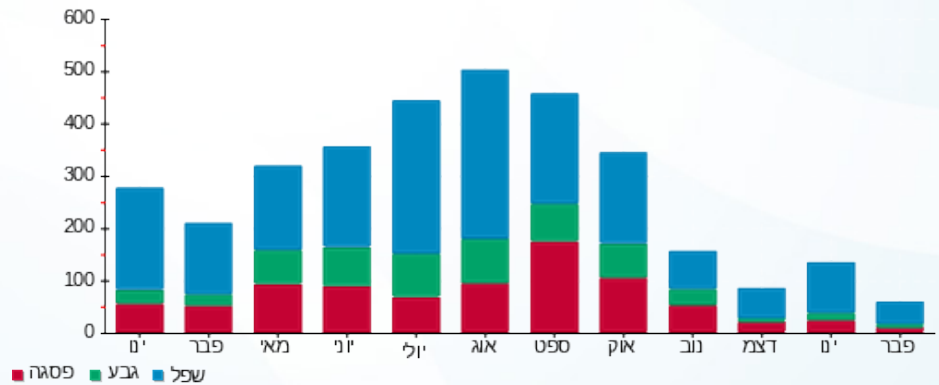



20/02/25 תאריך הפקה:
 19/02/25 תאריך קריאה נוכחית:
 23/01/25 תאריך קריאה קודמת:

שם דייר: ישרוטל - דירה 5521
 שם אתר: בתי אלמוג (ישרוטל, מלונות דן, מלכת שבא)

לקוח/ה נכבד/ה, אנו מתכבדים להגיש את חישוב צריכת החשמל לתקופה 19/02/25 - 23/01/25:

ישרוטל - דירה 5521 - 14 - 00023134 (0x0)

סוג תעריף	סוג צריכה	קריאה קודמת	קריאה נוכחית	סה"כ צריכה בקוט"ש	מחיר לקוט"ש בא"ג	סה"כ לתשלום
פרטי חשבון עבור תאריכים:		23/01/25	19/02/25			
999		79,856.50	79,952.05	95.55	54.25	51.84 ₪

סה"כ לדייר:

שיא ביקוש	סה"כ
4.05	95.55
	51.84 ₪

24.43 ₪	תשלום קבוע	
0.00 ₪	תשלום עבור גודל חיבור בKVA (0x0)	
76.27 ₪	סה"כ לתשלום	לא כולל מע"מ





20/02/25 תאריך הפקה:
 19/02/25 תאריך קריאה נוכחית:
 23/01/25 תאריך קריאה קודמת:

שם דייר: ישרוטל - דירה 5522
 שם אתר: בתי אלמוג (ישרוטל, מלונות דן, מלכת שבא)

לקוח/ה נכבד/ה, אנו מתכבדים להגיש את חישוב צריכת החשמל לתקופה 19/02/25 - 23/01/25:

ישרוטל - דירה 5522 - 14 - 00023134 (0x0)

סוג תעריף	סוג צריכה	קריאה קודמת	קריאה נוכחית	סה"כ צריכה בקוט"ש	מחיר לקוט"ש בא"ג	סה"כ לתשלום
פרטי חשבון עבור תאריכים:		23/01/25	19/02/25			
999		79,856.50	79,952.05	95.55	54.25	51.84 ₪

סה"כ לדייר:

שיא ביקוש	סה"כ
4.05	95.55
	51.84 ₪

24.43 ₪	תשלום קבוע	
0.00 ₪	תשלום עבור גודל חיבור בKVA (0x0)	
76.27 ₪	סה"כ לתשלום	לא כולל מע"מ





20/02/25 תאריך הפקה:
 19/02/25 תאריך קריאה נוכחית:
 23/01/25 תאריך קריאה קודמת:

שם דייר: ישרוטל - דירה 5523
 שם אתר: בתי אלמוג (ישרוטל, מלונות דן, מלכת שבא)

לקוח/ה נכבד/ה, אנו מתכבדים להגיש את חישוב צריכת החשמל לתקופה 19/02/25 - 23/01/25:

ישרוטל - דירה 5523 - 14 - 00023134 (0x0)

סוג תעריף	סוג צריכה	קריאה קודמת	קריאה נוכחית	סה"כ צריכה בקוט"ש	מחיר לקוט"ש בא"ג	סה"כ לתשלום
פרטי חשבון עבור תאריכים:		23/01/25	19/02/25			
999		79,856.50	79,952.05	95.55	54.25	51.84 ₪

סה"כ לדייר:

שיא ביקוש	סה"כ
4.05	95.55
	51.84 ₪

24.43 ₪	תשלום קבוע	
0.00 ₪	תשלום עבור גודל חיבור בKVA (0x0)	
76.27 ₪	סה"כ לתשלום	לא כולל מע"מ



20/02/25 תאריך הפקה:
 19/02/25 תאריך קריאה נוכחית:
 23/01/25 תאריך קריאה קודמת:

שם דייר: ישרוטל - דירה 5542
 שם אתר: בתי אלמוג (ישרוטל, מלונות דן, מלכת שבא)

לקוח/ה נכבד/ה, אנו מתכבדים להגיש את חישוב צריכת החשמל לתקופה 19/02/25 - 23/01/25:

ישרוטל - דירה 5542 - 16 - 00023134(0x0)

סוג תעריף	סוג צריכה	קריאה קודמת	קריאה נוכחית	סה"כ צריכה בקוט"ש	מחיר לקוט"ש בא"ג	סה"כ לתשלום
פרטי חשבון עבור תאריכים:		23/01/25	19/02/25			
999		69,059.75	69,209.63	149.87	54.25	81.31 ₪

סה"כ לדייר:

שיא ביקוש	סה"כ
3.18	149.87
	81.31 ₪

תשלום קבוע	תשלום עבור גודל חיבור בKVA (0x0)	סה"כ לתשלום	לא כולל מע"מ
24.43 ₪	0.00 ₪	105.74 ₪	

התפלגות חיוב בש"ח לפי תעו"ז

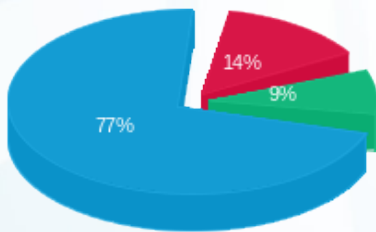

פסגה (11.52 ₪)
 גבע (7.01 ₪)
 שפל (62.78 ₪)

הסטוריית צריכה בקוט"ש

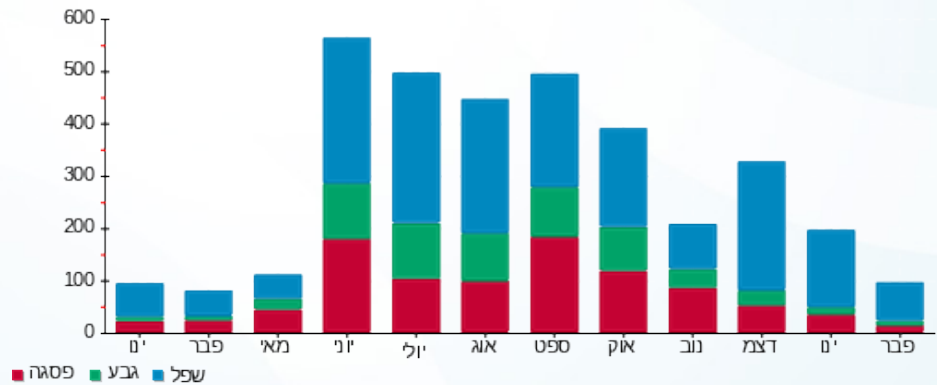



20/02/25 תאריך הפקה:
 19/02/25 תאריך קריאה נוכחית:
 23/01/25 תאריך קריאה קודמת:

שם דייר: ישרוטל - דירה 5552
שם אתר: בתי אלמוג (ישרוטל, מלונות דן, מלכת שבא)

לקוח/ה נכבד/ה, אנו מתכבדים להגיש את חישוב צריכת החשמל לתקופה 19/02/25 - 23/01/25:

ישרוטל - דירה 5552 - 17 - 00023134 (0x0)

סוג תעריף	סוג צריכה	קריאה קודמת	קריאה נוכחית	סה"כ צריכה בקוט"ש	מחיר לקוט"ש בא"ג	סה"כ לתשלום
פרטי חשבון עבור תאריכים:		23/01/25	19/02/25			
999		79,260.05	79,483.39	223.34	54.25	121.16 ₪

סה"כ לדייר:

שיא ביקוש	סה"כ
3.48	223.34
	121.16 ₪

24.43 ₪	תשלום קבוע	
0.00 ₪	תשלום עבור גודל חיבור בKVA (0x0)	
145.59 ₪	סה"כ לתשלום	לא כולל מע"מ





20/02/25 תאריך הפקה:
 19/02/25 תאריך קריאה נכחית:
 23/01/25 תאריך קריאה קודמת:

שם דייר: ישרוטל - דירה 5561
 שם אתר: בתי אלמוג (ישרוטל, מלונות דן, מלכת שבא)

לקוח/ה נכבד/ה, אנו מתכבדים להגיש את חישוב צריכת החשמל לתקופה 19/02/25 - 23/01/25:

ישרוטל - דירה 5561 - 18 - 00023134 (0x0)

סוג תעריף	סוג צריכה	קריאה קודמת	קריאה נכחית	סה"כ צריכה בקוט"ש	מחיר לקוט"ש בא"ג	סה"כ לתשלום
פרטי חשבון עבור תאריכים:		23/01/25	19/02/25			
999		65,985.21	66,063.22	78.01	54.25	42.32 ₪

סה"כ לדייר:

שיא ביקוש	סה"כ
3.21	78.01
	42.32 ₪

24.43 ₪	תשלום קבוע	
0.00 ₪	תשלום עבור גודל חיבור בKVA (0x0)	
66.75 ₪	סה"כ לתשלום	לא כולל מע"מ



20/02/25 תאריך הפקה:
 19/02/25 תאריך קריאה נוכחית:
 23/01/25 תאריך קריאה קודמת:

שם דייר: ישרוטל - דירה 5562
 שם אתר: בתי אלמוג (ישרוטל, מלונות דן, מלכת שבא)

לקוח/ה נכבד/ה, אנו מתכבדים להגיש את חישוב צריכת החשמל לתקופה 19/02/25 - 23/01/25:

ישרוטל - דירה 5562 - 18 - 00023134 (0x0)

סוג תעריף	סוג צריכה	קריאה קודמת	קריאה נוכחית	סה"כ צריכה בקוט"ש	מחיר לקוט"ש בא"ג	סה"כ לתשלום
פרטי חשבון עבור תאריכים:		23/01/25	19/02/25			
999		65,985.21	66,063.22	78.01	54.25	42.32 ₪

סה"כ לדייר:

שיא ביקוש	סה"כ
3.21	78.01
	42.32 ₪

24.43 ₪	תשלום קבוע	
0.00 ₪	תשלום עבור גודל חיבור בKVA (0x0)	
66.75 ₪	סה"כ לתשלום	לא כולל מע"מ



20/02/25 תאריך הפקה:
 19/02/25 תאריך קריאה נוכחית:
 23/01/25 תאריך קריאה קודמת:

שם דייר: ישרוטל - דירה 5611
שם אתר: בתי אלמוג (ישרוטל, מלונות דן, מלכת שבא)

לקוח/ה נכבד/ה, אנו מתכבדים להגיש את חישוב צריכת החשמל לתקופה 19/02/25 - 23/01/25:

ישרוטל - דירה 5611 - 19 - 00023134 (0x0)

סוג תעריף	סוג צריכה	קריאה קודמת	קריאה נוכחית	סה"כ צריכה בקוט"ש	מחיר לקוט"ש בא"ג	סה"כ לתשלום
פרטי חשבון עבור תאריכים:		23/01/25	19/02/25			
999		77,803.66	78,078.81	275.15	54.25	149.27 ₪

סה"כ לדייר:

שיא ביקוש	סה"כ
3.82	275.15
	149.27 ₪

24.43 ₪	תשלום קבוע	
0.00 ₪	תשלום עבור גודל חיבור ב-KVA (0x0)	
173.70 ₪	סה"כ לתשלום	לא כולל מע"מ





20/02/25 תאריך הפקה:
 19/02/25 תאריך קריאה נכחית:
 23/01/25 תאריך קריאה קודמת:

שם דייר: ישרוטל - דירה 5612
שם אתר: בתי אלמוג (ישרוטל, מלונות דן, מלכת שבא)

לקוח/ה נכבד/ה, אנו מתכבדים להגיש את חישוב צריכת החשמל לתקופה 19/02/25 - 23/01/25:

ישרוטל - דירה 5612 - 19 - 00023134 (0x0)

סוג תעריף	סוג צריכה	קריאה קודמת	קריאה נכחית	סה"כ צריכה בקוט"ש	מחיר לקוט"ש בא"ג	סה"כ לתשלום
			19/02/25	23/01/25	פרטי חשבון עבור תאריכים:	
999		77,803.66	78,078.81	275.15	54.25	149.27 ₪

סה"כ לדייר:

שיא ביקוש	סה"כ
3.82	275.15
	149.27 ₪

24.43 ₪	תשלום קבוע	
0.00 ₪	תשלום עבור גודל חיבור בKVA (0x0)	
173.70 ₪	סה"כ לתשלום	לא כולל מע"מ



20/02/25 תאריך הפקה:
 19/02/25 תאריך קריאה נוכחית:
 23/01/25 תאריך קריאה קודמת:

שם דייר: ישרוטל - דירה 5621
 שם אתר: בתי אלמוג (ישרוטל, מלונות דן, מלכת שבא)

לקוח/ה נכבד/ה, אנו מתכבדים להגיש את חישוב צריכת החשמל לתקופה 19/02/25 - 23/01/25:

ישרוטל - דירה 5621 - 20 - 00023134 (0x0)

סוג תעריף	סוג צריכה	קריאה קודמת	קריאה נוכחית	סה"כ צריכה בקוט"ש	מחיר לקוט"ש בא"ג	סה"כ לתשלום
פרטי חשבון עבור תאריכים:		23/01/25	19/02/25			
999		91,818.05	92,003.67	185.62	54.25	100.70 ₪

סה"כ לדייר:

שיא ביקוש	סה"כ
4.29	185.62
	100.70 ₪

24.43 ₪	תשלום קבוע	
0.00 ₪	תשלום עבור גודל חיבור ב KVA (0x0)	
125.13 ₪	סה"כ לתשלום	לא כולל מע"מ

התפלגות חיוב בש"ח לפי תעו"ז

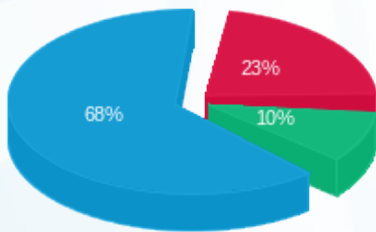

פסגה (22.76 ₪)
 גבע (9.84 ₪)
 שפל (68.10 ₪)

הסטוריית צריכה בקוט"ש

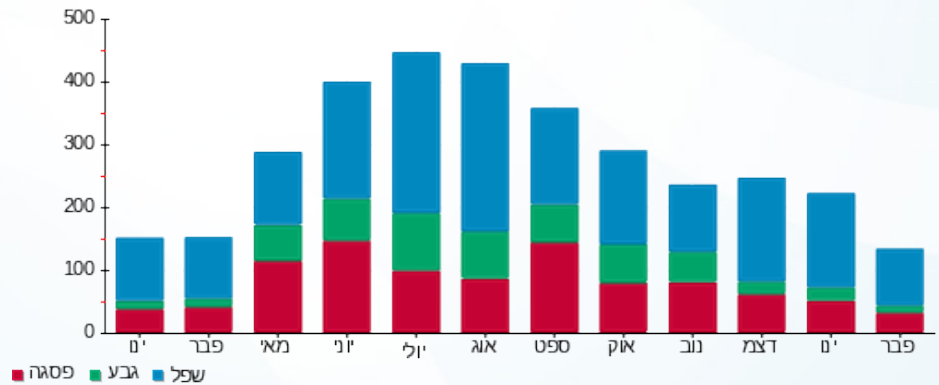

20/02/25 תאריך הפקה:
 19/02/25 תאריך קריאה נוכחית:
 23/01/25 תאריך קריאה קודמת:

שם דייר: ישרוטל - דירה 5622
 שם אתר: בתי אלמוג (ישרוטל, מלונות דן, מלכת שבא)

לקוח/ה נכבד/ה, אנו מתכבדים להגיש את חישוב צריכת החשמל לתקופה 19/02/25 - 23/01/25:

ישרוטל - דירה 5622 - 20 - 00023134(0x0)

סוג תעריף	סוג צריכה	קריאה קודמת	קריאה נוכחית	סה"כ צריכה בקוט"ש	מחיר לקוט"ש בא"ג	סה"כ לתשלום
פרטי חשבון עבור תאריכים:		23/01/25	19/02/25			
999		91,818.05	92,003.67	185.62	54.25	100.70 ₪

סה"כ לדייר:

שיא ביקוש	סה"כ
4.29	185.62
	100.70 ₪

24.43 ₪	תשלום קבוע	
0.00 ₪	תשלום עבור גודל חיבור בKVA (0x0)	
125.13 ₪	סה"כ לתשלום	לא כולל מע"מ

התפלגות חיוב בש"ח לפי תעו"ז

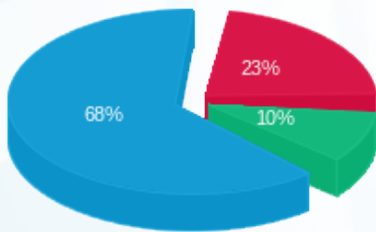

פסגה (22.76 ₪)
 גבע (9.84 ₪)
 שפל (68.10 ₪)

הסטוריית צריכה בקוט"ש

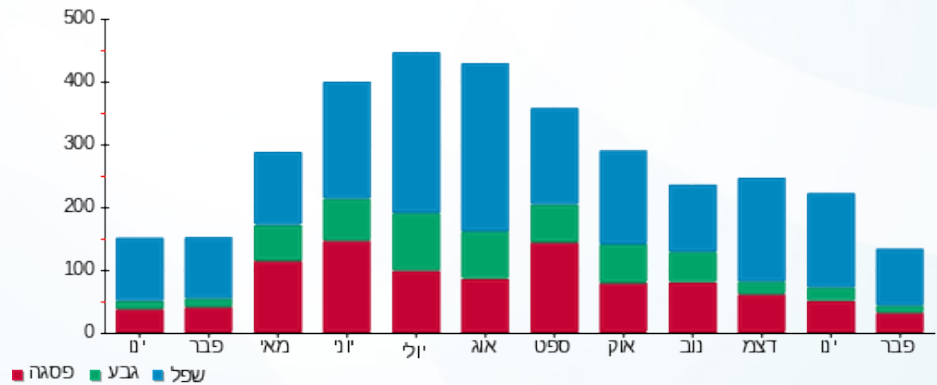

20/02/25 תאריך הפקה:
 19/02/25 תאריך קריאה נוכחית:
 23/01/25 תאריך קריאה קודמת:

שם דייר: ישרוטל - דירה 5623
 שם אתר: בתי אלמוג (ישרוטל, מלונות דן, מלכת שבא)

לקוח/ה נכבד/ה, אנו מתכבדים להגיש את חישוב צריכת החשמל לתקופה 19/02/25 - 23/01/25:

ישרוטל - דירה 5623 - 20 - 00023134 (0x0)

סוג תעריף	סוג צריכה	קריאה קודמת	קריאה נוכחית	סה"כ צריכה בקוט"ש	מחיר לקוט"ש בא"ג	סה"כ לתשלום
פרטי חשבון עבור תאריכים:		23/01/25	19/02/25			
999		91,818.05	92,003.67	185.62	54.25	100.70 ₪

סה"כ לדייר:

שיא ביקוש	סה"כ
4.29	185.62
	100.70 ₪

24.43 ₪	תשלום קבוע	
0.00 ₪	תשלום עבור גודל חיבור בKVA (0x0)	
125.13 ₪	סה"כ לתשלום	לא כולל מע"מ

התפלגות חיוב בש"ח לפי תעו"ז

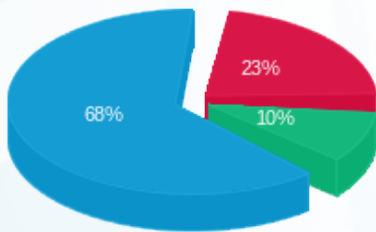

פסגה (22.76 ₪)
 גבע (9.84 ₪)
 שפל (68.10 ₪)

הסטוריית צריכה בקוט"ש

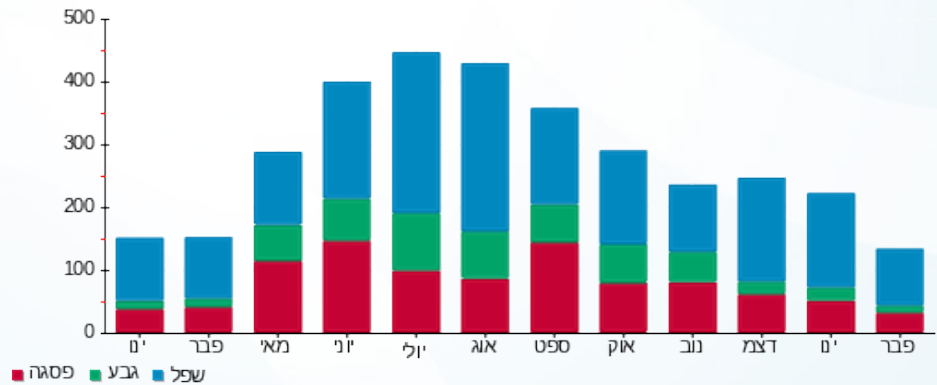



20/02/25

תאריך הפקה:

שם דייר: ישרוטל - דירה 5632

19/02/25

תאריך קריאה נוכחית:

שם אתר: בתי אלמוג (ישרוטל, מלונות דן, מלכת שבא)

23/01/25

תאריך קריאה קודמת:

לקוח/ה נכבד/ה, אנו מתכבדים להגיש את חישוב צריכת החשמל לתקופה 19/02/25 - 23/01/25:

ישרוטל - דירה 5632 - 21 - 00023134(0x0)

סוג תעריף	סוג צריכה	קריאה קודמת	קריאה נוכחית	סה"כ צריכה בקוט"ש	מחיר לקוט"ש בא"ג	סה"כ לתשלום
פרטי חשבון עבור תאריכים:		23/01/25	19/02/25			
999		63,318.98	63,453.53	134.55	54.25	72.99 ₪

סה"כ לדייר:

שיא ביקוש	סה"כ
3.82	134.55
	72.99 ₪

לא כולל מע"מ	סה"כ לתשלום	תשלום קבוע
	97.42 ₪	24.43 ₪
		0.00 ₪
		תשלום עבור גודל חיבור בKVA (0x0)

התפלגות חיוב בש"ח לפי תעו"ז

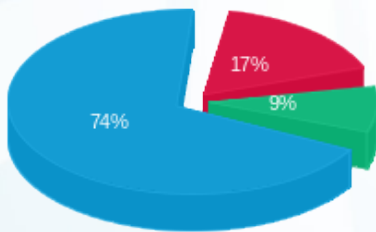

פסגה (12.77 ₪)
גבע (6.48 ₪)
שפל (53.74 ₪)

הסטוריית צריכה בקוט"ש

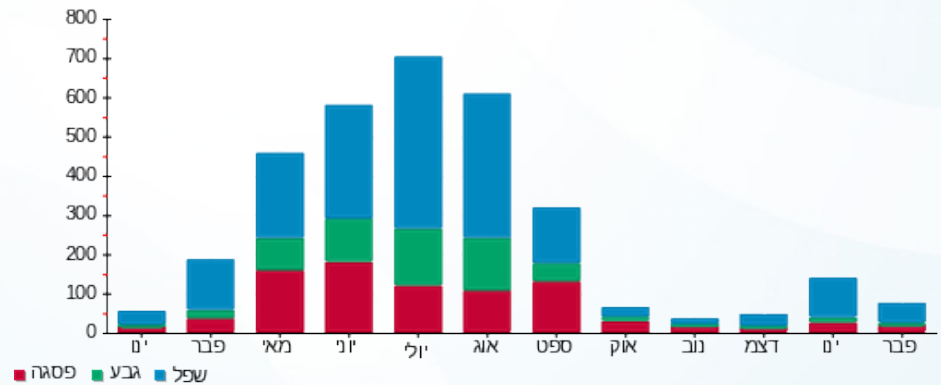

20/02/25 תאריך הפקה:
 19/02/25 תאריך קריאה נוכחית:
 23/01/25 תאריך קריאה קודמת:

שם דייר: ישרוטל - דירה 5651
 שם אתר: בתי אלמוג (ישרוטל, מלונות דן, מלכת שבא)

לקוח/ה נכבד/ה, אנו מתכבדים להגיש את חישוב צריכת החשמל לתקופה 19/02/25 - 23/01/25:

ישרוטל - דירה 5651 - 23 - 00023134(0x0)

סוג תעריף	סוג צריכה	קריאה קודמת	קריאה נוכחית	סה"כ צריכה בקוט"ש	מחיר לקוט"ש בא"ג	סה"כ לתשלום
פרטי חשבון עבור תאריכים:		23/01/25	19/02/25			
999		73,644.50	73,851.09	206.59	54.25	112.07 ₪

סה"כ לדייר:

שיא ביקוש	סה"כ
4.82	206.59
	112.07 ₪

24.43 ₪	תשלום קבוע	
0.00 ₪	תשלום עבור גודל חיבור בKVA (0x0)	
136.50 ₪	סה"כ לתשלום	לא כולל מע"מ

התפלגות חיוב בש"ח לפי תעו"ז

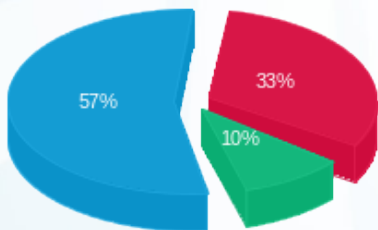

פסגה (37.02 ₪) ■
 גבע (11.22 ₪) ■
 שפל (63.84 ₪) ■

הסטוריית צריכה בקוט"ש

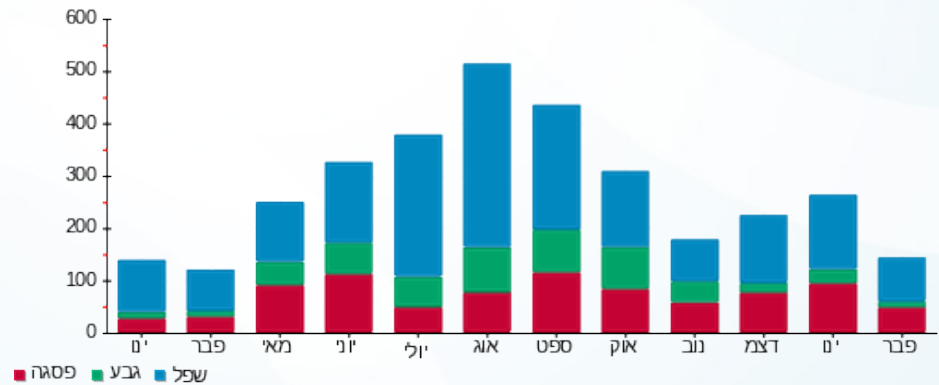

20/02/25 תאריך הפקה:
 19/02/25 תאריך קריאה נוכחי:
 23/01/25 תאריך קריאה קודמת:

שם דייר: ישרוטל - דירה 9205
 שם אתר: בתי אלמוג (ישרוטל, מלונות דן, מלכת שבא)

לקוח/ה נכבד/ה, אנו מתכבדים להגיש את חישוב צריכת החשמל לתקופה 19/02/25 - 23/01/25:

ישרוטל - בניין 9 - דירה 9205 - 26 - 13080912(0x0)

סוג תעריף	סוג צריכה	קריאה קודמת	קריאה נוכחית	סה"כ צריכה בקוט"ש	מחיר לקוט"ש בא"ג	סה"כ לתשלום
פרטי חשבון עבור תאריכים:		23/01/25	19/02/25			
999		19,182.90	19,222.15	39.25	54.25	21.29 ₪

סה"כ לדייר:

שיא ביקוש	סה"כ
3.66	39.25
	21.29 ₪

תשלום קבוע	תשלום עבור גודל חיבור בKVA (0x0)	סה"כ לתשלום	לא כולל מע"מ
24.43 ₪	0.00 ₪	45.72 ₪	

התפלגות חיוב בש"ח לפי תעו"ז

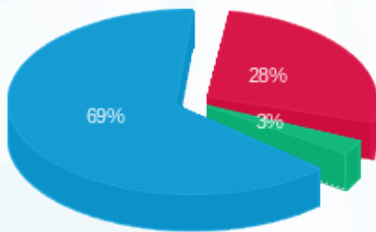

פסגה (5.99 ₪) ■
 גבע (0.60 ₪) ■
 שפל (14.70 ₪) ■

הסטוריית צריכה בקוט"ש

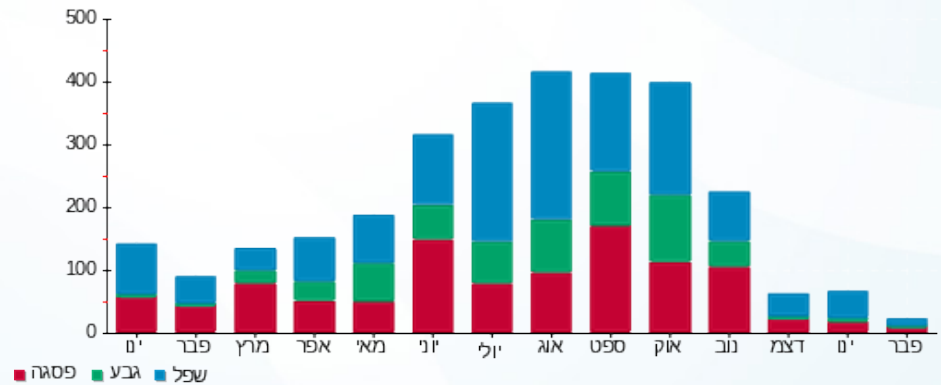



20/02/25 תאריך הפקדה:
 19/02/25 תאריך קריאה נוכחית:
 23/01/25 תאריך קריאה קודמת:

שם דייר: ישרוטל - דירה 9207
 שם אתר: בתי אלמוג (ישרוטל, מלונות דן, מלכת שבא)

לקוח/ה נכבד/ה, אנו מתכבדים להגיש את חישוב צריכת החשמל לתקופה 19/02/25 - 23/01/25:

ישרוטל - דירה 9207 - 28 - 13080912(0x0)

סוג תעריף	סוג צריכה	קריאה קודמת	קריאה נוכחית	סה"כ צריכה בקוט"ש	מחיר לקוט"ש בא"ג	סה"כ לתשלום
			19/02/25	23/01/25	פרטי חשבון עבור תאריכים:	
999		25,618.60	25,649.75	31.15	54.25	16.90 ₪

סה"כ לדייר:

שיא ביקוש	סה"כ
2.93	31.15
	16.90 ₪

24.43 ₪	תשלום קבוע	
0.00 ₪	תשלום עבור גודל חיבור בKVA (0x0)	
41.33 ₪	סה"כ לתשלום	לא כולל מע"מ

התפלגות חיוב בש"ח לפי תעו"ז

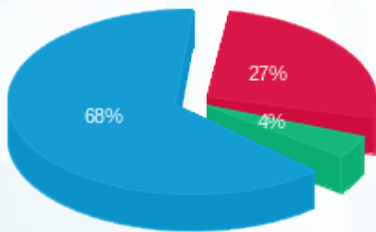

פסגה (4.61 ₪) ■
 גבע (0.73 ₪) ■
 שפל (11.56 ₪) ■

הסטוריית צריכה בקוט"ש

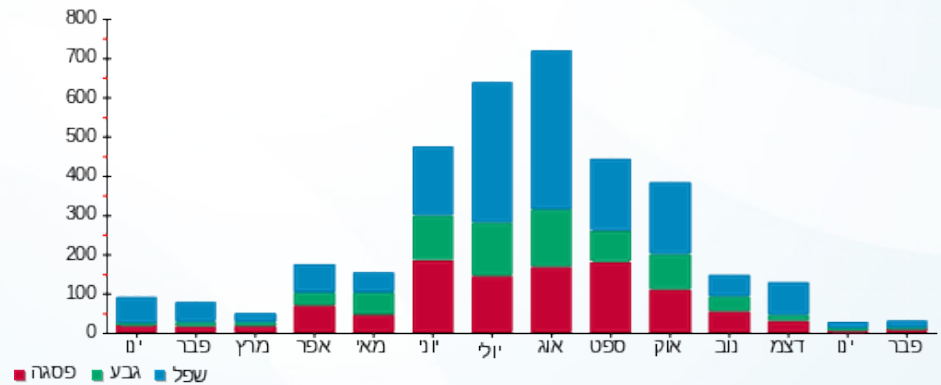



20/02/25 תאריך הפקה:
 19/02/25 תאריך קריאה נוכחית:
 23/01/25 תאריך קריאה קודמת:

שם דייר: ישרוטל - דירה 9307
 שם אתר: בתי אלמוג (ישרוטל, מלונות דן, מלכת שבא)

לקוח/ה נכבד/ה, אנו מתכבדים להגיש את חישוב צריכת החשמל לתקופה 19/02/25 - 23/01/25:

ישרוטל - דירה 9307 - 7 - 13080926(0x0)

סוג תעריף	סוג צריכה	קריאה קודמת	קריאה נוכחית	סה"כ צריכה בקוט"ש	מחיר לקוט"ש בא"ג	סה"כ לתשלום
פרטי חשבון עבור תאריכים:		23/01/25	19/02/25			
999		19,299.20	19,509.35	210.15	54.25	114.01 ₪

סה"כ לדייר:

שיא ביקוש	סה"כ
5.51	210.15
	114.01 ₪

24.43 ₪	תשלום קבוע	
0.00 ₪	תשלום עבור גודל חיבור בKVA (0x0)	
138.44 ₪	סה"כ לתשלום	לא כולל מע"מ

התפלגות חיוב בש"ח לפי תעו"ז

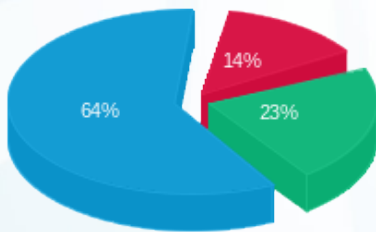

פסגה (15.84 ₪)
 גבע (25.71 ₪)
 שפל (72.45 ₪)

הסטוריית צריכה בקוט"ש

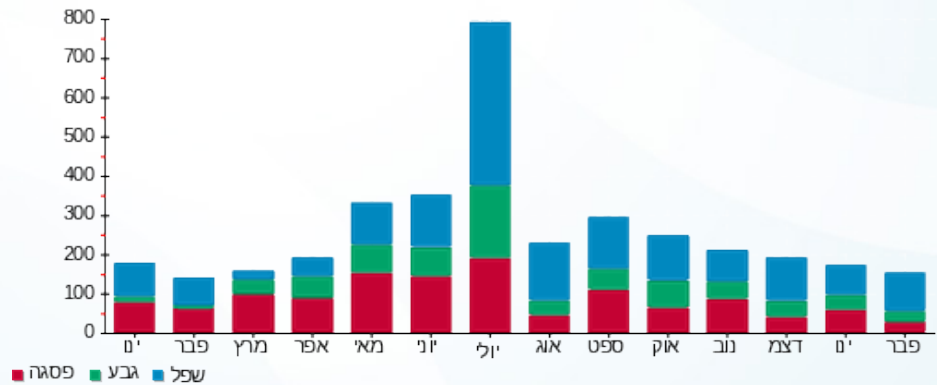

20/02/25 תאריך הפקה:
 19/02/25 תאריך קריאה נוכחית:
 23/01/25 תאריך קריאה קודמת:

שם דייר: ישרוטל - דירה 9405
 שם אתר: בתי אלמוג (ישרוטל, מלונות דן, מלכת שבא)

לקוח/ה נכבד/ה, אנו מתכבדים להגיש את חישוב צריכת החשמל לתקופה 19/02/25 - 23/01/25:

ישרוטל - דירה 9405 - 26 - 13080926(0x0)

סוג תעריף	סוג צריכה	קריאה קודמת	קריאה נוכחית	סה"כ צריכה בקוט"ש	מחיר לקוט"ש בא"ג	סה"כ לתשלום
פרטי חשבון עבור תאריכים:		23/01/25	19/02/25			
999		21,522.55	21,561.15	38.60	54.25	20.94 ₪

סה"כ לדייר:

שיא ביקוש	סה"כ
2.83	38.60
	20.94 ₪

24.43 ₪	תשלום קבוע	
0.00 ₪	תשלום עבור גודל חיבור בKVA (0x0)	
45.37 ₪	סה"כ לתשלום	לא כולל מע"מ

התפלגות חיוב בש"ח לפי תעו"ז

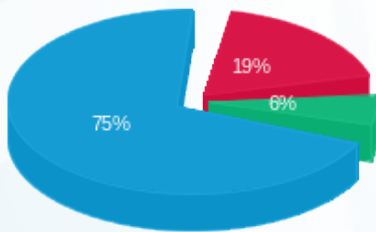

פסגה (3.96 ₪) ■
 גבע (1.25 ₪) ■
 שפל (15.73 ₪) ■

הסטוריית צריכה בקוט"ש

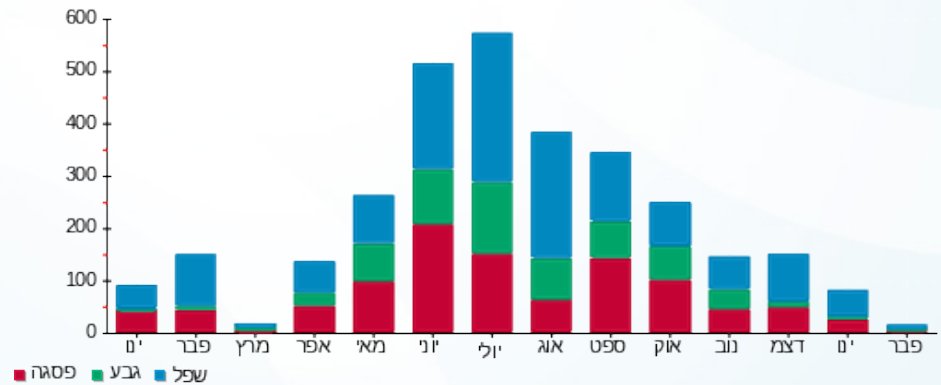



20/02/25 תאריך הפקה:
 19/02/25 תאריך קריאה נוכחית:
 23/01/25 תאריך קריאה קודמת:

שם דייר: ישרוטל - דירה 9406
 שם אתר: בתי אלמוג (ישרוטל, מלונות דן, מלכת שבא)

לקוח/ה נכבד/ה, אנו מתכבדים להגיש את חישוב צריכת החשמל לתקופה 19/02/25 - 23/01/25:

ישרוטל - דירה 9406 - 27 - 13080926(0x0)

סוג תעריף	סוג צריכה	קריאה קודמת	קריאה נוכחית	סה"כ צריכה בקוט"ש	מחיר לקוט"ש בא"ג	סה"כ לתשלום
פרטי חשבון עבור תאריכים:		23/01/25	19/02/25			
999		24,152.90	24,203.30	50.40	54.25	27.34 ₪

סה"כ לדייר:

שיא ביקוש	סה"כ
2.95	50.40
	27.34 ₪

24.43 ₪	תשלום קבוע	
0.00 ₪	תשלום עבור גודל חיבור בKVA (0x0)	
51.77 ₪	סה"כ לתשלום	לא כולל מע"מ

התפלגות חיוב בש"ח לפי תעו"ז

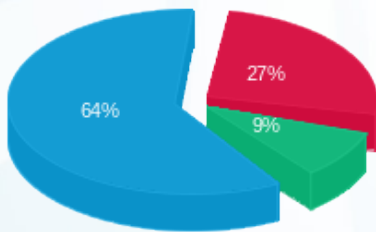

פסגה (7.27 ₪) ■
 גבע (2.55 ₪) ■
 שפל (17.52 ₪) ■

הסטוריית צריכה בקוט"ש

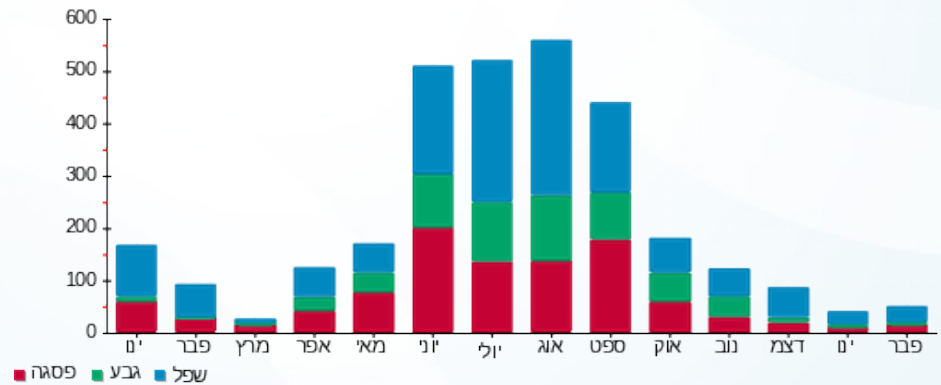



20/02/25 תאריך הפקה:
 19/02/25 תאריך קריאה נוכחית:
 23/01/25 תאריך קריאה קודמת:

שם דייר: מלונות דן - דירה 4011
 שם אתר: בתי אלמוג (ישרוטל, מלונות דן, מלכת שבא)

לקוח/ה נכבד/ה, אנו מתכבדים להגיש את חישוב צריכת החשמל לתקופה 19/02/25 - 23/01/25:

מלונות דן - דירה 4011 - 14 - 00022783(0x0)

סוג תעריף	סוג צריכה	קריאה קודמת	קריאה נוכחית	סה"כ צריכה בקוט"ש	מחיר לקוט"ש בא"ג	סה"כ לתשלום
פרטי חשבון עבור תאריכים:		23/01/25	19/02/25			
999		40,163.28	40,344.69	181.41	54.25	98.41 ₪

סה"כ לדייר:

שיא ביקוש	סה"כ
4.53	181.41
	98.41 ₪

24.43 ₪	תשלום קבוע	
0.00 ₪	תשלום עבור גודל חיבור בKVA (0x0)	
122.84 ₪	סה"כ לתשלום	לא כולל מע"מ





20/02/25 תאריך הפקה:
 19/02/25 תאריך קריאה נוכחית:
 23/01/25 תאריך קריאה קודמת:

שם דייר: מלונות דן - דירה 4012
 שם אתר: בתי אלמוג (ישרוטל, מלונות דן, מלכת שבא)

לקוח/ה נכבד/ה, אנו מתכבדים להגיש את חישוב צריכת החשמל לתקופה 19/02/25 - 23/01/25:

מלונות דן דירה 4012 - 14 - 00022783(0x0)

סוג תעריף	סוג צריכה	קריאה קודמת	קריאה נוכחית	סה"כ צריכה בקוט"ש	מחיר לקוט"ש בא"ג	סה"כ לתשלום
פרטי חשבון עבור תאריכים:		23/01/25	19/02/25			
999		40,163.28	40,344.69	181.41	54.25	98.41 ₪

סה"כ לדייר:

שיא ביקוש	סה"כ
4.53	181.41
	98.41 ₪

24.43 ₪	תשלום קבוע	
0.00 ₪	תשלום עבור גודל חיבור בKVA (0x0)	
122.84 ₪	סה"כ לתשלום	לא כולל מע"מ





20/02/25 תאריך הפקה:
 19/02/25 תאריך קריאה נוכחית:
 23/01/25 תאריך קריאה קודמת:

שם דייר: מלונות דן - דירה 4021
שם אתר: בתי אלמוג (ישרוטל, מלונות דן, מלכת שבא)

לקוח/ה נכבד/ה, אנו מתכבדים להגיש את חישוב צריכת החשמל לתקופה 19/02/25 - 23/01/25:

מלונות דן דירה 4021 - 13 - 00022783(0x0)

סה"כ לתשלום	מחיר לקוט"ש בא"ג	סה"כ צריכה בקוט"ש	קריאה נוכחית	קריאה קודמת	סוג צריכה	סוג תעריף
			19/02/25	23/01/25	פרטי חשבון עבור תאריכים:	
100.98 ₪	54.25	186.13	55,912.75	55,726.62		999

סה"כ לדייר:

שיא ביקוש	סה"כ
4.96	186.13
	100.98 ₪

24.43 ₪	תשלום קבוע	
0.00 ₪	תשלום עבור גודל חיבור בKVA (0x0)	
125.41 ₪	סה"כ לתשלום	לא כולל מע"מ





20/02/25 תאריך הפקה:
 19/02/25 תאריך קריאה נוכחית:
 23/01/25 תאריך קריאה קודמת:

שם דייר: מלונות דן - דירה 4022
 שם אתר: בתי אלמוג (ישרוטל, מלונות דן, מלכת שבא)

לקוח/ה נכבד/ה, אנו מתכבדים להגיש את חישוב צריכת החשמל לתקופה 19/02/25 - 23/01/25:

מלונות דן - דירה 4022 - 13 - 00022783(0x0)

סוג תעריף	סוג צריכה	קריאה קודמת	קריאה נוכחית	סה"כ צריכה בקוט"ש	מחיר לקוט"ש בא"ג	סה"כ לתשלום
פרטי חשבון עבור תאריכים:		23/01/25	19/02/25			
999		55,726.62	55,912.75	186.13	54.25	100.98 ₪

סה"כ לדייר:

שיא ביקוש	סה"כ
4.96	186.13
	100.98 ₪

24.43 ₪	תשלום קבוע	
0.00 ₪	תשלום עבור גודל חיבור בKVA (0x0)	
125.41 ₪	סה"כ לתשלום	לא כולל מע"מ





20/02/25 תאריך הפקה:
 19/02/25 תאריך קריאה נכחית:
 23/01/25 תאריך קריאה קודמת:

שם דייר: מלונות דן - דירה 4042
 שם אתר: בתי אלמוג (ישרוטל, מלונות דן, מלכת שבא)

לקוח/ה נכבד/ה, אנו מתכבדים להגיש את חישוב צריכת החשמל לתקופה 19/02/25 - 23/01/25:

מלונות דן - דירה 4041 - 11 - 00022783(0x0)

סה"כ לתשלום	מחיר לקוט"ש בא"ג	סה"כ צריכה בקוט"ש	קריאה נכחית	קריאה קודמת	סוג צריכה	סוג תעריף
			19/02/25	23/01/25	פרטי חשבון עבור תאריכים:	
₪ 86.05	54.25	158.61	40,044.46	39,885.84		999

סה"כ לדייר:

שיא ביקוש	סה"כ
3.22	158.61
	₪ 86.05

₪ 24.43	תשלום קבוע	
₪ 0.00	תשלום עבור גודל חיבור בKVA (0x0)	
₪ 110.48	סה"כ לתשלום	לא כולל מע"מ





20/02/25 תאריך הפקה:
 19/02/25 תאריך קריאה נכחית:
 23/01/25 תאריך קריאה קודמת:

שם דייר: מלונות דן - דירה 4051
 שם אתר: בתי אלמוג (ישרוטל, מלונות דן, מלכת שבא)

לקוח/ה נכבד/ה, אנו מתכבדים להגיש את חישוב צריכת החשמל לתקופה 19/02/25 - 23/01/25:

מלונות דן - דירה 4051 - 10 - 00022783(0x0)

סה"כ לתשלום	מחיר לקוט"ש בא"ג	סה"כ צריכה בקוט"ש	קריאה נכחית	קריאה קודמת	סוג צריכה	סוג תעריף
			19/02/25	23/01/25	פרטי חשבון עבור תאריכים:	
107.56 ₪	54.25	198.27	42,602.04	42,403.77		999

סה"כ לדייר:

שיא ביקוש	סה"כ
3.55	198.27
	107.56 ₪

24.43 ₪	תשלום קבוע	
0.00 ₪	תשלום עבור גודל חיבור בKVA (0x0)	
131.99 ₪	סה"כ לתשלום	לא כולל מע"מ





20/02/25 תאריך הפקה:
 19/02/25 תאריך קריאה נכחית:
 23/01/25 תאריך קריאה קודמת:

שם דייר: מלונות דן - דירה 4052
 שם אתר: בתי אלמוג (ישרוטל, מלונות דן, מלכת שבא)

לקוח/ה נכבד/ה, אנו מתכבדים להגיש את חישוב צריכת החשמל לתקופה 19/02/25 - 23/01/25:

מלונות דן - דירה 4052 - 10 - 00022783(0x0)

סה"כ לתשלום	מחיר לקוט"ש בא"ג	סה"כ צריכה בקוט"ש	קריאה נכחית	קריאה קודמת	סוג צריכה	סוג תעריף
			19/02/25	23/01/25	פרטי חשבון עבור תאריכים:	
107.56 ₪	54.25	198.27	42,602.04	42,403.77		999

סה"כ לדייר:

שיא ביקוש	סה"כ
3.55	198.27
	107.56 ₪

24.43 ₪	תשלום קבוע	
0.00 ₪	תשלום עבור גודל חיבור בKVA (0x0)	
131.99 ₪	סה"כ לתשלום	לא כולל מע"מ





20/02/25 תאריך הפקה:
 19/02/25 תאריך קריאה נוכחית:
 23/01/25 תאריך קריאה קודמת:

שם דייר: מלונות דן - דירה 4081
 שם אתר: בתי אלמוג (ישרוטל, מלונות דן, מלכת שבא)

לקוח/ה נכבד/ה, אנו מתכבדים להגיש את חישוב צריכת החשמל לתקופה 19/02/25 - 23/01/25:

מלונות דן - דירה 4081 - 7 - 00022783(0x0)

סה"כ לתשלום	מחיר לקוט"ש בא"ג	סה"כ צריכה בקוט"ש	קריאה נוכחית	קריאה קודמת	סוג צריכה	סוג תעריף
			19/02/25	23/01/25	פרטי חשבון עבור תאריכים:	
28.47 ₪	54.25	52.48	43,274.69	43,222.21		999

סה"כ לדייר:

שיא ביקוש	סה"כ
2.00	52.48
	28.47 ₪

24.43 ₪	תשלום קבוע	
0.00 ₪	תשלום עבור גודל חיבור בKVA (0x0)	
52.90 ₪	סה"כ לתשלום	לא כולל מע"מ





20/02/25 תאריך הפקה:
 19/02/25 תאריך קריאה נוכחית:
 23/01/25 תאריך קריאה קודמת:

שם דייר: מלונות דן - דירה 4082
 שם אתר: בתי אלמוג (ישרוטל, מלונות דן, מלכת שבא)

לקוח/ה נכבד/ה, אנו מתכבדים להגיש את חישוב צריכת החשמל לתקופה 19/02/25 - 23/01/25:

מלונות דן - דירה 4082 - 7 - 00022783(0x0)

סוג תעריף	סוג צריכה	קריאה קודמת	קריאה נוכחית	סה"כ צריכה בקוט"ש	מחיר לקוט"ש בא"ג	סה"כ לתשלום
פרטי חשבון עבור תאריכים:		23/01/25	19/02/25			
999		43,222.21	43,274.69	52.48	54.25	28.47 ₪

סה"כ לדייר:

שיא ביקוש	סה"כ
2.00	52.48
	28.47 ₪

24.43 ₪	תשלום קבוע	
0.00 ₪	תשלום עבור גודל חיבור בKVA (0x0)	
52.90 ₪	סה"כ לתשלום	לא כולל מע"מ





20/02/25 תאריך הפקה:
 19/02/25 תאריך קריאה נכחית:
 23/01/25 תאריך קריאה קודמת:

שם דייר: מלונות דן - דירה 4112
 שם אתר: בתי אלמוג (ישרוטל, מלונות דן, מלכת שבא)

לקוח/ה נכבד/ה, אנו מתכבדים להגיש את חישוב צריכת החשמל לתקופה 19/02/25 - 23/01/25:

מלונות דן - דירה 4112 - 16 - 00022783(0x0)

סוג תעריף	סוג צריכה	קריאה קודמת	קריאה נכחית	סה"כ צריכה בקוט"ש	מחיר לקוט"ש בא"ג	סה"כ לתשלום
פרטי חשבון עבור תאריכים:		23/01/25	19/02/25			
999		51,556.35	51,633.88	77.52	54.25	42.06 ₪

סה"כ לדייר:

שיא ביקוש	סה"כ
3.25	77.52
	42.06 ₪

24.43 ₪	תשלום קבוע	
0.00 ₪	תשלום עבור גודל חיבור בKVA (0x0)	
66.49 ₪	סה"כ לתשלום	לא כולל מע"מ





20/02/25 תאריך הפקה:
 19/02/25 תאריך קריאה נוכחית:
 23/01/25 תאריך קריאה קודמת:

שם דייר: מלונות דן - דירה 4121
 שם אתר: בתי אלמוג (ישרוטל, מלונות דן, מלכת שבא)

לקוח/ה נכבד/ה, אנו מתכבדים להגיש את חישוב צריכת החשמל לתקופה 19/02/25 - 23/01/25:

מלונות דן - דירה 4121 - 17 - 00022783(0x0)

סוג תעריף	סוג צריכה	קריאה קודמת	קריאה נוכחית	סה"כ צריכה בקוט"ש	מחיר לקוט"ש בא"ג	סה"כ לתשלום
פרטי חשבון עבור תאריכים:		23/01/25	19/02/25			
999		56,958.17	57,090.82	132.65	54.25	71.96 ₪

סה"כ לדייר:

שיא ביקוש	סה"כ
3.56	132.65
	71.96 ₪

24.43 ₪	תשלום קבוע	
0.00 ₪	תשלום עבור גודל חיבור בKVA (0x0)	
96.39 ₪	סה"כ לתשלום	לא כולל מע"מ





20/02/25 תאריך הפקה:
 19/02/25 תאריך קריאה נוכחית:
 23/01/25 תאריך קריאה קודמת:

שם דייר: מלונות דן - דירה 4122
שם אתר: בתי אלמוג (ישרוטל, מלונות דן, מלכת שבא)

לקוח/ה נכבד/ה, אנו מתכבדים להגיש את חישוב צריכת החשמל לתקופה 19/02/25 - 23/01/25:

מלונות דן - דירה 4122 - 17 - 00022783(0x0)

סה"כ לתשלום	מחיר לקוט"ש בא"ג	סה"כ צריכה בקוט"ש	קריאה נוכחית	קריאה קודמת	סוג צריכה	סוג תעריף
			19/02/25	23/01/25	פרטי חשבון עבור תאריכים:	
₪ 71.96	54.25	132.65	57,090.82	56,958.17		999

סה"כ לדייר:

שיא ביקוש	סה"כ
3.56	132.65
	₪ 71.96

₪ 24.43	תשלום קבוע	
₪ 0.00	תשלום עבור גודל חיבור בKVA (0x0)	
₪ 96.39	סה"כ לתשלום	לא כולל מע"מ





20/02/25 תאריך הפקה:
 19/02/25 תאריך קריאה נוכחית:
 23/01/25 תאריך קריאה קודמת:

שם דייר: מלונות דן - דירה 4141
 שם אתר: בתי אלמוג (ישרוטל, מלונות דן, מלכת שבא)

לקוח/ה נכבד/ה, אנו מתכבדים להגיש את חישוב צריכת החשמל לתקופה 19/02/25 - 23/01/25:

מלונות דן - דירה 4141 - 19 - 00022783(0x0)

סה"כ לתשלום	מחיר לקוט"ש בא"ג	סה"כ צריכה בקוט"ש	קריאה נוכחית	קריאה קודמת	סוג צריכה	סוג תעריף
			19/02/25	23/01/25	פרטי חשבון עבור תאריכים:	
110.04 ₪	54.25	202.83	42,643.73	42,440.90		999

סה"כ לדייר:

שיא ביקוש	סה"כ
3.32	202.83
	110.04 ₪

24.43 ₪	תשלום קבוע	
0.00 ₪	תשלום עבור גודל חיבור בKVA (0x0)	
134.47 ₪	סה"כ לתשלום	לא כולל מע"מ





20/02/25 תאריך הפקה:
 19/02/25 תאריך קריאה נוכחית:
 23/01/25 תאריך קריאה קודמת:

שם דייר: מלונות דן - דירה 4142
שם אתר: בתי אלמוג (ישרוטל, מלונות דן, מלכת שבא)

לקוח/ה נכבד/ה, אנו מתכבדים להגיש את חישוב צריכת החשמל לתקופה 19/02/25 - 23/01/25:

מלונות דן - דירה 4142 - 19 - 00022783(0x0)

סה"כ לתשלום	מחיר לקוט"ש בא"ג	סה"כ צריכה בקוט"ש	קריאה נוכחית	קריאה קודמת	סוג צריכה	סוג תעריף
			19/02/25	23/01/25	פרטי חשבון עבור תאריכים:	
₪ 110.04	54.25	202.83	42,643.73	42,440.90		999

סה"כ לדייר:

שיא ביקוש	סה"כ
3.32	202.83
	₪ 110.04

₪ 24.43	תשלום קבוע	
₪ 0.00	תשלום עבור גודל חיבור בKVA (0x0)	
₪ 134.47	סה"כ לתשלום	לא כולל מע"מ





20/02/25 תאריך הפקה:
 19/02/25 תאריך קריאה נוכחית:
 23/01/25 תאריך קריאה קודמת:

שם דייר: מלונות דן - דירה 4151
 שם אתר: בתי אלמוג (ישרוטל, מלונות דן, מלכת שבא)

לקוח/ה נכבד/ה, אנו מתכבדים להגיש את חישוב צריכת החשמל לתקופה 19/02/25 - 23/01/25:

מלונות דן - דירה 4151 - 20 - 00022783(0x0)

סוג תעריף	סוג צריכה	קריאה קודמת	קריאה נוכחית	סה"כ צריכה בקוט"ש	מחיר לקוט"ש בא"ג	סה"כ לתשלום
פרטי חשבון עבור תאריכים:		23/01/25	19/02/25			
999		51,066.93	51,141.83	74.90	54.25	40.64 ₪

סה"כ לדייר:

שיא ביקוש	סה"כ
3.28	74.90
	40.64 ₪

24.43 ₪	תשלום קבוע	
0.00 ₪	תשלום עבור גודל חיבור בKVA (0x0)	
65.07 ₪	סה"כ לתשלום	לא כולל מע"מ





20/02/25 תאריך הפקה:
 19/02/25 תאריך קריאה נוכחית:
 23/01/25 תאריך קריאה קודמת:

שם דייר: מלונות דן - דירה 4152
 שם אתר: בתי אלמוג (ישרוטל, מלונות דן, מלכת שבא)

לקוח/ה נכבד/ה, אנו מתכבדים להגיש את חישוב צריכת החשמל לתקופה 19/02/25 - 23/01/25:

מלונות דן - דירה 4152 - 20 - 00022783(0x0)

סוג תעריף	סוג צריכה	קריאה קודמת	קריאה נוכחית	סה"כ צריכה בקוט"ש	מחיר לקוט"ש בא"ג	סה"כ לתשלום
פרטי חשבון עבור תאריכים:		23/01/25	19/02/25			
999		51,066.93	51,141.83	74.90	54.25	40.64 ₪

סה"כ לדייר:

שיא ביקוש	סה"כ
3.28	74.90
	40.64 ₪

24.43 ₪	תשלום קבוע	
0.00 ₪	תשלום עבור גודל חיבור בKVA (0x0)	
65.07 ₪	סה"כ לתשלום	לא כולל מע"מ





20/02/25 תאריך הפקה:
 19/02/25 תאריך קריאה נוכחית:
 23/01/25 תאריך קריאה קודמת:

שם דייר: מלונות דן - דירה 4161
 שם אתר: בתי אלמוג (ישרוטל, מלונות דן, מלכת שבא)

לקוח/ה נכבד/ה, אנו מתכבדים להגיש את חישוב צריכת החשמל לתקופה 19/02/25 - 23/01/25:

מלונות דן - דירה 4161 - 21 - 00022783(0x0)

סוג תעריף	סוג צריכה	קריאה קודמת	קריאה נוכחית	סה"כ צריכה בקוט"ש	מחיר לקוט"ש בא"ג	סה"כ לתשלום
פרטי חשבון עבור תאריכים:		23/01/25	19/02/25			
999		50,055.07	50,162.83	107.76	54.25	58.46 ₪

סה"כ לדייר:

שיא ביקוש	סה"כ
3.79	107.76
	58.46 ₪

24.43 ₪	תשלום קבוע	
0.00 ₪	תשלום עבור גודל חיבור בKVA (0x0)	
82.89 ₪	סה"כ לתשלום	לא כולל מע"מ





20/02/25 תאריך הפקה:
 19/02/25 תאריך קריאה נוכחית:
 23/01/25 תאריך קריאה קודמת:

שם דייר: מלונות דן - דירה 4162
 שם אתר: בתי אלמוג (ישרוטל, מלונות דן, מלכת שבא)

לקוח/ה נכבד/ה, אנו מתכבדים להגיש את חישוב צריכת החשמל לתקופה 19/02/25 - 23/01/25:

מלונות דן - דירה 4162 - 21 - 00022783(0x0)

סוג תעריף	סוג צריכה	קריאה קודמת	קריאה נוכחית	סה"כ צריכה בקוט"ש	מחיר לקוט"ש בא"ג	סה"כ לתשלום
פרטי חשבון עבור תאריכים:		23/01/25	19/02/25			
999		50,055.07	50,162.83	107.76	54.25	58.46 ₪

סה"כ לדייר:

שיא ביקוש	סה"כ
3.79	107.76
	58.46 ₪

24.43 ₪	תשלום קבוע	
0.00 ₪	תשלום עבור גודל חיבור בKVA (0x0)	
82.89 ₪	סה"כ לתשלום	לא כולל מע"מ





20/02/25 תאריך הפקה:
 19/02/25 תאריך קריאה נוכחית:
 23/01/25 תאריך קריאה קודמת:

שם דייר: מלונות דן - דירה 4171
 שם אתר: בתי אלמוג (ישרוטל, מלונות דן, מלכת שבא)

לקוח/ה נכבד/ה, אנו מתכבדים להגיש את חישוב צריכת החשמל לתקופה 19/02/25 - 23/01/25:

מלונות דן - דירה 4171 - 22 - 00022783(0x0)

סוג תעריף	סוג צריכה	קריאה קודמת	קריאה נוכחית	סה"כ צריכה בקוט"ש	מחיר לקוט"ש בא"ג	סה"כ לתשלום
פרטי חשבון עבור תאריכים:		23/01/25	19/02/25			
999		51,406.37	51,436.92	30.54	54.25	16.57 ₪

סה"כ לדייר:

שיא ביקוש	סה"כ
2.80	30.54
	16.57 ₪

24.43 ₪	תשלום קבוע	
0.00 ₪	תשלום עבור גודל חיבור בKVA (0x0)	
41.00 ₪	סה"כ לתשלום	לא כולל מע"מ





20/02/25 תאריך הפקה:
 19/02/25 תאריך קריאה נוכחית:
 23/01/25 תאריך קריאה קודמת:

שם דייר: מלונות דן - דירה 4172
 שם אתר: בתי אלמוג (ישרוטל, מלונות דן, מלכת שבא)

לקוח/ה נכבד/ה, אנו מתכבדים להגיש את חישוב צריכת החשמל לתקופה 19/02/25 - 23/01/25:

מלונות דן - דירה 4172 - 22 - 00022783(0x0)

סוג תעריף	סוג צריכה	קריאה קודמת	קריאה נוכחית	סה"כ צריכה בקוט"ש	מחיר לקוט"ש בא"ג	סה"כ לתשלום
פרטי חשבון עבור תאריכים:		23/01/25	19/02/25			
999		51,406.37	51,436.92	30.54	54.25	16.57 ₪

סה"כ לדייר:

שיא ביקוש	סה"כ
2.80	30.54
	16.57 ₪

24.43 ₪	תשלום קבוע	
0.00 ₪	תשלום עבור גודל חיבור בKVA (0x0)	
41.00 ₪	סה"כ לתשלום	לא כולל מע"מ





20/02/25 תאריך הפקה:
 19/02/25 תאריך קריאה נוכחית:
 23/01/25 תאריך קריאה קודמת:

שם דייר: מלונות דן - דירה 4181
 שם אתר: בתי אלמוג (ישרוטל, מלונות דן, מלכת שבא)

לקוח/ה נכבד/ה, אנו מתכבדים להגיש את חישוב צריכת החשמל לתקופה 19/02/25 - 23/01/25:

מלונות דן - דירה 4181 - 23 - 00022783(0x0)

סה"כ לתשלום	מחיר לקוט"ש בא"ג	סה"כ צריכה בקוט"ש	קריאה נוכחית	קריאה קודמת	סוג צריכה	סוג תעריף
			19/02/25	23/01/25	פרטי חשבון עבור תאריכים:	
105.88 ₪	54.25	195.16	46,470.86	46,275.69		999

סה"כ לדייר:

שיא ביקוש	סה"כ
4.10	195.16
	105.88 ₪

24.43 ₪	תשלום קבוע	
0.00 ₪	תשלום עבור גודל חיבור בKVA (0x0)	
130.31 ₪	סה"כ לתשלום	לא כולל מע"מ





20/02/25 תאריך הפקה:
 19/02/25 תאריך קריאה נוכחית:
 23/01/25 תאריך קריאה קודמת:

שם דייר: מלונות דן - דירה 4182
שם אתר: בתי אלמוג (ישרוטל, מלונות דן, מלכת שבא)

לקוח/ה נכבד/ה, אנו מתכבדים להגיש את חישוב צריכת החשמל לתקופה 19/02/25 - 23/01/25:

מלונות דן - דירה 4182 - 23 - 00022783(0x0)

סוג תעריף	סוג צריכה	קריאה קודמת	קריאה נוכחית	סה"כ צריכה בקוט"ש	מחיר לקוט"ש בא"ג	סה"כ לתשלום
פרטי חשבון עבור תאריכים:		23/01/25	19/02/25			
999		46,275.69	46,470.86	195.16	54.25	105.88 ₪

סה"כ לדייר:

שיא ביקוש	סה"כ
4.10	195.16
	105.88 ₪

24.43 ₪	תשלום קבוע	
0.00 ₪	תשלום עבור גודל חיבור בKVA (0x0)	
130.31 ₪	סה"כ לתשלום	לא כולל מע"מ





20/02/25 תאריך הפקה:
 19/02/25 תאריך קריאה נוכחית:
 23/01/25 תאריך קריאה קודמת:

שם דייר: מלונות דן - דירה 4191
 שם אתר: בתי אלמוג (ישרוטל, מלונות דן, מלכת שבא)

לקוח/ה נכבד/ה, אנו מתכבדים להגיש את חישוב צריכת החשמל לתקופה 19/02/25 - 23/01/25:

מלונות דן - דירה 4191 - 24 - 00022783(0x0)

סוג תעריף	סוג צריכה	קריאה קודמת	קריאה נוכחית	סה"כ צריכה בקוט"ש	מחיר לקוט"ש בא"ג	סה"כ לתשלום
פרטי חשבון עבור תאריכים:		23/01/25	19/02/25			
999		56,623.21	56,803.22	180.01	54.25	97.66 ₪

סה"כ לדייר:

שיא ביקוש	סה"כ
4.70	180.01
	97.66 ₪

24.43 ₪	תשלום קבוע	
0.00 ₪	תשלום עבור גודל חיבור בKVA (0x0)	
122.09 ₪	סה"כ לתשלום	לא כולל מע"מ





20/02/25 תאריך הפקה:
 19/02/25 תאריך קריאה נוכחית:
 23/01/25 תאריך קריאה קודמת:

שם דייר: מלונות דן - דירה 4192
 שם אתר: בתי אלמוג (ישרוטל, מלונות דן, מלכת שבא)

לקוח/ה נכבד/ה, אנו מתכבדים להגיש את חישוב צריכת החשמל לתקופה 19/02/25 - 23/01/25:

מלונות דן - דירה 4192 - 24 - 00022783(0x0)

סוג תעריף	סוג צריכה	קריאה קודמת	קריאה נוכחית	סה"כ צריכה בקוט"ש	מחיר לקוט"ש בא"ג	סה"כ לתשלום
פרטי חשבון עבור תאריכים:		23/01/25	19/02/25			
999		56,623.21	56,803.22	180.01	54.25	97.66 ₪

סה"כ לדייר:

שיא ביקוש	סה"כ
4.70	180.01
	97.66 ₪

24.43 ₪	תשלום קבוע	
0.00 ₪	תשלום עבור גודל חיבור בKVA (0x0)	
122.09 ₪	סה"כ לתשלום	לא כולל מע"מ





20/02/25 תאריך הפקה:
 19/02/25 תאריך קריאה נוכחית:
 23/01/25 תאריך קריאה קודמת:

שם דייר: מלונות דן - דירה 4261
 שם אתר: בתי אלמוג (ישרוטל, מלונות דן, מלכת שבא)

לקוח/ה נכבד/ה, אנו מתכבדים להגיש את חישוב צריכת החשמל לתקופה 19/02/25 - 23/01/25:

מלונות דן - דירה 4261 - 3 - 00011842(0x0)

סוג תעריף	סוג צריכה	קריאה קודמת	קריאה נוכחית	סה"כ צריכה בקוט"ש	מחיר לקוט"ש בא"ג	סה"כ לתשלום
פרטי חשבון עבור תאריכים:		23/01/25	19/02/25			
999		2,343.30	2,420.45	77.15	54.25	41.85 ₪

סה"כ לדייר:

שיא ביקוש	סה"כ
3.37	77.15
	41.85 ₪

24.43 ₪	תשלום קבוע	
0.00 ₪	תשלום עבור גודל חיבור בKVA (0x0)	
66.28 ₪	סה"כ לתשלום	לא כולל מע"מ





20/02/25 תאריך הפקה:
 19/02/25 תאריך קריאה נוכחית:
 23/01/25 תאריך קריאה קודמת:

שם דייר: מלונות דן - דירה 4262
 שם אתר: בתי אלמוג (ישרוטל, מלונות דן, מלכת שבא)

לקוח/ה נכבד/ה, אנו מתכבדים להגיש את חישוב צריכת החשמל לתקופה 19/02/25 - 23/01/25:

מלונות דן - דירה 4262 - 3 - 00011842(0x0)

סוג תעריף	סוג צריכה	קריאה קודמת	קריאה נוכחית	סה"כ צריכה בקוט"ש	מחיר לקוט"ש בא"ג	סה"כ לתשלום
פרטי חשבון עבור תאריכים:		23/01/25	19/02/25			
999		2,343.30	2,420.45	77.15	54.25	41.85 ₪

סה"כ לדייר:

שיא ביקוש	סה"כ
3.37	77.15
	41.85 ₪

24.43 ₪	תשלום קבוע	
0.00 ₪	תשלום עבור גודל חיבור בKVA (0x0)	
66.28 ₪	סה"כ לתשלום	לא כולל מע"מ





20/02/25 תאריך הפקה:
 19/02/25 תאריך קריאה נוכחית:
 23/01/25 תאריך קריאה קודמת:

שם דייר: מלונות דן - דירה 4271
 שם אתר: בתי אלמוג (ישרוטל, מלונות דן, מלכת שבא)

לקוח/ה נכבד/ה, אנו מתכבדים להגיש את חישוב צריכת החשמל לתקופה 19/02/25 - 23/01/25:

מלונות דן - דירה 4271 - 1 - 00011842(0x0)

סוג תעריף	סוג צריכה	קריאה קודמת	קריאה נוכחית	סה"כ צריכה בקוט"ש	מחיר לקוט"ש בא"ג	סה"כ לתשלום
פרטי חשבון עבור תאריכים:		23/01/25	19/02/25			
999		2,410.26	2,493.10	82.84	54.25	44.94 ₪

סה"כ לדייר:

שיא ביקוש	סה"כ
2.80	82.84
	44.94 ₪

24.43 ₪	תשלום קבוע	
0.00 ₪	תשלום עבור גודל חיבור בKVA (0x0)	
69.37 ₪	סה"כ לתשלום	לא כולל מע"מ





20/02/25 תאריך הפקה:
 19/02/25 תאריך קריאה נוכחית:
 23/01/25 תאריך קריאה קודמת:

שם דייר: מלונות דן - דירה 4272
 שם אתר: בתי אלמוג (ישרוטל, מלונות דן, מלכת שבא)

לקוח/ה נכבד/ה, אנו מתכבדים להגיש את חישוב צריכת החשמל לתקופה 19/02/25 - 23/01/25:

מלונות דן - דירה 4272 - 1 - 00011842(0x0)

סוג תעריף	סוג צריכה	קריאה קודמת	קריאה נוכחית	סה"כ צריכה בקוט"ש	מחיר לקוט"ש בא"ג	סה"כ לתשלום
פרטי חשבון עבור תאריכים:		23/01/25	19/02/25			
999		2,410.26	2,493.10	82.84	54.25	44.94 ₪

סה"כ לדייר:

שיא ביקוש	סה"כ
2.80	82.84
	44.94 ₪

24.43 ₪	תשלום קבוע	
0.00 ₪	תשלום עבור גודל חיבור בKVA (0x0)	
69.37 ₪	סה"כ לתשלום	לא כולל מע"מ





20/02/25 תאריך הפקה:
 19/02/25 תאריך קריאה נוכחית:
 23/01/25 תאריך קריאה קודמת:

שם דייר: מלונות דן - דירה 4281
 שם אתר: בתי אלמוג (ישרוטל, מלונות דן, מלכת שבא)

לקוח/ה נכבד/ה, אנו מתכבדים להגיש את חישוב צריכת החשמל לתקופה 19/02/25 - 23/01/25:

מלונות דן - דירה 4281 - 2 - 00011842(0x0)

סוג תעריף	סוג צריכה	קריאה קודמת	קריאה נוכחית	סה"כ צריכה בקוט"ש	מחיר לקוט"ש בא"ג	סה"כ לתשלום
פרטי חשבון עבור תאריכים:		23/01/25	19/02/25			
999		2,588.57	2,719.43	130.86	54.25	70.99 ₪

סה"כ לדייר:

שיא ביקוש	סה"כ
4.15	130.86
	70.99 ₪

24.43 ₪	תשלום קבוע	
0.00 ₪	תשלום עבור גודל חיבור בKVA (0x0)	
95.42 ₪	סה"כ לתשלום	לא כולל מע"מ





20/02/25 תאריך הפקה:
 19/02/25 תאריך קריאה נוכחית:
 23/01/25 תאריך קריאה קודמת:

שם דייר: מלונות דן - דירה 4282
 שם אתר: בתי אלמוג (ישרוטל, מלונות דן, מלכת שבא)

לקוח/ה נכבד/ה, אנו מתכבדים להגיש את חישוב צריכת החשמל לתקופה 19/02/25 - 23/01/25:

מלונות דן - דירה 4282 - 2 - 00011842(0x0)

סוג תעריף	סוג צריכה	קריאה קודמת	קריאה נוכחית	סה"כ צריכה בקוט"ש	מחיר לקוט"ש בא"ג	סה"כ לתשלום
פרטי חשבון עבור תאריכים:		23/01/25	19/02/25			
999		2,588.57	2,719.43	130.86	54.25	70.99 ₪

סה"כ לדייר:

שיא ביקוש	סה"כ
4.15	130.86
	70.99 ₪

24.43 ₪	תשלום קבוע	
0.00 ₪	תשלום עבור גודל חיבור בKVA (0x0)	
95.42 ₪	סה"כ לתשלום	לא כולל מע"מ





20/02/25 תאריך הפקה:
 19/02/25 תאריך קריאה נוכחית:
 23/01/25 תאריך קריאה קודמת:

שם דייר: מלונות דן - דירה 4291
 שם אתר: בתי אלמוג (ישרוטל, מלונות דן, מלכת שבא)

לקוח/ה נכבד/ה, אנו מתכבדים להגיש את חישוב צריכת החשמל לתקופה 19/02/25 - 23/01/25:

מלונות דן - דירה 4291 - 9 - 00011842(0x0)

סוג תעריף	סוג צריכה	קריאה קודמת	קריאה נוכחית	סה"כ צריכה בקוט"ש	מחיר לקוט"ש בא"ג	סה"כ לתשלום
פרטי חשבון עבור תאריכים:		23/01/25	19/02/25			
999		2,427.87	2,520.76	92.89	54.25	50.39 ₪

סה"כ לדייר:

שיא ביקוש	סה"כ
3.71	92.89
	50.39 ₪

24.43 ₪	תשלום קבוע	
0.00 ₪	תשלום עבור גודל חיבור בKVA (0x0)	
74.82 ₪	סה"כ לתשלום	לא כולל מע"מ





20/02/25 תאריך הפקה:
 19/02/25 תאריך קריאה נוכחית:
 23/01/25 תאריך קריאה קודמת:

שם דייר: מלונות דן - דירה 4292
 שם אתר: בתי אלמוג (ישרוטל, מלונות דן, מלכת שבא)

לקוח/ה נכבד/ה, אנו מתכבדים להגיש את חישוב צריכת החשמל לתקופה 19/02/25 - 23/01/25:

מלונות דן - דירה 4292 - 9 - 00011842(0x0)

סוג תעריף	סוג צריכה	קריאה קודמת	קריאה נוכחית	סה"כ צריכה בקוט"ש	מחיר לקוט"ש בא"ג	סה"כ לתשלום
פרטי חשבון עבור תאריכים:		23/01/25	19/02/25			
999		2,427.87	2,520.76	92.89	54.25	50.39 ₪

סה"כ לדייר:

שיא ביקוש	סה"כ
3.71	92.89
	50.39 ₪

24.43 ₪	תשלום קבוע	
0.00 ₪	תשלום עבור גודל חיבור בKVA (0x0)	
74.82 ₪	סה"כ לתשלום	לא כולל מע"מ





20/02/25 תאריך הפקה:
 19/02/25 תאריך קריאה נכחית:
 23/01/25 תאריך קריאה קודמת:

שם דייר: מלונות דן - דירה 6011
 שם אתר: בתי אלמוג (ישרוטל, מלונות דן, מלכת שבא)

לקוח/ה נכבד/ה, אנו מתכבדים להגיש את חישוב צריכת החשמל לתקופה 19/02/25 - 23/01/25:

מלונות דן - דירה 6011 - 12 - 18029712(0x0)

סה"כ לתשלום	מחיר לקוט"ש בא"ג	סה"כ צריכה בקוט"ש	קריאה נכחית	קריאה קודמת	סוג צריכה	סוג תעריף
			19/02/25	23/01/25	פרטי חשבון עבור תאריכים:	
₪ 54.33	54.25	100.15	17,244.35	17,144.20		999

סה"כ לדייר:

שיא ביקוש	סה"כ
3.83	100.15
	₪ 54.33

₪ 24.43	תשלום קבוע	
₪ 0.00	תשלום עבור גודל חיבור בKVA (0x0)	
₪ 78.76	סה"כ לתשלום	לא כולל מע"מ





20/02/25 תאריך הפקה:
 19/02/25 תאריך קריאה נכחית:
 23/01/25 תאריך קריאה קודמת:

שם דייר: מלונות דן - דירה 6012
 שם אתר: בתי אלמוג (ישרוטל, מלונות דן, מלכת שבא)

לקוח/ה נכבד/ה, אנו מתכבדים להגיש את חישוב צריכת החשמל לתקופה 19/02/25 - 23/01/25:

מלונות דן - דירה 6012 - 12 - 18029712(0x0)

סה"כ לתשלום	מחיר לקוט"ש בא"ג	סה"כ צריכה בקוט"ש	קריאה נכחית	קריאה קודמת	סוג צריכה	סוג תעריף
			19/02/25	23/01/25	פרטי חשבון עבור תאריכים:	
₪ 54.33	54.25	100.15	17,244.35	17,144.20		999

סה"כ לדייר:

שיא ביקוש	סה"כ
3.83	100.15
	₪ 54.33

₪ 24.43	תשלום קבוע	
₪ 0.00	תשלום עבור גודל חיבור בKVA (0x0)	
₪ 78.76	סה"כ לתשלום	לא כולל מע"מ





20/02/25 תאריך הפקה:
 19/02/25 תאריך קריאה נוכחית:
 23/01/25 תאריך קריאה קודמת:

שם דייר: מלונות דן - דירה 6021
 שם אתר: בתי אלמוג (ישרוטל, מלונות דן, מלכת שבא)

לקוח/ה נכבד/ה, אנו מתכבדים להגיש את חישוב צריכת החשמל לתקופה 19/02/25 - 23/01/25:

מלונות דן - דירה 6021 - 11 - 18029712(0x0)

סה"כ לתשלום	מחיר לקוט"ש בא"ג	סה"כ צריכה בקוט"ש	קריאה נוכחית	קריאה קודמת	סוג צריכה	סוג תעריף
			19/02/25	23/01/25	פרטי חשבון עבור תאריכים:	
₪ 42.50	54.25	78.35	17,974.50	17,896.15		999

סה"כ לדייר:

שיא ביקוש	סה"כ
6.13	78.35
	₪ 42.50

₪ 24.43	תשלום קבוע	
₪ 0.00	תשלום עבור גודל חיבור בKVA (0x0)	
₪ 66.93	סה"כ לתשלום	לא כולל מע"מ





20/02/25 תאריך הפקה:
 19/02/25 תאריך קריאה נוכחית:
 23/01/25 תאריך קריאה קודמת:

שם דייר: מלונות דן - דירה 6022
 שם אתר: בתי אלמוג (ישרוטל, מלונות דן, מלכת שבא)

לקוח/ה נכבד/ה, אנו מתכבדים להגיש את חישוב צריכת החשמל לתקופה 19/02/25 - 23/01/25:

מלונות דן - דירה 6022 - 11 - 18029712(0x0)

סוג תעריף	סוג צריכה	קריאה קודמת	קריאה נוכחית	סה"כ צריכה בקוט"ש	מחיר לקוט"ש בא"ג	סה"כ לתשלום
פרטי חשבון עבור תאריכים:		23/01/25	19/02/25			
999		17,896.15	17,974.50	78.35	54.25	42.50 ₪

סה"כ לדייר:

שיא ביקוש	סה"כ
6.13	78.35
	42.50 ₪

24.43 ₪	תשלום קבוע	
0.00 ₪	תשלום עבור גודל חיבור בKVA (0x0)	
66.93 ₪	סה"כ לתשלום	לא כולל מע"מ





20/02/25 תאריך הפקה:
 19/02/25 תאריך קריאה נכחית:
 23/01/25 תאריך קריאה קודמת:

שם דייר: מלונות דן - דירה 6031
 שם אתר: בתי אלמוג (ישרוטל, מלונות דן, מלכת שבא)

לקוח/ה נכבד/ה, אנו מתכבדים להגיש את חישוב צריכת החשמל לתקופה 19/02/25 - 23/01/25:

מלונות דן - דירה 6031 - 13 - 18029712(0x0)

סה"כ לתשלום	מחיר לקוט"ש בא"ג	סה"כ צריכה בקוט"ש	קריאה נכחית	קריאה קודמת	סוג צריכה	סוג תעריף
			19/02/25	23/01/25	פרטי חשבון עבור תאריכים:	
₪ 96.66	54.25	178.17	18,365.48	18,187.30		999

סה"כ לדייר:

שיא ביקוש	סה"כ
5.45	178.17
	₪ 96.66

₪ 24.43	תשלום קבוע	
₪ 0.00	תשלום עבור גודל חיבור בKVA (0x0)	
₪ 121.09	סה"כ לתשלום	לא כולל מע"מ





20/02/25 תאריך הפקה:
 19/02/25 תאריך קריאה נוכחית:
 23/01/25 תאריך קריאה קודמת:

שם דייר: מלונות דן - דירה 6032
 שם אתר: בתי אלמוג (ישרוטל, מלונות דן, מלכת שבא)

לקוח/ה נכבד/ה, אנו מתכבדים להגיש את חישוב צריכת החשמל לתקופה 19/02/25 - 23/01/25:

מלונות דן - דירה 6032 - 13 - 18029712(0x0)

סוג תעריף	סוג צריכה	קריאה קודמת	קריאה נוכחית	סה"כ צריכה בקוט"ש	מחיר לקוט"ש בא"ג	סה"כ לתשלום
פרטי חשבון עבור תאריכים:		23/01/25	19/02/25			
999		18,187.30	18,365.48	178.17	54.25	96.66 ₪

סה"כ לדייר:

שיא ביקוש	סה"כ
5.45	178.17
	96.66 ₪

24.43 ₪	תשלום קבוע	
0.00 ₪	תשלום עבור גודל חיבור בKVA (0x0)	
121.09 ₪	סה"כ לתשלום	לא כולל מע"מ





20/02/25 תאריך הפקה:
 19/02/25 תאריך קריאה נכחית:
 23/01/25 תאריך קריאה קודמת:

שם דייר: מלונות דן - דירה 6041
 שם אתר: בתי אלמוג (ישרוטל, מלונות דן, מלכת שבא)

לקוח/ה נכבד/ה, אנו מתכבדים להגיש את חישוב צריכת החשמל לתקופה 19/02/25 - 23/01/25:

מלונות דן - דירה 6041 - 10 - 18029712(0x0)

סה"כ לתשלום	מחיר לקוט"ש בא"ג	סה"כ צריכה בקוט"ש	קריאה נכחית	קריאה קודמת	סוג צריכה	סוג תעריף
			19/02/25	23/01/25	פרטי חשבון עבור תאריכים:	
140.09 ₪	54.25	258.22	16,953.68	16,695.45		999

סה"כ לדייר:

שיא ביקוש	סה"כ
6.02	258.22
	140.09 ₪

24.43 ₪	תשלום קבוע	
0.00 ₪	תשלום עבור גודל חיבור בKVA (0x0)	
164.52 ₪	סה"כ לתשלום	לא כולל מע"מ



20/02/25 תאריך הפקה:
 19/02/25 תאריך קריאה נוכחית:
 23/01/25 תאריך קריאה קודמת:

שם דייר: מלונות דן - דירה 6042
שם אתר: בתי אלמוג (ישרוטל, מלונות דן, מלכת שבא)

לקוח/ה נכבד/ה, אנו מתכבדים להגיש את חישוב צריכת החשמל לתקופה 19/02/25 - 23/01/25:

מלונות דן - דירה 6042 - 10 - 18029712(0x0)

סה"כ לתשלום	מחיר לקוט"ש בא"ג	סה"כ צריכה בקוט"ש	קריאה נוכחית	קריאה קודמת	סוג צריכה	סוג תעריף
			19/02/25	23/01/25	פרטי חשבון עבור תאריכים:	
140.09 ₪	54.25	258.22	16,953.68	16,695.45		999

סה"כ לדייר:

שיא ביקוש	סה"כ
6.02	258.22
	140.09 ₪

24.43 ₪	תשלום קבוע	
0.00 ₪	תשלום עבור גודל חיבור בKVA (0x0)	
164.52 ₪	סה"כ לתשלום	לא כולל מע"מ



20/02/25 תאריך הפקה:
 19/02/25 תאריך קריאה נכחית:
 23/01/25 תאריך קריאה קודמת:

שם דייר: מלונות דן - דירה 6051
 שם אתר: בתי אלמוג (ישרוטל, מלונות דן, מלכת שבא)

לקוח/ה נכבד/ה, אנו מתכבדים להגיש את חישוב צריכת החשמל לתקופה 19/02/25 - 23/01/25:

מלונות דן - דירה 6051 - 9 - 18029712(0x0)

סוג תעריף	סוג צריכה	קריאה קודמת	קריאה נכחית	סה"כ צריכה בקוט"ש	מחיר לקוט"ש בא"ג	סה"כ לתשלום
פרטי חשבון עבור תאריכים:		23/01/25	19/02/25			
999		15,090.98	15,193.78	102.80	54.25	55.77 ₪

סה"כ לדייר:

שיא ביקוש	סה"כ
3.55	102.80
	55.77 ₪

24.43 ₪	תשלום קבוע	
0.00 ₪	תשלום עבור גודל חיבור בKVA (0x0)	
80.20 ₪	סה"כ לתשלום	לא כולל מע"מ





20/02/25 תאריך הפקה:
 19/02/25 תאריך קריאה נוכחית:
 23/01/25 תאריך קריאה קודמת:

שם דייר: מלונות דן - דירה 6052
 שם אתר: בתי אלמוג (ישרוטל, מלונות דן, מלכת שבא)

לקוח/ה נכבד/ה, אנו מתכבדים להגיש את חישוב צריכת החשמל לתקופה 19/02/25 - 23/01/25:

מלונות דן - דירה 6052 - 9 - 18029712(0x0)

סוג תעריף	סוג צריכה	קריאה קודמת	קריאה נוכחית	סה"כ צריכה בקוט"ש	מחיר לקוט"ש בא"ג	סה"כ לתשלום
			19/02/25	23/01/25	פרטי חשבון עבור תאריכים:	
999		15,090.98	15,193.78	102.80	54.25	55.77 ₪

סה"כ לדייר:

שיא ביקוש	סה"כ
3.55	102.80
	55.77 ₪

24.43 ₪	תשלום קבוע	
0.00 ₪	תשלום עבור גודל חיבור בKVA (0x0)	
80.20 ₪	סה"כ לתשלום	לא כולל מע"מ





20/02/25 תאריך הפקה:
 19/02/25 תאריך קריאה נוכחית:
 23/01/25 תאריך קריאה קודמת:

שם דייר: מלונות דן - דירה 6061
 שם אתר: בתי אלמוג (ישרוטל, מלונות דן, מלכת שבא)

לקוח/ה נכבד/ה, אנו מתכבדים להגיש את חישוב צריכת החשמל לתקופה 19/02/25 - 23/01/25:

מלונות דן - דירה 6061 - 8 - 18029712(0x0)

סה"כ לתשלום	מחיר לקוט"ש בא"ג	סה"כ צריכה בקוט"ש	קריאה נוכחית	קריאה קודמת	סוג צריכה	סוג תעריף
			19/02/25	23/01/25	פרטי חשבון עבור תאריכים:	
119.91 ₪	54.25	221.03	14,162.73	13,941.70		999

סה"כ לדייר:

שיא ביקוש	סה"כ
4.60	221.03
	119.91 ₪

24.43 ₪	תשלום קבוע	
0.00 ₪	תשלום עבור גודל חיבור בKVA (0x0)	
144.34 ₪	סה"כ לתשלום	לא כולל מע"מ





20/02/25 תאריך הפקה:
 19/02/25 תאריך קריאה נוכחית:
 23/01/25 תאריך קריאה קודמת:

שם דייר: מלונות דן - דירה 6062
 שם אתר: בתי אלמוג (ישרוטל, מלונות דן, מלכת שבא)

לקוח/ה נכבד/ה, אנו מתכבדים להגיש את חישוב צריכת החשמל לתקופה 19/02/25 - 23/01/25:

מלונות דן - דירה 6062 - 8 - 18029712(0x0)

סוג תעריף	סוג צריכה	קריאה קודמת	קריאה נוכחית	סה"כ צריכה בקוט"ש	מחיר לקוט"ש בא"ג	סה"כ לתשלום
פרטי חשבון עבור תאריכים:		23/01/25	19/02/25			
999		13,941.70	14,162.73	221.03	54.25	119.91 ₪

סה"כ לדייר:

שיא ביקוש	סה"כ
4.60	221.03
	119.91 ₪

24.43 ₪	תשלום קבוע	
0.00 ₪	תשלום עבור גודל חיבור בKVA (0x0)	
144.34 ₪	סה"כ לתשלום	לא כולל מע"מ





20/02/25 תאריך הפקה:
 19/02/25 תאריך קריאה נוכחית:
 23/01/25 תאריך קריאה קודמת:

שם דייר: מלונות דן - דירה 6111
 שם אתר: בתי אלמוג (ישרוטל, מלונות דן, מלכת שבא)

לקוח/ה נכבד/ה, אנו מתכבדים להגיש את חישוב צריכת החשמל לתקופה 19/02/25 - 23/01/25:

מלונות דן - דירה 6111 - 24 - 18029712(0x0)

סוג תעריף	סוג צריכה	קריאה קודמת	קריאה נוכחית	סה"כ צריכה בקוט"ש	מחיר לקוט"ש בא"ג	סה"כ לתשלום
פרטי חשבון עבור תאריכים:		23/01/25	19/02/25			
999		16,862.93	17,176.63	313.70	54.25	170.18 ₪

סה"כ לדייר:

שיא ביקוש	סה"כ
5.15	313.70
	170.18 ₪

24.43 ₪	תשלום קבוע	
0.00 ₪	תשלום עבור גודל חיבור בKVA (0x0)	
194.61 ₪	סה"כ לתשלום	לא כולל מע"מ





20/02/25 תאריך הפקה:
 19/02/25 תאריך קריאה נוכחית:
 23/01/25 תאריך קריאה קודמת:

שם דייר: מלונות דן - דירה 6112
 שם אתר: בתי אלמוג (ישרוטל, מלונות דן, מלכת שבא)

לקוח/ה נכבד/ה, אנו מתכבדים להגיש את חישוב צריכת החשמל לתקופה 19/02/25 - 23/01/25:

מלונות דן - דירה 6112 - 24 - 18029712(0x0)

סוג תעריף	סוג צריכה	קריאה קודמת	קריאה נוכחית	סה"כ צריכה בקוט"ש	מחיר לקוט"ש בא"ג	סה"כ לתשלום
פרטי חשבון עבור תאריכים:		23/01/25	19/02/25			
999		16,862.93	17,176.63	313.70	54.25	170.18 ₪

סה"כ לדייר:

שיא ביקוש	סה"כ
5.15	313.70
	170.18 ₪

24.43 ₪	תשלום קבוע	
0.00 ₪	תשלום עבור גודל חיבור בKVA (0x0)	
194.61 ₪	סה"כ לתשלום	לא כולל מע"מ





20/02/25 תאריך הפקה:
 19/02/25 תאריך קריאה נוכחית:
 23/01/25 תאריך קריאה קודמת:

שם דייר: מלונות דן - דירה 6121
 שם אתר: בתי אלמוג (ישרוטל, מלונות דן, מלכת שבא)

לקוח/ה נכבד/ה, אנו מתכבדים להגיש את חישוב צריכת החשמל לתקופה 19/02/25 - 23/01/25:

מלונות דן - דירה 6121 - 21 - 18029712(0x0)

סוג תעריף	סוג צריכה	קריאה קודמת	קריאה נוכחית	סה"כ צריכה בקוט"ש	מחיר לקוט"ש בא"ג	סה"כ לתשלום
פרטי חשבון עבור תאריכים:		23/01/25	19/02/25			
999		19,118.83	19,220.65	101.82	54.25	55.24 ₪

סה"כ לדייר:

שיא ביקוש	סה"כ
3.10	101.82
	55.24 ₪

24.43 ₪	תשלום קבוע	
0.00 ₪	תשלום עבור גודל חיבור בKVA (0x0)	
79.67 ₪	סה"כ לתשלום	לא כולל מע"מ





20/02/25 תאריך הפקה:
 19/02/25 תאריך קריאה נוכחית:
 23/01/25 תאריך קריאה קודמת:

שם דייר: מלונות דן - דירה 6122
 שם אתר: בתי אלמוג (ישרוטל, מלונות דן, מלכת שבא)

לקוח/ה נכבד/ה, אנו מתכבדים להגיש את חישוב צריכת החשמל לתקופה 19/02/25 - 23/01/25:

מלונות דן - דירה 6122 - 21 - 18029712(0x0)

סוג תעריף	סוג צריכה	קריאה קודמת	קריאה נוכחית	סה"כ צריכה בקוט"ש	מחיר לקוט"ש בא"ג	סה"כ לתשלום
פרטי חשבון עבור תאריכים:		23/01/25	19/02/25			
999		19,118.83	19,220.65	101.82	54.25	55.24 ₪

סה"כ לדייר:

שיא ביקוש	סה"כ
3.10	101.82
	55.24 ₪

24.43 ₪	תשלום קבוע	
0.00 ₪	תשלום עבור גודל חיבור בKVA (0x0)	
79.67 ₪	סה"כ לתשלום	לא כולל מע"מ





20/02/25 תאריך הפקה:
 19/02/25 תאריך קריאה נוכחית:
 23/01/25 תאריך קריאה קודמת:

שם דייר: מלונות דן - דירה 6131
 שם אתר: בתי אלמוג (ישרוטל, מלונות דן, מלכת שבא)

לקוח/ה נכבד/ה, אנו מתכבדים להגיש את חישוב צריכת החשמל לתקופה 19/02/25 - 23/01/25:

מלונות דן - דירה 6131 - 20 - 18029712(0x0)

סוג תעריף	סוג צריכה	קריאה קודמת	קריאה נוכחית	סה"כ צריכה בקוט"ש	מחיר לקוט"ש בא"ג	סה"כ לתשלום
פרטי חשבון עבור תאריכים:		23/01/25	19/02/25			
999		17,956.05	18,055.50	99.45	54.25	53.95 ₪

סה"כ לדייר:

שיא ביקוש	סה"כ
3.17	99.45
	53.95 ₪

24.43 ₪	תשלום קבוע	
0.00 ₪	תשלום עבור גודל חיבור בKVA (0x0)	
78.38 ₪	סה"כ לתשלום	לא כולל מע"מ





20/02/25 תאריך הפקה:
 19/02/25 תאריך קריאה נוכחית:
 23/01/25 תאריך קריאה קודמת:

שם דייר: מלונות דן - דירה 6132
 שם אתר: בתי אלמוג (ישרוטל, מלונות דן, מלכת שבא)

לקוח/ה נכבד/ה, אנו מתכבדים להגיש את חישוב צריכת החשמל לתקופה 19/02/25 - 23/01/25:

מלונות דן - דירה 6132 - 20 - 18029712(0x0)

סוג תעריף	סוג צריכה	קריאה קודמת	קריאה נוכחית	סה"כ צריכה בקוט"ש	מחיר לקוט"ש בא"ג	סה"כ לתשלום
פרטי חשבון עבור תאריכים:		23/01/25	19/02/25			
999		17,956.05	18,055.50	99.45	54.25	53.95 ₪

סה"כ לדייר:

שיא ביקוש	סה"כ
3.17	99.45
	53.95 ₪

24.43 ₪	תשלום קבוע	
0.00 ₪	תשלום עבור גודל חיבור בKVA (0x0)	
78.38 ₪	סה"כ לתשלום	לא כולל מע"מ





20/02/25 תאריך הפקה:
 19/02/25 תאריך קריאה נוכחית:
 23/01/25 תאריך קריאה קודמת:

שם דייר: מלונות דן - דירה 6141
 שם אתר: בתי אלמוג (ישרוטל, מלונות דן, מלכת שבא)

לקוח/ה נכבד/ה, אנו מתכבדים להגיש את חישוב צריכת החשמל לתקופה 19/02/25 - 23/01/25:

מלונות דן - דירה 6141 - 19 - 18029712(0x0)

סה"כ לתשלום	מחיר לקוט"ש בא"ג	סה"כ צריכה בקוט"ש	קריאה נוכחית	קריאה קודמת	סוג צריכה	סוג תעריף
			19/02/25	23/01/25	פרטי חשבון עבור תאריכים:	
₪ 92.23	54.25	170.00	17,955.50	17,785.50		999

סה"כ לדייר:

שיא ביקוש	סה"כ
4.56	170.00
	₪ 92.23

₪ 24.43	תשלום קבוע	
₪ 0.00	תשלום עבור גודל חיבור בKVA (0x0)	
₪ 116.66	סה"כ לתשלום	לא כולל מע"מ





20/02/25 תאריך הפקה:
 19/02/25 תאריך קריאה נוכחית:
 23/01/25 תאריך קריאה קודמת:

שם דייר: מלונות דן - דירה 6142
 שם אתר: בתי אלמוג (ישרוטל, מלונות דן, מלכת שבא)

לקוח/ה נכבד/ה, אנו מתכבדים להגיש את חישוב צריכת החשמל לתקופה 19/02/25 - 23/01/25:

מלונות דן - דירה 6142 - 19 - 18029712(0x0)

סה"כ לתשלום	מחיר לקוט"ש בא"ג	סה"כ צריכה בקוט"ש	קריאה נוכחית	קריאה קודמת	סוג צריכה	סוג תעריף
			19/02/25	23/01/25	פרטי חשבון עבור תאריכים:	
₪ 92.23	54.25	170.00	17,955.50	17,785.50		999

סה"כ לדייר:

שיא ביקוש	סה"כ
4.56	170.00
	₪ 92.23

₪ 24.43	תשלום קבוע	
₪ 0.00	תשלום עבור גודל חיבור בKVA (0x0)	
₪ 116.66	סה"כ לתשלום	לא כולל מע"מ





20/02/25 תאריך הפקה:
 19/02/25 תאריך קריאה נוכחית:
 23/01/25 תאריך קריאה קודמת:

שם דייר: מלונות דן - דירה 6151
 שם אתר: בתי אלמוג (ישרוטל, מלונות דן, מלכת שבא)

לקוח/ה נכבד/ה, אנו מתכבדים להגיש את חישוב צריכת החשמל לתקופה 19/02/25 - 23/01/25:

מלונות דן - דירה 6151 - 18 - 18029712(0x0)

סוג תעריף	סוג צריכה	קריאה קודמת	קריאה נוכחית	סה"כ צריכה בקוט"ש	מחיר לקוט"ש בא"ג	סה"כ לתשלום
פרטי חשבון עבור תאריכים:		23/01/25	19/02/25			
999		15,103.53	15,292.15	188.63	54.25	102.33 ₪

סה"כ לדייר:

שיא ביקוש	סה"כ
4.51	188.63
	102.33 ₪

24.43 ₪	תשלום קבוע	
0.00 ₪	תשלום עבור גודל חיבור בKVA (0x0)	
126.76 ₪	סה"כ לתשלום	לא כולל מע"מ





20/02/25 תאריך הפקה:
 19/02/25 תאריך קריאה נוכחית:
 23/01/25 תאריך קריאה קודמת:

שם דייר: מלונות דן - דירה 6152
שם אתר: בתי אלמוג (ישרוטל, מלונות דן, מלכת שבא)

לקוח/ה נכבד/ה, אנו מתכבדים להגיש את חישוב צריכת החשמל לתקופה 19/02/25 - 23/01/25:

מלונות דן - דירה 6152 - 18 - 18029712(0x0)

סוג תעריף	סוג צריכה	קריאה קודמת	קריאה נוכחית	סה"כ צריכה בקוט"ש	מחיר לקוט"ש בא"ג	סה"כ לתשלום
פרטי חשבון עבור תאריכים:			19/02/25	23/01/25		
999		15,103.53	15,292.15	188.63	54.25	102.33 ₪

סה"כ לדייר:

שיא ביקוש	סה"כ
4.51	188.63
	102.33 ₪

24.43 ₪	תשלום קבוע	
0.00 ₪	תשלום עבור גודל חיבור ב-KVA (0x0)	
126.76 ₪	סה"כ לתשלום	לא כולל מע"מ





20/02/25 תאריך הפקה:
 19/02/25 תאריך קריאה נוכחית:
 23/01/25 תאריך קריאה קודמת:

שם דייר: מלונות דן - דירה 6161
 שם אתר: בתי אלמוג (ישרוטל, מלונות דן, מלכת שבא)

לקוח/ה נכבד/ה, אנו מתכבדים להגיש את חישוב צריכת החשמל לתקופה 19/02/25 - 23/01/25:

מלונות דן - דירה 6161 - 17 - 18029712(0x0)

סה"כ לתשלום	מחיר לקוט"ש בא"ג	סה"כ צריכה בקוט"ש	קריאה נוכחית	קריאה קודמת	סוג צריכה	סוג תעריף
			19/02/25	23/01/25	פרטי חשבון עבור תאריכים:	
141.90 ₪	54.25	261.58	15,700.40	15,438.83		999

סה"כ לדייר:

שיא ביקוש	סה"כ
4.28	261.58
	141.90 ₪

24.43 ₪	תשלום קבוע	
0.00 ₪	תשלום עבור גודל חיבור בKVA (0x0)	
166.33 ₪	סה"כ לתשלום	לא כולל מע"מ





20/02/25 תאריך הפקה:
 19/02/25 תאריך קריאה נוכחית:
 23/01/25 תאריך קריאה קודמת:

שם דייר: מלונות דן - דירה 6162
 שם אתר: בתי אלמוג (ישרוטל, מלונות דן, מלכת שבא)

לקוח/ה נכבד/ה, אנו מתכבדים להגיש את חישוב צריכת החשמל לתקופה 19/02/25 - 23/01/25:

מלונות דן - דירה 6162 - 17 - 18029712(0x0)

סה"כ לתשלום	מחיר לקוט"ש בא"ג	סה"כ צריכה בקוט"ש	קריאה נוכחית	קריאה קודמת	סוג צריכה	סוג תעריף
			19/02/25	23/01/25	פרטי חשבון עבור תאריכים:	
141.90 ₪	54.25	261.58	15,700.40	15,438.83		999

סה"כ לדייר:

שיא ביקוש	סה"כ
4.28	261.58
	141.90 ₪

24.43 ₪	תשלום קבוע	
0.00 ₪	תשלום עבור גודל חיבור בKVA (0x0)	
166.33 ₪	סה"כ לתשלום	לא כולל מע"מ





20/02/25 תאריך הפקה:
 19/02/25 תאריך קריאה נוכחית:
 23/01/25 תאריך קריאה קודמת:

שם דייר: מלונות דן - דירה 6171
 שם אתר: בתי אלמוג (ישרוטל, מלונות דן, מלכת שבא)

לקוח/ה נכבד/ה, אנו מתכבדים להגיש את חישוב צריכת החשמל לתקופה 19/02/25 - 23/01/25:

מלונות דן - דירה 6171 - 16 - 18029712(0x0)

סה"כ לתשלום	מחיר לקוט"ש בא"ג	סה"כ צריכה בקוט"ש	קריאה נוכחית	קריאה קודמת	סוג צריכה	סוג תעריף
			19/02/25	23/01/25	פרטי חשבון עבור תאריכים:	
146.27 ₪	54.25	269.63	14,984.18	14,714.55		999

סה"כ לדייר:

שיא ביקוש	סה"כ
4.02	269.63
	146.27 ₪

24.43 ₪	תשלום קבוע	
0.00 ₪	תשלום עבור גודל חיבור בKVA (0x0)	
170.70 ₪	סה"כ לתשלום	לא כולל מע"מ





20/02/25 תאריך הפקה:
 19/02/25 תאריך קריאה נוכחית:
 23/01/25 תאריך קריאה קודמת:

שם דייר: מלונות דן - דירה 6172
 שם אתר: בתי אלמוג (ישרוטל, מלונות דן, מלכת שבא)

לקוח/ה נכבד/ה, אנו מתכבדים להגיש את חישוב צריכת החשמל לתקופה 19/02/25 - 23/01/25:

מלונות דן - דירה 6172 - 16 - 18029712(0x0)

סוג תעריף	סוג צריכה	קריאה קודמת	קריאה נוכחית	סה"כ צריכה בקוט"ש	מחיר לקוט"ש בא"ג	סה"כ לתשלום
פרטי חשבון עבור תאריכים:		23/01/25	19/02/25			
999		14,714.55	14,984.18	269.63	54.25	146.27 ₪

סה"כ לדייר:

שיא ביקוש	סה"כ
4.02	269.63
	146.27 ₪

24.43 ₪	תשלום קבוע	
0.00 ₪	תשלום עבור גודל חיבור בKVA (0x0)	
170.70 ₪	סה"כ לתשלום	לא כולל מע"מ





20/02/25 תאריך הפקה:
 19/02/25 תאריך קריאה נוכחית:
 23/01/25 תאריך קריאה קודמת:

שם דייר: מלונות דן - דירה 6211
 שם אתר: בתי אלמוג (ישרוטל, מלונות דן, מלכת שבא)

לקוח/ה נכבד/ה, אנו מתכבדים להגיש את חישוב צריכת החשמל לתקופה 19/02/25 - 23/01/25:

מלונות דן - דירה 6211 - 7 - 00022788(0x0)

סוג תעריף	סוג צריכה	קריאה קודמת	קריאה נוכחית	סה"כ צריכה בקוט"ש	מחיר לקוט"ש בא"ג	סה"כ לתשלום
פרטי חשבון עבור תאריכים:		23/01/25	19/02/25			
999		61,392.15	61,513.06	120.90	54.25	65.59 ₪

סה"כ לדייר:

שיא ביקוש	סה"כ
4.21	120.90
	65.59 ₪

24.43 ₪	תשלום קבוע	
0.00 ₪	תשלום עבור גודל חיבור בKVA (0x0)	
90.02 ₪	סה"כ לתשלום	לא כולל מע"מ





20/02/25 תאריך הפקה:
 19/02/25 תאריך קריאה נוכחית:
 23/01/25 תאריך קריאה קודמת:

שם דייר: מלונות דן - דירה 6212
 שם אתר: בתי אלמוג (ישרוטל, מלונות דן, מלכת שבא)

לקוח/ה נכבד/ה, אנו מתכבדים להגיש את חישוב צריכת החשמל לתקופה 19/02/25 - 23/01/25:

מלונות דן - דירה 6212 - 7 - 00022788(0x0)

סוג תעריף	סוג צריכה	קריאה קודמת	קריאה נוכחית	סה"כ צריכה בקוט"ש	מחיר לקוט"ש בא"ג	סה"כ לתשלום
פרטי חשבון עבור תאריכים:		23/01/25	19/02/25			
999		61,392.15	61,513.06	120.90	54.25	65.59 ₪

סה"כ לדייר:

שיא ביקוש	סה"כ
4.21	120.90
	65.59 ₪

24.43 ₪	תשלום קבוע	
0.00 ₪	תשלום עבור גודל חיבור בKVA (0x0)	
90.02 ₪	סה"כ לתשלום	לא כולל מע"מ



20/02/25 תאריך הפקה:
 19/02/25 תאריך קריאה נוכחית:
 23/01/25 תאריך קריאה קודמת:

שם דייר: מלונות דן - דירה 6221
שם אתר: בתי אלמוג (ישרוטל, מלונות דן, מלכת שבא)

לקוח/ה נכבד/ה, אנו מתכבדים להגיש את חישוב צריכת החשמל לתקופה 19/02/25 - 23/01/25:

מלונות דן - דירה 6221 - 6 - 00022788(0x0)

סוג תעריף	סוג צריכה	קריאה קודמת	קריאה נוכחית	סה"כ צריכה בקוט"ש	מחיר לקוט"ש בא"ג	סה"כ לתשלום
			19/02/25	23/01/25	פרטי חשבון עבור תאריכים:	
999		62,096.00	62,257.58	161.58	54.25	87.66 ₪

סה"כ לדייר:

שיא ביקוש	סה"כ
4.20	161.58
	87.66 ₪

24.43 ₪	תשלום קבוע	
0.00 ₪	תשלום עבור גודל חיבור בKVA (0x0)	
112.09 ₪	סה"כ לתשלום	לא כולל מע"מ

20/02/25 תאריך הפקה:
 19/02/25 תאריך קריאה נוכחית:
 23/01/25 תאריך קריאה קודמת:

שם דייר: מלונות דן - דירה 6222
 שם אתר: בתי אלמוג (ישרוטל, מלונות דן, מלכת שבא)

לקוח/ה נכבד/ה, אנו מתכבדים להגיש את חישוב צריכת החשמל לתקופה 19/02/25 - 23/01/25:

מלונות דן - דירה 6222 - 6 - 00022788(0x0)

סוג תעריף	סוג צריכה	קריאה קודמת	קריאה נוכחית	סה"כ צריכה בקוט"ש	מחיר לקוט"ש בא"ג	סה"כ לתשלום
פרטי חשבון עבור תאריכים:		23/01/25	19/02/25			
999		62,096.00	62,257.58	161.58	54.25	87.66 ₪

סה"כ לדייר:

שיא ביקוש	סה"כ
4.20	161.58
	87.66 ₪

24.43 ₪	תשלום קבוע	
0.00 ₪	תשלום עבור גודל חיבור בKVA (0x0)	
112.09 ₪	סה"כ לתשלום	לא כולל מע"מ



20/02/25 תאריך הפקה:
 19/02/25 תאריך קריאה נוכחית:
 23/01/25 תאריך קריאה קודמת:

שם דייר: מלונות דן - דירה 6231
שם אתר: בתי אלמוג (ישרוטל, מלונות דן, מלכת שבא)

לקוח/ה נכבד/ה, אנו מתכבדים להגיש את חישוב צריכת החשמל לתקופה 19/02/25 - 23/01/25:

מלונות דן - דירה 6231 - 5 - 00022788(0x0)

סוג תעריף	סוג צריכה	קריאה קודמת	קריאה נוכחית	סה"כ צריכה בקוט"ש	מחיר לקוט"ש בא"ג	סה"כ לתשלום
פרטי חשבון עבור תאריכים:			19/02/25	23/01/25		
999		69,185.44	69,341.09	155.65	54.25	84.44 ₪

סה"כ לדייר:

שיא ביקוש	סה"כ
3.73	155.65
	84.44 ₪

24.43 ₪	תשלום קבוע	
0.00 ₪	תשלום עבור גודל חיבור בKVA (0x0)	
108.87 ₪	סה"כ לתשלום	לא כולל מע"מ



20/02/25 תאריך הפקה:
 19/02/25 תאריך קריאה נוכחית:
 23/01/25 תאריך קריאה קודמת:

שם דייר: מלונות דן - דירה 6232
 שם אתר: בתי אלמוג (ישרוטל, מלונות דן, מלכת שבא)

לקוח/ה נכבד/ה, אנו מתכבדים להגיש את חישוב צריכת החשמל לתקופה 19/02/25 - 23/01/25:

מלונות דן - דירה 6232 - 5 - 00022788(0x0)

סה"כ לתשלום	מחיר לקוט"ש בא"ג	סה"כ צריכה בקוט"ש	קריאה נוכחית	קריאה קודמת	סוג צריכה	סוג תעריף
			19/02/25	23/01/25	פרטי חשבון עבור תאריכים:	
₪ 84.44	54.25	155.65	69,341.09	69,185.44		999

סה"כ לדייר:

שיא ביקוש	סה"כ
3.73	155.65
	₪ 84.44

₪ 24.43	תשלום קבוע	
₪ 0.00	תשלום עבור גודל חיבור בKVA (0x0)	
₪ 108.87	סה"כ לתשלום	לא כולל מע"מ



20/02/25 תאריך הפקה:
 19/02/25 תאריך קריאה נכחית:
 23/01/25 תאריך קריאה קודמת:

שם דייר: מלונות דן - דירה 6241
 שם אתר: בתי אלמוג (ישרוטל, מלונות דן, מלכת שבא)

לקוח/ה נכבד/ה, אנו מתכבדים להגיש את חישוב צריכת החשמל לתקופה 19/02/25 - 23/01/25:

מלונות דן - דירה 6241 - 4 - 00022788(0x0)

סוג תעריף	סוג צריכה	קריאה קודמת	קריאה נכחית	סה"כ צריכה בקוט"ש	מחיר לקוט"ש בא"ג	סה"כ לתשלום
פרטי חשבון עבור תאריכים:		23/01/25	19/02/25			
999		54,474.10	54,672.53	198.43	54.25	107.65 ₪

סה"כ לדייר:

שיא ביקוש	סה"כ
4.24	198.43
	107.65 ₪

24.43 ₪	תשלום קבוע	
0.00 ₪	תשלום עבור גודל חיבור בKVA (0x0)	
132.08 ₪	סה"כ לתשלום	לא כולל מע"מ



20/02/25 תאריך הפקה:
 19/02/25 תאריך קריאה נוכחית:
 23/01/25 תאריך קריאה קודמת:

שם דייר: מלונות דן - דירה 6242
שם אתר: בתי אלמוג (ישרוטל, מלונות דן, מלכת שבא)

לקוח/ה נכבד/ה, אנו מתכבדים להגיש את חישוב צריכת החשמל לתקופה 19/02/25 - 23/01/25:

מלונות דן - דירה 6242 - 4 - 00022788(0x0)

סוג תעריף	סוג צריכה	קריאה קודמת	קריאה נוכחית	סה"כ צריכה בקוט"ש	מחיר לקוט"ש בא"ג	סה"כ לתשלום
פרטי חשבון עבור תאריכים:			19/02/25	23/01/25		
999		54,474.10	54,672.53	198.43	54.25	107.65 ₪

סה"כ לדייר:

שיא ביקוש	סה"כ
4.24	198.43
	107.65 ₪

24.43 ₪	תשלום קבוע	
0.00 ₪	תשלום עבור גודל חיבור בKVA (0x0)	
132.08 ₪	סה"כ לתשלום	לא כולל מע"מ



20/02/25 תאריך הפקה:
 19/02/25 תאריך קריאה נכחית:
 23/01/25 תאריך קריאה קודמת:

שם דייר: מלונות דן - דירה 6251
 שם אתר: בתי אלמוג (ישרוטל, מלונות דן, מלכת שבא)

לקוח/ה נכבד/ה, אנו מתכבדים להגיש את חישוב צריכת החשמל לתקופה 19/02/25 - 23/01/25:

מלונות דן - דירה 6251 - 3 - 00022788(0x0)

סוג תעריף	סוג צריכה	קריאה קודמת	קריאה נכחית	סה"כ צריכה בקוט"ש	מחיר לקוט"ש בא"ג	סה"כ לתשלום
פרטי חשבון עבור תאריכים:		23/01/25	19/02/25			
999		53,211.13	53,300.80	89.67	54.25	48.65 ₪

סה"כ לדייר:

שיא ביקוש	סה"כ
2.38	89.67
	48.65 ₪

24.43 ₪	תשלום קבוע	
0.00 ₪	תשלום עבור גודל חיבור בKVA (0x0)	
73.08 ₪	סה"כ לתשלום	לא כולל מע"מ





20/02/25 תאריך הפקה:
 19/02/25 תאריך קריאה נוכחית:
 23/01/25 תאריך קריאה קודמת:

שם דייר: מלונות דן - דירה 6252
 שם אתר: בתי אלמוג (ישרוטל, מלונות דן, מלכת שבא)

לקוח/ה נכבד/ה, אנו מתכבדים להגיש את חישוב צריכת החשמל לתקופה 19/02/25 - 23/01/25:

מלונות דן - דירה 6252 - 3 - 00022788(0x0)

סוג תעריף	סוג צריכה	קריאה קודמת	קריאה נוכחית	סה"כ צריכה בקוט"ש	מחיר לקוט"ש בא"ג	סה"כ לתשלום
פרטי חשבון עבור תאריכים:		23/01/25	19/02/25			
999		53,211.13	53,300.80	89.67	54.25	48.65 ₪

סה"כ לדייר:

שיא ביקוש	סה"כ
2.38	89.67
	48.65 ₪

24.43 ₪	תשלום קבוע	
0.00 ₪	תשלום עבור גודל חיבור בKVA (0x0)	
73.08 ₪	סה"כ לתשלום	לא כולל מע"מ





20/02/25 תאריך הפקה:
 19/02/25 תאריך קריאה נכחית:
 23/01/25 תאריך קריאה קודמת:

שם דייר: מלונות דן - דירה 6261
 שם אתר: בתי אלמוג (ישרוטל, מלונות דן, מלכת שבא)

לקוח/ה נכבד/ה, אנו מתכבדים להגיש את חישוב צריכת החשמל לתקופה 19/02/25 - 23/01/25:

מלונות דן - דירה 6261 - 2 - 00022788(0x0)

סוג תעריף	סוג צריכה	קריאה קודמת	קריאה נכחית	סה"כ צריכה בקוט"ש	מחיר לקוט"ש בא"ג	סה"כ לתשלום
פרטי חשבון עבור תאריכים:		23/01/25	19/02/25			
999		66,221.36	66,370.08	148.73	54.25	80.68 ₪

סה"כ לדייר:

שיא ביקוש	סה"כ
3.20	148.73
	80.68 ₪

24.43 ₪	תשלום קבוע	
0.00 ₪	תשלום עבור גודל חיבור בKVA (0x0)	
105.11 ₪	סה"כ לתשלום	לא כולל מע"מ





20/02/25 תאריך הפקה:
 19/02/25 תאריך קריאה נכחית:
 23/01/25 תאריך קריאה קודמת:

שם דייר: מלונות דן - דירה 6262
 שם אתר: בתי אלמוג (ישרוטל, מלונות דן, מלכת שבא)

לקוח/ה נכבד/ה, אנו מתכבדים להגיש את חישוב צריכת החשמל לתקופה 19/02/25 - 23/01/25:

מלונות דן - דירה 6262 - 2 - 00022788(0x0)

סוג תעריף	סוג צריכה	קריאה קודמת	קריאה נכחית	סה"כ צריכה בקוט"ש	מחיר לקוט"ש בא"ג	סה"כ לתשלום
פרטי חשבון עבור תאריכים:		23/01/25	19/02/25			
999		66,221.36	66,370.08	148.73	54.25	80.68 ₪

סה"כ לדייר:

שיא ביקוש	סה"כ
3.20	148.73
	80.68 ₪

24.43 ₪	תשלום קבוע	
0.00 ₪	תשלום עבור גודל חיבור בKVA (0x0)	
105.11 ₪	סה"כ לתשלום	לא כולל מע"מ



20/02/25 תאריך הפקה:
 19/02/25 תאריך קריאה נוכחית:
 23/01/25 תאריך קריאה קודמת:

שם דייר: מלונות דן - דירה 6271
שם אתר: בתי אלמוג (ישרוטל, מלונות דן, מלכת שבא)

לקוח/ה נכבד/ה, אנו מתכבדים להגיש את חישוב צריכת החשמל לתקופה 19/02/25 - 23/01/25:

מלונות דן - דירה 6271 - 1 - 00022788(0x0)

סוג תעריף	סוג צריכה	קריאה קודמת	קריאה נוכחית	סה"כ צריכה בקוט"ש	מחיר לקוט"ש בא"ג	סה"כ לתשלום
פרטי חשבון עבור תאריכים:						
999		23/01/25	19/02/25	162.75	54.25	88.29 ₪

סה"כ לדייר:

שיא ביקוש	סה"כ
3.98	162.75
	88.29 ₪

24.43 ₪	תשלום קבוע	
0.00 ₪	תשלום עבור גודל חיבור בKVA (0x0)	
112.72 ₪	סה"כ לתשלום	לא כולל מע"מ

20/02/25 תאריך הפקה:
 19/02/25 תאריך קריאה נוכחית:
 23/01/25 תאריך קריאה קודמת:

שם דייר: מלונות דן - דירה 6272
שם אתר: בתי אלמוג (ישרוטל, מלונות דן, מלכת שבא)

לקוח/ה נכבד/ה, אנו מתכבדים להגיש את חישוב צריכת החשמל לתקופה 19/02/25 - 23/01/25:

מלונות דן - דירה 6272 - 1 - 00022788(0x0)

סוג תעריף	סוג צריכה	קריאה קודמת	קריאה נוכחית	סה"כ צריכה בקוט"ש	מחיר לקוט"ש בא"ג	סה"כ לתשלום
פרטי חשבון עבור תאריכים:			19/02/25	23/01/25		
999		56,320.52	56,483.27	162.75	54.25	88.29 ₪

סה"כ לדייר:

שיא ביקוש	סה"כ
3.98	162.75
	88.29 ₪

24.43 ₪	תשלום קבוע	
0.00 ₪	תשלום עבור גודל חיבור בKVA (0x0)	
112.72 ₪	סה"כ לתשלום	לא כולל מע"מ



20/02/25 תאריך הפקה:
 19/02/25 תאריך קריאה נוכחית:
 23/01/25 תאריך קריאה קודמת:

שם דייר: מלונות דן - דירה 6311
 שם אתר: בתי אלמוג (ישרוטל, מלונות דן, מלכת שבא)

לקוח/ה נכבד/ה, אנו מתכבדים להגיש את חישוב צריכת החשמל לתקופה 19/02/25 - 23/01/25:

מלונות דן - דירה 6311 - 16 - 00022788(0x0)

סה"כ לתשלום	מחיר לקוט"ש בא"ג	סה"כ צריכה בקוט"ש	קריאה נוכחית	קריאה קודמת	סוג צריכה	סוג תעריף
			19/02/25	23/01/25	פרטי חשבון עבור תאריכים:	
110.60 ₪	54.25	203.87	61,045.50	60,841.63		999

סה"כ לדייר:

שיא ביקוש	סה"כ
4.69	203.87
	110.60 ₪

24.43 ₪	תשלום קבוע	
0.00 ₪	תשלום עבור גודל חיבור בKVA (0x0)	
135.03 ₪	סה"כ לתשלום	לא כולל מע"מ





20/02/25 תאריך הפקה:
 19/02/25 תאריך קריאה נכחית:
 23/01/25 תאריך קריאה קודמת:

שם דייר: מלונות דן - דירה 6312
 שם אתר: בתי אלמוג (ישרוטל, מלונות דן, מלכת שבא)

לקוח/ה נכבד/ה, אנו מתכבדים להגיש את חישוב צריכת החשמל לתקופה 19/02/25 - 23/01/25:

מלונות דן - דירה 6312 - 16 - 00022788(0x0)

סה"כ לתשלום	מחיר לקוט"ש בא"ג	סה"כ צריכה בקוט"ש	קריאה נכחית	קריאה קודמת	סוג צריכה	סוג תעריף
			19/02/25	23/01/25	פרטי חשבון עבור תאריכים:	
110.60 ₪	54.25	203.87	61,045.50	60,841.63		999

סה"כ לדייר:

שיא ביקוש	סה"כ
4.69	203.87
	110.60 ₪

24.43 ₪	תשלום קבוע	
0.00 ₪	תשלום עבור גודל חיבור בKVA (0x0)	
135.03 ₪	סה"כ לתשלום	לא כולל מע"מ





20/02/25 תאריך הפקה:
 19/02/25 תאריך קריאה נוכחית:
 23/01/25 תאריך קריאה קודמת:

שם דייר: מלונות דן - דירה 6321
 שם אתר: בתי אלמוג (ישרוטל, מלונות דן, מלכת שבא)

לקוח/ה נכבד/ה, אנו מתכבדים להגיש את חישוב צריכת החשמל לתקופה 19/02/25 - 23/01/25:

מלונות דן - דירה 6321 - 15 - 00022788(0x0)

סוג תעריף	סוג צריכה	קריאה קודמת	קריאה נוכחית	סה"כ צריכה בקוט"ש	מחיר לקוט"ש בא"ג	סה"כ לתשלום
פרטי חשבון עבור תאריכים:			19/02/25	23/01/25		
999		56,983.83	57,155.64	171.81	54.25	93.21 ₪

סה"כ לדייר:

שיא ביקוש	סה"כ
4.06	171.81
	93.21 ₪

24.43 ₪	תשלום קבוע	
0.00 ₪	תשלום עבור גודל חיבור בKVA (0x0)	
117.64 ₪	סה"כ לתשלום	לא כולל מע"מ





20/02/25 תאריך הפקה:
 19/02/25 תאריך קריאה נוכחית:
 23/01/25 תאריך קריאה קודמת:

שם דייר: מלונות דן - דירה 6322
שם אתר: בתי אלמוג (ישרוטל, מלונות דן, מלכת שבא)

לקוח/ה נכבד/ה, אנו מתכבדים להגיש את חישוב צריכת החשמל לתקופה 19/02/25 - 23/01/25:

מלונות דן - דירה 6322 - 15 - 00022788(0x0)

סוג תעריף	סוג צריכה	קריאה קודמת	קריאה נוכחית	סה"כ צריכה בקוט"ש	מחיר לקוט"ש בא"ג	סה"כ לתשלום
פרטי חשבון עבור תאריכים:			19/02/25	23/01/25		
999		56,983.83	57,155.64	171.81	54.25	93.21 ₪

סה"כ לדייר:

שיא ביקוש	סה"כ
4.06	171.81
	93.21 ₪

24.43 ₪	תשלום קבוע	
0.00 ₪	תשלום עבור גודל חיבור בKVA (0x0)	
117.64 ₪	סה"כ לתשלום	לא כולל מע"מ





20/02/25 תאריך הפקה:
 19/02/25 תאריך קריאה נוכחית:
 23/01/25 תאריך קריאה קודמת:

שם דייר: מלונות דן - דירה 6331
 שם אתר: בתי אלמוג (ישרוטל, מלונות דן, מלכת שבא)

לקוח/ה נכבד/ה, אנו מתכבדים להגיש את חישוב צריכת החשמל לתקופה 19/02/25 - 23/01/25:

מלונות דן - דירה 4172 - 14 - 00022788(0x0)

סה"כ לתשלום	מחיר לקוט"ש בא"ג	סה"כ צריכה בקוט"ש	קריאה נוכחית	קריאה קודמת	סוג צריכה	סוג תעריף
			19/02/25	23/01/25	פרטי חשבון עבור תאריכים:	
147.98 ₪	54.25	272.78	68,697.54	68,424.76		999

סה"כ לדייר:

שיא ביקוש	סה"כ
4.76	272.78
	147.98 ₪

24.43 ₪	תשלום קבוע	
0.00 ₪	תשלום עבור גודל חיבור בKVA (0x0)	
172.41 ₪	סה"כ לתשלום	לא כולל מע"מ





20/02/25 תאריך הפקה:
 19/02/25 תאריך קריאה נוכחית:
 23/01/25 תאריך קריאה קודמת:

שם דייר: מלונות דן - דירה 6332
 שם אתר: בתי אלמוג (ישרוטל, מלונות דן, מלכת שבא)

לקוח/ה נכבד/ה, אנו מתכבדים להגיש את חישוב צריכת החשמל לתקופה 19/02/25 - 23/01/25:

מלונות דן - דירה 6332 - 14 - 00022788(0x0)

סוג תעריף	סוג צריכה	קריאה קודמת	קריאה נוכחית	סה"כ צריכה בקוט"ש	מחיר לקוט"ש בא"ג	סה"כ לתשלום
פרטי חשבון עבור תאריכים:		23/01/25	19/02/25			
999		68,424.76	68,697.54	272.78	54.25	147.98 ₪

סה"כ לדייר:

שיא ביקוש	סה"כ
4.76	272.78
	147.98 ₪

24.43 ₪	תשלום קבוע	
0.00 ₪	תשלום עבור גודל חיבור בKVA (0x0)	
172.41 ₪	סה"כ לתשלום	לא כולל מע"מ





20/02/25 תאריך הפקה:
 19/02/25 תאריך קריאה נוכחית:
 23/01/25 תאריך קריאה קודמת:

שם דייר: מלונות דן - דירה 6341
 שם אתר: בתי אלמוג (ישרוטל, מלונות דן, מלכת שבא)

לקוח/ה נכבד/ה, אנו מתכבדים להגיש את חישוב צריכת החשמל לתקופה 19/02/25 - 23/01/25:

מלונות דן - דירה 6341 - 13 - 00022788(0x0)

סוג תעריף	סוג צריכה	קריאה קודמת	קריאה נוכחית	סה"כ צריכה בקוט"ש	מחיר לקוט"ש בא"ג	סה"כ לתשלום
פרטי חשבון עבור תאריכים:		23/01/25	19/02/25			
999		51,736.69	51,924.47	187.78	54.25	101.87 ₪

סה"כ לדייר:

שיא ביקוש	סה"כ
5.13	187.78
	101.87 ₪

24.43 ₪	תשלום קבוע	
0.00 ₪	תשלום עבור גודל חיבור בKVA (0x0)	
126.30 ₪	סה"כ לתשלום	לא כולל מע"מ





20/02/25 תאריך הפקה:
 19/02/25 תאריך קריאה נוכחית:
 23/01/25 תאריך קריאה קודמת:

שם דייר: מלונות דן - דירה 6342
 שם אתר: בתי אלמוג (ישרוטל, מלונות דן, מלכת שבא)

לקוח/ה נכבד/ה, אנו מתכבדים להגיש את חישוב צריכת החשמל לתקופה 19/02/25 - 23/01/25:

מלונות דן - דירה 6342 - 13 - 00022788(0x0)

סוג תעריף	סוג צריכה	קריאה קודמת	קריאה נוכחית	סה"כ צריכה בקוט"ש	מחיר לקוט"ש בא"ג	סה"כ לתשלום
פרטי חשבון עבור תאריכים:		23/01/25	19/02/25			
999		51,736.69	51,924.47	187.78	54.25	101.87 ₪

סה"כ לדייר:

שיא ביקוש	סה"כ
5.13	187.78
	101.87 ₪

24.43 ₪	תשלום קבוע	
0.00 ₪	תשלום עבור גודל חיבור בKVA (0x0)	
126.30 ₪	סה"כ לתשלום	לא כולל מע"מ





20/02/25 תאריך הפקה:
 19/02/25 תאריך קריאה נוכחית:
 23/01/25 תאריך קריאה קודמת:

שם דייר: מלונות דן - דירה 6351
 שם אתר: בתי אלמוג (ישרוטל, מלונות דן, מלכת שבא)

לקוח/ה נכבד/ה, אנו מתכבדים להגיש את חישוב צריכת החשמל לתקופה 19/02/25 - 23/01/25:

מלונות דן - דירה 6351 - 12 - 00022788(0x0)

סה"כ לתשלום	מחיר לקוט"ש בא"ג	סה"כ צריכה בקוט"ש	קריאה נוכחית	קריאה קודמת	סוג צריכה	סוג תעריף
			19/02/25	23/01/25	פרטי חשבון עבור תאריכים:	
109.96 ₪	54.25	202.69	75,937.68	75,734.99		999

סה"כ לדייר:

שיא ביקוש	סה"כ
4.30	202.69
	109.96 ₪

24.43 ₪	תשלום קבוע	
0.00 ₪	תשלום עבור גודל חיבור בKVA (0x0)	
134.39 ₪	סה"כ לתשלום	לא כולל מע"מ





20/02/25 תאריך הפקה:
 19/02/25 תאריך קריאה נוכחית:
 23/01/25 תאריך קריאה קודמת:

שם דייר: מלונות דן - דירה 6352
 שם אתר: בתי אלמוג (ישרוטל, מלונות דן, מלכת שבא)

לקוח/ה נכבד/ה, אנו מתכבדים להגיש את חישוב צריכת החשמל לתקופה 19/02/25 - 23/01/25:

מלונות דן - דירה 6352 - 12 - 00022788(0x0)

סוג תעריף	סוג צריכה	קריאה קודמת	קריאה נוכחית	סה"כ צריכה בקוט"ש	מחיר לקוט"ש בא"ג	סה"כ לתשלום
פרטי חשבון עבור תאריכים:		23/01/25	19/02/25			
999		75,734.99	75,937.68	202.69	54.25	109.96 ₪

סה"כ לדייר:

שיא ביקוש	סה"כ
4.30	202.69
	109.96 ₪

24.43 ₪	תשלום קבוע	
0.00 ₪	תשלום עבור גודל חיבור בKVA (0x0)	
134.39 ₪	סה"כ לתשלום	לא כולל מע"מ



20/02/25 תאריך הפקה:
 19/02/25 תאריך קריאה נוכחית:
 23/01/25 תאריך קריאה קודמת:

שם דייר: מלונות דן - דירה 6361
שם אתר: בתי אלמוג (ישרוטל, מלונות דן, מלכת שבא)

לקוח/ה נכבד/ה, אנו מתכבדים להגיש את חישוב צריכת החשמל לתקופה 19/02/25 - 23/01/25:

מלונות דן - דירה 6361 - 11 - 00022788(0x0)

סוג תעריף	סוג צריכה	קריאה קודמת	קריאה נוכחית	סה"כ צריכה בקוט"ש	מחיר לקוט"ש בא"ג	סה"כ לתשלום
פרטי חשבון עבור תאריכים:			19/02/25	23/01/25		
999		53,355.37	53,548.75	193.38	54.25	104.91 ₪

סה"כ לדייר:

שיא ביקוש	סה"כ
4.26	193.38
	104.91 ₪

24.43 ₪	תשלום קבוע	
0.00 ₪	תשלום עבור גודל חיבור בKVA (0x0)	
129.34 ₪	סה"כ לתשלום	לא כולל מע"מ



20/02/25 תאריך הפקה:
 19/02/25 תאריך קריאה נוכחית:
 23/01/25 תאריך קריאה קודמת:

שם דייר: מלונות דן - דירה 6362
 שם אתר: בתי אלמוג (ישרוטל, מלונות דן, מלכת שבא)

לקוח/ה נכבד/ה, אנו מתכבדים להגיש את חישוב צריכת החשמל לתקופה 19/02/25 - 23/01/25:

מלונות דן - דירה 6362 - 11 - 00022788(0x0)

סוג תעריף	סוג צריכה	קריאה קודמת	קריאה נוכחית	סה"כ צריכה בקוט"ש	מחיר לקוט"ש בא"ג	סה"כ לתשלום
פרטי חשבון עבור תאריכים:		23/01/25	19/02/25			
999		53,355.37	53,548.75	193.38	54.25	104.91 ₪

סה"כ לדייר:

שיא ביקוש	סה"כ
4.26	193.38
	104.91 ₪

24.43 ₪	תשלום קבוע	
0.00 ₪	תשלום עבור גודל חיבור בKVA (0x0)	
129.34 ₪	סה"כ לתשלום	לא כולל מע"מ





20/02/25 תאריך הפקה:
 19/02/25 תאריך קריאה נכחית:
 23/01/25 תאריך קריאה קודמת:

שם דייר: מלונות דן - דירה 6371
 שם אתר: בתי אלמוג (ישרוטל, מלונות דן, מלכת שבא)

לקוח/ה נכבד/ה, אנו מתכבדים להגיש את חישוב צריכת החשמל לתקופה 19/02/25 - 23/01/25:

מלונות דן - דירה 6371 - 10 - 00022788(0x0)

סוג תעריף	סוג צריכה	קריאה קודמת	קריאה נכחית	סה"כ צריכה בקוט"ש	מחיר לקוט"ש בא"ג	סה"כ לתשלום
פרטי חשבון עבור תאריכים:		23/01/25	19/02/25			
999		57,924.82	58,170.55	245.73	54.25	133.31 ₪

סה"כ לדייר:

שיא ביקוש	סה"כ
4.89	245.73
	133.31 ₪

24.43 ₪	תשלום קבוע	
0.00 ₪	תשלום עבור גודל חיבור בKVA (0x0)	
157.74 ₪	סה"כ לתשלום	לא כולל מע"מ



20/02/25 תאריך הפקה:
 19/02/25 תאריך קריאה נכחית:
 23/01/25 תאריך קריאה קודמת:

שם דייר: מלונות דן - דירה 6372
שם אתר: בתי אלמוג (ישרוטל, מלונות דן, מלכת שבא)

לקוח/ה נכבד/ה, אנו מתכבדים להגיש את חישוב צריכת החשמל לתקופה 19/02/25 - 23/01/25:

מלונות דן - דירה 6372 - 10 - 00022788(0x0)

סוג תעריף	סוג צריכה	קריאה קודמת	קריאה נכחית	סה"כ צריכה בקוט"ש	מחיר לקוט"ש בא"ג	סה"כ לתשלום
פרטי חשבון עבור תאריכים:		23/01/25	19/02/25			
999		57,924.82	58,170.55	245.73	54.25	133.31 ₪

סה"כ לדייר:

שיא ביקוש	סה"כ
4.89	245.73
	133.31 ₪

24.43 ₪	תשלום קבוע	
0.00 ₪	תשלום עבור גודל חיבור בKVA (0x0)	
157.74 ₪	סה"כ לתשלום	לא כולל מע"מ



20/02/25 תאריך הפקה:
 19/02/25 תאריך קריאה נכחית:
 23/01/25 תאריך קריאה קודמת:

שם דייר: מלונות דן - דירה 6411
 שם אתר: בתי אלמוג (ישרוטל, מלונות דן, מלכת שבא)

לקוח/ה נכבד/ה, אנו מתכבדים להגיש את חישוב צריכת החשמל לתקופה 19/02/25 - 23/01/25:

מלונות דן - דירה 6411 - 24 - 00022788(0x0)

סוג תעריף	סוג צריכה	קריאה קודמת	קריאה נכחית	סה"כ צריכה בקוט"ש	מחיר לקוט"ש בא"ג	סה"כ לתשלום
פרטי חשבון עבור תאריכים:		23/01/25	19/02/25			
999		54,179.39	54,248.13	68.74	54.25	37.29 ₪

סה"כ לדייר:

שיא ביקוש	סה"כ
3.85	68.74
	37.29 ₪

24.43 ₪	תשלום קבוע	
0.00 ₪	תשלום עבור גודל חיבור בKVA (0x0)	
61.72 ₪	סה"כ לתשלום	לא כולל מע"מ





20/02/25 תאריך הפקה:
 19/02/25 תאריך קריאה נכחית:
 23/01/25 תאריך קריאה קודמת:

שם דייר: מלונות דן - דירה 6412
 שם אתר: בתי אלמוג (ישרוטל, מלונות דן, מלכת שבא)

לקוח/ה נכבד/ה, אנו מתכבדים להגיש את חישוב צריכת החשמל לתקופה 19/02/25 - 23/01/25:

מלונות דן - דירה 6412 - 24 - 00022788(0x0)

סה"כ לתשלום	מחיר לקוט"ש בא"ג	סה"כ צריכה בקוט"ש	קריאה נכחית	קריאה קודמת	סוג צריכה	סוג תעריף
			19/02/25	23/01/25	פרטי חשבון עבור תאריכים:	
₪ 37.29	54.25	68.74	54,248.13	54,179.39		999

סה"כ לדייר:

שיא ביקוש	סה"כ
3.85	68.74
	₪ 37.29

₪ 24.43	תשלום קבוע	
₪ 0.00	תשלום עבור גודל חיבור בKVA (0x0)	
₪ 61.72	סה"כ לתשלום	לא כולל מע"מ





20/02/25 תאריך הפקה:
 19/02/25 תאריך קריאה נוכחית:
 23/01/25 תאריך קריאה קודמת:

שם דייר: מלונות דן - דירה 6421
 שם אתר: בתי אלמוג (ישרוטל, מלונות דן, מלכת שבא)

לקוח/ה נכבד/ה, אנו מתכבדים להגיש את חישוב צריכת החשמל לתקופה 19/02/25 - 23/01/25:

מלונות דן - דירה 6421 - 23 - 00022788(0x0)

סוג תעריף	סוג צריכה	קריאה קודמת	קריאה נוכחית	סה"כ צריכה בקוט"ש	מחיר לקוט"ש בא"ג	סה"כ לתשלום
פרטי חשבון עבור תאריכים:		23/01/25	19/02/25			
999		56,980.88	57,055.66	74.78	54.25	40.57 ₪

סה"כ לדייר:

שיא ביקוש	סה"כ
3.12	74.78
	40.57 ₪

24.43 ₪	תשלום קבוע	
0.00 ₪	תשלום עבור גודל חיבור בKVA (0x0)	
65.00 ₪	סה"כ לתשלום	לא כולל מע"מ





20/02/25 תאריך הפקה:
 19/02/25 תאריך קריאה נוכחית:
 23/01/25 תאריך קריאה קודמת:

שם דייר: מלונות דן - דירה 6422
 שם אתר: בתי אלמוג (ישרוטל, מלונות דן, מלכת שבא)

לקוח/ה נכבד/ה, אנו מתכבדים להגיש את חישוב צריכת החשמל לתקופה 19/02/25 - 23/01/25:

מלונות דן - דירה 6411 - 23 - 00022788(0x0)

סה"כ לתשלום	מחיר לקוט"ש בא"ג	סה"כ צריכה בקוט"ש	קריאה נוכחית	קריאה קודמת	סוג צריכה	סוג תעריף
			19/02/25	23/01/25	פרטי חשבון עבור תאריכים:	
₪ 40.57	54.25	74.78	57,055.66	56,980.88		999

סה"כ לדייר:

שיא ביקוש	סה"כ
3.12	74.78
	₪ 40.57

₪ 24.43	תשלום קבוע	
₪ 0.00	תשלום עבור גודל חיבור בKVA (0x0)	
₪ 65.00	סה"כ לתשלום	לא כולל מע"מ





20/02/25 תאריך הפקה:
 19/02/25 תאריך קריאה נוכחית:
 23/01/25 תאריך קריאה קודמת:

שם דייר: מלונות דן - דירה 6431
 שם אתר: בתי אלמוג (ישרוטל, מלונות דן, מלכת שבא)

לקוח/ה נכבד/ה, אנו מתכבדים להגיש את חישוב צריכת החשמל לתקופה 19/02/25 - 23/01/25:

מלונות דן - דירה 6431 - 22 - 00022788(0x0)

סוג תעריף	סוג צריכה	קריאה קודמת	קריאה נוכחית	סה"כ צריכה בקוט"ש	מחיר לקוט"ש בא"ג	סה"כ לתשלום
פרטי חשבון עבור תאריכים:		23/01/25	19/02/25			
999		57,225.51	57,417.16	191.64	54.25	103.97 ₪

סה"כ לדייר:

שיא ביקוש	סה"כ
4.22	191.64
	103.97 ₪

24.43 ₪	תשלום קבוע	
0.00 ₪	תשלום עבור גודל חיבור בKVA (0x0)	
128.40 ₪	סה"כ לתשלום	לא כולל מע"מ





20/02/25 תאריך הפקה:
 19/02/25 תאריך קריאה נוכחית:
 23/01/25 תאריך קריאה קודמת:

שם דייר: מלונות דן - דירה 6432
 שם אתר: בתי אלמוג (ישרוטל, מלונות דן, מלכת שבא)

לקוח/ה נכבד/ה, אנו מתכבדים להגיש את חישוב צריכת החשמל לתקופה 19/02/25 - 23/01/25:

מלונות דן - דירה 6432 - 22 - 00022788(0x0)

סה"כ לתשלום	מחיר לקוט"ש בא"ג	סה"כ צריכה בקוט"ש	קריאה נוכחית	קריאה קודמת	סוג צריכה	סוג תעריף
			19/02/25	23/01/25	פרטי חשבון עבור תאריכים:	
103.97 ₪	54.25	191.64	57,417.16	57,225.51		999

סה"כ לדייר:

שיא ביקוש	סה"כ
4.22	191.64
	103.97 ₪

24.43 ₪	תשלום קבוע	
0.00 ₪	תשלום עבור גודל חיבור בKVA (0x0)	
128.40 ₪	סה"כ לתשלום	לא כולל מע"מ





20/02/25 תאריך הפקה:
 19/02/25 תאריך קריאה נוכחית:
 23/01/25 תאריך קריאה קודמת:

שם דייר: מלונות דן - דירה 6441
 שם אתר: בתי אלמוג (ישרוטל, מלונות דן, מלכת שבא)

לקוח/ה נכבד/ה, אנו מתכבדים להגיש את חישוב צריכת החשמל לתקופה 19/02/25 - 23/01/25:

מלונות דן - דירה 6441 - 21 - 00022788(0x0)

סוג תעריף	סוג צריכה	קריאה קודמת	קריאה נוכחית	סה"כ צריכה בקוט"ש	מחיר לקוט"ש בא"ג	סה"כ לתשלום
פרטי חשבון עבור תאריכים:		23/01/25	19/02/25			
999		62,767.72	62,976.11	208.39	54.25	113.05 ₪

סה"כ לדייר:

שיא ביקוש	סה"כ
4.29	208.39
	113.05 ₪

24.43 ₪	תשלום קבוע	
0.00 ₪	תשלום עבור גודל חיבור בKVA (0x0)	
137.48 ₪	סה"כ לתשלום	לא כולל מע"מ





20/02/25 תאריך הפקה:
 19/02/25 תאריך קריאה נוכחית:
 23/01/25 תאריך קריאה קודמת:

שם דייר: מלונות דן - דירה 6442
 שם אתר: בתי אלמוג (ישרוטל, מלונות דן, מלכת שבא)

לקוח/ה נכבד/ה, אנו מתכבדים להגיש את חישוב צריכת החשמל לתקופה 19/02/25 - 23/01/25:

מלונות דן - דירה 6422 - 21 - 00022788(0x0)

סוג תעריף	סוג צריכה	קריאה קודמת	קריאה נוכחית	סה"כ צריכה בקוט"ש	מחיר לקוט"ש בא"ג	סה"כ לתשלום
פרטי חשבון עבור תאריכים:		23/01/25	19/02/25			
999		62,767.72	62,976.11	208.39	54.25	113.05 ₪

סה"כ לדייר:

שיא ביקוש	סה"כ
4.29	208.39
	113.05 ₪

24.43 ₪	תשלום קבוע	
0.00 ₪	תשלום עבור גודל חיבור בKVA (0x0)	
137.48 ₪	סה"כ לתשלום	לא כולל מע"מ





20/02/25 תאריך הפקה:
 19/02/25 תאריך קריאה נוכחית:
 23/01/25 תאריך קריאה קודמת:

שם דייר: מלונות דן - דירה 6451
 שם אתר: בתי אלמוג (ישרוטל, מלונות דן, מלכת שבא)

לקוח/ה נכבד/ה, אנו מתכבדים להגיש את חישוב צריכת החשמל לתקופה 19/02/25 - 23/01/25:

מלונות דן - דירה 6451 - 20 - 00022788(0x0)

סוג תעריף	סוג צריכה	קריאה קודמת	קריאה נוכחית	סה"כ צריכה בקוט"ש	מחיר לקוט"ש בא"ג	סה"כ לתשלום
פרטי חשבון עבור תאריכים:		23/01/25	19/02/25			
999		62,174.34	62,441.45	267.12	54.25	144.91 ₪

סה"כ לדייר:

שיא ביקוש	סה"כ
4.23	267.12
	144.91 ₪

24.43 ₪	תשלום קבוע	
0.00 ₪	תשלום עבור גודל חיבור בKVA (0x0)	
169.34 ₪	סה"כ לתשלום	לא כולל מע"מ





20/02/25 תאריך הפקה:
 19/02/25 תאריך קריאה נוכחית:
 23/01/25 תאריך קריאה קודמת:

שם דייר: מלונות דן - דירה 6452
שם אתר: בתי אלמוג (ישרוטל, מלונות דן, מלכת שבא)

לקוח/ה נכבד/ה, אנו מתכבדים להגיש את חישוב צריכת החשמל לתקופה 19/02/25 - 23/01/25:

מלונות דן - דירה 6452 - 20 - 00022788(0x0)

סוג תעריף	סוג צריכה	קריאה קודמת	קריאה נוכחית	סה"כ צריכה בקוט"ש	מחיר לקוט"ש בא"ג	סה"כ לתשלום
פרטי חשבון עבור תאריכים:		23/01/25	19/02/25			
999		62,174.34	62,441.45	267.12	54.25	144.91 ₪

סה"כ לדייר:

שיא ביקוש	סה"כ
4.23	267.12
	144.91 ₪

24.43 ₪	תשלום קבוע	
0.00 ₪	תשלום עבור גודל חיבור בKVA (0x0)	
169.34 ₪	סה"כ לתשלום	לא כולל מע"מ





20/02/25 תאריך הפקה:
 19/02/25 תאריך קריאה נכחית:
 23/01/25 תאריך קריאה קודמת:

שם דייר: מלונות דן - דירה 6461
 שם אתר: בתי אלמוג (ישרוטל, מלונות דן, מלכת שבא)

לקוח/ה נכבד/ה, אנו מתכבדים להגיש את חישוב צריכת החשמל לתקופה 19/02/25 - 23/01/25:

מלונות דן - דירה 6461 - 19 - 00022788(0x0)

סה"כ לתשלום	מחיר לקוט"ש בא"ג	סה"כ צריכה בקוט"ש	קריאה נכחית	קריאה קודמת	סוג צריכה	סוג תעריף
			19/02/25	23/01/25	פרטי חשבון עבור תאריכים:	
₪ 76.36	54.25	140.76	47,498.66	47,357.90		999

סה"כ לדייר:

שיא ביקוש	סה"כ
4.67	140.76
	₪ 76.36

₪ 24.43	תשלום קבוע	
₪ 0.00	תשלום עבור גודל חיבור בKVA (0x0)	
₪ 100.79	סה"כ לתשלום	לא כולל מע"מ





20/02/25 תאריך הפקה:
 19/02/25 תאריך קריאה נכחית:
 23/01/25 תאריך קריאה קודמת:

שם דייר: מלונות דן - דירה 6462
 שם אתר: בתי אלמוג (ישרוטל, מלונות דן, מלכת שבא)

לקוח/ה נכבד/ה, אנו מתכבדים להגיש את חישוב צריכת החשמל לתקופה 19/02/25 - 23/01/25:

מלונות דן - דירה 6462 - 19 - 00022788(0x0)

סה"כ לתשלום	מחיר לקוט"ש בא"ג	סה"כ צריכה בקוט"ש	קריאה נכחית	קריאה קודמת	סוג צריכה	סוג תעריף
			19/02/25	23/01/25	פרטי חשבון עבור תאריכים:	
₪ 76.36	54.25	140.76	47,498.66	47,357.90		999

סה"כ לדייר:

שיא ביקוש	סה"כ
4.67	140.76
	₪ 76.36

₪ 24.43	תשלום קבוע	
₪ 0.00	תשלום עבור גודל חיבור בKVA (0x0)	
₪ 100.79	סה"כ לתשלום	לא כולל מע"מ



20/02/25 תאריך הפקה:
 19/02/25 תאריך קריאה נכחית:
 23/01/25 תאריך קריאה קודמת:

שם דייר: מלונות דן - דירה 6471
שם אתר: בתי אלמוג (ישרוטל, מלונות דן, מלכת שבא)

לקוח/ה נכבד/ה, אנו מתכבדים להגיש את חישוב צריכת החשמל לתקופה 19/02/25 - 23/01/25:

מלונות דן - דירה 6471 - 18 - 00022788(0x0)

סוג תעריף	סוג צריכה	קריאה קודמת	קריאה נכחית	סה"כ צריכה בקוט"ש	מחיר לקוט"ש בא"ג	סה"כ לתשלום
פרטי חשבון עבור תאריכים:			19/02/25	23/01/25		
999		57,665.57	57,787.04	121.46	54.25	65.89 ₪

סה"כ לדייר:

שיא ביקוש	סה"כ
3.16	121.46
	65.89 ₪

24.43 ₪	תשלום קבוע	
0.00 ₪	תשלום עבור גודל חיבור בKVA (0x0)	
90.32 ₪	סה"כ לתשלום	לא כולל מע"מ



20/02/25 תאריך הפקה:
 19/02/25 תאריך קריאה נוכחית:
 23/01/25 תאריך קריאה קודמת:

שם דייר: מלונות דן - דירה 6472
 שם אתר: בתי אלמוג (ישרוטל, מלונות דן, מלכת שבא)

לקוח/ה נכבד/ה, אנו מתכבדים להגיש את חישוב צריכת החשמל לתקופה 19/02/25 - 23/01/25:

מלונות דן - דירה 6472 - 18 - 00022788(0x0)

סוג תעריף	סוג צריכה	קריאה קודמת	קריאה נוכחית	סה"כ צריכה בקוט"ש	מחיר לקוט"ש בא"ג	סה"כ לתשלום
פרטי חשבון עבור תאריכים:		23/01/25	19/02/25			
999		57,665.57	57,787.04	121.46	54.25	65.89 ₪

סה"כ לדייר:

שיא ביקוש	סה"כ
3.16	121.46
	65.89 ₪

24.43 ₪	תשלום קבוע	
0.00 ₪	תשלום עבור גודל חיבור בKVA (0x0)	
90.32 ₪	סה"כ לתשלום	לא כולל מע"מ



20/02/25 תאריך הפקה:
 19/02/25 תאריך קריאה נוכחית:
 23/01/25 תאריך קריאה קודמת:

שם דייר: מלונות דן - דירה 6511
 שם אתר: בתי אלמוג (ישרוטל, מלונות דן, מלכת שבא)

לקוח/ה נכבד/ה, אנו מתכבדים להגיש את חישוב צריכת החשמל לתקופה 19/02/25 - 23/01/25:

מלונות דן - דירה 6511 - 7 - 00022538 (0x0)

סוג תעריף	סוג צריכה	קריאה קודמת	קריאה נוכחית	סה"כ צריכה בקוט"ש	מחיר לקוט"ש בא"ג	סה"כ לתשלום
פרטי חשבון עבור תאריכים:			19/02/25	23/01/25		
999		59,585.53	59,862.11	276.58	54.25	150.04 ₪

סה"כ לדייר:

שיא ביקוש	סה"כ
4.55	276.58
	150.04 ₪

24.43 ₪	תשלום קבוע	
0.00 ₪	תשלום עבור גודל חיבור בKVA (0x0)	
174.47 ₪	סה"כ לתשלום	לא כולל מע"מ



20/02/25 תאריך הפקה:
 19/02/25 תאריך קריאה נוכחית:
 23/01/25 תאריך קריאה קודמת:

שם דייר: מלונות דן - דירה 6512
 שם אתר: בתי אלמוג (ישרוטל, מלונות דן, מלכת שבא)

לקוח/ה נכבד/ה, אנו מתכבדים להגיש את חישוב צריכת החשמל לתקופה 19/02/25 - 23/01/25:

מלונות דן - דירה 6512 - 7 - 00022538 (0x0)

סוג תעריף	סוג צריכה	קריאה קודמת	קריאה נוכחית	סה"כ צריכה בקוט"ש	מחיר לקוט"ש בא"ג	סה"כ לתשלום
פרטי חשבון עבור תאריכים:		23/01/25	19/02/25			
999		59,585.53	59,862.11	276.58	54.25	150.04 ₪

סה"כ לדייר:

שיא ביקוש	סה"כ
4.55	276.58
	150.04 ₪

24.43 ₪	תשלום קבוע	
0.00 ₪	תשלום עבור גודל חיבור בKVA (0x0)	
174.47 ₪	סה"כ לתשלום	לא כולל מע"מ





20/02/25 תאריך הפקה:
 19/02/25 תאריך קריאה נוכחית:
 23/01/25 תאריך קריאה קודמת:

שם דייר: מלונות דן - דירה 6521
שם אתר: בתי אלמוג (ישרוטל, מלונות דן, מלכת שבא)

לקוח/ה נכבד/ה, אנו מתכבדים להגיש את חישוב צריכת החשמל לתקופה 19/02/25 - 23/01/25:

מלונות דן - דירה 6521 - 6 - 00022538(0x0)

סוג תעריף	סוג צריכה	קריאה קודמת	קריאה נוכחית	סה"כ צריכה בקוט"ש	מחיר לקוט"ש בא"ג	סה"כ לתשלום
			19/02/25	23/01/25	פרטי חשבון עבור תאריכים:	
999		65,416.49	65,520.57	104.08	54.25	56.46 ₪

סה"כ לדייר:

שיא ביקוש	סה"כ
3.55	104.08
	56.46 ₪

24.43 ₪	תשלום קבוע	
0.00 ₪	תשלום עבור גודל חיבור בKVA (0x0)	
80.89 ₪	סה"כ לתשלום	לא כולל מע"מ





20/02/25 תאריך הפקה:
 19/02/25 תאריך קריאה נוכחית:
 23/01/25 תאריך קריאה קודמת:

שם דייר: מלונות דן - דירה 6522
 שם אתר: בתי אלמוג (ישרוטל, מלונות דן, מלכת שבא)

לקוח/ה נכבד/ה, אנו מתכבדים להגיש את חישוב צריכת החשמל לתקופה 19/02/25 - 23/01/25:

מלונות דן - דירה 6522 - 6 - 00022538(0x0)

סוג תעריף	סוג צריכה	קריאה קודמת	קריאה נוכחית	סה"כ צריכה בקוט"ש	מחיר לקוט"ש בא"ג	סה"כ לתשלום
פרטי חשבון עבור תאריכים:		23/01/25	19/02/25			
999		65,416.49	65,520.57	104.08	54.25	56.46 ₪

סה"כ לדייר:

שיא ביקוש	סה"כ
3.55	104.08
	56.46 ₪

24.43 ₪	תשלום קבוע	
0.00 ₪	תשלום עבור גודל חיבור בKVA (0x0)	
80.89 ₪	סה"כ לתשלום	לא כולל מע"מ





20/02/25 תאריך הפקה:
 19/02/25 תאריך קריאה נוכחית:
 23/01/25 תאריך קריאה קודמת:

שם דייר: מלונות דן - דירה 6531
 שם אתר: בתי אלמוג (ישרוטל, מלונות דן, מלכת שבא)

לקוח/ה נכבד/ה, אנו מתכבדים להגיש את חישוב צריכת החשמל לתקופה 19/02/25 - 23/01/25:

מלונות דן - דירה 6531 - 5 - 00022538(0x0)

סה"כ לתשלום	מחיר לקוט"ש בא"ג	סה"כ צריכה בקוט"ש	קריאה נוכחית	קריאה קודמת	סוג צריכה	סוג תעריף
			19/02/25	23/01/25	פרטי חשבון עבור תאריכים:	
₪ 74.06	54.25	136.51	55,846.99	55,710.48		999

סה"כ לדייר:

שיא ביקוש	סה"כ
3.61	136.51
	₪ 74.06

₪ 24.43	תשלום קבוע	
₪ 0.00	תשלום עבור גודל חיבור בKVA (0x0)	
₪ 98.49	סה"כ לתשלום	לא כולל מע"מ





20/02/25 תאריך הפקה:
 19/02/25 תאריך קריאה נוכחית:
 23/01/25 תאריך קריאה קודמת:

שם דייר: מלונות דן - דירה 6532
 שם אתר: בתי אלמוג (ישרוטל, מלונות דן, מלכת שבא)

לקוח/ה נכבד/ה, אנו מתכבדים להגיש את חישוב צריכת החשמל לתקופה 19/02/25 - 23/01/25:

מלונות דן - דירה 6532 - 5 - 00022538(0x0)

סוג תעריף	סוג צריכה	קריאה קודמת	קריאה נוכחית	סה"כ צריכה בקוט"ש	מחיר לקוט"ש בא"ג	סה"כ לתשלום
פרטי חשבון עבור תאריכים:		23/01/25	19/02/25			
999		55,710.48	55,846.99	136.51	54.25	74.06 ₪

סה"כ לדייר:

שיא ביקוש	סה"כ
3.61	136.51
	74.06 ₪

24.43 ₪	תשלום קבוע	
0.00 ₪	תשלום עבור גודל חיבור בKVA (0x0)	
98.49 ₪	סה"כ לתשלום	לא כולל מע"מ





20/02/25 תאריך הפקה:
 19/02/25 תאריך קריאה נוכחית:
 23/01/25 תאריך קריאה קודמת:

שם דייר: מלונות דן - דירה 6541
 שם אתר: בתי אלמוג (ישרוטל, מלונות דן, מלכת שבא)

לקוח/ה נכבד/ה, אנו מתכבדים להגיש את חישוב צריכת החשמל לתקופה 19/02/25 - 23/01/25:

מלונות דן - דירה 6541 - 4 - 00022538(0x0)

סה"כ לתשלום	מחיר לקוט"ש בא"ג	סה"כ צריכה בקוט"ש	קריאה נוכחית	קריאה קודמת	סוג צריכה	סוג תעריף
			19/02/25	23/01/25	פרטי חשבון עבור תאריכים:	
₪ 75.57	54.25	139.29	64,526.76	64,387.47		999

סה"כ לדייר:

שיא ביקוש	סה"כ
4.04	139.29
	₪ 75.57

₪ 24.43	תשלום קבוע	
₪ 0.00	תשלום עבור גודל חיבור בKVA (0x0)	
₪ 100.00	סה"כ לתשלום	לא כולל מע"מ





20/02/25 תאריך הפקה:
 19/02/25 תאריך קריאה נכחית:
 23/01/25 תאריך קריאה קודמת:

שם דייר: מלונות דן - דירה 6542
 שם אתר: בתי אלמוג (ישרוטל, מלונות דן, מלכת שבא)

לקוח/ה נכבד/ה, אנו מתכבדים להגיש את חישוב צריכת החשמל לתקופה 19/02/25 - 23/01/25:

מלונות דן - דירה 6542 - 4 - 00022538(0x0)

סה"כ לתשלום	מחיר לקוט"ש בא"ג	סה"כ צריכה בקוט"ש	קריאה נכחית	קריאה קודמת	סוג צריכה	סוג תעריף
			19/02/25	23/01/25	פרטי חשבון עבור תאריכים:	
₪ 75.57	54.25	139.29	64,526.76	64,387.47		999

סה"כ לדייר:

שיא ביקוש	סה"כ
4.04	139.29
	₪ 75.57

₪ 24.43	תשלום קבוע	
₪ 0.00	תשלום עבור גודל חיבור בKVA (0x0)	
₪ 100.00	סה"כ לתשלום	לא כולל מע"מ





20/02/25 תאריך הפקה:
 19/02/25 תאריך קריאה נכחית:
 23/01/25 תאריך קריאה קודמת:

שם דייר: מלונות דן - דירה 6551
 שם אתר: בתי אלמוג (ישרוטל, מלונות דן, מלכת שבא)

לקוח/ה נכבד/ה, אנו מתכבדים להגיש את חישוב צריכת החשמל לתקופה 19/02/25 - 23/01/25:

מלונות דן - דירה 6511 - 3 - 00022538(0x0)

סוג תעריף	סוג צריכה	קריאה קודמת	קריאה נכחית	סה"כ צריכה בקוט"ש	מחיר לקוט"ש בא"ג	סה"כ לתשלום
פרטי חשבון עבור תאריכים:		23/01/25	19/02/25			
999		75,649.36	75,756.18	106.82	54.25	57.95 ₪

סה"כ לדייר:

שיא ביקוש	סה"כ
3.91	106.82
	57.95 ₪

24.43 ₪	תשלום קבוע	
0.00 ₪	תשלום עבור גודל חיבור בKVA (0x0)	
82.38 ₪	סה"כ לתשלום	לא כולל מע"מ





20/02/25 תאריך הפקה:
 19/02/25 תאריך קריאה נכחית:
 23/01/25 תאריך קריאה קודמת:

שם דייר: מלונות דן - דירה 6552
 שם אתר: בתי אלמוג (ישרוטל, מלונות דן, מלכת שבא)

לקוח/ה נכבד/ה, אנו מתכבדים להגיש את חישוב צריכת החשמל לתקופה 19/02/25 - 23/01/25:

מלונות דן - דירה 6552 - 3 - 00022538(0x0)

סוג תעריף	סוג צריכה	קריאה קודמת	קריאה נכחית	סה"כ צריכה בקוט"ש	מחיר לקוט"ש בא"ג	סה"כ לתשלום
פרטי חשבון עבור תאריכים:		23/01/25	19/02/25			
999		75,649.36	75,756.18	106.82	54.25	57.95 ₪

סה"כ לדייר:

שיא ביקוש	סה"כ
3.91	106.82
	57.95 ₪

24.43 ₪	תשלום קבוע	
0.00 ₪	תשלום עבור גודל חיבור בKVA (0x0)	
82.38 ₪	סה"כ לתשלום	לא כולל מע"מ





20/02/25 תאריך הפקה:
 19/02/25 תאריך קריאה נוכחית:
 23/01/25 תאריך קריאה קודמת:

שם דייר: מלונות דן - דירה 6561
 שם אתר: בתי אלמוג (ישרוטל, מלונות דן, מלכת שבא)

לקוח/ה נכבד/ה, אנו מתכבדים להגיש את חישוב צריכת החשמל לתקופה 19/02/25 - 23/01/25:

מלונות דן - דירה 6561 - 2 - 00022538(0x0)

סוג תעריף	סוג צריכה	קריאה קודמת	קריאה נוכחית	סה"כ צריכה בקוט"ש	מחיר לקוט"ש בא"ג	סה"כ לתשלום
פרטי חשבון עבור תאריכים:		23/01/25	19/02/25			
999		66,233.10	66,372.54	139.44	54.25	75.65 ₪

סה"כ לדייר:

שיא ביקוש	סה"כ
4.49	139.44
	75.65 ₪

24.43 ₪	תשלום קבוע	
0.00 ₪	תשלום עבור גודל חיבור בKVA (0x0)	
100.08 ₪	סה"כ לתשלום	לא כולל מע"מ





20/02/25 תאריך הפקה:
 19/02/25 תאריך קריאה נכחית:
 23/01/25 תאריך קריאה קודמת:

שם דייר: מלונות דן - דירה 6562
 שם אתר: בתי אלמוג (ישרוטל, מלונות דן, מלכת שבא)

לקוח/ה נכבד/ה, אנו מתכבדים להגיש את חישוב צריכת החשמל לתקופה 19/02/25 - 23/01/25:

מלונות דן - דירה 6562 - 2 - 00022538(0x0)

סוג תעריף	סוג צריכה	קריאה קודמת	קריאה נכחית	סה"כ צריכה בקוט"ש	מחיר לקוט"ש בא"ג	סה"כ לתשלום
פרטי חשבון עבור תאריכים:		23/01/25	19/02/25			
999		66,233.10	66,372.54	139.44	54.25	75.65 ₪

סה"כ לדייר:

שיא ביקוש	סה"כ
4.49	139.44
	75.65 ₪

24.43 ₪	תשלום קבוע	
0.00 ₪	תשלום עבור גודל חיבור בKVA (0x0)	
100.08 ₪	סה"כ לתשלום	לא כולל מע"מ





20/02/25 תאריך הפקה:
 19/02/25 תאריך קריאה נוכחית:
 23/01/25 תאריך קריאה קודמת:

שם דייר: מלונות דן - דירה 6571
 שם אתר: בתי אלמוג (ישרוטל, מלונות דן, מלכת שבא)

לקוח/ה נכבד/ה, אנו מתכבדים להגיש את חישוב צריכת החשמל לתקופה 19/02/25 - 23/01/25:

מלונות דן - דירה 6571 - 1 - 00022538(0x0)

סה"כ לתשלום	מחיר לקוט"ש בא"ג	סה"כ צריכה בקוט"ש	קריאה נוכחית	קריאה קודמת	סוג צריכה	סוג תעריף
			19/02/25	23/01/25	פרטי חשבון עבור תאריכים:	
₪ 85.08	54.25	156.84	52,704.82	52,547.99		999

סה"כ לדייר:

שיא ביקוש	סה"כ
4.53	156.84
	₪ 85.08

₪ 24.43	תשלום קבוע	
₪ 0.00	תשלום עבור גודל חיבור בKVA (0x0)	
₪ 109.51	סה"כ לתשלום	לא כולל מע"מ





20/02/25 תאריך הפקה:
 19/02/25 תאריך קריאה נוכחית:
 23/01/25 תאריך קריאה קודמת:

שם דייר: מלונות דן - דירה 6572
 שם אתר: בתי אלמוג (ישרוטל, מלונות דן, מלכת שבא)

לקוח/ה נכבד/ה, אנו מתכבדים להגיש את חישוב צריכת החשמל לתקופה 19/02/25 - 23/01/25:

מלונות דן - דירה 6572 - 1 - 00022538(0x0)

סוג תעריף	סוג צריכה	קריאה קודמת	קריאה נוכחית	סה"כ צריכה בקוט"ש	מחיר לקוט"ש בא"ג	סה"כ לתשלום
פרטי חשבון עבור תאריכים:		23/01/25	19/02/25			
999		52,547.99	52,704.82	156.84	54.25	85.08 ₪

סה"כ לדייר:

שיא ביקוש	סה"כ
4.53	156.84
	85.08 ₪

24.43 ₪	תשלום קבוע	
0.00 ₪	תשלום עבור גודל חיבור בKVA (0x0)	
109.51 ₪	סה"כ לתשלום	לא כולל מע"מ





20/02/25 תאריך הפקה:
 19/02/25 תאריך קריאה נכחית:
 23/01/25 תאריך קריאה קודמת:

שם דייר: מלונות דן - דירה 6611
 שם אתר: בתי אלמוג (ישרוטל, מלונות דן, מלכת שבא)

לקוח/ה נכבד/ה, אנו מתכבדים להגיש את חישוב צריכת החשמל לתקופה 19/02/25 - 23/01/25:

מלונות דן - דירה 6611 - 16 - 00022538(0x0)

סוג תעריף	סוג צריכה	קריאה קודמת	קריאה נכחית	סה"כ צריכה בקוט"ש	מחיר לקוט"ש בא"ג	סה"כ לתשלום
פרטי חשבון עבור תאריכים:		23/01/25	19/02/25			
999		58,445.92	58,584.04	138.12	54.25	74.93 ₪

סה"כ לדייר:

שיא ביקוש	סה"כ
4.34	138.12
	74.93 ₪

24.43 ₪	תשלום קבוע	
0.00 ₪	תשלום עבור גודל חיבור בKVA (0x0)	
99.36 ₪	סה"כ לתשלום	לא כולל מע"מ





20/02/25 תאריך הפקה:
 19/02/25 תאריך קריאה נוכחית:
 23/01/25 תאריך קריאה קודמת:

שם דייר: מלונות דן - דירה 6612
 שם אתר: בתי אלמוג (ישרוטל, מלונות דן, מלכת שבא)

לקוח/ה נכבד/ה, אנו מתכבדים להגיש את חישוב צריכת החשמל לתקופה 19/02/25 - 23/01/25:

מלונות דן - דירה 6612 - 16 - 00022538(0x0)

סה"כ לתשלום	מחיר לקוט"ש בא"ג	סה"כ צריכה בקוט"ש	קריאה נוכחית	קריאה קודמת	סוג צריכה	סוג תעריף
			19/02/25	23/01/25	פרטי חשבון עבור תאריכים:	
₪ 74.93	54.25	138.12	58,584.04	58,445.92		999

סה"כ לדייר:

שיא ביקוש	סה"כ
4.34	138.12
	₪ 74.93

₪ 24.43	תשלום קבוע	
₪ 0.00	תשלום עבור גודל חיבור בKVA (0x0)	
₪ 99.36	סה"כ לתשלום	לא כולל מע"מ





20/02/25 תאריך הפקה:
 19/02/25 תאריך קריאה נוכחית:
 23/01/25 תאריך קריאה קודמת:

שם דייר: מלונות דן - דירה 6621
 שם אתר: בתי אלמוג (ישרוטל, מלונות דן, מלכת שבא)

לקוח/ה נכבד/ה, אנו מתכבדים להגיש את חישוב צריכת החשמל לתקופה 19/02/25 - 23/01/25:

מלונות דן - דירה 6621 - 15 - 00022538(0x0)

סוג תעריף	סוג צריכה	קריאה קודמת	קריאה נוכחית	סה"כ צריכה בקוט"ש	מחיר לקוט"ש בא"ג	סה"כ לתשלום
פרטי חשבון עבור תאריכים:		23/01/25	19/02/25			
999		55,371.07	55,529.05	157.98	54.25	85.70 ₪

סה"כ לדייר:

שיא ביקוש	סה"כ
4.02	157.98
	85.70 ₪

24.43 ₪	תשלום קבוע	
0.00 ₪	תשלום עבור גודל חיבור בKVA (0x0)	
110.13 ₪	סה"כ לתשלום	לא כולל מע"מ





20/02/25 תאריך הפקה:
 19/02/25 תאריך קריאה נוכחית:
 23/01/25 תאריך קריאה קודמת:

שם דייר: מלונות דן - דירה 6622
שם אתר: בתי אלמוג (ישרוטל, מלונות דן, מלכת שבא)

לקוח/ה נכבד/ה, אנו מתכבדים להגיש את חישוב צריכת החשמל לתקופה 19/02/25 - 23/01/25:

מלונות דן - דירה 6622 - 15 - 00022538(0x0)

סוג תעריף	סוג צריכה	קריאה קודמת	קריאה נוכחית	סה"כ צריכה בקוט"ש	מחיר לקוט"ש בא"ג	סה"כ לתשלום
פרטי חשבון עבור תאריכים:		23/01/25	19/02/25			
999		55,371.07	55,529.05	157.98	54.25	85.70 ₪

סה"כ לדייר:

שיא ביקוש	סה"כ
4.02	157.98
	85.70 ₪

24.43 ₪	תשלום קבוע	
0.00 ₪	תשלום עבור גודל חיבור בKVA (0x0)	
110.13 ₪	סה"כ לתשלום	לא כולל מע"מ





20/02/25 תאריך הפקה:
 19/02/25 תאריך קריאה נכחית:
 23/01/25 תאריך קריאה קודמת:

שם דייר: מלונות דן - דירה 6631
 שם אתר: בתי אלמוג (ישרוטל, מלונות דן, מלכת שבא)

לקוח/ה נכבד/ה, אנו מתכבדים להגיש את חישוב צריכת החשמל לתקופה 19/02/25 - 23/01/25:

מלונות דן - דירה 6631 - 14 - 00022538 (0x0)

סוג תעריף	סוג צריכה	קריאה קודמת	קריאה נכחית	סה"כ צריכה בקוט"ש	מחיר לקוט"ש בא"ג	סה"כ לתשלום
פרטי חשבון עבור תאריכים:		23/01/25	19/02/25			
999		69,084.55	69,303.03	218.47	54.25	118.52 ₪

סה"כ לדייר:

שיא ביקוש	סה"כ
3.80	218.47
	118.52 ₪

24.43 ₪	תשלום קבוע	
0.00 ₪	תשלום עבור גודל חיבור בKVA (0x0)	
142.95 ₪	סה"כ לתשלום	לא כולל מע"מ





20/02/25 תאריך הפקה:
 19/02/25 תאריך קריאה נוכחית:
 23/01/25 תאריך קריאה קודמת:

שם דייר: מלונות דן - דירה 6632
 שם אתר: בתי אלמוג (ישרוטל, מלונות דן, מלכת שבא)

לקוח/ה נכבד/ה, אנו מתכבדים להגיש את חישוב צריכת החשמל לתקופה 19/02/25 - 23/01/25:

מלונות דן - דירה 6632 - 14 - 00022538(0x0)

סוג תעריף	סוג צריכה	קריאה קודמת	קריאה נוכחית	סה"כ צריכה בקוט"ש	מחיר לקוט"ש בא"ג	סה"כ לתשלום
פרטי חשבון עבור תאריכים:		23/01/25	19/02/25			
999		69,084.55	69,303.03	218.47	54.25	118.52 ₪

סה"כ לדייר:

שיא ביקוש	סה"כ
3.80	218.47
	118.52 ₪

24.43 ₪	תשלום קבוע	
0.00 ₪	תשלום עבור גודל חיבור בKVA (0x0)	
142.95 ₪	סה"כ לתשלום	לא כולל מע"מ





20/02/25 תאריך הפקה:
 19/02/25 תאריך קריאה נוכחית:
 23/01/25 תאריך קריאה קודמת:

שם דייר: מלונות דן - דירה 6641
 שם אתר: בתי אלמוג (ישרוטל, מלונות דן, מלכת שבא)

לקוח/ה נכבד/ה, אנו מתכבדים להגיש את חישוב צריכת החשמל לתקופה 19/02/25 - 23/01/25:

מלונות דן - דירה 6641 - 13 - 00022538 (0x0)

סוג תעריף	סוג צריכה	קריאה קודמת	קריאה נוכחית	סה"כ צריכה בקוט"ש	מחיר לקוט"ש בא"ג	סה"כ לתשלום
פרטי חשבון עבור תאריכים:		23/01/25	19/02/25			
999		55,317.05	55,446.43	129.38	54.25	70.19 ₪

סה"כ לדייר:

שיא ביקוש	סה"כ
3.07	129.38
	70.19 ₪

24.43 ₪	תשלום קבוע	
0.00 ₪	תשלום עבור גודל חיבור בKVA (0x0)	
94.62 ₪	סה"כ לתשלום	לא כולל מע"מ





20/02/25 תאריך הפקה:
 19/02/25 תאריך קריאה נוכחית:
 23/01/25 תאריך קריאה קודמת:

שם דייר: מלונות דן - דירה 6642
 שם אתר: בתי אלמוג (ישרוטל, מלונות דן, מלכת שבא)

לקוח/ה נכבד/ה, אנו מתכבדים להגיש את חישוב צריכת החשמל לתקופה 19/02/25 - 23/01/25:

מלונות דן - דירה 6642 - 13 - 00022538(0x0)

סה"כ לתשלום	מחיר לקוט"ש בא"ג	סה"כ צריכה בקוט"ש	קריאה נוכחית	קריאה קודמת	סוג צריכה	סוג תעריף
			19/02/25	23/01/25	פרטי חשבון עבור תאריכים:	
₪ 70.19	54.25	129.38	55,446.43	55,317.05		999

סה"כ לדייר:

שיא ביקוש	סה"כ
3.07	129.38
	₪ 70.19

₪ 24.43	תשלום קבוע	
₪ 0.00	תשלום עבור גודל חיבור בKVA (0x0)	
₪ 94.62	סה"כ לתשלום	לא כולל מע"מ





20/02/25 תאריך הפקה:
 19/02/25 תאריך קריאה נוכחית:
 23/01/25 תאריך קריאה קודמת:

שם דייר: מלונות דן - דירה 6651
 שם אתר: בתי אלמוג (ישרוטל, מלונות דן, מלכת שבא)

לקוח/ה נכבד/ה, אנו מתכבדים להגיש את חישוב צריכת החשמל לתקופה 19/02/25 - 23/01/25:

מלונות דן - דירה 6651 - 12 - 00022538(0x0)

סוג תעריף	סוג צריכה	קריאה קודמת	קריאה נוכחית	סה"כ צריכה בקוט"ש	מחיר לקוט"ש בא"ג	סה"כ לתשלום
פרטי חשבון עבור תאריכים:		23/01/25	19/02/25			
999		58,111.29	58,234.36	123.07	54.25	66.77 ₪

סה"כ לדייר:

שיא ביקוש	סה"כ
3.93	123.07
	66.77 ₪

24.43 ₪	תשלום קבוע	
0.00 ₪	תשלום עבור גודל חיבור בKVA (0x0)	
91.20 ₪	סה"כ לתשלום	לא כולל מע"מ





20/02/25 תאריך הפקה:
 19/02/25 תאריך קריאה נוכחית:
 23/01/25 תאריך קריאה קודמת:

שם דייר: מלונות דן - דירה 6652
 שם אתר: בתי אלמוג (ישרוטל, מלונות דן, מלכת שבא)

לקוח/ה נכבד/ה, אנו מתכבדים להגיש את חישוב צריכת החשמל לתקופה 19/02/25 - 23/01/25:

מלונות דן - דירה 6652 - 12 - 00022538(0x0)

סוג תעריף	סוג צריכה	קריאה קודמת	קריאה נוכחית	סה"כ צריכה בקוט"ש	מחיר לקוט"ש בא"ג	סה"כ לתשלום
פרטי חשבון עבור תאריכים:		23/01/25	19/02/25			
999		58,111.29	58,234.36	123.07	54.25	66.77 ₪

סה"כ לדייר:

שיא ביקוש	סה"כ
3.93	123.07
	66.77 ₪

24.43 ₪	תשלום קבוע	
0.00 ₪	תשלום עבור גודל חיבור בKVA (0x0)	
91.20 ₪	סה"כ לתשלום	לא כולל מע"מ





20/02/25 תאריך הפקה:
 19/02/25 תאריך קריאה נכחית:
 23/01/25 תאריך קריאה קודמת:

שם דייר: מלונות דן - דירה 6661
 שם אתר: בתי אלמוג (ישרוטל, מלונות דן, מלכת שבא)

לקוח/ה נכבד/ה, אנו מתכבדים להגיש את חישוב צריכת החשמל לתקופה 19/02/25 - 23/01/25:

מלונות דן - דירה 6661 - 11 - 00022538(0x0)

סוג תעריף	סוג צריכה	קריאה קודמת	קריאה נכחית	סה"כ צריכה בקוט"ש	מחיר לקוט"ש בא"ג	סה"כ לתשלום
פרטי חשבון עבור תאריכים:		23/01/25	19/02/25			
999		57,420.18	57,655.87	235.69	54.25	127.86 ₪

סה"כ לדייר:

שיא ביקוש	סה"כ
3.84	235.69
	127.86 ₪

24.43 ₪	תשלום קבוע	
0.00 ₪	תשלום עבור גודל חיבור בKVA (0x0)	
152.29 ₪	סה"כ לתשלום	לא כולל מע"מ





20/02/25 תאריך הפקה:
 19/02/25 תאריך קריאה נוכחית:
 23/01/25 תאריך קריאה קודמת:

שם דייר: מלונות דן - דירה 6662
 שם אתר: בתי אלמוג (ישרוטל, מלונות דן, מלכת שבא)

לקוח/ה נכבד/ה, אנו מתכבדים להגיש את חישוב צריכת החשמל לתקופה 19/02/25 - 23/01/25:

מלונות דן - דירה 6662 - 11 - 00022538(0x0)

סוג תעריף	סוג צריכה	קריאה קודמת	קריאה נוכחית	סה"כ צריכה בקוט"ש	מחיר לקוט"ש בא"ג	סה"כ לתשלום
פרטי חשבון עבור תאריכים:		23/01/25	19/02/25			
999		57,420.18	57,655.87	235.69	54.25	127.86 ₪

סה"כ לדייר:

שיא ביקוש	סה"כ
3.84	235.69
	127.86 ₪

24.43 ₪	תשלום קבוע	
0.00 ₪	תשלום עבור גודל חיבור בKVA (0x0)	
152.29 ₪	סה"כ לתשלום	לא כולל מע"מ





20/02/25 תאריך הפקה:
 19/02/25 תאריך קריאה נוכחית:
 23/01/25 תאריך קריאה קודמת:

שם דייר: מלונות דן - דירה 6671
 שם אתר: בתי אלמוג (ישרוטל, מלונות דן, מלכת שבא)

לקוח/ה נכבד/ה, אנו מתכבדים להגיש את חישוב צריכת החשמל לתקופה 19/02/25 - 23/01/25:

מלונות דן - דירה 6671 - 10 - 00022538 (0x0)

סוג תעריף	סוג צריכה	קריאה קודמת	קריאה נוכחית	סה"כ צריכה בקוט"ש	מחיר לקוט"ש בא"ג	סה"כ לתשלום
פרטי חשבון עבור תאריכים:		23/01/25	19/02/25			
999		64,826.30	64,936.57	110.26	54.25	59.82 ₪

סה"כ לדייר:

שיא ביקוש	סה"כ
4.75	110.26
	59.82 ₪

24.43 ₪	תשלום קבוע	
0.00 ₪	תשלום עבור גודל חיבור בKVA (0x0)	
84.25 ₪	סה"כ לתשלום	לא כולל מע"מ





20/02/25 תאריך הפקה:
 19/02/25 תאריך קריאה נוכחית:
 23/01/25 תאריך קריאה קודמת:

שם דייר: מלונות דן - דירה 6672
 שם אתר: בתי אלמוג (ישרוטל, מלונות דן, מלכת שבא)

לקוח/ה נכבד/ה, אנו מתכבדים להגיש את חישוב צריכת החשמל לתקופה 19/02/25 - 23/01/25:

מלונות דן - דירה 6672 - 10 - 00022538(0x0)

סוג תעריף	סוג צריכה	קריאה קודמת	קריאה נוכחית	סה"כ צריכה בקוט"ש	מחיר לקוט"ש בא"ג	סה"כ לתשלום
פרטי חשבון עבור תאריכים:		23/01/25	19/02/25			
999		64,826.30	64,936.57	110.26	54.25	59.82 ₪

סה"כ לדייר:

שיא ביקוש	סה"כ
4.75	110.26
	59.82 ₪

24.43 ₪	תשלום קבוע	
0.00 ₪	תשלום עבור גודל חיבור בKVA (0x0)	
84.25 ₪	סה"כ לתשלום	לא כולל מע"מ





20/02/25 תאריך הפקה:
 19/02/25 תאריך קריאה נוכחית:
 23/01/25 תאריך קריאה קודמת:

שם דייר: מלונות דן - דירה 6711
 שם אתר: בתי אלמוג (ישרוטל, מלונות דן, מלכת שבא)

לקוח/ה נכבד/ה, אנו מתכבדים להגיש את חישוב צריכת החשמל לתקופה 19/02/25 - 23/01/25:

מלונות דן - דירה 6711 - 24 - 00022538(0x0)

סוג תעריף	סוג צריכה	קריאה קודמת	קריאה נוכחית	סה"כ צריכה בקוט"ש	מחיר לקוט"ש בא"ג	סה"כ לתשלום
פרטי חשבון עבור תאריכים:		23/01/25	19/02/25			
999		65,399.98	65,519.72	119.74	54.25	64.96 ₪

סה"כ לדייר:

שיא ביקוש	סה"כ
4.15	119.74
	64.96 ₪

24.43 ₪	תשלום קבוע	
0.00 ₪	תשלום עבור גודל חיבור בKVA (0x0)	
89.39 ₪	סה"כ לתשלום	לא כולל מע"מ





20/02/25 תאריך הפקה:
 19/02/25 תאריך קריאה נוכחית:
 23/01/25 תאריך קריאה קודמת:

שם דייר: מלונות דן - דירה 6712
 שם אתר: בתי אלמוג (ישרוטל, מלונות דן, מלכת שבא)

לקוח/ה נכבד/ה, אנו מתכבדים להגיש את חישוב צריכת החשמל לתקופה 19/02/25 - 23/01/25:

מלונות דן - דירה 6712 - 24 - 00022538(0x0)

סוג תעריף	סוג צריכה	קריאה קודמת	קריאה נוכחית	סה"כ צריכה בקוט"ש	מחיר לקוט"ש בא"ג	סה"כ לתשלום
פרטי חשבון עבור תאריכים:		23/01/25	19/02/25			
999		65,399.98	65,519.72	119.74	54.25	64.96 ₪

סה"כ לדייר:

שיא ביקוש	סה"כ
4.15	119.74
	64.96 ₪

24.43 ₪	תשלום קבוע	
0.00 ₪	תשלום עבור גודל חיבור בKVA (0x0)	
89.39 ₪	סה"כ לתשלום	לא כולל מע"מ





20/02/25 תאריך הפקה:
 19/02/25 תאריך קריאה נוכחית:
 23/01/25 תאריך קריאה קודמת:

שם דייר: מלונות דן - דירה 6721
 שם אתר: בתי אלמוג (ישרוטל, מלונות דן, מלכת שבא)

לקוח/ה נכבד/ה, אנו מתכבדים להגיש את חישוב צריכת החשמל לתקופה 19/02/25 - 23/01/25:

מלונות דן - דירה 6721 - 23 - 00022538(0x0)

סוג תעריף	סוג צריכה	קריאה קודמת	קריאה נוכחית	סה"כ צריכה בקוט"ש	מחיר לקוט"ש בא"ג	סה"כ לתשלום
פרטי חשבון עבור תאריכים:		23/01/25	19/02/25			
999		68,630.51	68,748.09	117.58	54.25	63.79 ₪

סה"כ לדייר:

שיא ביקוש	סה"כ
3.51	117.58
	63.79 ₪

24.43 ₪	תשלום קבוע	
0.00 ₪	תשלום עבור גודל חיבור בKVA (0x0)	
88.22 ₪	סה"כ לתשלום	לא כולל מע"מ





20/02/25 תאריך הפקה:
 19/02/25 תאריך קריאה נוכחית:
 23/01/25 תאריך קריאה קודמת:

שם דייר: מלונות דן - דירה 6722
 שם אתר: בתי אלמוג (ישרוטל, מלונות דן, מלכת שבא)

לקוח/ה נכבד/ה, אנו מתכבדים להגיש את חישוב צריכת החשמל לתקופה 19/02/25 - 23/01/25:

מלונות דן - דירה 6722 - 23 - 00022538(0x0)

סוג תעריף	סוג צריכה	קריאה קודמת	קריאה נוכחית	סה"כ צריכה בקוט"ש	מחיר לקוט"ש בא"ג	סה"כ לתשלום
פרטי חשבון עבור תאריכים:		23/01/25	19/02/25			
999		68,630.51	68,748.09	117.58	54.25	63.79 ₪

סה"כ לדייר:

שיא ביקוש	סה"כ
3.51	117.58
	63.79 ₪

24.43 ₪	תשלום קבוע	
0.00 ₪	תשלום עבור גודל חיבור בKVA (0x0)	
88.22 ₪	סה"כ לתשלום	לא כולל מע"מ



20/02/25 תאריך הפקה:
 19/02/25 תאריך קריאה נוכחית:
 23/01/25 תאריך קריאה קודמת:

שם דייר: מלונות דן - דירה 6731
 שם אתר: בתי אלמוג (ישרוטל, מלונות דן, מלכת שבא)

לקוח/ה נכבד/ה, אנו מתכבדים להגיש את חישוב צריכת החשמל לתקופה 19/02/25 - 23/01/25:

מלונות דן - דירה 6731 - 22 - 00022538(0x0)

סוג תעריף	סוג צריכה	קריאה קודמת	קריאה נוכחית	סה"כ צריכה בקוט"ש	מחיר לקוט"ש בא"ג	סה"כ לתשלום
פרטי חשבון עבור תאריכים:		23/01/25	19/02/25			
999		66,334.74	66,524.29	189.56	54.25	102.83 ₪

סה"כ לדייר:

שיא ביקוש	סה"כ
4.04	189.56
	102.83 ₪

24.43 ₪	תשלום קבוע	
0.00 ₪	תשלום עבור גודל חיבור בKVA (0x0)	
127.26 ₪	סה"כ לתשלום	לא כולל מע"מ



20/02/25 תאריך הפקה:
 19/02/25 תאריך קריאה נוכחית:
 23/01/25 תאריך קריאה קודמת:

שם דייר: מלונות דן - דירה 6732
 שם אתר: בתי אלמוג (ישרוטל, מלונות דן, מלכת שבא)

לקוח/ה נכבד/ה, אנו מתכבדים להגיש את חישוב צריכת החשמל לתקופה 19/02/25 - 23/01/25:

מלונות דן - דירה 6732 - 22 - 00022538(0x0)

סה"כ לתשלום	מחיר לקוט"ש בא"ג	סה"כ צריכה בקוט"ש	קריאה נוכחית	קריאה קודמת	סוג צריכה	סוג תעריף
			19/02/25	23/01/25	פרטי חשבון עבור תאריכים:	
102.83 ₪	54.25	189.56	66,524.29	66,334.74		999

סה"כ לדייר:

שיא ביקוש	סה"כ
4.04	189.56
	102.83 ₪

24.43 ₪	תשלום קבוע	
0.00 ₪	תשלום עבור גודל חיבור בKVA (0x0)	
127.26 ₪	סה"כ לתשלום	לא כולל מע"מ





20/02/25 תאריך הפקה:
 19/02/25 תאריך קריאה נוכחית:
 23/01/25 תאריך קריאה קודמת:

שם דייר: מלונות דן - דירה 6741
שם אתר: בתי אלמוג (ישרוטל, מלונות דן, מלכת שבא)

לקוח/ה נכבד/ה, אנו מתכבדים להגיש את חישוב צריכת החשמל לתקופה 19/02/25 - 23/01/25:

מלונות דן - דירה 6741 - 21 - 00022538(0x0)

סוג תעריף	סוג צריכה	קריאה קודמת	קריאה נוכחית	סה"כ צריכה בקוט"ש	מחיר לקוט"ש בא"ג	סה"כ לתשלום
פרטי חשבון עבור תאריכים:		23/01/25	19/02/25			
999		61,889.92	62,083.53	193.61	54.25	105.03 ₪

סה"כ לדייר:

שיא ביקוש	סה"כ
3.80	193.61
	105.03 ₪

24.43 ₪	תשלום קבוע	
0.00 ₪	תשלום עבור גודל חיבור בKVA (0x0)	
129.46 ₪	סה"כ לתשלום	לא כולל מע"מ





20/02/25 תאריך הפקה:
 19/02/25 תאריך קריאה נכחית:
 23/01/25 תאריך קריאה קודמת:

שם דייר: מלונות דן - דירה 6742
 שם אתר: בתי אלמוג (ישרוטל, מלונות דן, מלכת שבא)

לקוח/ה נכבד/ה, אנו מתכבדים להגיש את חישוב צריכת החשמל לתקופה 19/02/25 - 23/01/25:

מלונות דן - דירה 6742 - 21 - 00022538(0x0)

סוג תעריף	סוג צריכה	קריאה קודמת	קריאה נכחית	סה"כ צריכה בקוט"ש	מחיר לקוט"ש בא"ג	סה"כ לתשלום
פרטי חשבון עבור תאריכים:		23/01/25	19/02/25			
999		61,889.92	62,083.53	193.61	54.25	105.03 ₪

סה"כ לדייר:

שיא ביקוש	סה"כ
3.80	193.61
	105.03 ₪

24.43 ₪	תשלום קבוע	
0.00 ₪	תשלום עבור גודל חיבור בKVA (0x0)	
129.46 ₪	סה"כ לתשלום	לא כולל מע"מ





20/02/25 תאריך הפקה:
 19/02/25 תאריך קריאה נוכחית:
 23/01/25 תאריך קריאה קודמת:

שם דייר: מלונות דן - דירה 6751
 שם אתר: בתי אלמוג (ישרוטל, מלונות דן, מלכת שבא)

לקוח/ה נכבד/ה, אנו מתכבדים להגיש את חישוב צריכת החשמל לתקופה 19/02/25 - 23/01/25:

מלונות דן - דירה 6751 - 20 - 00022538(0x0)

סוג תעריף	סוג צריכה	קריאה קודמת	קריאה נוכחית	סה"כ צריכה בקוט"ש	מחיר לקוט"ש בא"ג	סה"כ לתשלום
פרטי חשבון עבור תאריכים:			19/02/25	23/01/25		
999		67,058.28	67,288.41	230.13	54.25	124.84 ₪

סה"כ לדייר:

שיא ביקוש	סה"כ
5.34	230.13
	124.84 ₪

24.43 ₪	תשלום קבוע	
0.00 ₪	תשלום עבור גודל חיבור בKVA (0x0)	
149.27 ₪	סה"כ לתשלום	לא כולל מע"מ





20/02/25 תאריך הפקה:
 19/02/25 תאריך קריאה נכחית:
 23/01/25 תאריך קריאה קודמת:

שם דייר: מלונות דן - דירה 6752
 שם אתר: בתי אלמוג (ישרוטל, מלונות דן, מלכת שבא)

לקוח/ה נכבד/ה, אנו מתכבדים להגיש את חישוב צריכת החשמל לתקופה 19/02/25 - 23/01/25:

מלונות דן - דירה 6752 - 20 - 00022538(0x0)

סוג תעריף	סוג צריכה	קריאה קודמת	קריאה נכחית	סה"כ צריכה בקוט"ש	מחיר לקוט"ש בא"ג	סה"כ לתשלום
פרטי חשבון עבור תאריכים:		23/01/25	19/02/25			
999		67,058.28	67,288.41	230.13	54.25	124.84 ₪

סה"כ לדייר:

שיא ביקוש	סה"כ
5.34	230.13
	124.84 ₪

24.43 ₪	תשלום קבוע	
0.00 ₪	תשלום עבור גודל חיבור בKVA (0x0)	
149.27 ₪	סה"כ לתשלום	לא כולל מע"מ





20/02/25 תאריך הפקה:
 19/02/25 תאריך קריאה נכחית:
 23/01/25 תאריך קריאה קודמת:

שם דייר: מלונות דן - דירה 6761
 שם אתר: בתי אלמוג (ישרוטל, מלונות דן, מלכת שבא)

לקוח/ה נכבד/ה, אנו מתכבדים להגיש את חישוב צריכת החשמל לתקופה 19/02/25 - 23/01/25:

מלונות דן - דירה 6761 - 19 - 00022538(0x0)

סוג תעריף	סוג צריכה	קריאה קודמת	קריאה נכחית	סה"כ צריכה בקוט"ש	מחיר לקוט"ש בא"ג	סה"כ לתשלום
פרטי חשבון עבור תאריכים:		23/01/25	19/02/25			
999		66,055.25	66,171.50	116.25	54.25	63.07 ₪

סה"כ לדייר:

שיא ביקוש	סה"כ
3.79	116.25
	63.07 ₪

24.43 ₪	תשלום קבוע	
0.00 ₪	תשלום עבור גודל חיבור בKVA (0x0)	
87.50 ₪	סה"כ לתשלום	לא כולל מע"מ





20/02/25 תאריך הפקה:
 19/02/25 תאריך קריאה נכחית:
 23/01/25 תאריך קריאה קודמת:

שם דייר: מלונות דן - דירה 6762
 שם אתר: בתי אלמוג (ישרוטל, מלונות דן, מלכת שבא)

לקוח/ה נכבד/ה, אנו מתכבדים להגיש את חישוב צריכת החשמל לתקופה 19/02/25 - 23/01/25:

מלונות דן - דירה 6762 - 19 - 00022538(0x0)

סה"כ לתשלום	מחיר לקוט"ש בא"ג	סה"כ צריכה בקוט"ש	קריאה נכחית	קריאה קודמת	סוג צריכה	סוג תעריף
			19/02/25	23/01/25	פרטי חשבון עבור תאריכים:	
₪ 63.07	54.25	116.25	66,171.50	66,055.25		999

סה"כ לדייר:

שיא ביקוש	סה"כ
3.79	116.25
	₪ 63.07

₪ 24.43	תשלום קבוע	
₪ 0.00	תשלום עבור גודל חיבור בKVA (0x0)	
₪ 87.50	סה"כ לתשלום	לא כולל מע"מ





20/02/25 תאריך הפקה:
 19/02/25 תאריך קריאה נוכחית:
 23/01/25 תאריך קריאה קודמת:

שם דייר: מלונות דן - דירה 6771
 שם אתר: בתי אלמוג (ישרוטל, מלונות דן, מלכת שבא)

לקוח/ה נכבד/ה, אנו מתכבדים להגיש את חישוב צריכת החשמל לתקופה 19/02/25 - 23/01/25:

מלונות דן - דירה 6771 - 18 - 00022538(0x0)

סוג תעריף	סוג צריכה	קריאה קודמת	קריאה נוכחית	סה"כ צריכה בקוט"ש	מחיר לקוט"ש בא"ג	סה"כ לתשלום
פרטי חשבון עבור תאריכים:		23/01/25	19/02/25			
999		63,179.02	63,316.47	137.44	54.25	74.56 ₪

סה"כ לדייר:

שיא ביקוש	סה"כ
4.33	137.44
	74.56 ₪

24.43 ₪	תשלום קבוע	
0.00 ₪	תשלום עבור גודל חיבור בKVA (0x0)	
98.99 ₪	סה"כ לתשלום	לא כולל מע"מ





20/02/25 תאריך הפקה:
 19/02/25 תאריך קריאה נכחית:
 23/01/25 תאריך קריאה קודמת:

שם דייר: מלונות דן - דירה 6772
 שם אתר: בתי אלמוג (ישרוטל, מלונות דן, מלכת שבא)

לקוח/ה נכבד/ה, אנו מתכבדים להגיש את חישוב צריכת החשמל לתקופה 19/02/25 - 23/01/25:

מלונות דן - דירה 6772 - 18 - 00022538(0x0)

סוג תעריף	סוג צריכה	קריאה קודמת	קריאה נכחית	סה"כ צריכה בקוט"ש	מחיר לקוט"ש בא"ג	סה"כ לתשלום
פרטי חשבון עבור תאריכים:		23/01/25	19/02/25			
999		63,179.02	63,316.47	137.44	54.25	74.56 ₪

סה"כ לדייר:

שיא ביקוש	סה"כ
4.33	137.44
	74.56 ₪

24.43 ₪	תשלום קבוע	
0.00 ₪	תשלום עבור גודל חיבור בKVA (0x0)	
98.99 ₪	סה"כ לתשלום	לא כולל מע"מ





20/02/25 תאריך הפקה:
 19/02/25 תאריך קריאה נוכחית:
 23/01/25 תאריך קריאה קודמת:

שם דייר: מלונות דן - דירה 7501
 שם אתר: בתי אלמוג (ישרוטל, מלונות דן, מלכת שבא)

לקוח/ה נכבד/ה, אנו מתכבדים להגיש את חישוב צריכת החשמל לתקופה 19/02/25 - 23/01/25:

מלונות דן - דירה 7501 - 21 - 81005509(0x0)

סוג תעריף	סוג צריכה	קריאה קודמת	קריאה נוכחית	סה"כ צריכה בקוט"ש	מחיר לקוט"ש בא"ג	סה"כ לתשלום
פרטי חשבון עבור תאריכים:		23/01/25	19/02/25			
999		65,151.10	65,209.88	58.77	54.25	31.89 ₪

סה"כ לדייר:

שיא ביקוש	סה"כ
3.10	58.77
	31.89 ₪

24.43 ₪	תשלום קבוע	
0.00 ₪	תשלום עבור גודל חיבור בKVA (0x0)	
56.32 ₪	סה"כ לתשלום	לא כולל מע"מ





20/02/25 תאריך הפקה:
 19/02/25 תאריך קריאה נוכחית:
 23/01/25 תאריך קריאה קודמת:

שם דייר: מלונות דן - דירה 7502
 שם אתר: בתי אלמוג (ישרוטל, מלונות דן, מלכת שבא)

לקוח/ה נכבד/ה, אנו מתכבדים להגיש את חישוב צריכת החשמל לתקופה 19/02/25 - 23/01/25:

מלונות דן - דירה 7502 - 21 - 81005509(0x0)

סוג תעריף	סוג צריכה	קריאה קודמת	קריאה נוכחית	סה"כ צריכה בקוט"ש	מחיר לקוט"ש בא"ג	סה"כ לתשלום
פרטי חשבון עבור תאריכים:		23/01/25	19/02/25			
999		65,151.10	65,209.88	58.77	54.25	31.89 ₪

סה"כ לדייר:

שיא ביקוש	סה"כ
3.10	58.77
	31.89 ₪

24.43 ₪	תשלום קבוע	
0.00 ₪	תשלום עבור גודל חיבור בKVA (0x0)	
56.32 ₪	סה"כ לתשלום	לא כולל מע"מ



20/02/25 תאריך הפקה:
 19/02/25 תאריך קריאה נוכחית:
 23/01/25 תאריך קריאה קודמת:

שם דייר: מלונות דן - דירה 7505
 שם אתר: בתי אלמוג (ישרוטל, מלונות דן, מלכת שבא)

לקוח/ה נכבד/ה, אנו מתכבדים להגיש את חישוב צריכת החשמל לתקופה 19/02/25 - 23/01/25:

מלונות דן - דירה 7505 - 23 - 81005509(0x0)

סוג תעריף	סוג צריכה	קריאה קודמת	קריאה נוכחית	סה"כ צריכה בקוט"ש	מחיר לקוט"ש בא"ג	סה"כ לתשלום
פרטי חשבון עבור תאריכים:		23/01/25	19/02/25			
999		57,501.40	57,742.83	241.43	54.25	130.97 ₪

סה"כ לדייר:

שיא ביקוש	סה"כ
3.85	241.43
	130.97 ₪

24.43 ₪	תשלום קבוע	
0.00 ₪	תשלום עבור גודל חיבור בKVA (0x0)	
155.40 ₪	סה"כ לתשלום	לא כולל מע"מ

התפלגות חיוב בש"ח לפי תעו"ז

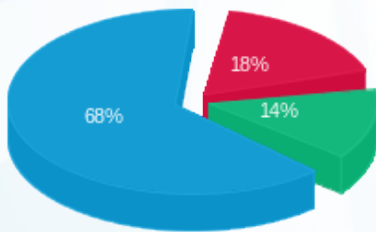

פסגה (23.60 ₪)
 גבע (17.92 ₪)
 שפל (89.46 ₪)

הסטוריית צריכה בקוט"ש

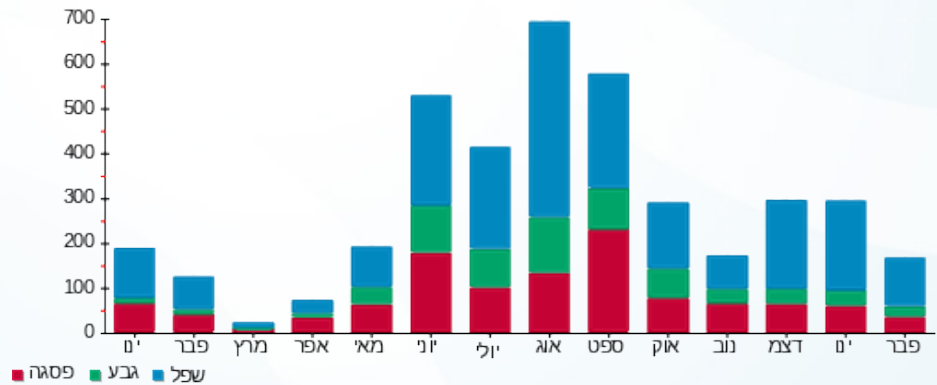

20/02/25 תאריך הפקה:
 19/02/25 תאריך קריאה נוכחית:
 23/01/25 תאריך קריאה קודמת:

שם דייר: מלונות דן - דירה 7506
 שם אתר: בתי אלמוג (ישרוטל, מלונות דן, מלכת שבא)

לקוח/ה נכבד/ה, אנו מתכבדים להגיש את חישוב צריכת החשמל לתקופה 19/02/25 - 23/01/25:

מלונות דן - דירה 7506 - 23 - 81005509(0x0)

סוג תעריף	סוג צריכה	קריאה קודמת	קריאה נוכחית	סה"כ צריכה בקוט"ש	מחיר לקוט"ש בא"ג	סה"כ לתשלום
פרטי חשבון עבור תאריכים:		23/01/25	19/02/25			
999		57,501.40	57,742.83	241.43	54.25	130.97 ₪

סה"כ לדייר:

שיא ביקוש	סה"כ
3.85	241.43
	130.97 ₪

תשלום קבוע	תשלום עבור גודל חיבור ב-KVA (0x0)	סה"כ לתשלום	לא כולל מע"מ
24.43 ₪	0.00 ₪	155.40 ₪	

התפלגות חיוב בש"ח לפי תעו"ז

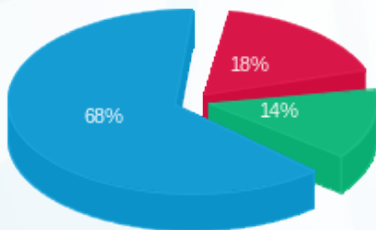

פסגה (23.60 ₪)
 גבע (17.92 ₪)
 שפל (89.46 ₪)

הסטוריית צריכה בקוט"ש

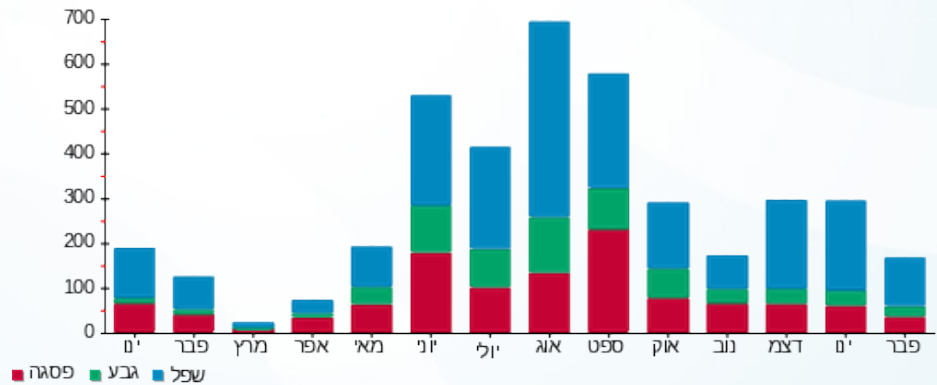



20/02/25 תאריך הפקה:
 19/02/25 תאריך קריאה נכחית:
 23/01/25 תאריך קריאה קודמת:

שם דייר: מלונות דן - דירה 7601
 שם אתר: בתי אלמוג (ישרוטל, מלונות דן, מלכת שבא)

לקוח/ה נכבד/ה, אנו מתכבדים להגיש את חישוב צריכת החשמל לתקופה 19/02/25 - 23/01/25:

מלונות דן - דירה 7601 - 13 - 81005509(0x0)

סוג תעריף	סוג צריכה	קריאה קודמת	קריאה נכחית	סה"כ צריכה בקוט"ש	מחיר לקוט"ש בא"ג	סה"כ לתשלום
פרטי חשבון עבור תאריכים:		23/01/25	19/02/25			
999		63,601.58	63,739.83	138.25	54.25	75.00 ₪

סה"כ לדייר:

שיא ביקוש	סה"כ
3.35	138.25
	75.00 ₪

24.43 ₪	תשלום קבוע	
0.00 ₪	תשלום עבור גודל חיבור בKVA (0x0)	
99.43 ₪	סה"כ לתשלום	לא כולל מע"מ





20/02/25 תאריך הפקה:
 19/02/25 תאריך קריאה נכחית:
 23/01/25 תאריך קריאה קודמת:

שם דייר: מלונות דן - דירה 7603
 שם אתר: בתי אלמוג (ישרוטל, מלונות דן, מלכת שבא)

לקוח/ה נכבד/ה, אנו מתכבדים להגיש את חישוב צריכת החשמל לתקופה 19/02/25 - 23/01/25:

מלונות דן - דירה 7603 - 14 - 81005509(0x0)

סוג תעריף	סוג צריכה	קריאה קודמת	קריאה נכחית	סה"כ צריכה בקוט"ש	מחיר לקוט"ש בא"ג	סה"כ לתשלום
פרטי חשבון עבור תאריכים:		23/01/25	19/02/25			
999		48,662.95	48,806.13	143.17	54.25	77.67 ₪

סה"כ לדייר:

שיא ביקוש	סה"כ
3.50	143.17
	77.67 ₪

24.43 ₪	תשלום קבוע	
0.00 ₪	תשלום עבור גודל חיבור בKVA (0x0)	
102.10 ₪	סה"כ לתשלום	לא כולל מע"מ





20/02/25 תאריך הפקה:
 19/02/25 תאריך קריאה נכחית:
 23/01/25 תאריך קריאה קודמת:

שם דייר: מלונות דן - דירה 7604
 שם אתר: בתי אלמוג (ישרוטל, מלונות דן, מלכת שבא)

לקוח/ה נכבד/ה, אנו מתכבדים להגיש את חישוב צריכת החשמל לתקופה 19/02/25 - 23/01/25:

מלונות דן - דירה 7604 - 14 - 81005509(0x0)

סה"כ לתשלום	מחיר לקוט"ש בא"ג	סה"כ צריכה בקוט"ש	קריאה נכחית	קריאה קודמת	סוג צריכה	סוג תעריף
			19/02/25	23/01/25	פרטי חשבון עבור תאריכים:	
₪ 77.67	54.25	143.17	48,806.13	48,662.95		999

סה"כ לדייר:

שיא ביקוש	סה"כ
3.50	143.17
	₪ 77.67

₪ 24.43	תשלום קבוע	
₪ 0.00	תשלום עבור גודל חיבור בKVA (0x0)	
₪ 102.10	סה"כ לתשלום	לא כולל מע"מ





20/02/25 תאריך הפקה:
 19/02/25 תאריך קריאה נכחית:
 23/01/25 תאריך קריאה קודמת:

שם דייר: מלונות דן - דירה 7605
 שם אתר: בתי אלמוג (ישרוטל, מלונות דן, מלכת שבא)

לקוח/ה נכבד/ה, אנו מתכבדים להגיש את חישוב צריכת החשמל לתקופה 19/02/25 - 23/01/25:

מלונות דן - דירה 7605 - 15 - 81005509(0x0)

סוג תעריף	סוג צריכה	קריאה קודמת	קריאה נכחית	סה"כ צריכה בקוט"ש	מחיר לקוט"ש בא"ג	סה"כ לתשלום
פרטי חשבון עבור תאריכים:		23/01/25	19/02/25			
999		54,424.25	54,558.95	134.70	54.25	73.07 ₪

סה"כ לדייר:

שיא ביקוש	סה"כ
3.55	134.70
	73.07 ₪

24.43 ₪	תשלום קבוע	
0.00 ₪	תשלום עבור גודל חיבור בKVA (0x0)	
97.50 ₪	סה"כ לתשלום	לא כולל מע"מ





20/02/25 תאריך הפקה:
 19/02/25 תאריך קריאה נוכחית:
 23/01/25 תאריך קריאה קודמת:

שם דייר: מלונות דן - דירה 7606
 שם אתר: בתי אלמוג (ישרוטל, מלונות דן, מלכת שבא)

לקוח/ה נכבד/ה, אנו מתכבדים להגיש את חישוב צריכת החשמל לתקופה 19/02/25 - 23/01/25:

מלונות דן - דירה 7606 - 15 - 81005509(0x0)

סוג תעריף	סוג צריכה	קריאה קודמת	קריאה נוכחית	סה"כ צריכה בקוט"ש	מחיר לקוט"ש בא"ג	סה"כ לתשלום
פרטי חשבון עבור תאריכים:		23/01/25	19/02/25			
999		54,424.25	54,558.95	134.70	54.25	73.07 ₪

סה"כ לדייר:

שיא ביקוש	סה"כ
3.55	134.70
	73.07 ₪

24.43 ₪	תשלום קבוע	
0.00 ₪	תשלום עבור גודל חיבור בKVA (0x0)	
97.50 ₪	סה"כ לתשלום	לא כולל מע"מ





20/02/25 תאריך הפקה:
 19/02/25 תאריך קריאה נכחית:
 23/01/25 תאריך קריאה קודמת:

שם דייר: מלונות דן - דירה 7607
 שם אתר: בתי אלמוג (ישרוטל, מלונות דן, מלכת שבא)

לקוח/ה נכבד/ה, אנו מתכבדים להגיש את חישוב צריכת החשמל לתקופה 19/02/25 - 23/01/25:

מלונות דן - דירה 7607 - 16 - 81005509(0x0)

סוג תעריף	סוג צריכה	קריאה קודמת	קריאה נכחית	סה"כ צריכה בקוט"ש	מחיר לקוט"ש בא"ג	סה"כ לתשלום
פרטי חשבון עבור תאריכים:		23/01/25	19/02/25			
999		54,866.90	54,978.05	111.15	54.25	60.30 ₪

סה"כ לדייר:

שיא ביקוש	סה"כ
5.00	111.15
	60.30 ₪

24.43 ₪	תשלום קבוע	
0.00 ₪	תשלום עבור גודל חיבור בKVA (0x0)	
84.73 ₪	סה"כ לתשלום	לא כולל מע"מ





20/02/25 תאריך הפקה:
 19/02/25 תאריך קריאה נכחית:
 23/01/25 תאריך קריאה קודמת:

שם דייר: מלונות דן - דירה 7608
 שם אתר: בתי אלמוג (ישרוטל, מלונות דן, מלכת שבא)

לקוח/ה נכבד/ה, אנו מתכבדים להגיש את חישוב צריכת החשמל לתקופה 19/02/25 - 23/01/25:

מלונות דן - דירה 7608 - 16 - 81005509(0x0)

סה"כ לתשלום	מחיר לקוט"ש בא"ג	סה"כ צריכה בקוט"ש	קריאה נכחית	קריאה קודמת	סוג צריכה	סוג תעריף
			19/02/25	23/01/25	פרטי חשבון עבור תאריכים:	
₪ 60.30	54.25	111.15	54,978.05	54,866.90		999

סה"כ לדייר:

שיא ביקוש	סה"כ
5.00	111.15
	₪ 60.30

₪ 24.43	תשלום קבוע	
₪ 0.00	תשלום עבור גודל חיבור בKVA (0x0)	
₪ 84.73	סה"כ לתשלום	לא כולל מע"מ





20/02/25 תאריך הפקה:
 19/02/25 תאריך קריאה נוכחית:
 23/01/25 תאריך קריאה קודמת:

שם דייר: מלונות דן - דירה 7609
 שם אתר: בתי אלמוג (ישרוטל, מלונות דן, מלכת שבא)

לקוח/ה נכבד/ה, אנו מתכבדים להגיש את חישוב צריכת החשמל לתקופה 19/02/25 - 23/01/25:

מלונות דן - דירה 7609 - 17 - 81005509(0x0)

סוג תעריף	סוג צריכה	קריאה קודמת	קריאה נוכחית	סה"כ צריכה בקוט"ש	מחיר לקוט"ש בא"ג	סה"כ לתשלום
פרטי חשבון עבור תאריכים:		23/01/25	19/02/25			
999		57,253.10	57,490.65	237.55	54.25	128.87 ₪

סה"כ לדייר:

שיא ביקוש	סה"כ
6.75	237.55
	128.87 ₪

24.43 ₪	תשלום קבוע	
0.00 ₪	תשלום עבור גודל חיבור בKVA (0x0)	
153.30 ₪	סה"כ לתשלום	לא כולל מע"מ



20/02/25 תאריך הפקה:
 19/02/25 תאריך קריאה נוכחית:
 23/01/25 תאריך קריאה קודמת:

שם דייר: מלונות דן - דירה 7610
 שם אתר: בתי אלמוג (ישרוטל, מלונות דן, מלכת שבא)

לקוח/ה נכבד/ה, אנו מתכבדים להגיש את חישוב צריכת החשמל לתקופה 19/02/25 - 23/01/25:

מלונות דן - דירה 7610 - 17 - 81005509(0x0)

סוג תעריף	סוג צריכה	קריאה קודמת	קריאה נוכחית	סה"כ צריכה בקוט"ש	מחיר לקוט"ש בא"ג	סה"כ לתשלום
פרטי חשבון עבור תאריכים:		23/01/25	19/02/25			
999		57,253.10	57,490.65	237.55	54.25	128.87 ₪

סה"כ לדייר:

שיא ביקוש	סה"כ
6.75	237.55
	128.87 ₪

24.43 ₪	תשלום קבוע	
0.00 ₪	תשלום עבור גודל חיבור בKVA (0x0)	
153.30 ₪	סה"כ לתשלום	לא כולל מע"מ



20/02/25 תאריך הפקה:
 19/02/25 תאריך קריאה נוכחית:
 23/01/25 תאריך קריאה קודמת:

שם דייר: מלונות דן - דירה 9404
 שם אתר: בתי אלמוג (ישרוטל, מלונות דן, מלכת שבא)

לקוח/ה נכבד/ה, אנו מתכבדים להגיש את חישוב צריכת החשמל לתקופה 19/02/25 - 23/01/25:

מלונות דן - דירה 9404 - 25 - 13080926(0x0)

סוג תעריף	סוג צריכה	קריאה קודמת	קריאה נוכחית	סה"כ צריכה בקוט"ש	מחיר לקוט"ש בא"ג	סה"כ לתשלום
פרטי חשבון עבור תאריכים:		23/01/25	19/02/25			
999		28,734.20	28,835.55	101.35	54.25	54.98 ₪

סה"כ לדייר:

שיא ביקוש	סה"כ
3.27	101.35
	54.98 ₪

24.43 ₪	תשלום קבוע	
0.00 ₪	תשלום עבור גודל חיבור בKVA (0x0)	
79.41 ₪	סה"כ לתשלום	לא כולל מע"מ





20/02/25 תאריך הפקה:
 19/02/25 תאריך קריאה נוכחית:
 23/01/25 תאריך קריאה קודמת:

שם דייר: מלונות דן - דירה 9711
 שם אתר: בתי אלמוג (ישרוטל, מלונות דן, מלכת שבא)

לקוח/ה נכבד/ה, אנו מתכבדים להגיש את חישוב צריכת החשמל לתקופה 19/02/25 - 23/01/25:

מלונות דן - דירה 9711 - 11 - 13170741(0x0)

סה"כ לתשלום	מחיר לקוט"ש בא"ג	סה"כ צריכה בקוט"ש	קריאה נוכחית	קריאה קודמת	סוג צריכה	סוג תעריף
			19/02/25	23/01/25	פרטי חשבון עבור תאריכים:	
13.43 ₪	54.25	24.75	34,625.50	34,600.75		999

ציבורי

סה"כ לתשלום	הערה
33.89 ₪	ציבורי

סה"כ לדייר:

שיא ביקוש	סה"כ
2.88	24.75
	47.32 ₪

24.43 ₪	תשלום קבוע	
0.00 ₪	תשלום עבור גודל חיבור בKVA (0x0)	
71.75 ₪	סה"כ לתשלום	לא כולל מע"מ



20/02/25 תאריך הפקה:
 19/02/25 תאריך קריאה נוכחית:
 23/01/25 תאריך קריאה קודמת:

שם דייר: מלונות דן - דירה 9712
שם אתר: בתי אלמוג (ישרוטל, מלונות דן, מלכת שבא)

לקוח/ה נכבד/ה, אנו מתכבדים להגיש את חישוב צריכת החשמל לתקופה 19/02/25 - 23/01/25:

מלונות דן - דירה 9712 - 12 - 13170741(0x0)

סוג תעריף	סוג צריכה	קריאה קודמת	קריאה נוכחית	סה"כ צריכה בקוט"ש	מחיר לקוט"ש בא"ג	סה"כ לתשלום
פרטי חשבון עבור תאריכים:			19/02/25	23/01/25		
999		50,671.50	50,861.15	189.65	54.25	102.89 ₪

סה"כ לדייר:

שיא ביקוש	סה"כ
5.85	189.65
	102.89 ₪

24.43 ₪	תשלום קבוע	
0.00 ₪	תשלום עבור גודל חיבור בKVA (0x0)	
127.32 ₪	סה"כ לתשלום	לא כולל מע"מ