



24/02/25

תאריך הפקדה:

שם דייר: קומה 06 סי טי צומת בע"מ

31/01/25

תאריך קריאה נוכחית:

שם אתר: קניון הנגב מגדל משרדים

01/01/25

תאריך קריאה קודמת:

לקוח/ה נכבד/ה, אנו מתכבדים להגיש את חישוב צריכת החשמל לתקופה 01/01/25 - 31/01/25:

קומה 05 - אודיו מדיק - 2 - (3x25)23000140

סוג תעריף	סוג צריכה	קריאה קודמת	קריאה נוכחית	סה"כ צריכה בקוט"ש	מחיר לקוט"ש בא"ג	סה"כ לתשלום
פרטי חשבון עבור תאריכים:						
777	פסגה	01/01/25	31/01/25	85.20	102.30	87.16 ₪
778	גבע	5.05	5.05	0.00	38.62	0.00 ₪
779	שפל	4,206.25	4,534.10	327.85	38.62	126.62 ₪

ציבורי + מיזוג אוויר

סוג תעריף	הערה	סה"כ לתשלום
ציבורי + מיזוג אוויר		518.00 ₪

סה"כ לדייר:

פסגה	גבע	שפל	סה"כ	שיא ביקוש
85.20	0.00	327.85	413.05	2.31
87.16 ₪	0.00 ₪	126.62 ₪	731.78 ₪	

סה"כ צריכה  
סה"כ לתשלום

תשלום קבוע	תשלום עבור גודל חיבור בKVA (3x25)	סה"כ לתשלום
245.92 ₪	5.19 ₪	982.88 ₪

לא כולל מע"מ

התפלגות חיוב בש"ח לפי תעו"ז

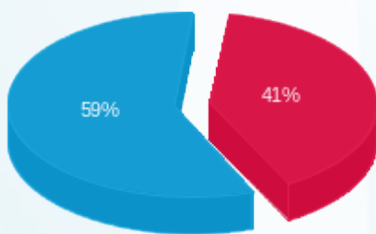

פסגה (87.16 ₪)  
גבע (0.00 ₪)  
שפל (126.62 ₪)

הסטוריית צריכה בקוט"ש

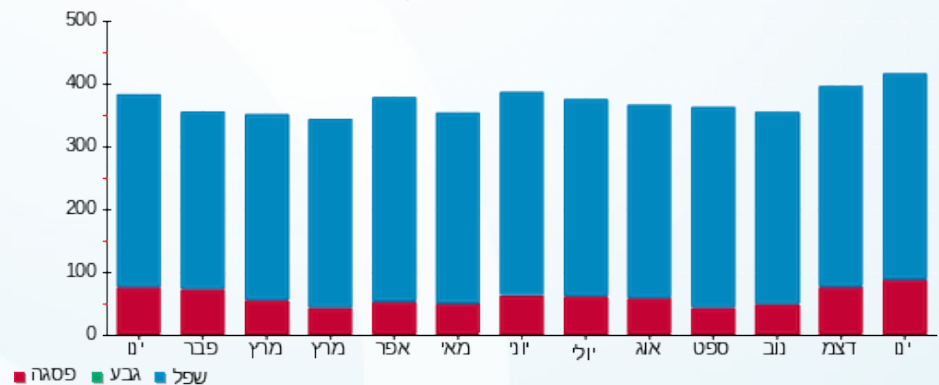

שפל גבע פסגה

