



02/03/25

תאריך הפקדה:

שם דייר: בלאק - מפוחי יניקה

28/02/25

תאריך קריאה נוכחית:

שם אתר: גרנד קניון

01/02/25

תאריך קריאה קודמת:

לקוח/ה נכבד/ה, אנו מתכבדים להגיש את חישוב צריכת החשמל לתקופה 01/02/25 - 28/02/25:

בלאק - מפוחי יניקה - 3 - 22027164 (3x16)

סוג תעריף	סוג צריכה	קריאה קודמת	קריאה נוכחית	סה"כ צריכה בקוט"ש	מחיר לקוט"ש בא"ג	סה"כ לתשלום
פרטי חשבון עבור תאריכים:						
777	פסגה	01/02/25	28/02/25	28.45	102.30	29.10 ₪
778	גבע	10.48	10.48	0.00	38.62	0.00 ₪
779	שפל	2,543.04	2,633.12	90.08	38.62	34.79 ₪

סה"כ לדייר:

פסגה	גבע	שפל	סה"כ	שיא ביקוש
28.45	0.00	90.08	118.53	0.43
29.10 ₪	0.00 ₪	34.79 ₪	63.89 ₪	

סה"כ צריכה

סה"כ לתשלום

0.00 ₪	<b>תשלום קבוע</b>	לא כולל מע"מ
3.00 ₪	<b>תשלום עבור גודל חיבור ב KVA (3x16)</b>	
0.407	<b>מקדם הספק</b>	
49.16 ₪	<b>תשלום עבור מקדם הספק</b>	
116.05 ₪	<b>סה"כ לתשלום</b>	

התפלגות חיוב בש"ח לפי תעו"ז

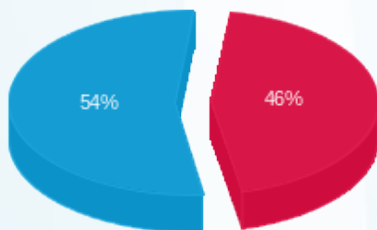

פסגה (29.10 ₪) ■  
גבע (0.00 ₪) ■  
שפל (34.79 ₪) ■

הסטוריית צריכה בקוט"ש

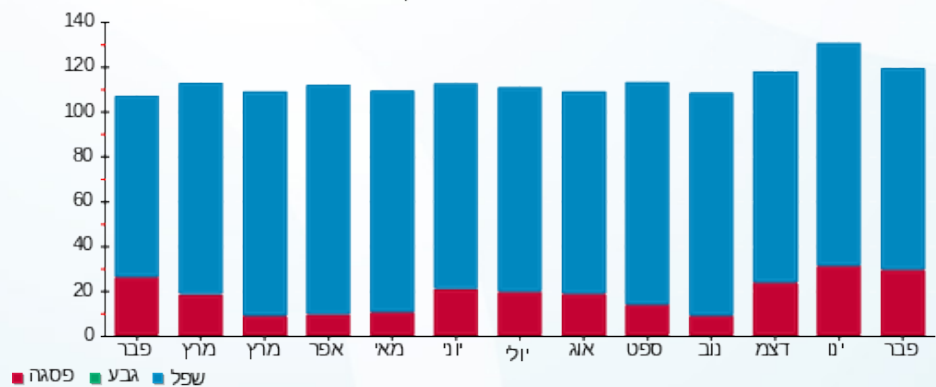

פסגה ■ גבע ■ שפל

