



02/03/25 תאריך הפקדה:
 28/02/25 תאריך קריאה נוכחית:
 01/02/25 תאריך קריאה קודמת:

שם דייר: שני יעקובי
 שם אתר: גרנד קניון

לקוח/ה נכבד/ה, אנו מתכבדים להגיש את חישוב צריכת החשמל לתקופה 01/02/25 - 28/02/25:

שני יעקובי - 2 - (1x16)22026776

סוג תעריף	סוג צריכה	קריאה קודמת	קריאה נוכחית	סה"כ צריכה בקוט"ש	מחיר לקוט"ש בא"ג	סה"כ לתשלום
פרטי חשבון עבור תאריכים:						
777	פסגה	01/02/25	28/02/25	7.35	102.30	7.52 ₪
778	גבע	1.10	1.10	0.00	38.62	0.00 ₪
779	שפל	519.45	542.90	23.45	38.62	9.06 ₪

סה"כ לדייר:

פסגה	גבע	שפל	סה"כ	שיא ביקוש
7.35	0.00	23.45	30.80	0.06
7.52 ₪	0.00 ₪	9.06 ₪	16.58 ₪	

סה"כ צריכה
 סה"כ לתשלום

245.92 ₪	תשלום קבוע	
1.00 ₪	תשלום עבור גודל חיבור בKVA (1x16)	
0.937	מקדם הספק	
0.00 ₪	תשלום עבור מקדם הספק	
263.49 ₪	סה"כ לתשלום	לא כולל מע"מ

התפלגות חיוב בש"ח לפי תעו"ז

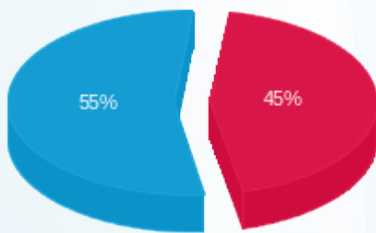

פסגה (7.52 ₪) ■
 גבע (0.00 ₪) ■
 שפל (9.06 ₪) ■

הסטוריית צריכה בקוט"ש

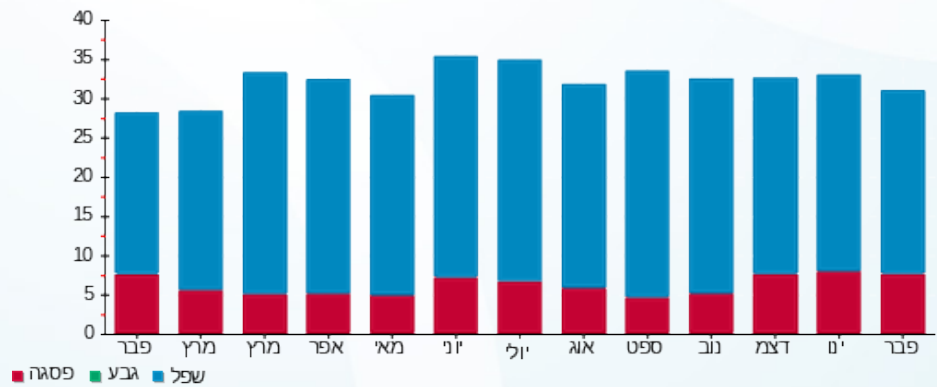

פסגה ■ גבע ■ שפל

