



02/03/25

תאריך הפקה:

שם דייר: 605 אוזן סטפן ויקטור (604A)

28/02/25

תאריך קריאה נוכחית:

שם אתר: מגדל חלוצים

01/02/25

תאריך קריאה קודמת:

לקוח/ה נכבד/ה, אנו מתכבדים להגיש את חישוב צריכת החשמל לתקופה 01/02/25 - 28/02/25:

605 אוזן סטפן ויקטור - 6 - 18235002(3x25)

סוג תעריף	סוג צריכה	קריאה קודמת	קריאה נוכחית	סה"כ צריכה בקוט"ש	מחיר לקוט"ש בא"ג	סה"כ לתשלום
פרטי חשבון עבור תאריכים:						
777	פסגה	01/02/25	28/02/25	5.15	102.30	₪ 5.27
778	גבע	41.65	41.65	0.00	38.62	₪ 0.00
779	שפל	885.85	914.60	28.75	38.62	₪ 11.10

סה"כ לדייר:

פסגה	גבע	שפל	סה"כ	שיא ביקוש
5.15	0.00	28.75	33.90	0.48
₪ 5.27	₪ 0.00	₪ 11.10	₪ 16.37	

סה"כ צריכה

סה"כ לתשלום

₪ 58.00	תשלום קבוע	
₪ 4.68	תשלום עבור גודל חיבור בKVA (3x25)	
₪ 79.06	סה"כ לתשלום	לא כולל מע"מ

התפלגות חיוב בש"ח לפי תע"ז

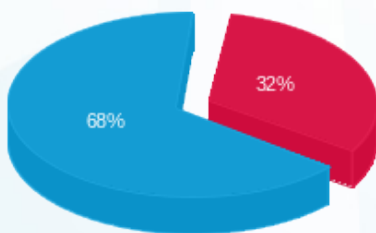

- פסגה (₪ 5.27)
- גבע (₪ 0.00)
- שפל (₪ 11.10)

הסטוריית צריכה בקוט"ש

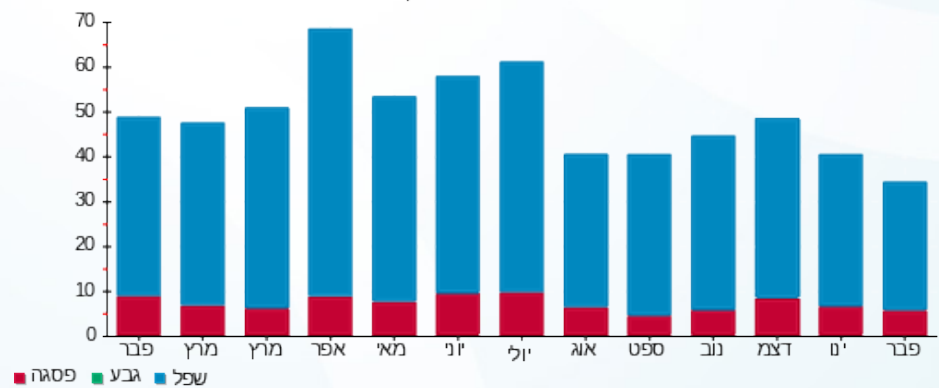

- פסגה
- גבע
- שפל

